DIRETOR
M. PAULO FILHO

Avenida Gomes Freire, 471

REDATOR-CHEFE
ANTONIO CALLADO

Correio da Manhã

Fundador — EDMUNDO BITTENCOURT

SUPERINTENDENTE
JOSÉ V. PORTINHO

N. 19.185 — ANO LV

RIO DE JANEIRO, DOMINGO, 9 DE OUTUBRO DE 1955

GERENTE
ALINIO DE SALLES

APROXIMA-SE DO FIM A APURAÇÃO EM TODO O PAÍS

Já virtualmente eleito o candidato Juscelino Kubitschek – Maior probabilidade de João Goulart para a vice-presidência – No meio da próxima semana o encerramento dos trabalhos – A posição dos candidatos nos Estados

No quinto dia depois das eleições, estão pràticamente definidas as posições. Pela vantagem que leva e que deverá ampliar, o sr. Juscelino Kubitschek está virtualmente eleito presidente da República.

Para a vice-presidência, apresenta maiores probabilidades o candidato João Goulart, que se coloca, no entanto, a diferença relativamente pequena do senhor Milton Campos.

Com mais de sete milhões de votos apurados, ontem, prevê-se que, no meio da próxima semana, serão encerrados os trabalhos de apuração em todo o país, exceto em algumas regiões longínquas e escassas em votos.

A POSIÇAO NOS ESTADOS

A posição dos candidatos nos Estados, ontem à noite, era a seguinte: o sr. Juscelino Kubitschek vence no Pará, Piauí, Rio Grande do Norte, Sergipe, Bahia, Espírito Santo (final), Estado do Rio, Minas, Mato Grosso, Goiás, Santa Catarina, Rio Grande do Sul e Territórios do Rio Branco, Amapá e Acre; o sr. Ademar de Barros vence no Amazonas, Maranhão, Distrito Federal, São Paulo, Paraná e Território do Guaporé; o sr. Juarez Távora vence no Ceará, Paraíba, Pernambuco e Alagoas.

Quanto aos vice-presidentes, o sr. Milton Campos vence no Distrito Federal, Pernambuco, Paraíba e São Paulo. O sr. João Goulart vence em todos os demais Estados, exceto no Território do Guaporé, onde ganhou o sr. Danton Coelho.

MINAS

BELO HORIZONTE, 8 (M.) — Era a seguinte a classificação dos candidatos às 16,30 horas em todo o Estado de Minas Gerais:

Presidente: Juscelino, 545.736; Juarez, 219.520; Ademar, 121.247; Plínio, 63.036. Vice-presidente: João Goulart, 427.041; Milton, 376.904; Danton, 34.085.

Governador: Bias Fortes, 649.307; Bilac Pinto, 274.622; Gentil Nascimento, 15.464. Vice-governador: Bernardes Filho, 403.168; Pierucetti, 216.535; José Raimundo, 211.724.

COIMBRA, 8 (C.M.) — Juscelino, 692; Juarez, 75; Ademar, 78 e Plínio, 183. Para vice-presidente: Jango, 646; Milton, 264 e Danton, 20.

BOA ESPERANÇA, 8 (C.M.) — Juscelino, 1.676; Juarez, 494; Ademar, 574 e Plínio, 58. Para vice-presidente: Milton, 1.071; Jango, 1.421 e Danton, 124.

SENHORA DE OLIVEIRA, 8 (C.M.) — Juscelino, 512; Juarez, 175; Ademar, 46 e Plínio, 31. Para vice-presidente: Jango, 498; Milton, 210 e Danton, 19.

COMENDADOR GOMES, 8 (C.M.) — Juscelino, 280; Ademar, 113; Juarez, 75 e Plínio, 15. Para vice-presidente: Jango, 254; Milton, 184 e Danton, 11.

ARCOS, 8 (C. M.) — Juscelino; 1.483; Juarez, 937; Ademar, 82 e Plínio, 88. Para vice-presidente: Milton, 1.183; Jango, 1.303 e Danton, 28.

ARCEBURGO, 8 (C.M.) — Ademar, 237; Juarez, 316; Juscelino, 477 e Plínio, 29. Para vice-presidente: Danton, 68; Jango, 412; Milton, 490.

CURVELO, 8 (C.M.) — Ademar, 149; Juarez, 1.245; Juscelino, 3.397 e Plínio, 260. Para vice-presidente: Milton, 2.168; Jango, 1.644 e Danton, 76.

ARAÇUAÍ, 7 (C.M.) — Ademar, 79; Juarez, 665; Juscelino, 1.754 e Plínio, 71. Para vice-presidente: Milton, 1.135; Jango, 1.319 e Danton, 45.

SÃO JOÃO DEL REI, 8 (C.M.) — Ademar, 222; Juarez, 2.640; Juscelino, 4.929 e Plínio, 1.591. Para vice-presidente: Milton, 3.132; Jango, 4.657 e Danton, 3.443.

ERVÁLIA, 8 (C.M.) — Juarez, 507; Ademar, 254; Juscelino, 1.548 e Plínio, 117. Para vice-presidente: Danton, 100; Jango, 1.557 e Milton, 520.

DELFIM MOREIRA, 8 (C.M.) — Ademar, 191; Juarez, 126; Juscelino, 607 e Plínio, 6. Para vice-presidente: Danton, 37; Jango, 464 e Milton, 427.

COARACI, 8 (C.M.) — Ademar, 19; Juarez, 711; Juscelino, 805 e Plínio, 10. Para vice-presidente: Danton, 13; Jango, 848 e Milton, 725.

SÃO MIGUEL DA ANTA, 8 (CM). Ademar, 211; Juarez, 101; Juscelino, 438 e Plínio, 50.

Para Vice-Presidente:
Danton, 47; Jango, 1421 e Milton, 199.

FAMA, 8 (CM). Ademar, 202; Juarez, 96; Juscelino, 380 e Plínio, 44.

Para Vice-Presidente:
Danton, 14; Jango, 351 e Milton, 323.

(Continua na 8.ª página)

Resultado do pleito às 24 horas

Para presidente	D. Federal (Final)	Estados	Total
Juarez	174.779	2.069.913	2.244.692
Ademar	265.812	1.689.663	1.955.475
Plínio	35.828	698.431	734.259
Juscelino	201.019	2.237.188	2.438.207
Total já apurado ..	677.438	6.695.195	7.372.633

Vice-presidente	D. Federal	Estados	Total
Milton	300.235	2.493.898	2.794.133
Jango	280.399	2.618.500	2.898.899
Danton	32.087	922.430	954.517
Total já apurado ..	612.721	6.034.828	6.647.549

TERMINOU A APURAÇÃO NO MARACANÃ

Impugnadas dezesseis urnas – Ademar de Barros e Milton Campos os mais votados - Resultados extra-oficiais do pleito no Distrito Federal

Atendendo apêlo do desembargador Eurico Paixão, as 22 juntas apuradoras cujos trabalhos foram mais vagarosos, concluíram ontem suas atividades no Maracanã. Das 2.519 urnas, em que se dividem as seções eleitorais da capital, no fim da tarde de ontem, não restava mais nem uma a ser apurada, exceção feita das 16 urnas, que foram impugnadas e remetidas ao TRE para julgamento. Por falta de documentos foi anulada ontem a urna n. .... 2.232.

O FIM DA FESTA

Desde que foram abertas as primeiras urnas, ontem, até o encerramento dos trabalhos de apuração, o Maracanã apresentava-se como um autêntico campo de futebol nos dias das partidas desinteressantes. Funcionários e comerciários aproveitaram a folga do sábado para ver como era a apuração. Pares jovens, de mãos dadas, conversavam sôbre vários problemas. Muitos lamentavam não haver jôgo. Fiscais e delegados dos partidos já não se interessavam tanto pelos pequenos detalhes. Quase tudo ficava sob a responsabilidade dos juízes e mesários. Nos "bureaus" dos partidos, pouca gente. Todos queriam saber como iam os candidatos nos Estados e territórios. Por outro lado, os que torciam por Juscelino e Jango não escondiam a decepção com o resultado das urnas, nesta capital. Ademaristas apontavam efeitos de suas atividades junto ao eleitorado. E, circunspectos, os juarezistas ainda percorriam as mesas apuradoras para saber em quais zonas o seu candidato tinha obtido mais votos.

A MAIOR SURPRÊSA

A derrota de Jango por Milton Campos foi, contudo, a maior surprêsa das eleições nesta cidade. Muito antes delas, dizia-se que Jango teria mais votos do que qualquer candidato. Com efeito, Jango obteve mais votos do que Adhemar de Barros. Suplantou Juarez e Juscelino. Deixou Danton muito atrás. Mas não venceu Milton Campos, nome nada popular aqui no Rio. Sòmente as zonas trabalhadas por alguns políticos de bairros e que seguem o dirigente do PTB é que garantiram boa votação para o companheiro de chapa de Juscelino. No mais, os sufrágios tendiam para o ex-governador mineiro.

DANTON COELHO, O TIRA-VOTOS

O deputado Danton Coelho entrou no páreo apenas para derrotar Jango. Desviando votos do presidente do PTB, pensava em beneficiar o companheiro de Juarez. Conseguiu, mesmo, abrir uma brecha no eleitorado populista. Essa brecha possibilitou a vitória de Milton Campos no principal reduto de Jango. No entanto, no resto do país os efeitos não foram os que esperava o dissidente trabalhista.

BILHETE

Um fanático do sr. Adhemar de Barros, em vez de votar, escreveu um bilhete, quase uma carta, ao seu candidato. Começava assim: "Adhemar, você já ganhou, por isso um voto de menos não faz mal". E passou a dar conselhos ao seu futuro presidente da República encarecendo de entre outras coisas a necessidade de escolher um bom prefeito para o Rio.

Não viu o eleitor ademarista que um voto a menos é sempre um voto a menos, no Rio e em todo o país.

"FRISSON" NO MARACANÃ

Às 17 horas, quando nos "bureaus" dos partidos os trabalhos da contagem de votos e cotêjo dos mapas também se aproximavam do fim, ocorreu um fato curioso e que despertou a atenção de quantos se achavam nas imediações. Uma espécie de "frisson" se apossou repentinamente das pessoas que se achavam no "bureau" do PSP, onde os ademaristas davam gritos de contentamento. Logo depois, veio-se

(Continua na 9.ª página)

Resultados do Distrito Federal

É interessante assinalar que a colocação dos candidatos foi mantida desde o começo da apuração. Iniciou-se esta com os aspirantes aos cargos máximos da nação, colocados na seguinte ordem: Ademar, Juscelino, Juarez e Plínio, para presidente; Milton, Goulart e Danton.

Terminou a apuração com o seguinte resultado extra-oficial:

PARA PRESIDENTE

Ademar de Barros	273.037
Juscelino Kubitschek	198.573
Juarez Távora	174.613
Plínio Salgado	32.208

PARA VICE-PRESIDENTE

Milton Campos	301.826
João Goulart	279.608
Danton Coelho	81.361

Eleições para governadores

PARA'

Magalhães Barata	38.342
Epílogo de Campos	42.725

MARANHAO

Matos Carvalho	22.228
Cunha Machado	22.160

R. G. DO NORTE

Dinarte Mariz	36.617
Jocelin Vilar	43.882

PARAIBA

Flávio Ribeiro	65.628
Renato Bastos	9.018

ALAGOAS

Afrânio Lages	29.175
Muniz Falcão	24.151

PARANA'

Moisés Lupion	140.975
Oton Mader	47.980
Mário Barros	67.043
Luiz Tourinho	30.839

SANTA CATARINA

Jorge Lacerda	150.441
Francisco Galoti	148.493

MINAS GERAIS

Bias Fortes	436.233
Bilac Pinto	193.121
Gentil Nascimento	4.775

MATO GROSSO

Rachid Saldanha Derzi	24.783
Ponce de Arruda	26.424

RESPEITO À CONSTITUIÇÃO E À VONTADE DAS URNAS

A lei é o maior obstáculo às ambições desvairadas de poder a qualquer preço — Inconformismo dos que não são ouvidos nem acompanhados pelo povo — Atitude digna de aplausos do ministro Teixeira Lott — Declarações do sr. Sobral Pinto, presidente da Liga de Defesa da Legalidade

Sôbre o discurso do sr. Armando Falcão na Câmara, no qual o deputado cearense revelou o pensamento do ministro da Guerra de acatamento e respeito à vontade das urnas, o sr. Sobral Pinto, presidente da Liga de Defesa da Legalidade, enviou-nos as seguintes declarações:

"As palavras do ministro Lott comunicadas à Nação, da tribuna da Câmara, por intermédio do deputado Armando Falcão, trouxeram-me e aos companheiros da Liga de Defesa da Legalidade, alento e confiança.

Todo nosso esfôrço foi sempre, e tão só, no sentido de manter o país num ambiente de ordem, paz e, sobretudo, respeito à lei.

Lutamos ardorosamente, aqui e nos Estados, por assegurar ao povo brasileiro o direito de escolher em eleição livre e lisa, os supremos dirigentes da República.

Vimos em 3 de outubro realizado êste nosso desejo. Todos os elementos políticos, cívicos e militares se mobilizaram até essa data por impedir que a Constituição fôsse mortalmente ferida na determinação que estabelece de serem o presidente e o vice-presidente da República escolhidos nessa data, pelos cidadãos brasileiros através o seu voto livre e consciente.

Realizado o pleito dentro de um clima de ordem e de moralização, recomeça a campanha em prol do desrespeito à vontade do povo. Nesse momento, o sr. ministro da Guerra, general Teixeira Lott com o apoio e o pleno consentimento, por certo, do sr. presidente da República, apressa-se em dizer à Nação que a vontade do povo brasileiro manifestada legalmente nas urnas terá de ser respeitada".

A LEI E AS AMBIÇÕES DO PODER

Prosseguindo, disse o dirigente da Liga de Defesa da Legalidade:

"E' evidente que neste instante o sr. ministro da Guerra nada mais está fazendo do que manter as Fôrças Armadas na função que lhe é traçada pelo artigo 177 da Constituição, isto é, "Garantir os poderes constituídos, a lei e a ordem".

Não se surpreenda o sr. ministro da Guerra com as críticas e os ataques que lhe vão ser dirigidos em tom desabrido e colérico. A lei é, hoje, o maior obstáculo às ambições devairadas de poder a qualquer preço. E' ela que garante a vontade do povo. E aquêles que acabam de vêr que o povo não os ouve nem os acompanha, não se conformam com essa decisão.

Pretendem, então, substituir o voto pelos carros de assalto e pelas metralhadoras".

APOIO DA NAÇÃO À ATITUDE DO MINISTRO DA GUERRA

Finalizando, acentuou o sr. Heráclito Sobral Pinto:

"Tenha, porém, o sr. ministro Teixeira Lott a certeza de que os cidadãos serenos, sensatos e desinteressados dêste país estão com S. Exa. e as Classes Armadas na defesa da soberania popular. Podem os militares confiar em que a Nação os aplaudirá, sem reservas, na medida de sua fidelidade à Constituição e a vontade das urnas".

As contradições do sr. Juracy Magalhães

Intriga mesquinha contra os autonomistas baianos – Retrospecto da tortuosa história política do senador udenista

O sr. Juracy Magalhães, encerrando a campanha eleitoral, discursou, na Bahia, dizendo que "os gregórios não podiam voltar ao poder"... Não satisfeito de "mimosear" os srs. Juscelino e Jango com aquela objurgatória, que melhor ficaria na testa do próprio orador, investiu contra o sr. Getúlio Vargas, que lhe dera três bons empregos: "Vale do Rio Doce", Embaixada de Washington, como Adido Militar, e "Petrobrás". Disse que o povo "não devia repetir o grande equívoco do último pleito". Certamente, não queria se referir à eleição do seu aliado, o governador Balbino, com quem agiu de comum acôrdo no dia 3 dêste mês, como estão denunciando os resultados das urnas, no interior do Estado... A alusão foi ao seu protetor Getúlio.

Passado o pleito, o senador que jorrou da "Petrobrás" voou para o Rio e, aqui chegando, passou a agredir seus adversários baianos, também partidários do sr. Juarez Távora. O deputado Luiz Viana Filho, do PL, retrucou, contando, num rápido improviso pronunciado na Câmara, a história tortuosa da atuação política do senador udenista. Salientou o representante baiano que na entrevista divulgada pela "Tribuna de Imprensa", o senador Juracy Magalhães fêz intriga mesquinha contra os autonomistas do seu Estado, asseverando:

— Por mim, não daria qualquer resposta a S. Exa. Entretanto, em homenagem, não sòmente à Câmara, mas também aos meus denodados companheiros de partido na Bahia, acho que aquelas afirmações, inteiramente falsas, merecem imediata repulsa.

Em seguida, acentuou que depois de vinte e cinco anos de lutas, de intransigências, de sacrifícios pelos princípios que têm seguido, não iriam receber, do sr. Juracy Magalhães, nenhuma lição de lealdade. Nesse lapso de tempo, ao contrário do que se tinha divulgado, o que tinha visto era o sr. Juracy Magalhães, como um trêfego, uma fôlha de patioba, a mudar a cada momento de posição política. Disso podiam dar boa conta seus amigos. Afirmou que em 1931, quando o general Juarez Távora, por cujas mãos o sr. Juracy Magalhães subira à interventoria na Bahia, o procurara, não o encontrara. Em 1937, o sr. Getúlio Vargas, a quem devia o sr. Juracy Magalhães sua fortuna política na Bahia, também com êle não contara. Em 1945, derrotado o Brigadeiro, um dos primeiros que invadiram as portas do general Dutra, para aderir, fôra o coronel Juracy Magalhães. Em 1950, o Brigadeiro, depois de derrotado, viu que o Juracy estava a serviço, não daquelas normas que haviam sido traçadas pela UDN — de resistência, de oposição ao govêrno de então — mas sim do sr. Ge-

(Continua na 9.ª página)

	Cad.	Pág.
Aconteceu	5º	1
A fala dos astros...	5º	11
Artes plásticas	1º	14
Aviação	2º	5
Bridge	1º	13
Cinema	1º	15
Col. de Édipo.....	5º	8
Cor. Agrícola	4º	2 a 5
Crôn. Científica	5º	12
Elg. e bom gôsto...	5º	3
Ensino	2º	4
Esportes	2º	1 e 2
Farm. de plantão...	2º	8
Fotografia	5º	14
Frases da Semana..	5º	1
Gerico	4º	1
Guerra	2º	5
Máq. em geral.....	4º	7 a 13
Marinha	1º	12
Movimento Imobiliário	3º	1 a 32
Mundo Político	1º	16
Música	1º	15
Música Popular	5º	7
Not. do Exterior...	1º	1
Página Feminina ..	5º	2 a 4
Polícia	1º	5
Prefeitura	1º	7
Previdência Social .	1º	14
Quando os gatos são pardos	5º	9
Rádio	1º	14
Receitas para você.	5º	3
Sociais	1º	13
Teatro	1º	15
Turfe	2º	16
Vida Católica	1º	10
Vida Comercial	2º	6 a 8
Vida Escoteira	2º	9
Vida Cultural	1º	10
Xadrez	1º	8

NESTA EDIÇÃO
5 CADERNOS
e Suplemento
em Rotogravura
100 PÁGINAS
Cr$ 2,00

TELÉGRAFO TELEFONE
VIA
RADIOBRAS
32 SERVIÇOS RADIOELÉTRICOS DIRETOS E RÁPIDOS COM O EXTERIOR

NOVO TELEFONE
SANSON VASCONCELLOS
COM. E IND. DE FERRO S/A
Rua Frei Caneca, 47/49
Informa aos seus clientes e fornecedores a mudança de seus telefones, desde 7 do corrente, para o novo número:
22-7680
(RÊDE INTERNA)
(48558)

HERNIA
Cura sem operação e repouso.
Dr. Hamilton Gonçalves
Rua 7 de Setembro, 81, 13.º and. (Ed. Moscoso-Castro). Tel. 52-0032 (marcar hora, 9 às 13 e 16 às 20 hs.)
(40378)

BANCO DELAMARE
40 anos de bons serviços prestados à coletividade

„SANITÉCNICA S/A" tem o prazer de levar ao conhecimento dos distintos engenheiros, arquitetos, construtores, encanadores e proprietários do Distrito Federal, que no dia 10 de Outubro de 1955 abrirá a sua filial à
Rua Riachuelo Nº 355-A,
ficando à disposição dos seus distintos clientes para atendê-los com todos os artigos sanitários de que precisarem para suas construções.
Sanitécnica S. A. pode orgulhar-se de ser a única firma brasileira que importou os afamados conjuntos de banho "Keramag" e azulejos alemães brancos e coloridos, os metais para banheiro estrangeiros e as renomadas fechaduras alemãs "CES".
A loja com sua rica exposição ficará aberta permanentemente, todos os dias, das 8 às 18,30 horas, sem interrupção. (49958)

AÇOS ESPECIAIS
VILLARES
ALTA QUALIDADE
Assistencia técnica da GEBR. BOEHLER & CO. A.G. Austria e Alemanha

	ESTADOS	JUAREZ TÁVORA	ADHEMAR DE BARROS	PLÍNIO SALGADO	JUSCELINO KUBITSCHEK	MILTON CAMPOS	JOÃO GOULART	DANTON COELHO
	TRANSPORTE							
ESTADOS DE MAIOR COLÉGIO ELEITORAL	SÃO PAULO	697.113	838.061	170.524	239.549	682.8[illegible]	370.722	566.125
	MINAS GERAIS ...	219.520	121.247	173.522	545.736	376.904	472.041	34.085
	DIST. FEDERAL ..	174.779	265.812	35.828	201.019	300.235	280.399	32.087
	R. GRANDE SUL ..	260.958	162.287	58.653	306.811	323.935	393.282	28.520
	BAHIA	139.932	39.852	42.035	145.332	111.725	153.573	20.834
	CEARA'	128.436	23.975	10.672	108.306	117.909	120.667	20.571
	PERNAMBUCO	65.418	19.743	13.008	64.918	68.881	70.122	16.041
REGIAO NORTE	GUAPORE'	455	1.198	174	703	86	666	872
	ACRE	710	493	84	1.549	987	1.634	271
	AMAZONAS	4.731	10.863	2.220	10.332	6.197	16.527	2.662
	RIO BRANCO	426	313	37	1.779	407	1.900	164
	PARA'	15.182	32.790	2.554	40.613	12.624	44.459	26.087
	AMAPA'	398	537	90	5.339	812	4.735	308
REGIAO NORDESTE	MARANHAO	5.173	19.922	764	18.745	5.546	19.962	17.442
	PIAUI	37.814	11.982	1.985	58.056	37.547	59.960	9.185
	R. GRANDE NORTE	35.897	16.083	7.648	35.480	37.924	34.843	8.337
	PARAIBA	77.022	16.516	8.917	55.964	66.434	64.393	7.210
	SERGIPE	35.726	2.780	1.953	36.634	34.894	38.947	1.874
	ALAGOAS	34.729	9.060	5.078	32.464	34.146	39.853	3.437
CENTRO SUL	ESP. SANTO	51.792	44.641	31.188	61.220	44.861	74.665	23.396
	RIO DE JANEIRO .	95.864	119.543	27.224	210.521	150.400	245.651	40.379
	PARANA'	75.117	100.119	86.640	76.080	192.288	189.718	51.598
	STA. CATARINA ..	74.678	48.108	49.958	116.037	125.506	134.282	26.725
CENTRO	MATO GROSSO ...	15.868	9.944	956	23.109	17.881	24.045	5.364
	GOIAS	16.954	39.606	2.561	41.911	38.128	41.868	10.743
	TOTAIS	2.244.692	1.955.475	734.259	2.438.207	2.794.113	2.898.899	954.517

(NOTA — Resultados recebidos até 24 horas, através das agências Meridional e Asapress).

NOTÍCIAS DO EQUADOR

A República do Equador, em que pese a relativa pequenez de seu território — uns 261.492 km2 — tem praticamente todos os climas. Nos píncaros dos Andes, dispostos a Oeste e a Leste do planalto central, há geleiras eternas, que são como pequenos pólos alcandorados a mais de 4.500 metros de altitude. Mais abaixo, se alonga, embora com interrupções, entre a Colômbia e o Peru, o planalto, onde se situa a modorrenta Quito, a capital, e se concentra o grosso da população. As temperaturas médias anuais giram aí em tôrno dos 12 graus centígrados algo como a observada no centro da França e alhures. Tôdas as culturas dos climas temperados são possíveis, desde o trigo e a aveia até a macieira, a pereira, o pessegueiro e a ameixeira. É a *Serra*, região que compreende 38.180 km2. A Oeste dos Andes, estendendo-se até o Pacífico, encontra-se a Costa, ampla de 82.277 km2. É terra quente e úmida, em parte, quente e semiárida a Oeste de Guaiaquil e no extremo Sul. Destaca-se nessa região a bacia do Guaias, a maior do Oeste da América Meridional, uma espécie de Amazônia em miniatura, que faz de Guaiaquil a Belém do Pacífico. Nas terras quentes e úmidas, crescem as culturas mais importantes, as que dão divisas ao Equador — a bananeira, o cacaueiro e o arroz. Nas encostas andinas, o cafeeiro. Há algum petróleo — 391.000 toneladas em 1953 — na Península de Santa Helena. Não admira, em conseqüência, que Guaiaquil, com seus 270.000 habitantes, seja a cidade maior, mais rica, mais próspera, mais adiantada da República, a cidade pioneira, malgrado o seu clima quente e úmido. Na vertente amazônica dos Andes, o *Oriente*, vasto de 137.215 km2, atravessado por alguns grandes rios, coberto de florestas, em início de aproveitamento. Muito a Oeste, em pleno Pacífico, o Arquipélago das Galápagos, afamado pelas suas tartarugas e suas águas piscosas. Neste palco, movem-se 3 e meio milhões de equatorianos.

O Equador tem tido uma vida política um tanto agitada. Ultimamente, num período de calmaria, entra numa fase de maior desenvolvimento econômico. Embora desamparado, entregue às próprias fôrças, vai aos poucos aproveitando suas riquezas naturais, que são muito grandes. Mas encontra, disse-me um antigo diplomata, dificuldades tremendas, de solução quase impossível. Uma delas é a falta de mercado para os seus produtos.

Tentando aumentar a exportação, o govêrno equatoriano fomentou o plantio de bananeiras na bacia do Guaias. A providência parecia muito acertada, a banana é cultura tradicional e importante. Em 1953, para uma exportação total de 72 milhões de dólares, concorreu com 14 milhões. Mais alguns milhões de dólares muito contribuiriam para o progresso equatoriano. Infelizmente, agora que os novos bananais começaram a produzir, fecham-se os mercados à banana. Angustiado, o govêrno equatoriano mandou um diplomata à Europa, em busca de fregueses. Esteve na França, na Suiça e alhures. Não pôde vender a banana equatoriana, embora a oferecesse por metade do preço internacional. Na França, há a concorrência do produto colonial. Na Suiça temem represálias econômicas da "United Fruit". Se a banana não é da "United Fruit", não tem compradores.

O cacau é o segundo grande produto equatoriano de exportação. Em 1953, deu ao país mais de 15 milhões de dólares. Não é fácil, porém, aumentar a produção cacaueira. O arbusto cresce lentamente exige solos especiais, precisa de uma década para frutificar a contento. Ademais, o mercado internacional não é muito favorável ao cacau. O consumo do chocolate não tem aumentado. Caminha-se para a superprodução. A ela já se teria chegado se não houveses aparecido tanta praga nos cacauais africanos.

O café é o primeiro produto equatoriano de exportação. Em 1953, contribuiu com 18.900 milheiros de dólares. Seria possível aumentar os cafézais, mas há o perigo da superprodução. Ademais, a colheita do café, no Equador, por uma questão ecológica, é muito cara. O produto equatoriano não suporta preços baixos, e para êles caminhamos rápidamente. Se não se abrem novos mercados na Europa, dentro de alguns anos haverá grandes estoques invendáveis no Brasil, na Colômbia, em todos os países produtores. Precisamos pensar nisto desde já.

Desiludido da Europa, quase desesperado, o diplomata veio ao Brasil. Conversei com êle durante umas duas horas. Contou-me o seu peregrinar na Europa, em busca de mercados para os produtos equatorianos. Não teve coragem de atravessar o Elba. Em desespêro de causa, para não chegar desiludido à bucólica Quito, onde o bimbalhar dos sinos ainda é o maior ruído, veio ao Rio de Janeiro. O Equador descobriu o Brasil e com êle quer negociar. Naturalmente não nos pretende vender café, cacau e banana. Mas, há o enxôfre. O Brasil se industrializa. O consumo de enxôfre já é grande. Recebemos enxôfre caro, através de um truste ianque. Sucede, disse-me o diplomata, que há uma grande mina de enxôfre puro, ao lado de cada vulcão equatoriano. O Equador vender-nos-á enxôfre a preços muito inferiores aos atuais, e receberá cruzeiros, ou produtos manufaturados. Mas se faz mister que se organize uma companhia brasileira para explorar as minas equatorianas, e que vapores brasileiros liguem o Rio de Janeiro a Guaiaquil. Se o Itamarati continuar desinteressado buscará a Argentina, onde espera encontrar mais compreensão e muito mais dinamismo. Em Buenos Aires, os diplomatas são realistas, vêem o mundo como o mundo de fato é e não como era no fim do século passado.

Pimentel Gomes

CONTRIBUA TAMBÉM

COMEÇA DIA 12 A CAMPANHA NACIONAL DA CRIANÇA

Iniciativas programadas pelo movimento filantrópico

Será iniciada, no próximo dia 12, a campanha financeira de 1955 destinada a angariar fundos para a Campanha Nacional da Criança. A Campanha mantém cêrca de setenta instituições dentro de suas finalidades.

A abertura dêsse grande movimento filantrópico se realizará naquele dia, às 14 horas, no auditório do Ministério de Educação.

COLÔNIA DE FÉRIAS

A Campanha leva a efeito periòdicamente, de acôrdo com o Departamento Nacional da Criança, cursos para o melhor preparo e treinamento do pessoal de suas instituições. Isto sem falar nas experiências de colônias de férias que serviram de base para o programa a ser projetado atualmente. A iniciativa muito beneficiará centenas de crianças que, pela primeira vez, terão um programa de recuperação e recreação, em clima saudável, como o de Itaipava, no Estado do Rio.

O QUE É A CAMPANHA

Um grupo de pessoas devotadas ao problema fêz nascer e crescer a Campanha Nacional da Criança, uma organização particular sob o patrocínio governamental, que recebe orientação técnica do Departamento Nacional da Criança.

Graças ao trabalho dêsse grupo, a Campanha desenvolveu-se com as seguintes finalidades:

a) — despertar e manter acêso na consciência nacional o interêsse pelo problema da criança,

b) — promover o concurso conjugado de TODOS — do Govêrno e do povo — para tornar uma realidade a defesa e a proteção à vida da mãe e da criança,

c) — organizar a Confederação das obras de proteção à Maternidade e Infância, a fim de que elas tenham a oportunidade de se conhecer e se completar.

d) — auxiliar estas obras, proporcionando-lhes meios de desenvolvimento e aperfeiçoamento.

e) — fazer em cada Estado, anualmente, uma campanha financeira em benefício das obras filiadas, evitando esfôrço isolado e poupando as *pessoas de boa vontade*, que serão solicitadas apenas uma vez por ano e que terão, assim, a satisfação de saber que estão ajudando, não a uma *obra*, mas à *criança*, onde quer que ela se encontre.

Assistência à infância
Dia 12 começa a campanha financeira

Palmas para a semana...

OS DONATIVOS

Foram os seguintes os donativos recebidos nos seguintes anos: 1948, Cr$ 5.805.000,00; 1949, Cr$ 4.287.000,00; 1950, Cr$ ..... 4.964.725,90; 1951, Cr$ ..... 4.987.553,70; 1952, Cr$ ..... 4.728.365,60; 1953, Cr$ ..... 8.733.990,20; 1954, Cr$ ..... 5.508.105,30. Em sua quase totalidade êsses donativos foram empregados para atender às necessidades mais prementes das instituições filiadas e para ajudar outras organizações de assistência à criança, não filiadas e ainda para atender necessidades de alguns Estados.

Os livros e documentos da Campanha Nacional da Criança estão à disposição de quantos queiram verificar o acêrto da aplicação dos fundos arrecadados.

PRESIDENTE

E' presidente da CNC a senhora Nathércia Martagão Gesteira. O presidente da campanha financeira de 1955 é o sr. Ruy Gomes de Almeida, dirigente da Associação Comercial.

CONCURSO DE DESENHOS

A manufatura de brinquedos "Estrêla" de São Paulo, colaborando para o maior brilhantismo da "*Semana da Criança*" de 1955 patrocinará um concurso de desenhos entre as crianças cariocas. Para isto estão sendo distribuídos nas escolas, nos asilos, nas casas de brinquedos cartões especiais nos quais os concorrentes poderão fazer seus desenhos que serão julgados por uma comissão. Aos que revelarem tendência para a arte receberão brinquedos como prêmios.

CONCURSO DE VITRINAS

A fábrica "Estrêla" que já distribuiu, entre crianças, 7 mil entradas para um matinée infantil que realizará hoje, promoverá ainda um concurso de vitrinas alusivas à Semana da Criança. Seis prêmios serão outorgados às casas comerciais e vitrinistas que apresentarem as melhores mostras, segundo opinião de uma comissão julgadora.

COMBATE AO CÂNCER PELA PREFEITURA

Prevista a construção de um hospital-asilo para cancerosos incuráveis e clínicas de câncer nos dez hospitais gerais da municipalidade

O problema do combate ao câncer no Distrito Federal entra agora na sua fase decisiva, com a criação, em lei que vem de ser sancionada pelo prefeito Alim Pedro, da Coordenação de Prevenção e Assistência ao Câncer. Êsse órgão, a quem caberá superintender a luta contra o insidioso mal no Distrito Federal, manterá clínicas para diagnóstico e tratamento do câncer em todos os dez hospitais gerais da Secretaria Geral de Saúde e Assistência, além de seção de divulgação e de esclarecimento do público sôbre os sintomas que denunciam a presença do câncer no corpo humano.

Prevê ainda a lei o início imediato da construção de um hospital-asilo para cancerosos incuráveis, o que vem colocar o Distrito Federal na dianteira de todos os Estados do Brasil, no que toca à assistência médica que deve ser propiciada aos que, desenganados, têm de morrer em meio a atrozes sofrimentos físicos e morais, em casa ou na rua, porque os leitos hospitalares, já reduzidos, devem ser ocupados por doentes recuperáveis.

Enfrenta assim decisivamente a Prefeitura o problema do momento, tal seja o do câncer, que no Distrito Federal vem matando cêrca de cinco mil pessoas por ano.

ASSISTÊNCIA E MATERNIDADE NO I.A.P.I.

O Instituto dos Industriários vem prestando, no Distrito Federal, assistência integral à maternidade, compreendendo tratamento pré-natal, internação, parto e tratamento depois do parto.

Tôdas as associadas e espôsas de associados residentes nesta capital têm direito à nova assistência e, para êsse fim deverão procurar, para matrícula, o Pôsto do IAPI mais próximo de sua residência.

ABONO PARA OS SERVIORES da Campanha Nacional Contra a Tuberculose

O ministro da Fazenda autorizou o Banco do Brasil, mediante débito na conta "Despesa da União", a colocar à disposição do Ministério da Saúde a importância de Cr$ 25.243.200,00, destinada a atender à despesa com o pagamento, a partir de janeiro do corrente ano, do abono especial temporário aos servidores da Campanha Nacional Contra a Tuberculose.

ADELMAR

Nestas manhãs sem sol, impossibilitado de comparecer à praia para os exercícios que vão prolongando êsse meu passeio sôbre a terra, proc... a convivência cor. os livro., amigos fiéis que só nos dão prazeres.

Não gosto dêstes dias encobertos, destas tardes sombrias que me fazem sentimental, preguiçoso, a evocar tempos idos e vividos, pessoas que passaram pelas minhas estradas, verdes anos felizes e despreocupados. Aproveito-os, porém, na leitura de coisas leves, amenas, gostosas, que satisfaçam, que tranqüilizem êste velho espírito inquieto.

"Um ramo de cantigas", de Adelmar Tavares, foi o meu bálsamo, na noite que passou. É o último livro publicado por êsse aedo admirável, cuja existência suave lembra a dos pássaros que passam a vida a cantar.

Desde que o conheço, há tantos anos, é o mesmo serenissimo cavalheiro que a todos encanta e seduz. Dá-me a impressão de que não alimenta contrariedades, vendo sempre, invariàvelmente, o lado bom dos acontecimentos. Considero-o, portanto, um padrão de felicidade neste vale de lágrimas. Daí o contentamento com que o leio, deliciando-me com a sua imaginação. Foi êle quem me disse:

"A gente nunca está só...
Ou se está com uma saudade
De um sonho desfeito em pó,
Ou se está com uma esperança
De nova felicidade...
Outro sonho que se alcança.

Sempre uma sombra com a gente,
Constantemente...
Uma sombra, boa ou má.
Só, é que nunca se está."

Em verdade, por mais insignificante que seja um pobre mortal, é certo que tem as suas sombras queridas. E quem poderia afinal, como desejava o poeta do sofrimento, que foi Humberto de Campos, "viver só, morrer só, na selva desta vida?"

Cá por mim, fico às vêzes aterrorizado com a solidão, mas logo recupero a calma e espero tranqüilo o raiar de uma nova aurora. Mas, como esclarece o Adelmar:

"Dos desertos dêste mundo,
sei do mais desolador.
— Uma alma sem esperança.
— Um coração sem amor..."

Ou então:

"Para matar as saudades,
fui ver-te em ânsias correndo,
e eu que fui matar saudades,
vim de saudades morrendo."

A poesia dêsse mestre da vida encanta pela beleza, pela inspiração, pela doçura e por aquela extraordinária simplicidade, irmã gêmea da perfeição.

Bendigo êsse poeta, êsse artista, que tão bem sabe tocar os nossos corações.

All Right

AMPLOS CRÉDITOS PARA GRANDES OBRAS NO DISTRITO FEDERAL

Mercados, Escolas Normais, hospital e pavimentação de ruas na zona rural

O projeto 165-A, aprovado pela Câmara dos Vereadores do Distrito Federal e parcialmente sancionado pelo prefeito Alim Pedro, prevê recursos indispensáveis a uma série de empreendimentos.

MERCADOS

Com relação à Secretaria de Agricultura, foi aberto o crédito de 30 milhões de cruzeiros para a construção dos mercados de emergência e regionais de Anchieta, Penha, Jacarepaguá, Cascadura, Pavuna, Bonsucesso, Braz de Pina, Campo Grande, bem como a planificação do Mercado Central do Distrito Federal, que será erigido na avenida Brasil.

ESCOLAS NORMAIS

Será de 91 milhões de cruzeiros o reforço da verba destinada à Secretaria de Educação e Cultura, para a construção de várias escolas em postos diferentes da cidade, bem como da Escola Normal de Campo Grande. Por outro lado, na zona da Leopoldina, o Ginásio Clóvis Monteiro transformar-se-á em escola normal, com ginásio, colégio e curso de formação de professôres.

PULMÃO DE AÇO

À Secretaria de Administração coube a suplementação de verba na importância de 161 milhões de cruzeiros, destinada à aquisição de um Pulmão de Aço e aparelhos de electrocardiografia para o Hospital do Servidor, além da aquisição, em estado novo ou fase final de construção, de um estabelecimento hospitalar com mais de 200 leitos, para o funcionalismo municipal. Acha-se em estudos a compra do moderno hospital situado na rua Almirante Baltazar, 435, nas proximidades da Quinta da Boa Vista, de propriedade da Ordem Terceira de São Francisco de Paula.

PASSAGEM SUBTERRANEA

Numerosas dotações das verbas da Secretaria de Viação e Obras foram reforçadas para a construção de um conjunto residencial para os funcionários lotados na Ilha do Governador; pavimentação de numerosos logradouros dos subúrbios e zona rural; instalação de rêde de baixa tensão em locais ainda não servidos por êsse recurso; bem como para o término das obras da passagem subterrânea na avenida Presidente Vargas, em frente à Central do Brasil.

SECRETARIA DE SAÚDE

De acôrdo ainda com a lei sancionada, a Secretaria de Saúde e Assistência possuirá os recursos necessários para criar a Coordenação de Prevenção de Assistência ao Câncer, com o fim de pesquisar a natureza e extensão do problema do câncer no Distrito Federal, promover atividades educacionais visando o esclarecimento do público em geral, especialmente no que se refere às vantagens do diagnóstico precoce daquela doença; instalar e manter um asilo-hospital para os incuráveis. Também outras dotações foram reforçadas para atender à aquisição de medicamentos, aparelhos e instrumentos cirúrgicos, como ainda para reformas e ampliações de vários hospitais da Prefeitura.

PAGAMENTO DO ABONO na Administração do Pôrto e na Rêde de Viação Paraná-Santa Catarina

O ministro da Fazenda autorizou o Banco do Brasil a, mediante débito na conta "Despesa da União", colocar à disposição da Administração do Pôrto do Rio de Janeiro e da Rêde de Viação Paraná-Santa Catarina, as importâncias, respectivamente, de Cr$ 7.800.000,00 e 10.059.014,00, destinadas a, na forma do deliberado pelo presidente da República, atender ao pagamento, a seus servidores, do abono especial temporário, relativo ao mês de agôsto do ano em curso.

MAIOR APROXIMAÇÃO CULTURAL COM A BOLÍVIA

Ao Ministério das Relações Exteriores o embaixador do Brasil na Bolívia, sr. Álvaro Teixeira Soares, enviou comunicação sôbre a criação, em Cochabamba, do Instituto Brasil-Bolívia, destinado a fomentar as relações culturais entre os dois países. Recentemente organizada, a instituição já conta, porém, com sucursais em Santa Cruz de la Sierra e Oruro.

Por iniciativa do chefe da missão diplomática brasileira na Bolívia, o Instituto começará, dentro de pouco tempo, a publicação de monografia sôbre assuntos brasileiros e bolivianos. Êstes trabalhos versarão sôbre geografia, petróleo e etnografia índia da Bolívia, e sociologia do Brasil.

Dr. Augusto Linhares
OUVIDO, NARIZ e GARGANTA — Rua México n. 98 - 8.º andar — Cons.: diárias: Das 8 às 11 — 14 às 16 horas — Tel. 22-0515. (13023)

Dr. Waldemir Salem
CLINICA OTO-RINO-LARINGOLÓGICA
COMUNICA a mudança de seu consultório para a Avenida Copacabana n. 542 - apto. 504 (Praça Serzedelo Correia) De 15 às 18,30 horas — Tel.: 57-6112. (12169)

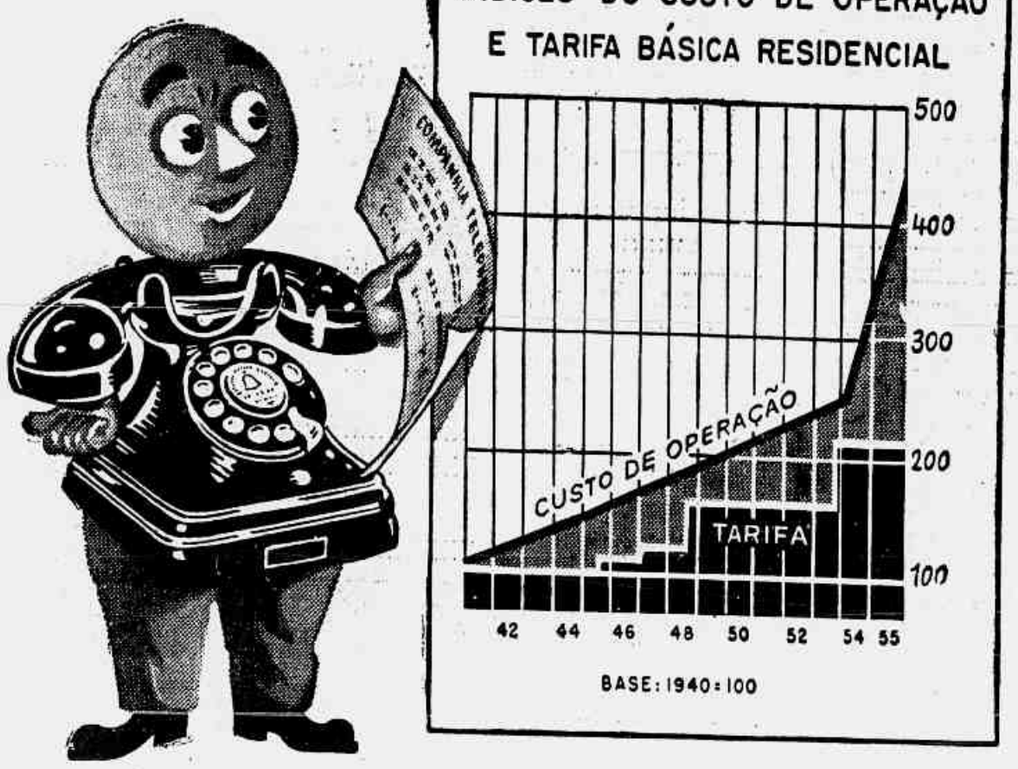

VAMOS EXAMINAR O MEU SALÁRIO...

Os salários aumentam à proporção que aumenta o custo de vida.

Mas o meu salário — as tarifas — não tem acompanhado a contínua elevação do meu custo de vida — o custo de operação do serviço telefônico.

É imprescindível uma adequada revisão de tarifas, para que sejam evitados graves prejuízos, não só na expansão, como também na manutenção dêsse serviço.

PROCURANDO SERVIR SEMPRE MELHOR!

DR. NELSON SENISE
Clínica de Reumatismos
Tel.: 46-2252

BENEDICTO BARROS
E
Gustavo Philadelpho Azevedo
ADVOGADOS
Av. Almirante Barroso n.º 97
4.º andar. Tel. 42-6729

DR. COSTA JUNIOR
CLINICA DE TUMORES
CANCEROLOGIA RADIOTERAPIA
RUA MÉXICO, 98. 4.º Tel.: 22-1587. (17259)

PREFIRAM OS GUARDA-CHUVAS COM ARMAÇÃO FERRINI
VERIFIQUE A MARCA NA VARETA

DR. FERNANDO LINHARES
CIRURGIA DA SURDEZ — Ouvidos, Nariz e Garganta
Cons.: Rua México, 98 - 8.º andar — Telefone: 22-0515
(20102)

DR. Paulo Perissé
Chefe S. Proct. H. Gaffrée Guinle.
Hemorróidas sem operação. — Doenças Ano-Retais — VARIZES — Avenida Rio Branco, 108-10, 8/1006 — Hora marcada 28-4531 - 52-0231.

CIRURGIA PLÁSTICA REPARADORA
Dr. Ivo Pintanguy
Comunica que reassumiu sua clínica
AV. N. S. DE COPACABANA, 540 — Apto. 601
Tel.: 37-6411 — Residência: 47-3683
(49501)

DOENÇAS DO CORAÇÃO
PREVENÇÃO — DIAGNÓSTICO PRECOCE E TRATAMENTO
Eletrocardiograma — Radioscopia — Oxigenoterapia
DR. EUGÊNIO DA SILVA CARMO
Prática nos hospitais de Nova York, Chicago, Ann Arbor e Boston
Fellow do "American College of Cardiology"
Membro da "American Heart Association"
Consultório: Rua México, 41 - s. 1204 — Fones: 32-6225 e 57-4486 (03271)

DR. A. DE CARVALHO AZEVEDO
E DR. ROBISON ROUBACH
DOENÇAS DO CORAÇÃO
ELETROCARDIOGRAFIA
Na Avenida Marechal Câmara, 271 — Grupo 804
Fone: 52-1355 — Consultas com hora marcada

AVISO À PRAÇA
PAPELARIA HEITOR RIBEIRO LTDA.
Comunica a todos os seus freguêses, amigos e fornecedores, que transferiu o seu estabelecimento, reunindo tôdas as suas seções de oficinas gráficas, atacado e varejo em sua sede à
RUA LEANDRO MARTINS 72/74
(Próx. à Av. Passos, atrás do Colégio Pedro Segundo)
onde espera continuar a merecer a confiança de seus freguêses, que vêm servindo há mais de 80 anos.
(48556)

DR. JOSÉ DE ALBUQUERQUE
Membro efetivo da Sociedade de Sexologia de Paris.
DOENÇAS SEXUAIS DO HOMEM
Rua do Rosário 98 — De 1 às 6 horas. (20546)

DR. GILVAN TORRES
Impotência — Doenças do sexo e Urinárias. — Pré-Nupcial. — Assembléia, 98, Sala 72. — Telefone: 42-1071, das 9 às 11 e 15 às 18 horas. (10808)

embaixada estudantil brasileira
especialmente preparado para as classes estudantis, visitando os famosos centros de cultura e ensino de

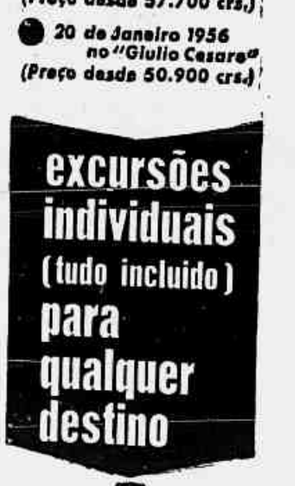

ITALIA SUIÇA FRANÇA ALEMANHA ESPANHA PORTUGAL
excursão exclusiva e LONDRES
europa
- hospedagens nos hoteis de categoria da cadeia POLVANI
- super autopulimans de luxo da ORGANIZACION POLVANI, com guias especializados e interpretes poliglotas

saídas do RIO DE JANEIRO:
- 31 de Dezembro 1955 no "Conte Grande" (Preço desde 54.600 crs.)
- 7 de Janeiro 1956 no "Augustus" (Preço desde 57.700 crs.)
- 20 de Janeiro 1956 no "Giulio Cesare" (Preço desde 50.900 crs.)

excursões individuais (tudo incluido) para qualquer destino

Pagamentos e itinerarios — Programação grátis
POLVANI
DO BRASIL
PRES VARGAS 392 • TEL 43.8164
RIO DE JANEIRO
25 DE MAYO 359 • TEL 32.8608
BUENOS AIRES ARG. ARG.
VIA FIESCHI 40 • 42 • TEL 55.707
GENOVA ITALIA
VIA LUDOVISI 16 • TEL 478.978
ROMA ITALIA

QUESTÃO NO AR:

DEVE-SE OU NÃO SE DEVE REVER A CARTA DA ONU?

Uma subcomissão americana promove amplo inquérito entre a opinião pública dos Estados Unidos — Foi o embaixador Gilberto Amado quem fixou a data de 24 de outubro

Os canhões da segunda grande guerra mundial ainda não haviam silenciado na primavera de 1945, quando representantes de cinqüenta países se reuniram em São Francisco para assinar a Carta das Nações Unidas no sentido da paz do progresso social e da melhoria do padrão de vida em todo o mundo. Hoje, dez anos depois, fala-se na revisão da Carta. Tem-se criticado muito a ONU pelo seu aparente insucesso em consolidar a paz e em afrouxar a tensão da guerra fria. Talvez muito pouco otimismo exista quanto às suas iniciativas. Alguns crêem em que a fraqueza das Nações Unidas reside em sua Carta, enquanto outros responsabilizam individualmente nações.

Uma das principais críticas sôbre a ONU prende-se ao abuso da Rússia em recorrer ao direito do veto dado às grandes nações no Conselho de Segurança. Os Estados Unidos, como outros países com pesadas responsabilidades militares, desejaria, é óbvio, conservar seu direito de decidir quanto ao emprêgo das fôrças americanas; contudo, o secretário norte-americano de Estado, John Foster Dulles, sugeriu se considerasse a modificação do direito de veto nas questões da admissão de membros das Nações Unidas e do lançamento da solução pacífica das divergências internacionais.

OPINIÃO PÚBLICA, A ARMA

A censura e a fôrça da opinião pública mundial constituem as armas mais poderosas de que a ONU dispõe. As Nações Unidas não possuem fôrças militares de sua própria responsabilidade, exceto quando são voluntàriamente fornecidas pelos respectivos membros, como no caso da Coréia. Há quem opine favoràvelmente a criação de um exército próprio da ONU. Valerá a pena?

Quais as nações da ONU que constituiriam interferência nos assuntos internos de um país? O item não foi claramente especificado na Carta. Há quem assegure que o esclarecimento é imprescindível e deve ser imediatamente feito. A ONU não pode instituir taxas; ela depende, em última análise, das contribuições dos países membros, para o seu funcionamento. Há uma corrente de opinião batendo-se para fortalecer a ONU a tal ponto que ela se transforme numa espécie de govêrno mundial.

A REVISÃO

Essas e outras graves questões, nascidas das modificações sofridas pelo mundo, indicam a importância de uma conferência que reveja a Carta e que aponte alterações necessárias. Os fundamentos da Carta, aliás, determinaram que, uma vez que não se tivesse tratado de alterações no documento original até a Décima Assembléia Geral em fins de 1955, a questão da convocação de uma Conferência de Revisão deveria constituir parte da agenda da assembléia. Os Estados Unidos já se manifestaram em favor da conferência.

Num esfôrço para sopesar o sentimento público a respeito de alterações na Carta da ONU, uma subcomissão da Comissão de Relações Exteriores do Senado norte-americano vem realizando consultas e tomando depoimentos em diferentes partes do país. A subcomissão, constituída de republicanos e de democratas, proporcionou aos cidadãos de todos os níveis e de setores uma oportunidade de fazerem-se ouvir e de influenciarem as decisões do govêrno dos Estados Unidos.

"Concluímos dessas consultas (disse o senador Alexander Wiley, presidente da Comissão de Relações Exteriores) que o povo, em todos os recantos dêste país, de todos os setores de atividades, medita profundamente sôbre os problemas da guerra e da paz. A população começa a compreender cada vez mais profundamente que o mundo de ontem não é o mundo de hoje. A humanidade procura soluções para a paz mundial; e busca um caminho para sair das condições que ela mesma criou. Eis porque as Nações Unidas surgiram".

SENADORES EM PESQUISAS

Sob a atual administração, o presidente da Comissão de Relações Exteriores é o republicano Wiley, que também preside a subcomissão da revisão da Carta da ONU. Outros membros republicanos são os senadores Homer Ferguson, John Sherman Cooper e William F. Knowland, o líder do partido majoritário. Os membros democratas são os senadores Mike Mansfield, John J. Saparkman, Spessar Holland e Guy M. Gillette.

A subcomissão convoca por princípio, dois senadores do Estado em que, ocasionalmente, esteja realizando a tomada de pontos de vista.

INTERÊSSE CRESCENTE

Essas reuniões têm atraído não só depoentes como imensos auditórios interessados nos assuntos de caráter internacional. Um recente inquérito entre a opinião pública dos Estados Unidos demonstrou um crescente apoio popular à ONU, com 76% dos cidadãos norte-americanos aprovando a participação do seu país e apenas 11% a isso fazendo restrições. Existe, entretanto, uma considerável divergência de opiniões no tocante a como se processar a alteração da Carta da ONU e se as alterações devem ou não serem feitas.

No aniversário da ONU, a 24 de outubro, a questão será mais uma vez abordada por todos os povos que amam a paz e a segurança como princípio e como fim.

ONDE APARECE GILBERTO AMADO

É interessante assinalar que a data de 24 de outubro não foi originalmente (e isto o *Correio* já adiantou) a escolhida para as comemorações da criação da ONU. Todavia, como junho, data da assinatura de sua constituição, coincidia, com as férias escolares em grande número de países, não podendo assim jovens participarem de comemorações que lhe dizem muito particularmente respeito, resolveu-se fixar outra data.

Foi o embaixador Gilberto Amado, do Brasil, quem escolheu o 25 de outubro, tendo a sua proposta aprovada por um voto.

PARA O SEU BEBÊ

Além dos afamados produtos GURI, para o confôrto e a higiene do bebê, grande variedade de talcos, sabonetes, óleos e um completo sortimento de outros artigos para presente. Casas Hermanny — Rua Gonçalves Dias, 50 — Av. Nossa Senhora de Copacabana, 602 e Rua Senador Dantas, 14.

(49954)

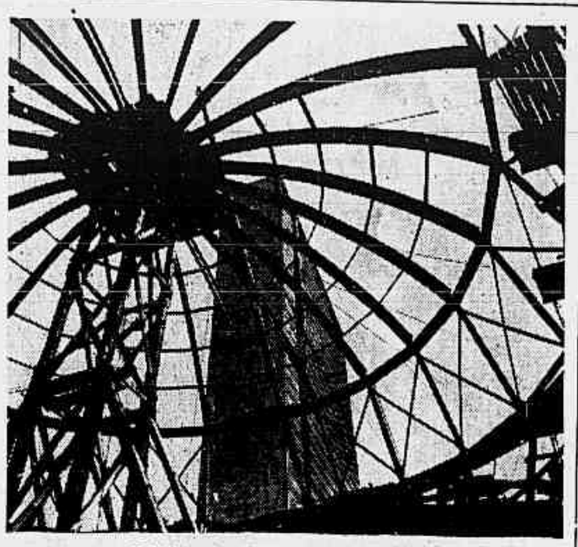

Edifício da ONU em Nova York
"O mundo de hoje não é o de ontem"

DEMOCRATIZANDO A C.G.T. para servir o sindicalismo

Presos na Argentina os que deixaram o asilo

BUENOS AIRES, 8 - O govêrno resguardará a autoridade da junta provisória da CGT, segundo comunicado do Ministério do Trabalho. Êste promove a democratização dos sindicatos, assegurando eleições livres, e comunica aos trabalhadores que "tôda ação de fôrça que vise modificar a situação vigente nos sindicatos será considerada como alteração fundamental da ordem". (F.P.)

NOTA PARAGUAIA

ASSUNÇÃO, 8 — O govêrno paraguaio responderá segunda-feira à nota argentina que pede para Perón ser afastado do Paraguai. (F.P.)

DEIXAM A EMBAIXADA

BUENOS AIRES, 8 — Jorge Antonio e o ex-ministro da Aeronáutica de Perón, Ignacio San Martin, deixaram inesperadamente a embaixada do Uruguai onde estavam asilados, com risco de serem presos. Ambos são procurados pela polícia. (R.)

PRESOS

BUENOS AIRES, 8 — A polícia prendeu, o agente financeiro de Perón, Jorge Antonio, à noite, quando saía da embaixada uruguaia. Não tinha salvo-conduto, pois queria exilar-se para fugir à lei comum e não por motivos políticos. Acumulou em seis anos a maior fortuna da Argentina.

O último ministro da Aeronáutica de Perón, Ignacio San Martin, foi também posto sob custódia ao comparecer no Ministério depois de deixar a embaixada uruguaia. (R.)

AS UNIVERSIDADES

BUENOS AIRES, 8 — As universidades argentinas estavam sob contrôle do ministro da Educação; receberam hoje por decreto completa autonomia, ficando sob a direção de professôres e estudantes.

Outro decreto restabeleceu os velhos privilégios das instituições religiosas, isentas de impostos diretos. (R.)

REINTEGRADOS

BUENOS AIRES, 8 — Foram reintegrados 80 oficiais e um suboficial da Marinha, destituídos devido ao levante de 16 de junho. Incluem o ex-ministro da Marinha, almirante Olivieri, e o almirante Toranzo Calderon, chefe da rebelião; êste fôra submetido a degradação pública; é autorizado a usar uniforme e condecorações. (F.P.)

OLIVIERI

BUENOS AIRES, 8 — O almirante Annibal Olivieri será nomeado embaixador na ONU. (F.P.)

DETIDOS

BUENOS AIRES, 8 — O ex-ministro do Exterior, Cavagna Martinez, que se refugiara na embaixada do Paraguai, apresentou-se às autoridades, que o prenderam. Também foi prêso em São Nicolau, o ex-ministro da Agricultura, Carlos Hogan. (F.P.)

VÁRIOS TEATROS

BUENOS AIRES, 8 — Espectadores hostis atiraram ovos e tomates a artistas que obtiveram favores de Perón; fecharam mais quatro teatros.

No Teatro Cômico os espectadores gritaram: "Vai representar para Franco, peronista suja", ao aparecer no palco Lola Membrives, de 67 anos, atriz famosa. (R.)

NA SUIÇA

GENEBRA, 8 — A imprensa reproduz novos rumores de que Perón virá residir nas margens do lago Leman. "Tratar-se-ia de "Les Charmettes", onde residiu a princesa belga de Rethy. Foi comprada em junho pelo armador argentino Tricceri. Está sofrendo reparos a soberba residência de 20 peças, pouco visível da estrada. (F.P.)

BENS DE RAIZ

CORDOVA, 8 — Uma estância de 3.200 hectares, inscrita em nome de Juan e Evita Perón, foi encontrada pelos investigadores no Cartório de Bens de Raiz. (U.P.)

O CASO INGALINELLA

ROSÁRIO, 8 — No caso da morte do médico Ingalinella, fato que abalou a opinião pública, as novas autoridades adotaram medidas para acelerar o processo. Os funcionários policiais detidos prometeram sensacionais declarações. (F.P.)

A população francesa de Marrocos agiu contra o plano de Edgar Faure

Em Paris prossegue o debate na Assembléia Nacional

RABAT, 8 — O representante pessoal de Faure em Marrocos renunciou, sob a pressão da população francesa, François de Pena fieu viera contribuir para a solução dos problemas pendentes; demitiu-se repentinamente, ante a oposição encontrada. A renúncia é considerada severo golpe no plano de Faure.

Panafieu considera que o residente geral Boyer de la Tour se submeteu à população francêsa de Marrocos ao prometer que não se instalaria aqui o Conselho do Trono.

A demissão de Panafieu foi anunciada ao mesmo tempo que a polícia se concentrava em tôrno da Residência Geral, para impedir distúrbios durante uma manifestação de massa contra Panafieu, e que ia se realizar esta noite.

Panafieu recebeu um grupo de franceses de Marrocos e lhes disse: — "Porque tais manifestações, se renunciei? Amanhã regressarei a Paris com o general Billotte. Não quero ver franceses lutando contra franceses". — (U.P.).

EM PARIS

PARIS, 8. — O debate sôbre Marrocos prosseguiu; até agora não foi apaixonado nem violento, mas numerosas críticas foram formuladas.

Vai prosseguir hoje, em três sessões, até tarde da noite. Os grupos parlamentares se reunem, assentando posições para o caso de Faure apresentar a questão de confiança; grave perigo correria, se o decidisse.

Consideram alguns possível uma votação positiva, ou uma abstenção socialista. Mas parece que a SFIO tem os olhos nas próximas eleições, e consideraria pouco político tal gesto. — (F.P.).

AGITAÇÃO

PARIS, 8 — Vários oradores fizeram uso da palavra, Raymon Schmittlein defendeu a atitude dos que deixaram o Gabinete. Faure interveio: "Considero inadmissível que um deputado se faça intérprete dos ministros demissionários, dos quais alguns estão no recinto. A êles cabe explicar sua atitude, se acham necessário..."

O duelo de palavras provoca tumulto. O presidente restabelece a calma. Schmittlein alude ao antigo sultão Ben Youssef, favorável à Alemanha durante a guerra, e aos excessos a que se entregou antes de sua deposição.

O duelo Faure-Schmittlein se restabelece, causando incidentes. "O presidente do Conselho — exclama o orador — comprometeu-se a fazer voltar do exílio Ben Youssef, sem consultar seus colegas de govêrno..."

— É falso — retruca Faure — Nenhum contacto foi estabelecido com Ben Youssef antes das conversações de Antsirabe...

— O presidente do Conselho só conversa com amigos e partidários de Ben Youssef. Isto o impede de ter uma visão objetiva das causas".

O debate só volta à serenidade quando vai à tribuna o presidente do Conselho. (F.P.)

VOLTA A CALMA

RABAT, 8 — O general Billotte, ministro da Defesa, chegado ontem à noite de Paris, foi hoje de manhã a Fez e partiu desta cidade para Boured, onde iniciará a inspeção.

As tropas do coronel Borelle que ontem estabeleceram ligação com Tizio-Ouzil não sofreram perda alguma. Mantêm sòlidamente a estrada Boured-Aknoul, que ontem libertaram. Entretanto, alguns terroristas atiram sôbre Adjir.

No Médio Atlas, a situação está calma.

Os contactos com as tribos são satisfatórios no sul. Mas no norte, a situação permanecerá séria até se renderem os últimos terroristas, cujo número se calcula em 500.

As tribos dos Beni-Snassen, que em 1953 tinham tomado posição em favor de Ben Youssef, estão ajudando a seu pedido os "goums" na procura dos bandos terroristas.

Desde 2 do corrente até ontem, houve 17 mortos e 59 feridos nas fileiras dos "goumiers", atiradores, legionários e "spahis" que participam das operações. — (F.P.)

VOLUNTÁRIOS

ARGEL, 8 — Os fora-da-lei incendiaram cinco fazendas depois de as saquearem. Cortaram uns 30 postes telefônicos e destruíram, próximo de Catinat, habitações de operários. Em Marnia, Turenne e Nedromah, o prefeito entregou solenemente armas aos voluntários franceses e muçulmanos, perante imensa multidão que aclama as unidades constituídas. (F.P.).

FANÁTICOS

TAZA, 8 — Um comboio de caminhões e carros particulares foi atacado hoje a tiro durante duas horas, ao sul de Aknoul, por fanáticos do Riff, que sob a pressão das tropas se deslocaram um pouco para o sul. — (R.).

COTY

PARIS, 8 — O presidente da República regressou à capital para acompanhar o debate da Assembléia. Se Faure cair, Coty terá de escolher outro presidente do Conselho. — (U.P.).

O NEO DESTOUR

TUNIS, 8 — Salan Ben Youssef, secretário do "Neo Destour" participou de uma reunião pública na grande mesquita.

Criticou as convenções franco-tunisinas, como "um passo a ré, em relação ao tratado de Bardo de 1881". Não devemos deixar passar ocasião de conseguir a independência total. Convido o auditório a prosseguir a luta. O govêrno assinou as convenções, mas o povo e o partido não estão ligados a essa assinatura".

O alto Comissário da França protestou junto ao presidente do Conselho, contra os têrmos da declaração feita pelo secretário de um partido representado no govêrno que assinou as convenções franco-tunisinas. (F.P.).

MOVIMENTO CUMPRIDO

ROUEN, 8 — Os recrutas amotinados puzeram repentinamente fim à greve de braços cruzados que, durante um dia, realizaram para protestar contra sua convocação. As autoridades militares publicaram comunicado que diz: — "O movimento de tropas foi cumprido às 15,30". (U.P.).

CARTAS À REDAÇÃO

Do deputado Daniel de Carvalho, recebemos: "O *Correio da Manhã* de hoje, insere um tópico, pretendendo referir-se a uma entrevista que dei, pelo telefone, à "Tribuna da Imprensa", sôbre a manifestação do deputado Gustavo Capanema, relativamente a sistemas de govêrno. "Condimentos", o título do tópico do "Correio", foi evidentemente, aproveitado do da "Tribuna": "Presidencialismo temperado". O comentarista leu êste cabeçalho, e só leu isto. Não leu a entrevista. Daí, o suelto, todo vasado em têrmos culinários. Se houvesse lido, teria verificado que não prego nenhuma reforma, nem proponho mudança do sistema constitucional vigente. Ao contrário, aconselho a fiel execução dêste. O que tenho asseverado da tribuna da Câmara, da cátedra de professor e ainda recentemente sustentei em debate na Associação Comercial é que o regime da Carta de 1946 não é mais presidencialismo puro. Estamos equidistantes do parlamentarismo inglês e do presidencialismo americano.

Quanto ao "nomen juris", "Presidencialismo ou Parlamentarismo temperado", não é de minha invenção."

— Aqui fica a carta. Lemos os títulos e a entrevista. E tanto os lemos que foram os títulos e a entrevista comentados no estilo que mereciam. Só.

TOLOS E SABIDO

São de José Maria dos Santos, em "A Política Geral do Brasil", os seguintes conceitos: — "Se jamais o Brasil se libertar do miserável regime político que, degradando-o moralmente o reduziu a tais circunstâncias no terreno dos interêsses políticos, as gerações futuras, certamente mais sensatas, ao lerem o que naquela época se escrevia sôbre os assuntos econômicos e financeiros, hão de pensar que os órgãos normais da expressão neste país, andaram dominados por um bando de loucos raciocinantes a desarrazoar em tôda a liberdade".

Ainda — "O Brasil segundo os seus economistas devia fazer do resto do globo a sua colônia à maneira das metrópoles européias da Renascença com as terras da Índia. A diferença estava apenas em que se a Espanha de Carlos V, por exemplo, tirava o ouro em bruto do solo do México, ou do Peru pela mineração, nós o trariamos em espécie limpa e contável das caixas e dos mealheiros de tôda parte, segundo aquêle processo unilateral de exportação. Só se falava em não deixar sair o ouro do país e fazer vir para cá a maior parte possível do ouro existente no exterior". Depois dessas palavras, o grande escritor focaliza a impossibilidade de qualquer país poder realizar com os outros povos o que se poderia chamar a história do tôlo com o sabido. Brilhante jornalista nosso já escreveu isto: "Nessa altura o que devemos fazer é reduzir ao mínimo as nossas importações em moedas fortes. Vamos vender tudo que produzimos nos mercados que nos forem abertos". Então, vamos vender **tudo** que produzimos e, ao mesmo tempo, reduzir ao **mínimo** as nossas importações? E se os outros fizerem o mesmo? Quem irá comprar? A quem venderemos **tudo**? Em mensagem ao Congresso, em 1919, Epitácio Pessoa propunha a revisão dos impostos aduaneiros, sob a irrecusável fundamentação de que, em condições normais, nenhuma nação pode pretender uma grande exportação sem a reciprocidade de uma proporcional importação. "Na intensidade dessas relações de compra e venda — dizia a exposição do ministro Homero Batista — está a medida do enriquecimento e da prosperidade dos povos".

Estamos hoje na situação apontada por José Maria dos Santos. Todo o ouro do mundo para nós. E para os outros? Para os outros o "foliado" a ouro...

FLORESTA DE MIRANDA

Nitidamente melhor o presidente Eisenhower

DENVER, 8. Eisenhower venceu hoje a etapa crítica e entrou na fase de recuperação definitiva. Anunciou-se que conferenciará com Foster Dulles na têrça-feira. (R.)

DUAS SEMANAS

DENVER, 8. O presidente Eisenhower passou bem à noite despertando "repousado e com excelente disposição", declara o boletim de saúde. O dr. Dudley White, cardiologista, vai proceder a exame completo, como se previu no início da enfermidade há 15 dias. O período das duas primeiras semanas é considerado crítica; depois pràticamente desaparece o perigo de complicações. (F.P.)

LONGO TEMPO

DENVER, 8. Haggerthy, secretário de imprensa da Casa Branca, declarou aos jornalistas: — "Deve-se ficar em alerta contra o otimismo exagerado. Apesar dos progressos para a cura, resta muito a fazer. Não se pensa que o presidente possa deixar o hospital. Nêle deve permanecer longo tempo. Isso porém não significa que a evolução do estado do presidente não seja satisfatória". (F.P.)

CONFERÊNCIA RODOVIÁRIA

GENEBRA, 8. A rivalidade entre a estrada de ferro e a rodovia foi objeto de uma conferência organizada pela União Rodoviária Internacional.

Gunnar Myrdal, secretário da Comissão Econômica da Europa, opinou que dentro de 20 anos o número de automóveis estaria triplicado na Europa. Indicou que no oriente europeu o volume de transportes rodoviários se desenvolve ràpidamente. Salientou as vantagens dêsse modo de transporte. Outros oradores reivindicaram a liberdade para os transportes rodoviários. O sr. Schweizer, da Suiça, denunciou "formalidades destinadas a proteger outros meios de transporte, que em cada país impedem o desenvolvimento dos transportes rodoviários". — (F. P.).

VAI REUNIR-SE O CONSELHO DA OTAN

PARIS, 8. O Conselho Atlântico, no escalão dos Ministros da Defesa assistidos pelos chefes de Estados Maiores dos 15 membros da OTAN se reunirá no Palácio Chaillot, dias 10, 11 e 12. É a primeira vez, que uma sessão do Conselho reune personalidades que se ocupam só de questões militares. — (F. P.).

CIVIS CHAMADOS ao Estado-Maior da Armada

A fim de tratarem de assuntos de seus interêsses, devem comparecer, com urgência, ao Estado-Maior da Armada, no quinto pavimento do edifício do Ministério da Marinha, os seguintes civis: Miguel Eloi Damasceno, Manoel Emidio Neto, Guiomar Assunção de Gusmão, Jeronimo Carlos do Nascimento, José Militão de Souza, João Bento de Santana, João Francisco de Jesus, Mario Silvino de Lima, Mario da Costa Pereira, Olimpio Soares Teixeira, Otavio Bruno da Silva, Pedro Vicente da Silva, Antonio Servulo Pereira, Joaquim Batista Barbosa, Bento Ferreira Soares, Manoel da Silva Patricio, João Democrito Vila Verde, Judith Bôa Morte dos Santos, Manoel Eroncio dos Santos, Gervasio da Silveira Banhos, Francisco Anastácio de Castro Pinto, Gerson Bartolomeu do Monte Serrat, Ornillo Gonçalves de Moura, João dos Santos, Amaro Martins de Lima, Dorgival Criscovam dos Santos, Manoel Pereira de Matos e Silvestre Gomes.

Banco de Crédito Real de Minas Gerais S. A.

66 ANOS de bons serviços

CUTELARIA

Grande sortimento de canivetes, alicates, pinças e tesouras para todos os fins. Casas Hermanny — Rua Gonçalves Dias, 50 — Av. Nossa Senhora de Copacabana, 602 e Rua Senador Dantas, 14.

(49954)

DENTADURAS IMPLANTADAS

(Fixas nos maxilares)

EFICIÊNCIA — ESTÉTICA — ESTABILIDADE

Especialistas: DR. BENJAMIM BELLO e DR. PAULO GEORGE.

Rua do Ouvidor, 162 - 2.º andar — Tel.: 43-6324.

(40920)

BANCO MOREIRA SALLES S.A.

(UMA INSTITUIÇÃO TRADICIONAL)

ALFÂNDEGA, 19
ASSEMBLÉIA, 23
MEM DE SÁ, 122 (LAPA)
MARIA FREITAS, 73 (MADUREIRA)
CARDOSO DE MORAIS, 594 (RAMOS)
FONSECA TELES, 3 (SÃO CRISTÓVÃO)

Copacabana, 1165 — Esq. Sá Ferreira

(93421)

AR CONDICIONADO — REFRIGERAÇÃO

CEIBRASIL

R. Lopes de Souza, 45 - Cx. Postal 1269 - Fone: 48-6868
RIO DE JANEIRO
Vinte Anos de Experiência

WORTHINGTON

Emblema de Valor no Mundo Inteiro

CAIXA REGISTRADORA
Hugin
PERFEIÇÃO MÁXIMA
S. A. TÉCNICA MURRAY
Rio: Av. Erasmo Braga, 227 - Tel. 32-4783
S. Paulo: Av. Ipiranga, 1216 - Sôbre-loja
B. Horizonte: Av. Afonso Pena, 925 - Tel. 2-2649

PARA O SEU MELHOR AMIGO

Medicamentos, fortificantes, sabões, inseticidas, coleiras, peitorais, capas, comedouros e outros artigos para tratamento e confôrto dos cães. À venda nas Casas Hermanny — Rua Gonçalves Dias 50 — Avenida Nossa Senhora de Copacabana 602 e Rua Senador Dantas 14.

(49954)

JÓIAS BRILHANTES
JÓIAS ANTIGAS
NÃO VENDAM, NÃO COMPREM SEM NOS PROCURAR
JOALHERIA UNICA
A CASA DOS BONS BRILHANTES
54 — RUA 7 DE SETEMBRO — 54
(39137)

ASSISTÊNCIA AOS LÁZAROS

Combater a lepra é obra de solidariedade humana e de defesa social. — Sociedade do Distrito Federal de Assistência aos Lázaros e Defesa Contra a Lepra — Rua Santa Luzia, 793, 15.º, sala 1.513.

TINTAS PROBAL
Tels.: 52-2509 - 52-0488

O SEGRÊDO DOS FORTES!

"VIRILASE" — Expoente máximo da virilidade, combinação científica de vitaminas, hormônios totais e sais fosforados. Regenerador racional das glândulas em ambos os sexos. Esgotamento nervoso, falta de memória. Moderno revigorador do sistema nervoso e tônico geral. VIRILASE é vendido em tôdas as Farmácias e Drogarias. Pedidos pelo Reembôlso — Caixa Postal 3383 — Rio.

(42207)

COMPAGNIE MARITIME DES CHARGEURS REUNIS

TRANSATLÂNTICOS DE LUXO

PARA O NORTE:
"LAVOISIER"
5 de outubro
Las Palmas, Vigo e Le Havre

PARA O SUL:
"LAVOISIER"
20 de setembro
Santos
Montevidéu
Buenos Aires

Informações:
AGÊNCIA GERAL:
Av. Rio Branco, 11/13
Tel.: 43-4915
e em tôdas as agências de viagens.

O Conselho Nacional de Águas e Energia Elétrica, em vista da grave estiagem que vem assolando a região Rio-São Paulo e ameaçando de colapso o fornecimento de energia elétrica a esta Capital resolveu, entre outras medidas:

— Reduzir de 20% as quotas de todos os consumidores de energia elétrica (luz e fôrça), que foram fixadas pela Resolução n.º 1091;

— PROIBIR A ILUMINAÇÃO DE FACHADAS DE EDIFÍCIOS E DE VITRINES;

— LIMITAR O ACENDIMENTO DOS LETREIROS LUMINOSOS AO HORÁRIO DAS 21,00 ÀS 22,00 HORAS;

— Autorizar o órgão fiscalizador a:

a) suspender o fornecimento de energia elétrica aos consumidores faltosos, independente de sanção de advertência;

b) adotar outras medidas que a emergência impuser em benefício do interêsse geral, "ad referendum" do Conselho;

c) atenuar as medidas impostas logo que melhore a situação existente.

NOITE e DIA... POUPE ENERGIA

(78491)

NO CAIS DO PÔRTO

A falta de especialistas e a ampliação dos frigoríficos para frutas

Ao focalizarmos em nossas últimas reportagens o estado de estagnação das oficinas do cais do pôrto, motivada pela desorientação da chefia que vem administrando aquela dependência portuária, diziamos que muita coisa tinhamos para contar. Estas nos foram mostradas ao "vivo" e refletem, com exatidão impressionante, a desordem disciplinar que ali campeia, cujas consequências se projetam sôbre o desenvolvimento dos serviços portuários.

Afora os barracões onde a imundície e a falta de ventilação tornam a vida dos que ali trabalham um suplício, junta-se ainda a confusão dos interêsses criados, que tanto perturbam os serviços, comprometendo ainda o principio de autoridade.

Tudo isso vem preparando um ambiente tumultuário, com ameaças de paralisação, que tem sido evitada a todo o custo por alguns servidores que não se deixaram contaminar.

EEPECIALIDADES SEM ESPECIALISTAS

Apesar de uma bem sortida equipe de engenheiros de várias especialidades cujas fôlhas de pagamento atingem a elevadas somas, ainda não apresentaram êles um programa de trabalho técnicamente organizado, que venha pôr um ponto final no estado anômalo de há muito ali em ebulição. Sabe-se que sòmente a boa produção das oficinas pode proporcionar um bom rendimento aos serviços do cais do porto. Pois, tudo ali depende da boa conservação dos aparelhos empregados nos numerosos e complexos serviços de carga, descarga e transportes. Se êsse equipamento claudica, òbviamente o pôrto tem que fracassar. E é, infelizmente, o fracaso das oficinas que, nestes últimos tempos, tem concorrido para perturbar o ritmo nos serviços portuários. Atestamno a pilha de memorandos encaminhados pelos responsáveis por diversos setores aos chefes das oficinas, pedindo várias providências para reparações e fornecimento de material indispensável aos serviços de sua dependência.

MATERIAL CARO VIROU FERRO VELHO

A Administração do Pôrto adquiriu, há tempos, um conjunto de 10 cavalos mecânicos e 18 reboques. Mas só quatro cavalos mecânicos, ainda prestam alguns serviços. Quanto aos reboques, estão jogados no "Quadrado" e na Avenida Professor Pereira Reis.

Dos 10 tratores, que tão relevantes serviços vinham prestando, manobrando vagões no costado dos navios, restam, apenas, três ou quatro. Os outros estão em um canto das oficinas, denominado o "cemitério dos carros quebrados". Enquanto isto, as operações da carga e descarga são frequentemente interrompidas por falta de manobras nos vagões, já que as locomotivas são exíguas para atender ao transporte das cargas chegadas, ou para embarcar.

O Departamento Nacional de Portos, Rios e Canais, em cooperação com a Administração do Pôrto, recebeu da Comissão Mista Brasil-Estados Unidos o projeto n.º 19, que prevê um empréstimo de 2.112.000,00 dólares, destinados à aquisição de equipamentos no estrangeiro, para o pôrto do Rio de Janeiro. Dentre êsses equipamentos, parece que não consta justamente o que mais vem assoberbando o cais nestes últimos anos: — material de transporte ferroviário. E' necessário que a Administração do Pôrto inclua em seu programa a aquisição de, pelo menos, 7 a 8 locomotivas Diesel, bitola 1,60, de fôrça média e maior, e tratores para manobras.

AMPLIAÇÃO DO FRIGORÍFICO DE FRUTAS

Prevê ainda o projeto 19, a ampliação do frigorífico para frutas no sentido vertical, isto é, aumentar mais dois andares aos 4 já existentes. A êste propósito, podemos assegurar aos técnicos, que esposam tal idéia, que os resultados não são econômicos, como se a ampliação fôsse feita no sentido horizontal, ou seja, estendendo-o para o lado do armazém 8, aproveitando parte do pátio ali existente. Isto porque, aumentando-se os dois andares, terão que modificar todo o sistema técnico, inclusive os transportadores que, por certo, irão exigir maior potencialidade para a elevação da carga até ao sexto andar. Ao passo que se adotarem o sistema de estender, por nós preconizado, terão conquistado espaço no cais para atracar 4 vapores de uma só vez e operar na carga e descarga dos mesmos simultâneamente, e as instalações ora em função poderão muito mais fàcilmente, ser ampliadas, principalmente os transportadores mecânicos, que recebem, ou entregam as mercadorias de bordo dos navios.

Esta, devia ser a opinião do responsável pelos frigoríficos, se for, realmente, técnico em refrigeração e não arquiteto, como é.

A orientação moderna, para a admissão de servidores, submetem-nos prèviamente à rigorosa seleção, sejam quais forem as funções do candidato e só o admitem se êle preencher todos os requisitos exigidos pelos selecionadores, sejam os operários especializados ou os de funções burocráticas.

Entretanto, a Administração do Pôrto admite engenheiros arquitetos, construtores e até agrimensores, para exercer em suas oficinas funções especializadas, que nada têm com a arquitetura, com a construção e com a agronomia. E os resultados são êstes que vimos observando: as construções surgem em maior quantidade que as recuperações na maquinaria.

Cada qual na sua especialidade.

Criação de novos planetas

NOVO MÉTODO DE MEDIR BELEZA E TALENTO

O "LUAR" NO HAWAI

FIGURAS DA PAIXÃO SEGUNDO CONCEPÇÃO MODERNA

VERDES ANOS

O AEROPORTO MAIS BAIXO DO MUNDO

Esses e muitos outros artigos e reportagens são encontrados no próximo número do suplemento-magazine em rotogravura

SINGRA
SUPLEMENTO INTERGRÁFICO

que o "Correio da Manhã" oferece aos seus leitores tôdas às sextas-feiras

SEM AUMENTO DE PREÇO

CENTENAS DE CIENTISTAS ESTRANGEIROS NO RIO

1.ª Reunião da Comissão Organizadora do Congresso Internacional de Geografia

Reuniu-se, pela primeira vez, a Comisão Organizadora do XVIII Congresso Internacional de Geografia, com a presença de seus co-presidentes, e do desembargador Florêncio de Abreu, da Coordenação Financeira. Na reunião, estabeleceram-se entendimentos e concertaram-se gestões de interêsse público, após ouvidas várias comissões, que deram conta do andamento dos trabalhos que lhes estão afetos. Assim é que se passou a cogitar da organização de um espetáculo folclórico brasileiro, a ser apresentado às centenas de geógrafos estrangeiros que estarão nesta cidade em agôsto do próximo ano. Por outro lado, pretende-se aproveitar o recinto da Feira de Amostras em construção na Esplanada do Castelo como local de exposição geográfica de países dos 5 continentes. Também se comunicou que os Guias de Excursão em número de 9, excelentes "flash" da geografia do Brasil, deverão, de preferência ser enviados aos geógrafos estrangeiros, antes do Congresso. Para manterem uniformidade serão êles ilustrados por uma equipe de desenhistas especiais, que aguardam tão sòmente o envio de originais por parte dos geógrafos que há pouco percorreram grandes extensões do país, com êse fim específico. Ao fim da reunião, o prof. Fernando Tude de Souza comunicou ao prof. Hilgard Sternberg, secretário-executivo da Comisão, que se prontifica a organizar uma mesa-redonda radiofônica; em que se debaterão assuntos ligados ao Congresso Internacional de Geografia, o qual será um acontecimento de grande interêsse cultural e turístico, no país.

O SUICÍDIO DE HITLER

FRIEDLAND, 8. Funcionários dêste acampamento dizem que três homens que teriam testemunhado o suicídio de Hitler chegarão aqui entre prisioneiros de guerra esperados da Rússia brevemente. — (R.).

PASTORAL ANTIBOLCHEVISTA

ROMA, 8. "Devemos constatar com profunda inquietação que o bolchevismo readquire fôrças, e de há meses concentra sua dissimulada atividade, mesmo em nosso meio", diz monsenhor Giuseppe Gargitter, bispo de Bressanone, em pastoral. "Um perigo muito grave ameaça a essência da fé e da cultura: — o bolchevismo ateu. Êle trabalha em todos os recantos para conseguir os seus fins, que os fiéis que não se deixem levar por propaganda enganadora". — (F. P.).

DESAPROPRIAÇÃO DA "VILA DO VINTEM"

Caracterizada a apropriação indébita das terras pela Comissão Parlamentar de Inquérito — Respeitada a decisão da Justiça

A Comissão Parlamentar de Inquérito que investiga a legitimidade dos títulos de propriedade dos terrenos em que se acham instaladas as "favelas", após reunir copiosa documentação, concluiu que uma parte da chamada "Vila do Vintém", no Realengo, onde residem milhares de favelados, fôra adquirida irregularmente.

Pesava sôbre os seus moradores a ameaça de um desejo coletivo decretado pelo Supremo Tribunal, em sentença passada em julgado, e cuja execução fôra suspensa por 120 dias a pedido da referida Comissão. Êste prazo terminou ontem. Tendo de ser respeitada a decisão irrecorrível do Judiciário, apesar de caracterizada a apropriação indébita daquelas terras, resolveu o deputado Cardoso de Menezes, presidente daquele órgão de investigação, de comum acôrdo com o sr. Filadelfo Azevedo, procurador-geral da Prefeitura, e com o sr. José Queirós, presidente da Comissão de Favelas da Prefeitura, solicitar ao prefeito Alim Pedro a desapropriação da área em questão.

Em audiência especial, com aquelas autoridades, após ter examinado a documentação atinente ao assunto, o prefeito Alim Pedro resolveu decretar a desapropriação daquela área, com o que, respeitando-se a decisão da Justiça, devolveu a tranqüilidade aos favelados da "Vila do Vintém".

MAIS BARATO, PODE

Decisão do C.N.P. sôbre o preço da gasolina

"Os preços fixados pelo Conselho Nacional de Petróleo, através das tabelas que periòdicamente expede, são os preços máximos que é lícito aos revendedores cobrar pelos produtos. Nada impede sejam êles vendidos por preços mais baixos, desde que tal não se verifique em virtude da fraude ou adulteração dos produtos. Ao Conselho cabe, apenas, apurar se não ocorrem essas hipóteses dolosas".

Tal foi a conclusão aprovada pelo plenário do Conselho Nacional do Petróleo, em sua última reunião, ao examinar memorial de firmas estabelecidas no Vale do Itajaí, em Santa Catarina, que reclamavam contra o fato de estar determinada firma vendendo a gasolina abaixo do preço estabelecido para aquela zona pelo C.N.P. A decisão foi tomada por maioria, pois o presidente entendia que o Conselho devia, na forma da lei, fixar tanto o preço máximo quanto o mínimo; e se tabelava apenas um dêles, era porque os limites — máximo e mínimo — se nivelavam.

Na mesma sessão do C.N.P., foi ainda aprovado o plano da primeira integralização de ações ordinárias da Petróleo Brasileiro S.A. (Petrobrás), concernente ao capital subscrito pelos Estados e pelo Distrito Federal até 31 de dezembro.

Também mereceu aprovação o parecer do conselheiro Mário Ludolf, referente às divergências surgidas entre a Refinaria de Petróleos de Manguinhos S. A. e as companhias distribuidoras de derivados de petróleo. Versam tais desentendimentos sôbre a fixação da temperatura à qual devem ser entregues àquelas companhias os produtos da Refinaria. O assunto já foi ventilado anteriormente, e o parecer ora aprovado diz que está perfeitamente clara e não carece de modificação a decisão de 3 de agôsto último. Por esta, a Refinaria de Manguinhos ficava obrigada a faturar tôdas as entregas de derivados às companhias distribuidoras, desde o início das mesmas, na base de volumes medidos à temperatura de quinze graus centígrados.

Decidiu ainda o Conselho Nacional do Petróleo baixar duas resoluções, de números 2-55 e 3-55, que estabelecem, respectivamente, a Norma CNP — 01 para gasolina de automóvel, e a Norma CNP — 02 para gás liquefeito de petróleo. Ambas passarão a vigorar para os derivados de petróleo que, a partir de 1.º de novembro, de 1955, forem produzidos no país ou importados.

A Norma CNP—01 aplica-se à gasolina para consumo em veículos automóveis, terrestres e aquáticos, referindo-se ao produto acabado, isento de álcool. Fixa as características que serão exigidas, tais como o teor máximo de goma, o teor de enxôfre, etc., para os dois tipos de gasolina: o "A" de côr laranja com um índice mínimo de 73 octanas, e o "B" azul com o mínimo de 82 octanas. Afora êsse índice, tôdas as características são idênticas para ambos os tipos.

Do mesmo modo, a Norma CNP—02 enuncia as especificações do gás liquefeito de petróleo distribuido para consumo, em seus três tipos: a) Propano comercial: b) Butano comercial, e c) Mistura butano-propano.

PARA A REFORMA DO TEATRO MUNICIPAL DE NITERÓI

Autorizado pelo governador fluminense o auxílio prometido

Acaba de ser autorizada, pelo governador Miguel Couto Filho, a entrega, à Comissão Administradora do Teatro Municipal de Niterói, do auxílio de cento e cinqüenta mil cruzeiros, para a reforma que está sendo realizada naquela tradicional casa de espetáculos da capital fluminense.

Convidado pelo presidente daquela Comissão, sr. Alvaro Caetano de Oliveira, o sr. Miguel Couto Filho visitará o Teatro Municipal na próxima têrça-feira, às 10 horas, a fim de se certificar do que está sendo ali realizado.

RESENHA ECONÔMICA DE SÃO PAULO

Por A. N.

Acaba de ser lançado o "Manual do Relojoeiro", de autoria do eng. Dimas de Melo Pimenta, diretor da Associação Brasileira dos Fabricantes de Relógios e de diversos estabelecimentos fabris paulistas do ramo. O livro em referência, de 154 páginas, contém: breve história do relógio; local e normas de trabalhos; ferramentas; mecanismos dos relógios de corda; despertador: desmontagem do despertador; consertos e reparações de despertadores; relógios de mesa e de parede: desmontagem e limpeza; montagem e lubrificação; consertos e reparações de relógios de bôlso e de pulso. No capítulo dedicado aos relogios especiais são examinados os cronógrafos, relógios calendários, relógios à prova de água e relógios automáticos, sendo o livro ilustrado com inúmeros desenhos técnicos.

• • •

Embarcou com destino aos EE.UU. em viagem de negócios o sr. F. A. Stevert, diretor-presidente da Alumínio do Brasil S. A., que posteriormente visitará também á negócios o Canadá.

• • •

Sob o patrocínio do Centro Técnico Mackenzie, e com a colaboração da Federação das Indústrias do Estado de São Paulo, realizou-se no Parque Ibirapuera, um desfile de carrocerias nacionais. Na classificação geral das indústrias apresentadas obteve o primeiro lugar, em sua categoria, as Oficinas Reunidas Ernesto Trivelato, que apresentaram cêrca de 14 tipos de carrocerias de auto-transporte.

• • •

Regressou da Europa, onde estêve em visita a diversas indústrias, o sr. Humberto Monteiro da Cunha, gerente-geral da Ford do Brasil.

• • •

Importantes revelações ligadas à produção brasileira de aços especiais acabam de ser feitas em entrevista pelo rádio, num programa especializado em assuntos industriais, pelos engenheiros André Musetti e Dalcy Horta Machado que regressaram há poucos dias de um demorado estágio em países da Europa. Adiantaram que são altamente favoráveis as condições brasileiras no campo da produção de aços finos, tão essenciais ao desenvolvimento industrial do país.

• • •

São nacionais as matérias-primas utilizadas pelas fábricas paulistas de lápis, Frizt Johansen S. A. e Johan Faber Ltda., cuja produção de lápis é suficiente para o abastecimento do mercado interno e exportações. Sòmente uma dessas indústrias consome grafite de produção brasileira. Seu consumo trimestral é da ordem de 25 mil quilos de grafite nacional. Existem no país quatro fábricas de grafite. Além de consumir o produto nacional, as fábricas de lápis instaladas no Estado de São Paulo, importam em pequena quantidade grafite amorfa, necessária à fabricação de lápis de tipos especiais. Para um consumo de 25 mil quilos do produto nacional, uma das fábricas paulistas, consome de produto importado em média apenas de 3 mil quilos. A grafite é também empregada na produção de pólvora, lubrificantes, eletrodos, cadinhos e outras manufaturas usadas na maioria pela indústria de materiais elétricos.

A firma paulista I.T.E.L. — Indústria de Transformadores Elétricos S. A. — acaba de lançar linha de produção de condensadores refasadores para baixas tensões; refasadores para altas tensões; para acoplamento; para alta freqüência para fasamento de fornos e indução; de bloqueio e nivelamento; para refasamento de instalações de iluminação fluorescente; e para letreiros luminosos de gás neon etc.

• • •

A emprêsa paulista Aços Villares, que tem usina em São Caetano do Sul e que desde 1940 se dedica à produção de aços finos, está exportando pelo pôrto de Santos 550 toneladas de molas para vagões ferroviários encomendadas pela Companhia Nacional de Transportes, da Argentina.

• • •

Acaba de ser lançado pela Eletro Indústria Walita S. A. linha de produção de motores elétricos para máquinas de costura. A produção inicial da firma em aprêço é de mil unidades mensais. Consta nos círculos industriais e comerciais que êsse lançamento determinou vendas a menores preços, para liquidação de stock, de motores similares estrangeiros, isso porque a produção nacional conta com maior assistência técnica e também maior facilidade de substituição de peças.

• • •

Instalou-se em São Paulo a indústria de guarnições de cardas, Watson William do Brasil, como resultados dos entendimentos havidos entre um grupo de industriais paulistas e a companhia norte-americana Watson William Corp., que visavam a aquisição de material necessário para que fabricássemos no Brasil artigos idênticos aos importados.

• • •

Com o fim de entrar em contatos com firmas do ramo de investimentos, seguiu para Curitiba e Pôrto Alegre, o sr. Alarico Carneiro da Cunha, diretor da Intramag S/A, Indústria de Tratores, Máquinas agrícolas e de Obras Públicas, que objetiva concertar os planos do lançamento das ações do aumento do capital social da firma em aprêço.

• • •

Encontra-se em São Paulo Mr. J. R. Munro, diretor da Caterpillar Tractor Co., de Peoria, Illinois. O objetivo da visita de Mr. Munro ao Brasil, gira em tôrno do exame dos planos finais de construção da fábrica da Caterpillar Brasil S. A., erigida em São Paulo.

• • •

"Cresce de mês para mês o volume das exportações manufatureiras paulistas", declarou o sr. Sylvio Brand Corrêa, diretor do Departamento de Comércio Exterior da FIESP-CIESP.

MAIS DE SETE MIL MÉDICOS EXERCEM A PROFISSÃO NO DISTRITO FEDERAL

Alguns dados interessantes do Serviço Nacional de Fiscalização da Medicina

Segundo dados do Serviço Nacional de Fiscalização da Medicina, no princípio do segundo semestre do corrente ano havia, nesta capital, .. 7.382 médicos exercendo a profissão. Aquele órgão do Ministério da Saúde sòmente em julho último autorizou o funcionamento de 21 consultórios médicos e 2 policlínicas, tendo feito ainda a censura de textos de propaganda e examinado 532 anúncios do profissionais, de casas de saúde e de produtos farmacêuticos. Durante o mesmo mês, não se verificou um só internamento de toxicômano.

O Serviço Nacional de Fiscalização da Medicina procedeu à visita e inspeção de vários hospitais e casas de saúde, realizou inquéritos sôbre entorpecentes, fiscalizou estabelecimentos de ótica, fez verificações de exercício profissional, registrou 244 diplomas de diversas profissões e inscreveu 43 práticos. A Seção de Entorpecentes continuou sua campanha fiscalizadora do comércio de tóxicos, efetuando vistoria em armazem alfandegário, para liberar entorpecentes importados; examinando balanços de estabelecimentos hospitalares e os mapas de seu emprego, nos hospitais e casas de saúde, e visando requisições dos Estados e desta capital.

No setor da Odontologia foram visitados 176 dentistas, dos quais 13 inscritos no fichário do Distrito Federal. Na fiscalização de prótese dentária, foram fornecidos 11 certificados para obtenção da carteira profissional do Ministério do Trabalho, sendo assinadas 11 fichas e visitadas 9 oficinas.

NO FRITAR DOS OVOS

O juíz recorreu para o Tribunal de Recursos

O juíz substituto Euclides Félix de Souza, da 1a. Vara de Fazenda apreciando o processo em que são exeqüentes Paulo Tarso e outros, e executada a União Federal, diz ao fim de seu despacho: "Bem agiu o dr. juíz titular em acolhêr o pedido de encaminhamento dos autos à Alta Côrte, porque também a meu aviso, da decisão que julgou as contas à fls. 308, cabia recurso ex-ofício. E' que, sem razão ou não, certa ou erradamente, desavieram-se exeqüentes e a União no tocante à perfeição das contas, vêzes corrigidas, para adequar a execução às lindes da coisa julgada e, no fritar dos ovos, queixou-se a União de malferida em sua fazenda. Em boa técnica, não haveria homologar a conta estrepitosa; homologa-se o acôrdo das partes; julga-se a controvérsia; decide-se o litigio. E litigio houve, às claras. Daí a imposição legal do recurso de ofício, máxime porque a decisão julgou boa as contas revisadas para mais, no tocante aos encargos de pagamento pela União. Subam, pois em caráter de recurso fatal ao Egrégio Tribunal Federal de Recursos".

POUPE ESFORÇOS E... PROTEJA A SUA GELADEIRA

com o carrinho extensível

PAULIGHT*

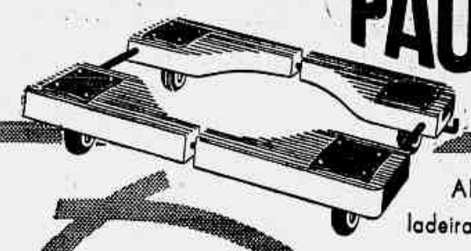

(diga: Paulaite)

Além de proteger a sua geladeira - isolando-a da umidade - o carrinho extensível "Paulight" permite removê-la para limpeza, reparos, etc. e isso com o mínimo de esfôrço, porque:

* possue rodas de borracha maciça que o faz deslizar suavemente sôbre o chão, sem arranhá-lo
* técnica e sòlidamente construido, assegura perfeita estabilidade à geladeira
* adapta-se a qualquer tamanho de geladeira

★ O ÚNICO QUE NÃO ENFERRUJA

PROCURE-O NO SEU REVENDEDOR

DISTRIBUIDORES EXCLUSIVOS

CASSIO MUNIZ S.A. IMPORTAÇÃO E COMÉRCIO INDUSTRIA DESDE 1918

CASSIO MUNIZ S/A

Rua Senador Dantas, 74 - Rio de Janeiro

Em São Paulo: Produtos "PAULIGHT" do Brasil Ltda. — Av. Jabaquara, 1122

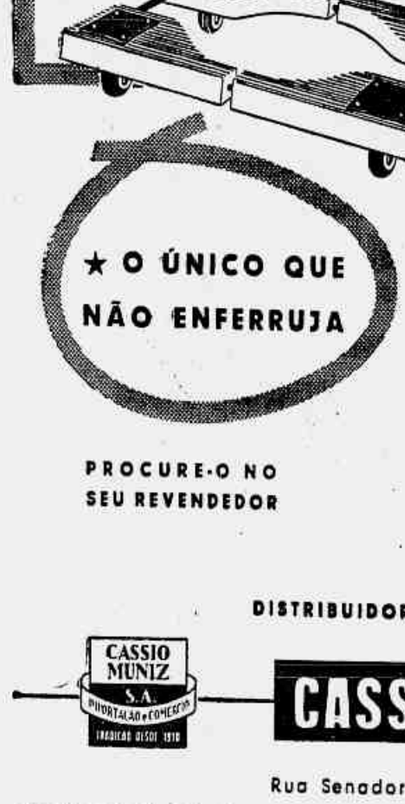

Em estoque para pronta entrega

Peças e acessórios em geral para todos os produtos e equipamentos "CATERPILLAR"

PEÇAS "CATERPILLAR"

SUPER-RESISTENTES, ECONÔMICAS E DURÁVEIS

SOTREQ S. A. DE TRATORES E EQUIPAMENTOS

MATRIZ: AV. BRASIL, 9200 - DISTRITO FEDERAL

FILIAIS: Rua Prof. Gerson Martins, 166 - Bairro Pampulha - Belo Horizonte - Av. Vasconcelos Costa, 1646 - Uberlândia. Rua Marechal Floriano, 40 - Campos - Estado do Rio. Av. Vitoria - Vitoria - Esp. Santo

ESTEIRAS

LINEA "C" AGÊNCIA MARÍTIMA (RIO) S.A.

Pelo rápido navio

"ANNA C"

IDA e VOLTA em III classe RIO-LISBOA

Aos novos preços excepcionais

Validade 6 meses

Próxima saída: 18 DE NOVEMBRO

Excelente passadio — Fartas refeições

VARIADOS DIVERTIMENTOS

Av. Rio Branco, 4 — 2.º andar — Tel. 43-7691 e nas Agências de Turismo

RELOGIOS DE VIGIA

SIMPLES, COM VISOR E COM MOSTRADOR

da afamada marca NEO-REX

CONTROLE MÁXIMO
GARANTIA ABSOLUTA
ASSISTÊNCIA TÉCNICA

Consertamos quaisquer relógios de vigia

GUIAS ESPECIALIDADES: RELOGIOS DE CORDA - ELETRICOS INDEPENDENTES - ELETRICOS DO SISTEMA "MESTRE E SECUNDÁRIOS", DE PONTO DE CORDA MANUAL E AUTOMÁTICA, INSTALAÇÕES TELEFONICAS DE QUAISQUER TIPOS E SISTEMAS - DE SINAIS LUMINOSOS, ELETRO-ACUSTICAS E DE ALARME CONTRA INCENDIO E ROUBO

Neo-Rex DO BRASIL LTDA.

SÃO PAULO: Rua Joaquim Floriano, 737/51 — Caixa Postal 7221 Tel. 8-2126 rêde interna — End. Teleg. "NEOREX"

RIO DE JANEIRO: Av. Rio Branco, 277 — Conj. 1202 — Tel. 42-7778 End. Teleg. "NEOREX"

CIPACO APRESENTA

PALMITO JUSSARA enfeita seus pratos

...e como é macio e gostoso!

A senhora costuma ficar, por certo, em dificuldades, quando vários amigos vêm visitá-la, de surprêsa, em horas de refeição. Se, entretanto, em sua despensa houver o saboroso Palmito Natural Jussara, tudo será resolvido satisfatòriamente.

Columbia

Representantes exclusivos para o Distrito Federal, Estado do Rio, E. Santo, M. Gerais:

VAL S. A. Av. Graça Aranha, 326 — Grupo 71 Fones: 42-4328 (escritório) e 38-8382 (depósito)

ATIVIDADE INTEMPESTIVA

Diziamos anteontem em nosso comentário sob o título "8-12-66" que "o atual diretor do Serviço de Trânsito ainda não disse a que veio"...

Infelizmente, parece que o titular daquele Serviço se apressou a provar que estávamos errados em nossa crítica e, tentando dar uma demonstração de atividades, saiu a dar golpes a tôrto e a direito, perdendo completamente a tramontana.

E' o que se pode concluir do que se passou ontem, na Rua Gonçalves Dias, às 14,30 horas.

Um carro parara à porta da Colombo. Os veículos, que vinham depois dêle, viram-se impedidos de continuar seu trajeto. Depois de alguma demora, as buzinas entraram em cena, procurando chamar a atenção dos responsáveis pelo trânsito. Aglomerou-se muita gente, talvez umas duzentas pessoas. Nesse meio tempo o dono do carro estacionado desceu e veio retirá-lo, deixando passagem livre para os demais. Nisso chega o diretor do Serviço de Trânsito, e, ao invés de interpelar o proprietário do carro causador da obstrução da via pública, dirigiu-se ao sr. Raimundo Archer, que dirigia o carro 3-74-36, que se achava logo após.

O responsável pela ocorrência, o motorista do primeiro carro, um "Cadillac", de côr verde, aproveitou a oportunidade e desapareceu do local.

Vendo-se, assim, burlado na sua intempestiva autoridade, (intempestiva porque dirigida arbitrariamente contra quem não tinha nada com o caso), o coronel Gama Lôbo (fazendo justiça ao seu nome, quase reproduzindo a fábula de La-Fontaine), descarregou seu mau humor e indignação contra o sr. Archer, cujo carro apreendeu, apesar de tôdas as ponderações das testemunhas e dos protestos da multidão. Em seguida, prendeu o guarda 236, que seria o responsável pela fuga do veículo obstruidor da rua.

Segundo pudemos apurar, o interessado no caso, sr. Raimundo Archer, apresentou queixa-crime ao chefe de Polícia contra o diretor do Serviço de Trânsito, tendo arrolado como testemunhas os professôres Teles Barbosa, e Castro Rabelo, da Faculdade de Direito; o advogado Oliveira Pinto, prof. Otacílio Braga, do Ministério da Educação; sr. Gabriel Pinheiro Guimarães e sr. Antônio de Sousa Neto, além de ter colhido o nome de muitas pessoas que assistiram ao fato e se mostraram indignadas contra a atitude violenta do coronel Gama Lôbo. A queixa-crime foi registrada pelo dr. Ceribelli Alves, que, no momento, estava nas funções de Chefe de Polícia, substituto, na Central de Polícia.

PERIGOSA QUADRILHA

PÔRTO ALEGRE, 8 — O delegado de Erechim enviou um radiograma ao delegado de Furtos desta capital pedindo auxílio para a captura de perigosa quadrilha de ladrões arrombadores. Revelou o delegado de Erechim que a quadrilha assaltou uma alfaiataria naquela cidade, roubando mercadorias avaliadas em quase 200 mil cruzeiros, desaparecendo, depois, misteriosamente.

OS DESFALQUES na Cia. Armazem Gerais de São Paulo

S. PAULO, 7 — Reuniu-se hoje em assembléia geral a diretoria da Companhia de Armazéns Gerais do Estado de São Paulo, sob a presidência do sr. Francisco Cintra Gordinho, para examinar a conclusão do inquérito policial instaurado para apurar as irregularidades de antigos diretores, que promoveram desfalques e dilapidaram os bens da emprêsa em proveito próprio. A peça policial demonstra claramente a culpabilidade dos ex-diretores. A assembléia geral decidiu, unânimente, processar os srs. José Barone Mercadante, ex-presidente, e Olímpio Marius Cardoso, Mário Penteado de Faria e Silva, e Luiz Scaglione, ex-diretores, todos envolvidos nos deslizes.

MORREU, ONTEM, APÓS 18 DIAS EM ESTADO DE CHOQUE

Após 18 dias em estado de coma, no Hospital dos Servidores do Estado, faleceu ontem o funcionário do IPASE sr. Antônio Prado de Almeida, de 54 anos, e residente na Rua Igaratá, 263, em Marechal Hermes.

O funcionário autárquico, que deixa seis filhos menores na orfandade, foi brutalmente agredido pelo indivíduo Joaquim de Oliveira Campos, residente na Estrada Monsenhor Félix, 607, a 18 de setembro último. O agressor desferiu-lhe violentos socos na cabeça que lhe provocaram rutura de vasos sanguíneos. Transportado para o Hospital Carlos Chagas e posteriormente para HSE, ali faleceu.

O corpo foi removido para o Instituto Médico Legal, para a autópsia. O assassino continua sôlto.

PÔS TÊRMO À VIDA

BELO HORIZONTE, 8 — Pôs têrmo à vida, nesta capital, ontem, o corretor de imóveis Taufik Zecour, de 50 anos, proprietário da Imobiliária Santa Rosa. O tresloucado fechou-se nos escritórios de sua emprêsa, no Edifício Guimarães, onde consumou o su intento. Informa-se que o referido corretor teria avalisado um título para um amigo no valor de 18 milhões de cruzeiros. Descontado no Rio, o título estava sob ameaça de protesto, e o corretor viu-se na iminência de perder todos os seus bens. (M).

DESMANDO NAS TABELAS

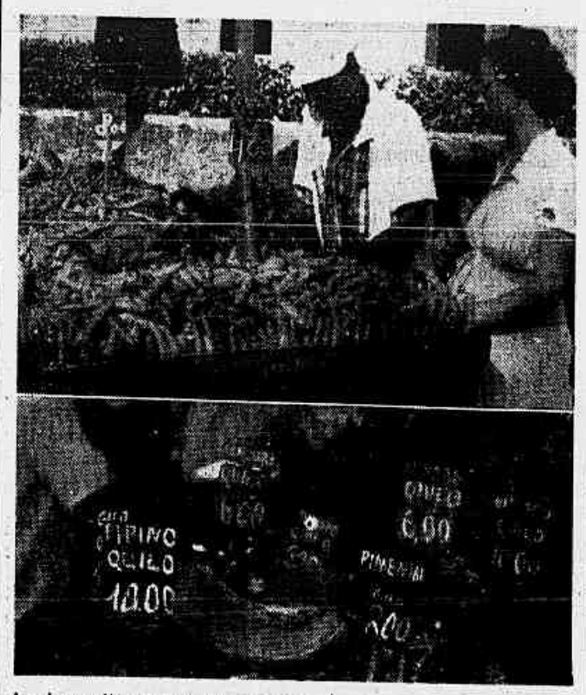

Aqui as diferenças de preços se processaram em período de meses. Ao passo que, ontem, a mudança foi do início da feira para duas horas depois...

Aumentados inesperadamente os preços de legumes — Dia a dia mais se acentua o assalto à bôlsa do povo sem que as autoridades ponham côbro à exploração

Os abusos nas feiras-livres, dia a dia, mais se acentuam. Não há fiscalização das autoridades da Delegacia de Economia Popular, da Prefeitura ou da COFAP, e a bôlsa do povo é assaltada às escâncaras, últimamente a exploração atingiu as raias de verdadeiro absurdo, com o aumento vertiginoso dos preços de gêneros de primeira necessidade. Sexta-feira passada, na feira da Rua Pereira Landim, em Ramos, verificou-se um fato que merece especial registro. Numa barraca eram vendidos o chuchu, a vagem e a abóbora aos preços de 9,50, 17,00 e 6,00 cruzeiros, respectivamente, por quilo. Às 10 horas a tabela de preços foi substituída e êsses legumes passaram a ser vendidos com um acréscimo de 4 e 5 cruzeiros. Houve protestos do povo, mas as queixas foram inúteis, porque o feirante alegou que o aumento havia sido autorizado pelo Serviço de Abastecimento da Prefeitura.

AUMENTO IRREGULAR

Nossa reportagem, informada dêsse aumento inesperado, em plena feira, procurou apurar se havia novo tabelamento para êsses legumes. Soube que, efetivamente, a Prefeitura (Departamento de Abastecimento) baixou ato autorizando os novos preços, que sòmente poderão vigorar depois de 48 horas de sua publicação oficial. Assim sendo o aumento foi irregular e, o que é mais grave, tudo indica que a comunicação do aumento teria sido feita pelo próprio Serviço de Abastecimento porque, do contrário, não se compreende que o barraqueiro, às primeiras horas da manhã vendesse a mercadoria pelo preço antigo, e às 10 horas fôsse autorizado a majorar, sob a alegação de um novo tabelamento.

NA TIJUCA

Também na feira da Avenida Maracanã, na Tijuca, as queixas têm sido numerosas. Cereais e legumes são vendidos a preços extorsivos, sem que as autoridades encarregadas de fiscalização se dignem tomar uma providência para sustar êsses abusos.

IRREGULARIDADE

A maior irregularidade, no caso, é que no Diário Oficial Seção II, dos últimos três dias não foi publicada qualquer tabela do Departamento de Abastecimento da Prefeitura. Ora, a tabela mimeografada que foi mandada para a Delegacia de Economia Popular, segundo pudemos apurar contém a declaração de que "entrará em vigor 48 horas depois de sua publicação".

Assim, cumpre às autoridades municipais averiguar, por que cargas dágua os fiscais, exorbitando de suas atribuições procederam à alteração da tabela em plena feira, como referimos acima.

PRINCÍPIO DE INCÊNDIO NA MESBLA

Um ferro elétrico deixado ligado deu causa às chamas — Um oficial e dois bombeiros intoxicados com a fumaça — Desconhecidos ainda os prejuízos

Um ferro elétrico, deixado sôbre uma mesa, em uma das alas dos fundos da sobreloja na Rua do Passeio, deu origem a um princípio de incêndio. Dado o alarma os Bombeiros do Quartel Central, comandados pelo tenente Genésio acorreram ao local, dando combate às chamas. Os fortes rolos de fumaça que se desprendiam na ocasião dificultaram inicialmente, a ação dos Bombeiros, os quais tiveram que lançar mão de máscaras e exaustores mas, mesmo assim, o capitão Alcides Cardoso Fraga, de 35 anos, casado, chefe do Serviço de Salvamento e residente na Rua Doutor Noguchi, 115 e o soldado 1.378, Alberto da Silva, de 20 anos, solteiro, morador na corporação ficaram intoxicados e tiveram que se recolhidos ao Hospital Souza Aguiar e colocados em câmara de oxigênio. Pelo mesmo motivo foi recolhido ao Hospital Aristarco Pessa o Bombeiro de n.º 1.223.

O comissário de plantão no 5.º Distrito Policial, cientificado do fato compareceu ao local, tomando as providências que se faziam necessárias, inclusive a de solicitar a colaboração dos técnicos do Instituto de Criminalística.

Quanto aos prejuízos ainda são ignorados.

FAÇAM SEUS SEGUROS NA COMPANHIA
"Confiança"
Capital realizado e reservas Cr$ 35.000.000,00
FUNDADA HA 83 ANOS
As instalações do "Correio da Manhã" estão seguradas, em parte nesta conceituada Companhia.
DIRETORIA:
OCTAVIO FERREIRA NOVAL
JOSE' AUGUSTO d'OLIVEIRA
OCTAVIO NOVAL JUNIOR
Sede própria: Rua do Carmo n. 43, 8º e 9º pavimento, esquina da rua Sete de Setembro. — Telefones: 22-1900, 22-1908 e 22-1909

DESASTRE DE TREM EM INHAÚMA

Grave desastre ocorreu na manhã de ontem com um trem da Rio Douro, ficando feridas dez pessoas, duas delas em estado grave. O acidente ocorreu quando a composição alcançava a passagem de nível na Praça Botafogo, em Inhaúma. Ali, ao que tudo indica, em virtude de um defeito no truque de um dos carros, soltaram-se duas das rodas, fazendo-o tombar. Várias pessoas viajavam na plataforma e foram atiradas ao leito da estrada, ao mesmo tempo que aquelas duas ficaram presas às ferragens. Destas, uma teve que amputar a perna no local, uma vez que os Bombeiros não conseguiram retirá-la, visto que qualquer intervenção poderia representar perigo maior.

Dez pessoas ficaram feridas, sendo que duas em estado grave — Amputada a perna do menino no local para que pudesse ser retirado de sob o carro

NO PÔSTO DO MEIER

Apresentando contusões e escoriações geenralizadas, foram medicadas no Pôsto de Assistência do Meier as seguintes pessoas: Arlindo José de Souza, residente na rua da Prata n.º 238; Maria de Lourdes Carmeio, moradora na Avenida Automóvel Clube n.º 2.786; Maria Nunes de Oliveira domiciliada no Beco do Furão 275; Manoel Dias da Silva, residente na rua D. Cecília n.º 67; José Adriano Rodrigues, morador na rua Maria Emília 866; Esmeralda Vieira de Souza, domiciliada na rua Projetada n.º 11, casa 7; Edésio Gonçalves de Oliveira, residente na Avenida Automóvel Clube n.º 121, e Alfredo Quelrós, morador na rua Belfort Roxo sem número, os quais retiraram-se para as residências.

NO GETÚLIO VARGAS

Paulo Roberto Souza da Rocha, de 14 anos, comerciário, residente na rua Ibiraquá n.º 539, ficou imprensado entre dois vagões, sofrendo esmagamento da perna direita. Apesar do esfôrço dos Bombeiros do Meier, não pôde ser retirado do local, razão por que o Dr. Nelson Giordio, ortopedista do H. G. V. que chefiava a equipe da ambulância chamada amputou a perna do menino para que pudesse ficar livre, transportando-o para o referido hospital, onde terminou a operação.

NO PRONTO SOCORRO

Uma ambulância do Pôsto do Meier removeu diretamente para o Pronto Socorro Antão Cosme da Silva, de 78 anos, viúvo, calafate, residente na Travessa João Pedrinho n.º 238, em Coelho Neto. Apresentava êle amputendo ficado internado em estado tação traumática da perna esquerda, grave no Hospital Souza Aguiar.

DESAPARECIDO

Na manhã de anteontem, João de Azevedo Fidalgo, funcionário municipal, saiu da residência para a repartição, não mais regressando. Seus parentes, naturalmente aflitos, apelam por nosso intermédio para qualquer pessoa que saiba de seu paradeiro, comunicar-se com o telefone 30-6247. O desaparecido tem 23 anos de idade, é de côr morena e quando saiu de casa trajava calça cinza-escura, blusão cinza-claro, camisa branca, gravata e sapatos pretos. Além do telefone acima citado, qualquer informação a respeito pode ser comunicada ao nosso companheiro Camilo Esper, pelo telefone 52-2020.

NOVO POLICIAMENTO próximo à Central do Brasil

A fiscalização de trânsito, nas imediações da Central do Brasil, acaba de ser modificada. A exemplo do que se faz na estação rodoviária Mariano Procópio e outros pontos de embarque e desembarque, patrulhas de "Cosme e Damião" serão as responsáveis pela fiscalização de veículos e pedestres nesse local. A medida do Cel. Ururaí de Magalhães veio sanar uma deficiência há muito sentida naquele local, onde constantemente se verificavam desastres e recusa de passageiros, em virtude da falta de policiamento.

MORREU QUEIMADO numa lata de lixo

PÔRTO ALEGRE, 8 — Um pobre velho de 60 anos morreu queimado dentro de uma lata de lixo. Luís Paulino Alves dos Santos, êste era o seu nome, ao que parece era débil mental. Com uma lata de lixo improvisou uma fogueira, sôbre a qual passou a pular, de um lado para o outro. Num dos pulos, perdeu o equilíbrio e caiu dentro da lata. Quando foi encontrado já estava gravemente queimado, morrendo no Pronto Socorro. (M.)

FERIDO ACIDENTALMENTE

O comerciante Hirton de Godoy, de 19 anos, solteiro, morador na Avenida Paulo de Frontim, 400, em sua residência conversava com Ivan de tal, seu amigo. Ivan estava armado de revólver, e, ao exibir a arma a Hirton, ela disparou, indo o projétil atingir o comerciante no abdome. Hirton, em estado grave, foi transportado para o Hospital Sousa Aguiar e ali internado. Ivan, aproveitando-se da confusão reinante na ocasião, fugiu, tomando destino ignorado. Do fato teve ciência o comissário de serviço no 15.º Distrito Policial. Diligências foram encetadas a respeito.

DESMENTIDO o naufrágio do "Circo Romano"

BELE'M, 8 — Um matutino divulgou a notícia de que o "Circo Romano", da Companhia Garcia, quando viajava para Paramaribo, no iate "Brasil" perdera-se por completo, pois o barco naufragara à altura do Cabo Norte, tendo perecido todos os tripulantes, artistas e animais do circo.

A reportagem da Agência Nacional se pôs em campo e pode desmentir totalmente a notícia. O "Circo Romano" já está em Paramaribo, onde deveria estrear ontem. (M.)

Homenagem da Manufatura de Brinquedos Estrela S.A.

Ofertas DESTA SEMANA
* Artigos especialmente escolhidos...
* primeiríssima qualidade...
* do máximo bom gôsto..
* preços excepcionalmente vantajosos...

PARA ELA

CALCINHA DE ALGODÃO
Fio penteado, com sanfona nas pernas.
PREÇO NORMAL, cr$ 30,
Oferta desta semana, 23,

PARA ÊLE

LENÇO DE CAMBRAIA
Branco, de ótima qualidade.
PREÇO NORMAL, cr$ 20,00
Oferta desta semana, 15,

PARA ELES
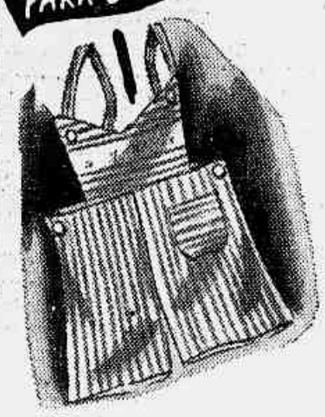
JARDINEIRA CURTA
Em brim sarjado, nas côres azul, verde e vermelho. Até 3 anos.
PREÇO NORMAL, cr$ 39,
Oferta desta semana, 29,

PARA O LAR
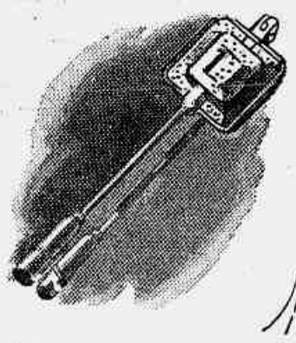
TOSTEX - PARA SANDWICHES
Um precioso auxílio em sua copa.
PREÇO NORMAL, cr$ 73,
Oferta desta semana, 57,

Centralize TODAS as suas compras num só local — onde encontrará TUDO para o senhor, a senhora, os seus filhinhos e o seu lar — sempre pelos melhores preços...

MAGAZINE Mesbla

ABERTO ÀS 8as. E 6as. ATÉ ÀS 22 HORAS

AR Condicionado À VONTADE DE V. S.

Algumas instalações IESA:
- Club Comercial
- Refinaria de Cubatão
- Casa Barbosa Freitas (Copacabana)
- Cinema Presidente

A elevação e abaixamento da temperatura de ambientes fechados, o contrôle da velocidade, a graduação da umidade, a eliminação de odores e a purificação do ar, são a especialidade do grupo de técnicos e engenheiros da IESA, que assim colocam o ar a serviço das suas conveniências.

Para qualquer problema que envolva estudos, projetos ou instalações relacionados com climas e ambientes, consulte a IESA por telefone, carta ou pessoalmente.

IESA Isnard Engenharia S/A.
Rua do Lavradio, 67 - 1.º - Tel.: 32-8989 - Rio de Janeiro

XAVIER - 199

Advertência às elites

Terminaram, ontem, as apurações no Distrito Federal. A incidência de votos na área populista foi bem mais ampla que a verificada na zona oposta. Bem ou mal, o eleitorado votou. Não debatendo agora nomes de candidatos, podemos proclamar, isto sim, que o eleitorado exerceu o direito de voto com madura plenitude expressa no compacto comparecimento às urnas. Sem vacilações. O fato da opção fixada neste ou naquele nome é de outra natureza. Por enquanto queremos frisar que o eleitorado demarcou terrenos, estabeleceu fronteiras que não foram transpostas por candidatos ou partidos tradicionalmente vinculados às chamadas elites. E êste é um aspecto importante do pleito, plantado como uma seta a indicar novas direções. E a sugerir reflexões.

* * *

É de uma evidência translúcida que a crise brasileira, na sua duplicidade de cara e coroa, oferece aos seus intérpretes aspectos fundamentais — o que corresponde à visão de sua materialidade e a que é expressão de sua dramática configuração mental.

O empobrecimento do país, a nossa impossibilidade de sairmos de uma fase crônica de subdesenvolvimento, corresponde à materialidade da crise: a feição em que ela é dada de maneira mais concreta. Para defini-la não é preciso sequer estabelecer esquemas. Basta ver dois índices: entre 48 países o Brasil ocupa o primeiro lugar como campeão do surto inflacionário. De 67 nações, também o Brasil ocupa o primeiro lugar quanto ao custo da vida. Duas pontas de lança rasgando a carne — "o cerne da nacionalidade".

As atitudes do espírito não se improvisam. Correspondem a lentas cristalizações, como que obedecendo, na sua formação, a um processo geológico. A superposição das camadas não pode, todavia, neutralizar o foco ígneo — o ponto irradiante da crise. Ele se fixa, em última análise, na realidade mais irredutível do corpo social: a realidade econômica. Ao nosso subdesenvolvimento corresponde, assim, um fato alarmante dos nossos dias: a incapacidade das elites brasileiras para o comando da vida social. Elas são demissionárias de sua missão básica, a chefia, a liderança. Sua desorganização e incapacidade ordenadora da vida social traduzem-se como um reflexo a desordem material do país. Mas aqui, entre cara e coroa, surge um fato novo, como uma lâmina interposta entre os dois elementos da moeda: a ascenção das massas. Não é necessário recorrer a qualquer dos "sociólogos da crise" para saber que não há espaço que possa permanecer vazio por muito tempo. Há de ser ocupado. Demitem-se as elites? Eis que surgem para ocupar o seu lugar as classes dirigidas — pois que se declarou a vacância das dirigentes. Não importa que elas não estejam culturalmente preparadas para os encargos de chefia.

A intuição, o dom da sobrevivência, o instinto de conservação supre as deficiências culturais. A massa passa a dirigir — ziguezagueante vai, entre avanços e recuos, aos trancos e barrancos, mas vai. O importante é ir. Como agora, nas eleições. Durante todo o curso do processo preparatório do pleito o que a nação testemunhou foi a incapacidade das elites para comandar. O povo assumiu a chefia, à hora certa, e o resultado foi êste: um pleito limpo, higiênico, saudável e salutar. O Brasil vive uma hora decisiva: a da ascenção de novas fôrças ao plano de direção de sua vida social. As antigas, as da bacharelice rotineira e rabujenta, do cruditismo inútil, da inteligência retórica e do saber bizantino foram arquivadas. A nação está sob novo impacto, em processo novo. Porque a nação quer ir adiante — vencer as suas debilidades, a sua inenarrável pobreza. Quer o novo — o arrojadamente novo, o salutarmente novo.

* * *

Se as eleições, no seu espetáculo de ordem e de respeito às instituições, rasgaram esta paisagem nova — a do povo sabendo determinar-se — outro fato recente da vida brasileira — a reforma cambial — tão estruturalmente ligado à capacidade de decisão dos dirigentes do país, serviu para mostrar e comprovar, até por efeito de contraste, a inaptidão demissionária das fôrças detentoras do poder. Neste capítulo o que o país viu foi a hesitação, a duplicidade de atitudes, o bifrontismo moral de um govêrno tomado de estranha dança de São Guido à hora da decisão e incapaz até de ser interino. O confronto das duas atitudes — uma clara, nítida, firme; a outra dúbia, frouxa, inepta — confere a êsses dias o sentido de uma advertência. Ou as elites encontram seu processo de adequação às realidades novas que estão surgindo, ou terão de ceder lugar às fôrças mais aptas para o comando da vida brasileira.

Tempestuoso e intempestivo

A ação parlamentar é uma técnica. Regemna leis, umas compendiadas pelos estatutos das casas legislativas e outras — as não escritas — compendiadas na própria educação dos parlamentares. O aparte, a interpelação, elemento de vida dos discursos e exposições, não pode ser dado atropeladamente. Há um ritual a que se submete para ser eficaz como instrumento de elucidação e clarificação dos debates. Senão contrário, êle funcionaria apenas como um agente de perturbação. Um exemplo? O prof. Haroldo Lisboa da Cunha, secretário-geral da Educação e Cultura da Prefeitura, convocado pelo Legislativo da cidade, lá compareceu para expor problemas de interêsse geral relacionados com sua secretaria. Começou, no meio da maior atenção, a falar. Subito, uma série torrencial de interpelações sempre do mesmo vereador. Não era mais o propósito de esclarecer: era uma saraivada, um temporal de perguntas a abafar a exposição e a tumultuar os trabalhos da Casa. De tal forma ocorreram que a única coisa a fazer foi deixar o vendaval passar, até que o incorrigível e turbulento vereador, retornando à lucidez, pudesse verificar como perturbou, com seu processo anárquico de inquirir, uma exposição que a Câmara vinha ouvindo atenta e educadamente.

O orçamento da PDF

A "Revista de Arrecadação do Distrito Federal" faz um estudo sôbre a receita e a arrecadação na Prefeitura do Distrito Federal. Registrando uma receita de cêrca de 8 bilhões de cruzeiros, para o corrente ano, deveria a Prefeitura arrecadar um duodécimo mensal de .... 665,5 milhões de cruzeiros aproximadamente. Nos quatro primeiros meses dêste ano todavia a receita chegou ao montante de 2.160 milhões de cruzeiros, com uma diferença para menos, sôbre a soma dos quatro duodécimos, acima de 500 milhões de cruzeiros. Arrecadou portanto em média 540 milhões de cruzeiros, em vez do duodécimo ideal de 665,5 milhões de cruzeiros.

No mês de janeiro foram arrecadados, em números redondos 411 milhões, o que corresponde a um índice de 61 do duodécimo ideal. Em fevereiro desceu a arrecadação para 368,5 milhões, índice 55. Em março subiu um pouco, ascendendo a 388 milhões, índice 58. Em abril quase foi atingida a arrecadação equilibrada, pois com o índice 95, foram arrecadados 633 milhões de cruzeiros.

O impôsto que mais concorreu para o aumento da arrecadação foi o Impôsto sôbre Vendas e Consignações, sob cuja rubrica entraram nos cofres da municipalidade, nesses quatro meses, 1.069 milhões de cruzeiros, sendo que a arrecadação de documentos de gênero especial, destinado ao pagamento dêsse impôsto, mediante a compra de estampilhas (adesivo) atingiu a soma de Cr$ 397.767.087,30. Quantia quase igual foi arrecadada no quadrimestre através das guias denominadas "Vendas a vista", que somou o montante de Cr$ 397.589.542,60.

A frieza dos números não impede que a gravidade da situação, em que se encontram os cofres municipais, clame por uma contenção nos dinheiros da PDF.

Não é fácil chamar à realidade uma Câmara dos Vereadores desorganizada e entregue de olhos fechados aos seus interêsses políticos.

Pior será porém quando a falência e o colapso de tôdas as obras municipais deixarem à mostra uma cidade mais suja, mais sêca e mais esburacada.

Trabalho de comissões

Passou a fase da preparação do pleito. Realizaram-se as eleições. Está quase terminada a apuração. Já não se torna politicamente necessário que os deputados estejam nos Estados desenvolvendo o trabalho político que dêles requeria a escolha dos altos dignitários da nação ou dos governadores.

Volta-se agora àquela rotina fecunda da atividade parlamentar, ou mais precisamente trabalho proveitoso por excelência, que é o das comissões.

É de estranhar porém que faz amanhã, exatamente, uma semana que se realizaram as eleições e, apesar disso, até agora só se reuniu no Palácio Tiradentes uma única comissão, a de Economia. As outras esperam número. E esperando "quorum", vai-se perdendo um tempo precioso, com sobreposição de interêsses políticos, como se a nação produzisse mais, enriquecesse mais, projetasse mais na órbita internacional, sòmente com as discussões e belos discursos.

É realmente deplorável. Uma eleição é uma mudança. Mas, como em tôdas as mudanças, deveria seguir-se logo depois a volta à normalidade e ao ritmo produtivo. É isso o que se espera das comissões da Câmara e do Senado.

ECONOMIA & FINANÇAS

AINDA A EXECUÇÃO ORÇAMENTÁRIA

Acabamos de receber os demonstrativos sôbre a execução orçamentária até o mês de agôsto último. Aproveitamos, portanto, a oportunidade para acrescentar algo ao nosso artigo de 4 do corrente.

Em agôsto passado, o **deficit** orçamentário era de Cr$ 1.979.738.174,80, traduzindo uma redução de Cr$ ..... 683.725.509,10 em relação ao mês anterior. Como os adiantamentos efetuados pelo Banco do Brasil ao Tesouro também apresentaram redução apreciável, de Cr$ 1.062.954.535,80, é de admitir-se como exata a afirmativa de que a emissão de Cr$ 1.400.000.000,00, verificada no mês de agôsto, tenha correspondido às exigências da Carteira de Redesconto e não às necessidades do Tesouro.

A redução do **deficit** corresponde tanto à diminuição dos gastos públicos como à melhoria verificada na arrecadação que parece reagir agora de modo mais apreciável. Nesse sentido, muito influi a proximidade do fim do ano, quando naturalmente melhoram as arrecadações tanto do impôsto de consumo como do impôsto de renda.

Se a redução do **deficit** orçamentário se mantiver até o fim do ano na mesma proporção que se constata para os meses de junho, julho e agôsto — Cr$ 790 milhões em média mensal — teríamos ainda um pequeno **superavit** no fim do exercício, pois a soma economizada ultrapassaria em Cr$ 1,2 bilhões o **deficit** previsto. E' provável, porém, que o govêrno não possa manter o regime de cortes que vem efetuando. Sem embargo, a melhora na arrecadação dos impostos, se ativada, permitirá, sem prejuízo do equilíbrio orçamentário, sejam reduzidos os cortes nas despesas públicas. Se mantidos êstes cortes e ativada a arrecadação tributária é de esperar-se possa o Tesouro libertar-se quase que completamente dos adiantamentos do Banco do Brasil, ou pelos menos reduzí-los a importâncias relativamente pequenas e quase de reembôlso imediato.

A arrecadação do impôsto de renda parece reagir agora como dissemos linhas atrás; mostra-se mais animada que a do impôsto de consumo. Êsse fato, aliás, revela-se com um certo retardamento: sabemos perfeitamente que a capacidade do consumidor nacional já está por demais castigada para permitir suporte, êste a título de compensação, a inoperância da taxação direta. No período janeiro/agôsto de 1955 a arrecadação do impôsto de renda mostra um crescimento de Cr$ 2,6 bilhões quando relacionada à arrecadação do mesmo período de 1955. Êsse aumento é em Cr$ 235 milhões superior ao crescimento do impôsto de consumo em idêntico período (atingiu Cr$ 2,3 bilhões).

Uma das coisas que impressionam no exame de demonstrativos, é à parte referente ao crescimento da arrecadação tributária e a menor arrecadação acusada pelo impôsto do sêlo, em relação a previsões feitas. Realmente é incompreensível tal fato ante a realidade da conjuntura econômico-financeira nacional.

Cumpre registrar, por fim, o movimento de emissão (e resgate) para fins bancários nos primeiros oito meses do ano. A cifra total de emissão alcançou a Cr$ 7.586.000.000,00 e os resgates a Cr$ 3.550.000.000,00, o que mostra uma emissão líquida, no período, de 4.036.000.000 cruzeiros. O saldo devedor da Carteira de Redescontos e da Caixa de Mobilização Bancária elevou-se a Cr$ 23.979.289.000,00 em 31 de agôsto último.

I — NOTAS NACIONAIS

1) Importação: Encarecimento

Damos abaixo um quadrinho comparando o valor médio por tonelada da importação no período janeiro/maio de 1955 e janeiro-maio de 1954:

	Ja/maio 1954	Ja/maio 1955
	Cr$/ton.	
Matérias-primas. .	1.415	1.671
Gêneros alimentí..	4.428	4.577
Maquinaria. . . .	50.671	71.882
Produtos químicos, etc.	10.523	12.093

2) Brasil: Exportação de açúcar

A exportação de açúcar vem apresentando apreciável crescimento:

Janeiro/agôsto — 1.000 sacos	
1953..	2.807
1954..	2.006
1955..	7.114

II — PETRÓLEO

Colômbia: A nova legislação

Como tivemos oportunidade de acentuar por mais de uma vez, a Colômbia deseja intensamente explorar seu petróleo, sobretudo a da região oriental do país, onde se admite existam amplas reservas. A nova legislação petrolífera acaba de ampliar o prazo de concessão nessa região, de 40 para 50 anos, com possibilidades de prorrogação por períodos de 20 anos. Na legislação anterior a prorrogação não poderia ser superior a 10 anos.

III — DOCUMENTÁRIO ESTATÍSTICO

Rio de Janeiro: Entrada de embarcações

	Estrang.	Nacionais
	1.000 toneladas	
1938	772	258
1939	691	218
1948	706	253
1950	772	236
1953	877	255
1954	890	224

(Para outras informações sôbre Comércio e Produção, vejam a secção "Vida Comercial").

BANCO BOAVISTA S. A.
Uma completa organização bancária.

PARA CONSTRUÇÃO DE UMA USINA SIDERÚRGICA EM BELO HORIZONTE

Com o despacho do presidente da República, autorizando, foi restituído ao Ministério da Fazenda o processo referente ao financiamento de ..... Cr$ 24.000.000,00 a ser concedido pelo Banco Nacional do Desenvolvimento Econômico à emprêsa "Laminação de Ferro S. A. - Lafersa", para construção em Belo Horizonte, de uma usina siderúrgica.

BANCO DE MINAS GERAIS
Filial: R. Buenos Aires, 48
A. Mourão Guimarães — Pres.
M. Ferreira Guimarães — V. Pres.

SORTE

Há em nossa legislação eleitoral certos dispositivos que, embora raramente aplicados, não deixam por isso de ser estranhos.

Foi ontem encerrada a apuração em pequeno município do interior, onde o colégio eleitoral também estava convocado para escolher novo prefeito. Aconteceu que o candidato situacionista e o candidato da oposição obtiveram exatamente o mesmo número de votos. Êsse caso de empate está previsto na lei: é, então, proclamado eleito o mais idoso dos dois competidores.

Não estamos dispostos a aceitar, sem mais nada, essa saída. Não é solução das mais razoáveis. Pois o mais idoso tem maior experiência, mas também já pode estar enfraquecido pelas vicissitudes da vida. Na verdade, aquele dispositivo parece resíduo do que chamavam, na Grécia antiga, a gerontocracia, o govêrno dos velhos, reunidos no Areópago. E em Atenas, centro da inteligência grega, êsse regime já foi abolido no quinto século antes da nossa era. Por que retrocederíamos tanto no tempo? A teimosia em favorecer assim os velhos pode levar os partidos políticos a apresentar só candidaturas de macróbios. E o atestado de idoneidade dos candidatos seria a senilidade comprovada.

Mas é igualmente inviável a solução contrária. A lei não pode determinar que em caso de empate seja proclamado eleito o candidato que conta menor número de primaveras. Seria regime que cheira a *giovinezza*, tão apreciada pelos movimentos fascistas. E os partidos políticos, ansiosos de não perder importantes postos eletivos, seriam levados a apresentar candidatos cada vez mais novos, estudantes, colegiais e, enfim, nenês.

Assim, não vai. A idade não serve como critério. Mas tampouco servem outras qualidades, físicas, morais ou intelectuais: pois são, tôdas elas, discutíveis. O único caminho certo para decidir em caso de empate é a sorte.

Afinal, já houve grandes e poderosas repúblicas, como a Serenissima de Veneza, em que todos os postos eletivos foram providos pela sorte. Quem deseja informar-se sôbre as vantagens e defeitos dêsse sistema não precisa aliás estudar história medieval italiana. Tôdas as modalidades daquele regime eleitoral já foram exaustivamente discutidas em famoso conto de Machado de Assis, *A Serenissima*. O caso já é, portanto, nosso.

* * *

Estará a maioria de acôrdo? Não sabemos. Mas para a minoria a eleição pela sorte parece o melhor caminho para corrigir sua má sorte.

Tópicos & Notícias

O TEMPO — Previsões para o Distrito Federal — Tempo instável, sujeito a chuvas fracas. Temperatura estável. Ventos do Quadrante Leste, fracos a moderados. Máxima — 25.4; Mínima — 18.2. (Serviço de Meteorologia do Ministério da Agricultura).

Bota de Sete Léguas

Em nossa edição de ontem publicamos as objeções do Sindicato Nacional das Emprêsas Aeroviárias à reforma cambial. Num país que saiu em pouco mais de uma dezena de anos do ciclo do carro de boi para o do "Convair", e que possui, hoje, em matéria de aviação comercial, uma das maiores rêdes internas do mundo, marcada por linhas pioneiras, com campos de pouso aberto em regiões onde só chega o cavalo, o seu sistema aviatório reclama especial atenção do govêrno. Porque exerce êle ao lado de uma tarefa normal de comunicações, uma outra, desbravadora, e de incalculável importância para o progresso nacional. Com nossas distâncias enormes que nem as ferrovias ou as rodovias cobrem, o país tende a desarticular-se, se perder o sistema de unificação nacional representado hoje pela sua aviação. Uma prova desta fôrça de coesão e pioneirismo está no seguinte fato: regiões sem vida econômica há alguns anos desenvolveram-se graças exclusiva ao avião. Outras há que permaneceriam no mais trágico dos isolamentos, perdidas no mapa dispersivo do Brasil, não fôra o ronco civilizador de um Douglas.

A reforma cambial — alegam as emprêsas — ameaça a estrutura de todo êsse patrimônio que não é privativo de companhias particulares, mas de tôda a nação. Começaria por determinar um desemprêgo em massa — de cêrca de cinco mil pessoas — e terminaria por provocar o total desequipamento do sistema, condenado assim a expirar por falta de renovação, parcial ou total, de suas unidades ou da atualização de suas máquinas de vôo. As razões são ponderáveis.

Por outro lado, as razões que militam a favor da reforma são fortíssimas. Ela não poderá cair em ponto morto. Há de se realizar e realizando-se haverá de debater-se com vários problemas que a sua execução suscitará, problemas laterais e inerentes a tôdas as reformas. Compete apenas examiná-los, reconhecer sua procedência exata e corretamente. No caso específico da aviação, o próprio sindicato sugere três pontos que podem tornar a reforma exequível sem que ela afete profunda e mortalmente o regime de nossa aviação comercial. O govêrno há de tomar em consideração essas reivindicações pois que se trata de um serviço público essencial ao desenvolvimento do país. A reforma dá linhas gerais de uma ação financeira, mas não exclui, em sua aplicação, flexibilidade, *souplaisse*, que permita o atendimento de todos os casos isolados que surgirão à sua margem. O Brasil é um país que quer quebrar amarras para crescer. É preciso não metê-lo num sapato de madeira — aqueles sapatos que os orientais faziam para os pés de suas mulheres. Dêem ao Brasil boas botas, mas elásticas, que o ajudem a andar. Botas de sete léguas, ou asas de avião. Há muito que andar.

A reforma ortográfica

Está marcada para o próximo dia 21 a reunião do Congresso destinada a resolver sôbre o veto do presidente da República ao projeto que revoga o decreto-lei nº 2.286, do antigo presidente Linhares.

Trata-se do caso da reforma ortográfica que a Academia das Ciências de Lisboa tentou impor ao Brasil.

Aquêle infeliz decreto-lei tornava-a obrigatória, mas o povo nunca a levou em consideração, deixando de cumprir sistemàticamente, o diploma legal expedido por Linhares.

O Parlamento achou melhor revogar a lei que nunca fôra executada, mas o sr. Café Filho entendeu de modo diverso achando preferível o ridículo de continuar em vigor uma lei que ninguém cumpre, nem o próprio govêrno, cujo expediente é feito na ortografia do Vocabulário da Academia Brasileira, que o projeto mandara revigorar.

O veto do sr. Café Filho a essa proposição tem apenas um sentido, qual o de ser agradável à Academia das Ciências de Lisboa, mesmo contra os interêsses maiores de sua pátria.

Acontece mais o seguinte: o próprio sr. Café, quando deputado, subscreveu projeto do seu colega Beni Carvalho revogando o decreto-lei do presidente Linhares.

Agora, entretanto, depois da sua viagem a Portugal e de se transformar em "doutor" de Coimbra, veta aquilo mesmo que como legislador propusera à Câmara!

Encarecimento

A seção de Economia & Finanças registra hoje o sério encarecimento que se verifica nas importações. No período janeiro-maio dêste ano, em comparação com o correspondente a 1954, nota-se forte aumento no valor médio da tonelada importada. As matérias-primas apresentam um crescimento de 15%, os gêneros alimentícios de 3,5%, a maquinaria de mais de 20% e os produtos químicos de outro tanto. Verifica-se que é realmente uma elevação muito forte no período de um ano. Com essa alta tão pesada, no preço da importação, que é acrescida adicionalmente no mercado interno por obra da escassez decorrente de uma importação limitada por reduzidas disponibilidades cambiais, não é possível pensar-se em combater a alta dos preços da produção doméstica. Só êsse fato já seria bastante para mostrar que dificilmente poderemos pensar em imediata estabilização dos preços de nossos produtos exportáveis, o que é grave por seus efeitos depressivos na taxa de câmbio, a qual, por fim, atua no próprio encarecimento da importação. É mais um círculo vicioso dos muitos que caracterizam a economia brasileira. Precisamos rompê-lo e para tanto é indispensável pôr ordem nas finanças internas, racionalizar os investimentos e melhorar o abastecimento dos centros urbanos para conter a pressão contínua em busca de melhores salários.

ATOS OFICIAIS

Movimento no corpo diplomático — Decretos nas pastas das Relações Exteriores, Agricultura, Viação e Justiça

O presidente da República assinou decretos, na pasta das Relações Exteriores, removendo, "ex-officio", no interêsse da Administração, os diplomatas:

Jorge de Carvalho e Silva, da Embaixada na França para 1.º secretário da Embaixada na Itália; Milton Teles Ribeiro, do Consulado Geral em Marselha para 1.º secretário da Legação na Grécia; Rinaldo de Carvalho e Silva, do Consuldado em Toronto para 2.º secretário da Embaixada em Portugal; Quintino Symphoroso Deseta da Secretaria de Estado para 2.º secretário da Legação na Austrália; Antônio Carlos de Abreu e Silva, da Secretaria de Estado para 2.º secretário da Embaixada no Peru; Marcio Rego Monteiro, da Secretaria de Estado para 3.º secretário da Embaixada na Colômbia; Paulino Dorneles de Freitas, da Secretaria de Estado para cônsul em Las Palmas; Roberto Barthel-Rosa, da Legação na Austrália para cônsul em Filadélfia; e, Carlos Augusto de Carvalho e Souza, do Consulado em Las Palmas para cônsul adjunto em Marselha.

EM DIVERSAS PASTAS — O presidente da República assinou ainda os seguintes decretos:

na pasta das *Relações Exteriores* — exonerando a pedido, de mensageiro, referência 16, Nei Gonçalves e, de correntista, referência 19, Augeo Pereira de Magalhães;

na pasta da *Agricultura* — dispensando, de delegado permanente do Comitê Intergovernamental para as Migrações Européais, João Gonçalves de Souza, designando, para a mesma função, o presidente do I.N.I.C., Carlos Viriato Saboia;

concedendo exoneração, de prático rural, classe D, a José de Araújo;

tornando sem efeito a nomeação de Romeu Bastos para exercer o cargo da classe J da carreira de agrônomo, constante do decreto coletivo de 18/4/55;

nomeando — agrônomos, classe J, José Alberto Magalhães Bastos, Abílio Fontenele Magalhães, Adolfo Dimenstein, Alvaro Leite de Oliveira, Francisco Moura Teixeira e Antônio Carlos Pedreira; datilógrafos, classe D, Amélia Maria da Costa Silva e Virgínia Justino; escriturário, classe E, José Ribamar Pereira; e, interinamente, como substituto, professor catedrático, padrão O, da Escola Nacional de Agronomia, o assistente de ensino, referência 27, Hélio Saul Ramos Barreto;

concedendo aposentadoria a Epitácio Pessoa Sobrinho, no cargo da classe N da carreira de zootecnista, acrescido da gratificação da função de inspetor-chefe de Inspetoria Regional da Divisão do Fomento da Produção Animal FG3;

aposentando, Gumercindo Medeiros de Assunção, na função de referência 48, da série funcional de trabalhador, e Otacílio Leal, na função de referência 28 da série funcional de engenheiro;

na pasta da *Justiça* — exonerando de representante do Estado Maior do Exército, junto ao Conselho Nacional de Trânsito, por ter sido nomeado para outra função, o coronel Anfrísio da Rocha Lima, nomeando para a mesma função, o tenente-coronel Durval Coelho Macieira;

nomeando, interinamente como substitutos — Tabelião do 7.º Ofício de Notas da Justiça do D. Federal, o escrevente juramentado Mauro Fontainha de Araújo; e, diretor da Divisão de Assuntos Políticos do Departamento do Interior e da Justiça, padrão CC5, o oficial administrativo classe J, Antônio Ferreira.

tornando sem efeito o decreto de 23/6/55 que declarou aposentado, compulsòriamente, a partir de 13/9/53, Antônio de Almeida Melo no cargo de escrevente juramentado substituto do 24.º Ofício de Notas da Justiça do D. Federal;

declarando aposentado, compulsòriamente, a partir de 13/9/53, Antônio de Almeida Melo no cargo de escrevente substituto do 24.º Ofício de Notas da Justiça do D. Federal;

aposentando — Antônio Francisco do Nascimento, no cargo da classe J da carreira de gráfico: Elpídio Luiz Dias, na função de linotipista, referência 26; e os guardas-civis Angelino Rodrigues Marques e José Francisco de Souza, no cargo da classe I;

concedendo aposentadoria aos gráficos Raul dos Santos Cardoso, no cargo da classe M, e Djalma Rosário dos Santos, Salvador Carapito e Vespasiano Fernandes Passos, no cargo da classe J;

reintegrando Renato Floravanti Bittencourt, ex-delegado de Distrito de 3.ª Entrância, no cargo de Delegado de Polícia, padrão CC5;

promovendo o juiz do Trabalho presidente da 1.ª Junta de Conciliação e Julgamento de Belo Horizonte, bacharel Newton Lamounier, ao cargo de Juiz do Tribunal Regional do Trabalho da 3.ª Região da Justiça do Trabalho, vago em virtude do falecimento do juiz José Ribeiro Vilela;

na pasta da *Viação* — designando o engenheiro João Caminha Franco para exercer as funções de vice-diretor da Rêde Ferroviária do Nordeste;

concedendo aposentadoria — aos telegrafistas João Arnaldo Vanoni, Lucia Lage Ribas, Iolanda de Siqueira Alves, Zélia Gonçalves Amarante, André Frugulhetti, Agenor Avila, Luiza Santina Dalsecco Barbosa, Paulo da Cruz Cordeiro e João Faria Ju-

(Continua na 9.ª página)

BANCO RIBEIRO JUNQUEIRA S.A.
RUA DA QUITANDA, 70 — 72
RUA CHILE, 35.

INAUGURADO O INSTITUTO SUPERIOR DE ESTUDOS BRASILEIROS

Presidiu a solenidade o ministro da Educação

Com as solenidades de praxe, inaugurou-se, no auditório do Ministério da Educação, o Instituto Superior de Estudos Brasileiros, com uma aula ministrada pelo professor San Tiago Dantas.

Inicialmente, usou da palavra o ministro Cândido da Mota Filho, ressaltando a importância da nova instituição. Seguiu-se com uma dissertação feita pelo sr. Rollando Corbisier, diretor executivo do ISEB, sôbre as finalidades dêste órgão, bem como o seu programa de trabalhos: promoção de conferências, concursos, bôlsas e prêmios, publicações periódicas e pesquisas.

A seguir, ministrou a aula inaugural o professor San Tiago Dantas. Discorreu o conferencista sôbre o tema: "A crise brasileira e o dever dos intelectuais".

Frisou o orador que o primeiro dever do homem da nossa geração era a revelação de si mesmo à peculiaridade histórica do seu meio. Não apenas no meio nacional em que vive mas numa equação feliz com os destinos de sua pátria e do mundo. Referindo-se à crise brasileira, afirmou que a mesma era o resultado do descompasso entre a ascensão rápida das massas e a decadência das elites dirigentes, que não mais se mostravam capazes de exercer a sua função específica: a de solucionar os problemas da manutenção da coletividade. Asseverou que, diante dessa crise, se encontravam os intelectuais, que eram os mais aptos a colocar em evidência os meios de superamento. Finalizando, sustentou que à intelectualidade brasileira competia forjar uma consciência capaz de livrar essa massa ascendente de captores ocasionais.

GRUPO BOAVISTA DE SEGUROS
Cap. e Res. Cr$ 159.212.576,40

PAGAMENTOS NO TESOURO NACIONAL

A Pagadoria do Tesouro efetuará amanhã o pagamento das seguintes fôlhas do 19º dia útil:

Atrasados e avulsos.

NOTAS

SANTIAGO DO CHILE, outubro. Um amigo brasileiro me dá alguns discos de presente. Um dêles traz dois solos de piano de Carolina Cardoso de Menezes. Ponho êsse na vitrola e fico encantado com a agilidade, o ritmo, a graça, a fantasia com que ela toca dois velhos sambas. São, na verdade, variações brilhantes, e cada frase melódica ao ser repetida parece diferente, traz encanto novo.

Um dos outros discos é um "long-playing", também de solos de piano. Não conheço o artista. Ouço várias melodias conhecidas. Estão bem tocadas, mas os sambas perdem uma parte de seu encanto, embora o pianista os adorne com umas corridas de escala e outros pequenos efeitos. De repente me ocorre — a mim, um homem de ouvido bastante duro e muito deseducado — que êsse pianista deve ser de São Paulo, mais precisamente de alguma "boite" de São Paulo. Sinto algo de paulista nessa maneira de tocar samba como se fôsse valsa ou canção, o ritmo correto, a melodia correta, mas nada com "bossa".

Que o advogado e cantor paulista Luís Coelho me perdoe, mas é a pura verdade: peguei a capa do disco para ver se o homem era paulista. Era.

* * *

Uma pessoa que assistiu ao ao grande cortejo da última noite do Congresso Eucarístico do Rio me disse que um dos mais aplaudidos dos cardeais foi o chileno. Velhinho, muito magro, sorridente, o cardeal Caro despertava uma simpatia especial da multidão, ganhando mais palmas que outros príncipes da Igreja mais nutridos e menos idosos.

O cardeal Caro carrega seus 89 anos com muita vivacidade, e o fato absolutamente autêntico que vai abaixo talvez ajude a explicar isso.

Foi dúrante a recepção em uma embaixada. A senhora que fazia as honras notou que o cardeal sustinha na mão, sem provar sequer, um copinho de pisco sauer, bebida feita com aguardente de passa de uva. Aproximou-se dêle e perguntou se êle não preferia outra coisa, talvez um suco de laranja, algo assim. O velho cardeal sorriu:

— Já que a senhora é tão amável, aceito trocar de bebida. Traga-me um pouco de uisque sem água, só com uma pedrinha de gêlo.

R. B.

BANCO DO COMÉRCIO S/A
O mais antigo desta praça
Rua do Ouvidor, 93/95

VEM PARA O BRASIL TÉCNICO NORTE-AMERICANO EM CONSERVAÇÃO DO SOLO

AMES, Iowa (IPS) — Lester E. Clapp, especialista em conservação do solo e professor dessa cadeira no Colégio Estadual de Iowa, foi nomeado instrutor no Brasil de técnica de conservação do solo, no programa de cooperação internacional do Departamento de Estado. Deverá êle chegar em fins dêste mês ao Rio, onde receberá orientação antes de assumir suas novas funções no Centro de Treinamento da Fazenda Ipanema, no Estado de São Paulo.

Durante sua missão no Brasil o professor Clapp estará acompanhado por sua espôsa. Suas funções incluem a instrução de alunos e a elaboração de programas de conservação do solo em todo o Brasil. Cooperará êle com outros técnicos do govêrno brasileiro.

Imagens do tempo

UM PASSARINHO

Contaram-me de um sujeito que ia a todos os leilões, enterros e comemorações de feriado nacional; e como lhe perguntassem porque era freqüentador assíduo de tais lugares e cerimônias, respondeu: "Não tenho nada com isso não; vim por conta de minha infância". Ele se procurava sempre a si mesmo, e se encontrava um pouco na imagem de pessoas e objetos antigos.

As pessoas (de reumatismo) que hoje festejam Chiquinho estão realmente festejando o Chiquinho que elas foram, há 50 ou 30 anos passados, quando o "Tico-Tico" era a única revista dedicada às crianças brasileiras, e lhes dava tudo: histórias, adivinhações, prêmios de dez mil réis, lições de coisas, páginas de armar e pincipalmente aventura — êsse desdobramento e multiplicação da personalidade que nos fazia sofrer na carne os apertos de Robinson na ilha deserta, ou os sustos de Gulliver no país dos gigantes. O "Tico-Tico" era de fato a segunda vida dos meninos do começo do século, o cenário maior em que nos inseríamos para fugir à condição escrava de falsos marinheiros, trajados dominicalmente com o uniforme porém sem navio que nos subtraísse ao poderio dos pais, dos tios e da escola. E era também muito de escola disfarçada em brincadeira.

"Todos amam as crianças, não há poeta que não celebre a sua inocência e a sua beleza... Entretanto, caso estranho! nada se faz em favor delas, para divertilas, para distrair e encantar a sua existência. Não organizamos festas alegres, em que elas possam folgar e rir em liberdade; e não lhes damos uma literatura especial, simples, ingênua, ao alcance da sua inteligência". Isso dizia o "Tic-Tico" em seu primeiro número; e por aí se pode ter idéia da condição infantil em 1905, na nossa terra.

Chiquinho, o sonso, foi uma revelação. Era produto americano — an obnoxious little wise-acre capable of mischief but he had a hearth of gold — mas ficou brasileiro por decalque das gravuras e aclimatação moral, com o auxílio de Benjamin, êste, cria nacional autêntica. Juquinha, lançado pouco depois, não pegou, e sua irmã Lili foi incorporada ao time de Chiquinho, como prima dêle. Vieram Zé Macaco e seu acroburro; a sufragista Faustina, Baratinha, o esplêndido dr. Kaximbown, o capitão Farragon que desembarcava do navio montado num jacaré a quem prometera uma boa gorjeta, e com um tesourão de alfaiate fazia picadinho de cobra à baiana. Os filhos dos primeiros leitores, por sua vez, conheceram Jujuba, Carrapicho, Goiabada e Lamparina, que J. Carlos, notável criador de tipos, acrescentou à série primitiva. Essas figuras existiram de fato, na medida em que os guris com elas se familiarizaram e viveram suas histórias. Em contraste com a irrealidade do mundo político brasileiro, em que muitos homens públicos não acreditavam nem faziam acreditar nos princípios que diziam defender, nossos caricaturistas povoaram a vida infantil de companheiros que a saudade ressuscita com a nitidez de sêres reais.

Uma pesquisa em regra na coleção do "Tico-Tico" indicaria a gênese de inúmeras vocações literárias e jornalísticas manifestadas de 1920 para cá. Folheando ao acaso seus primeiros números, fui encontrar um recado ao romancista Cornélio Pena, então garôto em Campinas, que podia mandar receber o seu prêmio na redação; o poeta mineiro Djalma Andrade assinava talvez os seus primeiros versos. "Mãe; Lincoln de Sousa, hoje o grande repórter dos saraus, assinava um monólogo; José Augusto de Lima, ou Pequetito, pedia notícias de Chiquinho. Grandes nomes que encheriam a vida do país, em todos os setores, iam surgindo depois. O "Tico-Tico" é pai e avô de muita gente importante. Se uns alcançaram importância mas fizeram bobagens, o "Tico-Tico" não teve culpa. O dr. Sabe-Tudo e o Você ensinaram sempre a maneira correta de viver, de sentar-se à mesa e de servir à pátria. E da remota infância, êsse passarinho gentil veio até nós, trazendo no bico o melhor do que fomos um dia. Obrigado, amigo!

C. D. A.

PREFEITURA

OS CANDIDATOS HABILITADOS NO CONCURSO PARA ENFERMEIRO

Resultado da prova de Direito Usual — Cobrança da taxa de água do sexto distrito — Nomeação de candidatos aprovados em concurso — Identificação da prova do concurso de guarda-vida — A realização da prova escrita de Desenho

De 17 a 31 do corrente, entrará em cobrança a taxa de água por hidrômetro do 1.º semestre de 1955, referente ao sexto distrito, abrangendo Lapa, Gamboa, Estácio de Sá, Rio Comprido, Santo Cristo, Cais do Pôrto, ilha de Paquetá e Praça da Bandeira. As taxas não pagas durante aquêle período, sofrerão um acréscimo de multa de 10%.

* * *

A identificação pública da prova escrita do concurso para guarda-vida, será realizada na próxima têrça-feira, dia 11, às 14 horas, no Serviço de Seleção, localizado na Avenida Presidente Antônio Carlos, n. 607, 9.º andar.

* * *

A prova gráfica de Desenho do Natural, segundo ciclo, do concurso para professor de ensino técnico, será efetuada no dia 17 do corrente, às 7,30 horas, na Escola de Belas Artes, entrada à rua Araújo Pôrto Alegre. Os candidatos deverão comparecer ao local 15 minutos antes da hora marcada, munidos de papel "ingres" branco, "crayon", "fusain", lápis sanguínea, bem como todo material necessário e o cartão de identificação.

* * *

Assumiu a presidência do Clube de Engenharia o engenheiro Alim Pedro, em virtude das ausências, nesta capital, do presidente e do vice-presidente daquela entidade.

* * *

Encontra-se a venda na 12ª Coletoria do Departamento do Tesouro, na rua Santa Luzia, n. 11, os selos de Diversões e de Cooperação Popular.

RESULTADO FINAL DO CONCURSO PARA ENFERMEIRO

O chefe do Serviço de Seleção comunica aos interessados que é o seguinte o resultado do concurso para enfermeiro: Rosina Cesario — nota 100 — 1º lugar; Renée Bezerra de Menezes — 97 — 2º; Nelly Bastos Ceschin (interino) — 97 — 2.º; Isabel Lopes de Souza — 96 — 3º; Berenice Leuda Gomes Cunha (interino) — 96 — 3º; Ondina Amaral Silva — 95 — 4º; Nilda Almeida da Rocha Dias — 95 — 4º; Alvaro dos Santos Gomes (interino) — 95 — 4º; Aurea Eponina Guedes Chvidchenko (interino) — 94 — 5º; Odette Evangelista de Oliveira (interino) — 94 — 5º; Margarete Luce (interino) — 94 — 5º; Irací Torres Martins (interino) — 94 — 5º; Josefa Jorge Moreira — 94 — 5º; Lúcia da Conceição Costa França (interino) — 94 — 5º; Ursula Olindina Ramtour (interino) — 94 — 5º; Edna Regina Moreira Gouvêa — 94 — 5º; Maria Dionisia de Araújo (interino) — 93,40 — 6º; Amália Chagas Mastrangelo (interino) — 93 — 7º; Marinete Neves de Jesus — 93 — 7º; Anacleta Moreira — 93 — 7º; Maria da Guia Pedrosa Gondim (inter.) — 92,50 — 8º; Maria Natércia Cohen (int.) — 92 — 9º; Mogan de Vincenzi Braga (int.) — 92 — 9º; Elisio Soares Santos (int.) — 92 — 9º; Deuyvecke Verbena de Morais — 92 — 9º; Diva Alves Guimarães (int.) — 92 — 9º; Maria Cecilda Ramalho Siqueira (int.) — 92 — 9º; Edelweiss Sarmento de Medeiros (int.) — 92 — 9º; Helenita de Andrade Brito (int.) — 92 — 9º; Sunamite de Araújo Macedo — 92 — 9º; Gilda Fernandes Martins (int.) — 92 — 9º; Maria Isabel Bittencourt de Lima (int.) — 92 — 9º; Edna Marinho Falcão (int.) — 92 — 9º; Eunice Neri da Mata (int.) — 92 — 9º; Antônia Arêas Rezende (int.) — 92 — 9º; Aile Furtado Demathei (int.) — 91,50 — 10º; Nair de Lima Corona (int.) — 91 — 11º; Raimunda da Silva Becker — 91 — 11º; Angela Lameiro (int.) — 91 — 11º; Johanna Madson (int.) — 91 — 11º; Maria das Dores Cotta Fayal (int.) — 91 — 11º; Lêda Moraes Rezende (int.) — 91 — 11; Golda Britz (int.) — 91 — 11º; Iracema Brandt (int.) — 91 — 11º; Maria Stella Teixeira de Oliveira (int.) — 91 — 11º; Maria Aurineide da Silva (int.) — 91 — 11º; Tereza Lopes de Paula — 91 — 11º; Lidia Luiz de Oliveira — 91 — 11º; Maria Adelaide Pereira Mamoli (int.) — 90,50 — 12º; Ione Monteiro Valadão (int.) — 90 — 13º; Siomara Barreto Borges (int.) — 90 — 13º; Maria Eleusis Martins Riomar (int.) — 90 — 13º; Evaci Cardoso (int.) — 90 — 13º; Elzi Ferreira de Rezende — 90 — 13.º; Jaci Simões Motta (int.) — 90 — 13º; Maria Rita de Lira Leal (int. — 90 — 13º; Irahy Krivochein (int.) — 90 — 13º; Nilza Queiroz Santos — 90 — 13º; Hilda Oliveira dos Santos (int.) — 90 — 13º; Alborina de Lemos Castro (int.) — 90 — 13º; Maria de Jesus Silva (int.) — 90 — 13º; Fernanda Wolter Passos (int.) — 90 — 13º; Dalzuite de Souza Cordeiro (int.) — 90 — 13º; Flora Mesentier — 90 — 13º; Juana Ruiz Valera Pinto Guedes — 89,50 — 14º; Iracema de Brito Ferreira (int.) — 89 — 15º; Nadir Queiroz Santos (int.) — 89 — 15º; Castorina Pinheiro Freire (int.) — 89 — 15º; Ecléa Sanches (int.) — 89 — 15º; Aurea de Barros Franco — 89 — 15º; Valderez Novaes Pontes — 89 — 15º; Amanda Nogueira de Paiva (int.) — 89 — 15º; Léa Carneiro de Souza (int.) — 89 — 15º; Beatriz de Moraes 89 — 15º; Zoraide de Deus Mota — Margarida Gameiro Seiffert (int.) — Fabiano (int.) — 89 — 15º; Francisca 89 — 15º; Siomara de Lima Teixeira (int.) — 89 — 15º; Armênio Guimarães (int.) — 89 — 15º; Olsa Rosa Feuerschutte (int.) — 89 — 15º; Ligia Lelles de Oliveira (int.) — 89 — 15º; Nilda Queiroz Santos (int.) — 89 — 15º; Loudes da Costa Gomes (int.) — 89 — 15º; Aurina Alves da Silveira (int.) — 89 — 15º; Evenita de Jesus Gomes Cunha (int.) — 89 — 15º; Heloisa Batista — 89 — 15º; Celeste Tabosa Montezuma (int.) — 89 — 15º; Milza Machado Afonso (int.) — 89 — 15º; Maria Coelho de Sá (int.) — 89 — 15º; Anna Thereza Pitella(int.) — 88,50 — 16º; Heloisa Alcântara Ventura — 88,50 — 16º; Reinaldo Barbosa (int.) — 88 — 17º; Maria Benedita Lima Gomes Silva — 88 — 17º; Alzira Lima de Figueiredo (int.) — 88 — 17º; Iolanda Madeira (int.) — 88 — 17º; Olinda Gomes de Azeredo — 88 — 17º; Aurelia Nunes de Souza (int.) — 88 — 17º; Eva Maria Gomes Cunha (int.) — 88 — 17º; Elze Maria Paes Barreto Lemos — 88 — 17º; Nair Yatiyo Aoki — 88 — 17º; Aida Valente Bastos — 88 — 17º; Ilma Porciúncula de Moraes — 88 — 17º; Arlete Ramos Ferreira — 88 — 17º; Alexandrina Fagundes Ferreira (int.) — 88 — 17º; Wilson da Costa Gomes — 88 — 17º; Iracilda d'Abreu Moura (int.) — 88 — 17º; Gláucia Marques Dourado (int.) — 88 — 17º; Maria Thereza Amorim de Barros (int.) — 88 — 17º; Julia Eliar Aeix — 88 — 17º; Maria Aparecida Gamboa Vizeu (int.) — 88 — 17º; Ladico Iracema do Amaral e Siva (int.) — 88 — 17º; Maria de Lourdes Costa (int.) — 82 — 29º; Maria de Lourdes Almeida Nogueira (int.) — 82 — 29º; Maria José Pereira — 82 — 29º; Maria Heroina Amaral — 82 — 29º; Maria Edith Furtado Grossi (int.) — 82 — 29º; José Lanceiro (int.) — 82 — 29º; Jonazilda Liria do Patrocinio (int.) — 82 — 29º; João Baptista Neves Gonzaga — 82 — 29º; Iseie Leitão Nunes — 82 — 29º; Helena de Oliveira — 82 — 29º; Gessy Saraiva de Carvalho Laffront (int.) — 82 — 29º; Dosval Brasil Soares — 82 — 29º; Cleonice Nóbrega — 82 — 29º; Benedita Felicio de Souza — 82 — 29º; Armando Marins da Cunha (int.) — 82 — 29º; Aurea da Silva Braga — 82 — 29º; Odila Leite dos Santos — 81,50 — 30º; Edna Veras de Carvalho — 81,50 — 30º; Therezinha da Costa Pacheco — 81,50 — 30º; Dulce Lopes Correa — 81,50 — 30º; Corina Maria da Silva — 81,50 — 30º; Alaide Alonso Stellet (int.) — 81 — 31º; Margarida de Oliveira — 81 — 31º; Leopoldina Teles Coelho (int.) — 81 — 31º; Lenita Cordeiro Dias (int.) — 81 — 31º; Lêda de Oliveira Dias (int.) — 81 — 31º; Julieta Vieira Amaral (int.) — 81 — 31º; Ilzair Gonçalves Nobre — 81 — 31º; Ilda Alves Dias (int.) — 81 — 31º; Herminio de Souza (int.) — 81 — 31º; Hercilia Costa (int.) — 81 — 31º; Dulce Uchôa Sá da Silveira — 81 — 31º; Climenede Carvalho e Silva — 81 — 31º; Josina Marques da Silva — 88 — 17º; Dulce Andrade Penteado (int.) — 88 — 17º; Odete de Oliveira — 88 — 17º; Maria José Pinto dos Santos — 88 — 17º; Victoria Monteiro — 88 — 17º; Alzenda Alves Simões — 88 — 17º; Nair da Silva Cruz (int.) — 88 — 17º; Lisia Magalhães do Nascimento (int.) — 88 — 17º; Lêda Campos Gomes — 88 — 17º; Edith Madsen — 87,50 — 18º; Eunice de Gusmão Kleimpaul (int.) — 87,50 — 18º; Stelita Soares de Alencar — 87,50 — 18º; Zuila Tavares de Araújo — 87 — 19º; Yolanda Moraes — 87 — 19º; Pauline de Barros Figueira (int.) — 87 — 19º; Maria da Luz Gomes de Oliveira — 87 — 19º; Maria da Graça Araújo Simões (int.) — 87 — 19º; Maria do Carmo de Lima Soares (int.) — 87 — 19º; Maria Augusta Lima Leite — 87 — 19º; Maria Amélia Brandão Santos — 87 — 19º; Jandira Ubirajara Dantas (int.) — 87 — 19º; Ilza Teixeira Heizer — 87 — 19º; Hermilia Chacon Pereira — 87 — 19º; Francisca Ribeiro de Almeida — 87 — 19º; Debora de Melo Souto — 87 — 19º; Aine Ignacia Cesar — 87 — 19º; Antônia Rocha (int.) — 86,50 — 20.º; Ida Guimarães Dourado (int.) — 86,50 — 20º; Nilça da Silva Guimarães 86,50 — 20º; Myrthes Barreto de Oliveira — 86,50 — 20º; Luzinete Bandeira — 86,50 — 20º; Edilburga Pereira — 86,50 — 20º; Zélia Barbosa (int.) — 86 — 21º; Violeta de Souza Moraes 86 — 21º; Violeta Aragão Araújo — 86 — 21º; Valdecir Braz de Oliveira — 86 — 21º; Heilde Ferreira Torquati — 86 — 21º; Nadir Silva — (int.) — 86 — 21º; Maria Therezinha Neves — 86 — 21º; Maria Madalena da Paz (int.) — 86 — 21º; Maria Majela Gerarda de Souza — 86 — 21º; Maria de Lourdes Pereira Silva — 86 — 21º; Maria Livia Rodrigues Chagas — 86 — 21º; Maria Leontina Nepomuceno Pereira — (int.) — 86 — 21º; Maria Lêda Sarmento de Medeiros Ivo (int.) — 86 — 21º; Mara Beatriz Cavalcanti de Albuquerque — 86 — 21º; Leônia Machado Borges (int.) — 86 — 21º; Laurinda Souza Gomes — 86 — 21º; Jandira Alvarenga da Silva (int.) — 86 — 21º; Ilza Tirre de Souza — 86 — 21º; Guaraci Gonçalves Curvaho — 86 — 21º; Enedina de Jesus Mello (int.) — 86 — 21º; Elizabeth Maria Sancebraun de Souza — 86 — 21º; Déa Duarte Machado — 86 — 21º; Conceição Enid Chubirrita (int.) — 86 — 21º; Carmelinda de Oliveira Rosa (int.) — 86 — 21º; Blanche dos Santos Costalat (int.) — 86 — 21º; Azelina Oliveira Marialva (int.) — 86 — 21º; Auta de Jesus Rezende — 86 — 21º; Alvaro Palmeira Conti — 86 — 21º; Alice Araújo (int.) — 86 — 21º; Adelina da Costa Gomes — 86 — 21º; Adelaide Caputo — 86 — 21º; Lucimar Braz da Silva Lirio — 85,50 — 22º; Leticia Nogueira de Oliveira (int.) — 85,50 — 22º; Maria de Lourdes Costa Cilindro — 85,50 — 22º; Mara Augusta Rodrigues — 85,50 — 22º; Honorina dos Santos (int.) — 85,50 — 22º; Conceição Maria Costa (int.) — 85,50 — 22º; Maria Alice Barbosa Ribeiro — 85,50 — 22º; Vancy Cardoso — 85 — 23º; Risolina Augusta de Salles (int.) — 85 — 23º; Raimunda Gonçalves Siqueira (int.) — 85 — 23:; Paulina Balahuk (int.) — 85 — 23º; Olga da Conceição Mellado — 85 — 23º; Odete Bastos Ramos de Andrade (int.) — 85 — 23º; Nilda Paschoal (int.) — 85 — 23º; Natividade de Matos Melo (int.) — 85 — 23º; Maria Josefina Nunes Coelho — 85 — 23º; Maria José Monteiro (int.) — 85 — 23º; Maria José Lauro de Campos Bulcão — 85 — 23º; Maria Ignez da Costa — 85 — 23º; Maria Hilda Santos Cruz (int.) — 85 — 23º; Maria Emilia Rodrigues Chagas (int.) — 85 — 23º; Libia Castilo Contador (int.) — 85 — 23º; Lúcia Ramos Corrêa — 85 — 23º; Leonor de Campos Martins — 85 — 23º; Laura de Campos Loureiro (int.) — 85 — 23º; Lair de Almeida Vougas — 85 — 23º; Isabel Paes de Silva (int.) — 85 — 23º; Yolanda Maria dos Santos (int.) — 85 — 23º; Inah Vieira Duclos (int.) — 85 — 23º; Heloina Rosa — 85 — 23º; Ezilfa Cabral Teixeira — 85 — 23º; Electra Moraes Chaves — 85 — 23º; Djanira Pinheiro da Silva — 85 — 23º; Carmen Furtado Demathei (int.) — 85 — 23º; Cândida de Oliveira (int.) — 85 — 23º; Aurea Gomes de Oliveira (int.) — 85 — 23º; Antônio Soares dos Santos (int.) — 85 — 23º; Ana Chaves Diamantino — 85 — 23º; Amunizia Reis — 85 — 23º; Adelahydes Vaz — 85 — 23º; Conceição da Paixão (int.) — 84,50 — 24º; Maria de Oliveira Santos (int.) — 84,50 — 24º; Galmira Martins da Silva — 84,50 — 24º; Dulce da Conceição Moreira (int.) — 84,50 — 24º; Abelardo Sanz Pereira (int.) — 84 — 25º; Alda Silva Lopes (int.) — 84 — 25º; Ana de Jesus Oliveira (int.) — 84 — 25º; Aurora Ferreira Bonfim (int.) — 84 — 25º; Aurila de Azevedo Espinola (int.) — 84 — 25º; Carmen Abrud Monteiro de Carvalho (int.) — 84 — 25º; Cleuza Panisset Ornellas — 84 — 25º; Conceição Aparecida Figueiredo — 84 — 25º; Dahil Hastenreiter de Oliveira (int.) — 84 — 25º; Delcacina Apulchro Corrêa — 84 — 25º; Dilah Maciel da Silveira (int.) — 84 — 25º; Erandy Gomes Barroso (int.) — 84 — 25º; Erzelina Rosembacha Cardoso (int.) — 84 — 25º; Everaldo Araújo Costa (int.) — 84 — 25º; Geralda Soares de Menezes (int.) — 84 — 25º; Hosana Excelsa Maciela — 84 — 25º; Inês Pereira Danas (int.) — 84 — 25º; Idida Maia de Oliveira (int.) — 84 — 25º; Isabel da Costa Queiroz — 84 — 25º; Léa Baptista (int.) — 84 — 25º; Maria Geralda Branco (int.) — 84 — 25º; Maria Leonia Barbosa Pacheco (int.) — 84 — 25º; Maria Stela Barbosa Bezerra — 84 — 25º; Marina Caldeira Cabral (int.) — 84 — 25º; Marinette Baptista Fragoso (int.) — 84 — 25º; Neuza dos Santos — 84 — 25º; Nilvanda de Souza Moreira (int.) — 84 — 25º; Prisca Antão Ferreira Lira (int.) — 84 — 25º; Pureza da Silva Lima (int.) — 84 — 25º; Rosalda Cruz — 84 — 25º; Sônia Trebitz — 84 — 25º; Therezinha da Cunha Dantas — 84 — 25º; Zenaide Monte Sarraf (int.) — 84 — 25º; Zenaide de Oliveira Dantas (int.) — 84 — 25º; Zulmira de Assis Paiva (int.) — 84 — 25º; Janir Pinto Patrocinio — 83,50 — 26º; Maria das Mercês Araújo — 83,50 — 26º; Diva Rodrigues (int.) — 83,50 — 26º; Mariana de Oliveira Rezende (int.) — 83 — 27º; Maria de Lourdes Martins (int.) — 83 — 27º; Sebastiana Balbina Souza — 83 — 27º; Valtrude de Assis Lopes da Silva (int.) — 83 — 27º; Yolanda Tavares Ramos da Silva (int.) — 83 — 27º; Zélia Batista (int.) — 83 — 27º; Adail Pontes — 83 — 27º; Alzira de Brito Monteiro (int.) — 83 — 27º; Anna do Carmo Cardoso — 83 — 27º; Anna Laura Marques de Souza da Fonseca (int.) — 83 — 27º; Angelita Zaranga da Silva (int.) — 83 — 27º; Ballemir Faria Marques — 83 — 27º; Diva Martini de Almeida Leitão — 83 — 27º; Elze Augusta Fortes — 83 — 27º; Ilka Ferreira de Araújo — 83 — 27º; Lavinia Ferreira da Silva (int.) — 83 — 27º; Lourdes Romualdo Gomes (int.) — 83 — 27º; Lucinda Sampaio — 83 — 27º; Margarida da Silva Santos — 83 — 27º; Maria José da Costa — 83 — 27º; Eunice de Souza — 82,50 — 28º; Conceição Alves Nascimento (int.) — 82,50 — 28º; Maria Eugênia Sant'Anna Bastos — 82,50 — 28º; Philomena da Silva Gomes — 82,50 — 28º; Albertina Ferreira de Mello (int.) — 82,50 — 28º; Rosa Ludovica de Almeida (int.) — 82,50 — 28º; Maria Nilda Siqueira Menezes (int.) — 82,50 — 28º; Marietta Fabiano (int.) — 82,50 — 28º; Yara Nunes Ferreira — 82 — 29º; Therezinha Corrêa (int.) — 82 — 29º; Silvia Sobral (int.) — 82 — 29º; Sebastiana da Silva — 82 — 29º; Raimunda Abreu da Rocha — 82 — 29º; Odette Ribeiro Martins (int.) — 82 — 29º; Maria Therezinha Miranda Joels (int.) — 82 — 29º; Maria Ligia de Morais (int.) — 82 — 29º; Maria de Lourdes Silva - 82 - 92º; Celuta Rosa de Oliveira — 81 — 31º; Ausair Soares de Alencar (Int.) — 81 — 31º; Ana Amelia Carneiro Sampaio (Int.) — 81 — 31º; Albertina de Carvalho — 81 — 31º; Zenóbia dos Santos Motta (Int.) — 81 — 31º; Yany Pereira Marques — 81 — 31º; Therezinha de Jesus Oliveira — 81 — 31º; Sumaia Curi — 81 — 31º; Noélia Evaristo Macedo — 81 — 31º; Nilton de Barros — 81 — 31º; Marinette de Matos Telles — 81 — 31; Maria Bernadete Miranda Sarmento — 81 — 31º; Cordélia de Farias Almeida (Int.) — 80,50 — 32º; Maria Elfloria Bezerra dos Santos Lima — 80,50 — 32º; Etelvina Siqueira de Miranda — 80,50 — 32º; Stela Maria Pinheiro (Int.) — 80,50 — 32º; Dinah de Castro Carbone (Int.) — 80 — 33º; Celeste Salgado Brito — 80 — 33º; Nilza Caruso — 80 — 33º; Nelcy Gomes da Silva (Interina) — 80 — 33º; Matilde de Moura Corlett (Int.) — 80 — 33º; Martha Lucia Rocha de Mello — 80 — 33º; Maria Helena Maciel da Silva (Int.) — 80 — 33º; Maria José Neves de Jesus — 80 — 33º; Lucilia Ferreira Pinto (Int.) — 80 — 33º; Isolina Pereira de Andrade (Int.) — 80 — 33º; Helda Paulino de Oliveira Lima — 80 — 33º; Eunilda de Andrade Lima — 80 — 33º; Elvia de Carvalho Sobrinho — 80 — 33º; Edelweiss Guilhon — 80 — 33º; Dylair Pereira de Souza (Int.) — 79,50 — 34º; Isaura Pereira de Moraes (Int.) — 79,50 — 34º; Alda Elisa Costa (Int.) — 79,50 — 34º; Ruth Ottone Gonçalves (Int) — 79,50 — 34º; Iracema Athayde Cavalcante (Int.) — 79,50 — 34º; Onexime dos Santos (Int.) — 79 — 35º; Emilia Cabral — 79 — 35º; Napoleão Baptista de Jesus (Int.) — 79 — 35º; Maria do Perpétuo Socorro Ramos (Int.) — 79 — 35º; Elza da Silva (Int.) — 79 — 35º; Bartholomeu de Jesus Araujo (Int.) — 79 — 35º; Yolanda Morada Souza — 79 — 35º; Maria de Lourdes dos Santos Silveira (Int.) — 79 — 35º; Heloisa Noronha (Int.) — 79 — 35º; Ddaléia do Rosario Costa — 79 — 35º; Sylvia Ferreira Cordeiro (Int.) — 79 — 35º; Diva Falcão de Hollanda Padilha — 79 — 35º; Eulina Cabral de Queiroz (Int.) — 79 — 35º; Emilia Silva (Int.) — 79 — 35º; Helena de Souza Maciel (Int.) — 79 — 35º; Wanda Giannetti — 79 — 35º; Edna Fernandes de Oliveira — 79 — 35º; Maria Lucia dos Santos — 79 — 35º; Elza Ferreira Bastos (Int.) — 78,50 — 36º; Sylvia Paes Barreto — 78,50 — 36º; Luiza Campos de Assis Marinho (Int.) — 78,50 — 36º; Edith Gomes Julio — 78,50 — 36º; Zaida Zaira Maciel (Int.) — 78,50 — 36º; Iza Mendes de Faria — 78,50 — 36º; Maria Aparecida Curado Fleury (Int.) — 78,50 — 36º; Aurea de Souza Monteiro (Int.) — 78,50 — 36º; Beatriz Cavalcante Falcão — 78,50 — 36º; Francisca da Anunciação Costa — 78,50 — 36º; Carmen Gonçalves Brigido (Int.) — 78 — 37º; Maria da Luz Andrade (Int.) — 78 — 37º; Maria Eliza de Castilho — 78 — 37º; Maria Mata da Costa (Int.) — 78 — 37º; Maria de Moura Vouga — 78 — 37º; Margarida Maria Gerarda de Souza (Int.) — 78 — 37º; Carmen de Oliveira Santos — 78 — 37º; Argene Luciano Pereira (Inter.) — 78 — 37º; Aracy Ferreira de Andrade (Int.) — 78 — 37º; Consuelo Albergarias Lopes — 78 — 37º; Francisco Ignacio de Castro (Int.) — 78 — 37º; Evanilde Guedes de Oliveira — 78 — 37º; Maria da Silveira Castro — 78 — 37º; Josefa Gomes Novellino — 78 — 37º; Dulce Vieitas Menezes (Inter.) — 78 — 37º; Perolia Alves de Albuquerque (Int.) — 78 — 37º; Alzira de Souza Ottolini (Int.) — 78 — 37º; Dalva Alves Januario — 78 — 37º; Octavio Gonçalves Paiva — 78 — 37º; Helia da Silva Filgueiras — 78 — 37º; Margarida Maria Marcos (Int.) — 78 — 37º; Joana Eurides da Conceição (Int.) — 78 — 37º; Maria de Nasaré Silva — 78 — 37º; Benedita Gomes da Silva — 77,50 — 38º; Alipio Bernabé de Mattos — 77,50 — 38º; Cayuby Gama Iguatemy — 77,50 — 38º; Edith Freire de Mello — 77,50 — 38º; Yara Mozart Marques Leite (Inter.) — 77,50 — 38º; Maria José Bezerra de Araujo — 77 — 39º; Maria de Lourdes Henrique Fraga (Int.) — 77 — 39º; Zelia Lopes da Silva — 77 — 39º; Lourival Ferreira dos Santos — 77 — 39º; Angelica Maria de Souza Moraes (Int.) — 77 — 39; Odinell Pedrosa Navarro — 77 — 39º; Herminia Fernandes Parreira — 77 — 39º; Isolina de Lossio Pamphiro (Int.) — 77 — 39º; Alice Pinto Xavier (Int.) — 77 — 39º; Arlette de Andrade Mello (Int.) — 77 — 39º; Alaide Bittencourt Duarte — 77 — 39º; Durvalina Leandro Coelho dos Santos (Int.) — 77 — 39º; Elisa Vieira Baldes (Int.) — 77 — 39º; Neyde Silva Araujo — 77 — 39º; Victoria Silva — 77 — 39º; Hyldeth Berenice da Silva Papoula (Int.) — 77 — 39º; Zilda Ferreira de Oliveira (Int.) — 77 — 39º; Laurinda da Conceição Salgado — 77 — 39º; Zelia Barbosa Rodrigues — 77 — 39º; Vaulina da Silva de Araujo Machado (Int.) — 77 — 39º; Clotilde Soares Borba (Inter.) — 77 — 39º; Guajarina Martins da Silva — 77 — 38º; Olga Mendes da Silva (Int.) — 77 — 39º; Maria Clara Netto Souto (Int.) — 76,50 — 40º; Laura Rossati Machado — 76,50 — 40º; Liomar Aires de Melo (Int.) — 76,50 — 40º; Helvecia Martins dos Santos — 76,50 — 40º; Maria Sylvia Franco Flores (Int.) — 76,50 — 40º; Arlete Rosa dos Santos — 76 — 41º; Benedita Maria de Sampaio Gohmann — 76 — 41º; Cecilia de Jesus Ferreira (Int.) — 76 — 41º; Cecilia Xavier de Barros (Int.) — 76 — 41º; Cleusa de Oliveira (Int.) — 76 — 41º; Estelina Lourenço Silva — 76 — 41º; Jurema Candida de Iliveira — 76 — 41º; Luiza Martiniano — 76 — 41º; Luiza Martiniano — 76 — 41º; Manoel João da Silva (Int.) — 76 — 41º; Maria Cavalcanti de Oliveira Filho (Int.) — 76 — 41º; Maria da Conceição Bustamante da Luz — 76 — 41º; Maria José Melo Costa — 76 — 41º; Maria de Nozoreth Gomes da Silva (Int.) — 76 — 41º; Maria Penna (Int.) — 76 — 41º; Maria do Perpétuo Socorro Frazão — 76 — 41º; Noelma Telles Menezes d'Araujo — 76 — 41º; Tererinha de Jesus Carvalho Souza — 76 — 41º; Theotonio Martins Lima (Int.) — 76 — 41º; Altayr de Faria — 75,50 — 42º; Wandra Silva Salles (Int.) — 75,50 — 42º; José Jesus de Barcelos — 75,50 — 42º; Uvacy Cardoso (Int.) — 75,50 — 42º; Virgilia Luiz Carneiro — 75,50 — 42º; Lourdes Collones Freitas (Int.) — 75 — 43º; Geny Gomes da Silva — 75 — 43º; Geralda de Araujo — 75 — 43º; Maria de Lourdes Amorim de Barros (Int.) — 75 — 43º; Agnete Zeemann (Int.) — 75 — 43º; Aracy Machado Lopes — 75 — 43º; Almir de Faria Távora (Int.) — 75 — 43º; Feliz Maria Mauro Caruso (Int.) — 75 — 43º; Maria José dos Santos Graça (Int.) — 75 — 43º; Brigida Cella Couto Campos — 75 — 43º; Eleonora Watson Lins (Int.) — 75 — 43º; Itala Silva Machado (Int.) — 74,50 — 44º; Domicio Francisco Pires (Int.) — 74,50 — 44º; Terezinha de Jesus Nunes Avilez (Int.) — 74,50 — 44º; Jacy Messias Paraiso (Int.) — 74,50 — 44º; Maria Eulalia Seabra Gonçalves — 74,50 — 44º; Hermenegilda Martins Amaral (Int.) — 74,50 — 44º; Arlinda Cardoso Espindola — 74 — 45º; Juracy Martins dos Santos — 74 — 45º; Leonisse Teles da Paixão — 74 — 45º; Zoraide Martins Prates — 74 — 45º; Irene Faria da Cunha (Int.) — 74 — 45º; Henrique Ferreira Freijanes (Int.) — 74 — 45º; Emiliana Barbosa do Nascimento — 74 — 45º; Lisette Campos Dall'Orto (Int.) — 74 — 45º; Durvalina Pereira Canto (Inter.) — 74 — 45º; Mario Baptista Nepomuceno (Int.) — 74 — 45º; Newton José Silva — 74 — 45º; Cecilia Lima (Int.) — 74 — 45º; Juracy Sardinha — 74 — 45º; Emeline Paes Tanille — 73,50 — 46º; Alina Pereira Machado — 73,50 — 46º; Anaclayr Castilho Sorte (Int.) — 73,50 — 46º; João

(Continua na 10.ª página)

DIA 12:

PRIMEIRA MOSTRA DA FEIRA INTERNACIONAL DO RIO

"Stands" comerciais e municipais e um serviço (gratuito) de Raios X além de prêmios inclusive aos visitantes

No próximo dia 12, às 20,30 horas, o prefeito Alim Pedro inaugurará a primeira mostra de artigos domésticos da "XIV Feira Internacional de Amostras da Cidade do Rio de Janeiro". A última Feira foi realizada em 1940, e só depois de 15 anos é ela restabelecida. Desde o prefeito João Carlos Vital esforços têm sido feitos, para a realização dêsse empreendimento, mas a falta de espaço e de recursos financeiros o impediram. O prefeito Alim Pedro resolveu, então, que se fizesse a Feira por seleção de artigos, já que não era possível encontrar, no centro, local bastante espaçoso para a realização do certame em tôda a sua plenitude. Assim, a que se vai abrir no dia 12 será o primeiro ato de uma "peça" em vários atos: *Feira de Amostras de Artigos Domésticos*. A seguinte será: *Feira de Amostras de Tecidos, Modas e Confecções*. A terceira: *Feira de Amostras de Telecomunicações, etc.*

OS "STANDS"

Cincoenta e cinco firmas, algumas com produtos estrangeiros, construiram artisticamente os seus "stands", além do SAPS, Secretarias Gerais e Departamentos da Prefeitura. A Secretaria Geral de Saúde e Assistência montará, além de grandes painéis dedicados à criança, um "stand" de Raios X onde, em horas que determinará, qualquer pessoa poderá ter, gratuitamente, a sua radiografia, conhecida por "abreugrafia". A Secretaria Geral de Finanças terá o seu "stand" com as apólices que acabam de ser emitidas pela Prefeitura, em duas séries, uma delas com grandes premios, e a outra com juros especiais. Ali mesmo poderão ser adquiridas. A Secretaria Geral da Viação exporá maquetes com os serviços do morro de Santo Antônio; planos de grandes estradas, trevos, e fotografias várias de outras realizações da Municipalidade. A Secretaria Geral de Educação, se apresentará na Feira com dados sôbre construção de escolas, e com representação do Museu da Cidade e da Biblioteca Municipal. A Secretaria Geral do Interior e Segurança terá, através do Departamento de Turismo e Certames, um grande "stand", com publicações várias, e onde um corpo de intérpretes atenderá aos turistas e mesmo nacionais que queiram informações sôbre a cidade e sôbre a própria Feira.

TAMBÉM SELOS E IMPRENSA

A Sociedade Filatélica Brasileira apresentará raras coleções de selos. Um carimbo postal comemorativo de data móvel será aplicado no "stand" dos Correios, de 12 de outubro a 15 de novembro. O DCT montará ali uma agência postal-telegráfica.

A imprensa terá o seu "stand", organizado pelo *Lux Jornal* por solicitação da ABI. O prefeito determinou que terão entrada franca na Feira os jornalistas possuidores de carteiras da ABI ou do Sindicato.

ARTES PLASTICAS

Uma das notas dominantes da Feira será o "I Novo Salão Carioca", de artes plásticas, que se efetuará sob recomendações especiais do Prefeito. Prêmios serão conferidos aos trabalhos classificados no julgamento em cada uma das duas Divisões, Geral e Moderna: *Pintura*: Cr$ 25.000,00, Cr$ 10.000,00 e Cr$ ...... 5.000,00; *Escultura*: Cr$ 25.000,00; *Gravura*: Cr$ 10.000,00; *Desenho*: Cr$ 10.000,00; *Arte Decorativa*: Cr$ ..... 10.000,00.

A Comissão Organizadora do Salão ficou assim constituida: Helios Sellinger, Armando Viana, Edgard Duvivier, Manoel Santiago, Frank Schaeffer, Honório Peçanha e Bustamante Sá. Inscreveram-se 293 artistas, que apresentaram 445 trabalhos, sendo 307 da Divisão Geral e 138 da Moderna. À proporção que se iam inscrevendo, deixavam os seus votos para a constituição dos dois júris. Assim, ficaram estes constituidos: *Divisão Geral*: Manuel Faria, Sylvio Pinto e Euclides Santos. - *Divisão Moderna*: Iberê Camargo, Antônio Bento e Santa Rosa. A êsses júris caberá a seleção dos trabalhos, e, mais tarde, o julgamento para a distribuição dos premios.

DIVERSÕES

Na área da Feira, foi construido um Auditório, para a realização de concertos, "shows", e exibição de filmes de interêsse dos expositores. Programas especiais serão ali apresentados, não esquecendo as crianças, que, além disso, terão gratuitamente o seu Parque de Diversões. O Departamento Municipal da Criança e do Adolescente manterá no Parque uma Atendente para assistir as crianças que ali se estiverem divertindo.

As estações de Rádio cooperarão com a Feira. A Roquette Pinto fará programas especiais e irradiará todo o movimento do certame, como também tomou a si a parte de cinema. A Rádio Ministério da Educação montará um estúdio, com um órgão elétrico. A Feira distribuirá premios a seus visitantes, conforme plano que será divulgado.

Dada a crise de energia elétrica, a iluminação será feita também com o auxílio de gerador cedido pela Marinha de Guerra.

SERÃO SEGURADAS DO IPASE

As mercadorias da Comissão de Financiamento da Produção

Comunica-nos o Gabinete do Ministro da Fazenda:

O sr. José Maria Whitaker, ministro da Fazenda, determinou, em despacho de ontem, que a realização de seguro das mercadorias adquiridas pela Comissão de Financiamento da Produção seja no Instituto de Previdência e Assistência dos Servidores do Estado, procedimento que deverá ser adotado doravante.

RIO-S PAULO
VIAÇÃO COMETA!

SERVIÇO MUNDIAL DE VIAGENS
EXPRINTER

Das Fábricas CIMO para o confôrto de quem estuda!
MÓVEIS CIMO
R. INVALIDOS, 139
Tel. 22-4372

ponha esta chave no seu bôlso!

ÚLTIMAS OFERTAS À SUA ESCOLHA:

EM COPACABANA
Rua República do Perú, 72 (a 50 metros da Av. Atlântica). Sala dupla, 3 quartos, 2 banheiros sociais. Acabamento de luxe.
Entrada a partir de Cr$ 120.000,00.

NA LAGOA
Av. Epitácio Pessoa, 1662. Grande sala, 3 quartos e 2 banheiros, sociais. Finissimo acabamento.
Entrada a partir de Cr$ 115.000,00.

NO FLAMENGO
Praia do Flamengo, 70-76. Quarto, banheiro e pequena cozinha.
Entrada a partir de Cr$ 34.000,00.

EM BOTAFOGO
Rua Voluntários da Pátria, 177. Grande sala, 3 quartos, 2 banheiros sociais.
Entrada a partir de Cr$ 82.000,00.

SISTEMA DE PAGAMENTO LAR BRASILEIRO
10% no ato da compra
20% durante a construção
70% financiados a longo prazo

PREÇOS FIXOS, SEM QUAISQUER ACRÉSCIMOS FUTUROS

INFORMAÇÕES COM O PROPRIETÁRIO

Banco Hipotecário Lar Brasileiro S. A.
RUA DO OUVIDOR, 90
Horário ininterrupto das 8,15 às 17,30
Aos sábados, das 8,15 à 11 hs.

Que Felicidade...

o novo Balanço de Jardim
Sólido! Seguro! Desmontável!
Em dois tamanhos, pintado a Ducco em lindas côres: À venda nas boas casas do ramo.
Visitem a nossa exposição permanente e completa dos afamados PARQUES INFANTIS!

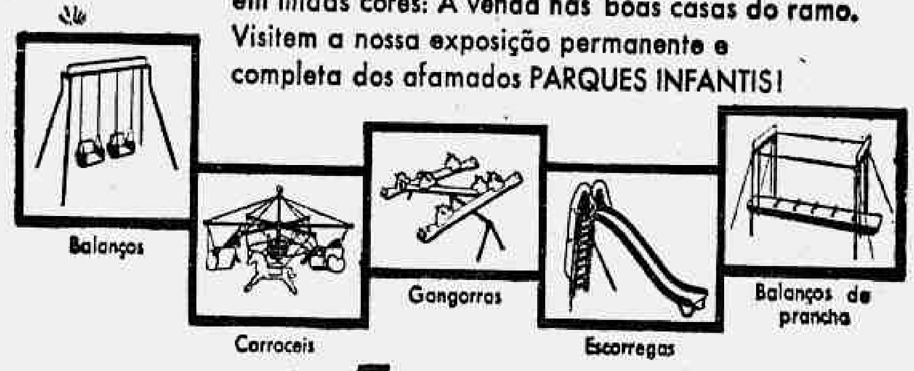

Sobrinca, S.A.
SOCIEDADE INDUSTRIAL DE BRINQUEDOS
Exposição Rua Pereira Nunes, 120 Rio de Janeiro
Tels. 48-1419 - 28-9280 Telegramas: BRINQSOB

Não tem geladeira quem não quer!

Geladeiras de vários tamanhos com a tradicional garantia de
SENSACIONAL PLANO NOVIDADE
FRANCISCO ARMANDO
Avenida N. S. Copacabana, 1335-A - Rio de Janeiro

APROXIMA-SE DO FIM A APURAÇÃO EM TODO O PAÍS

RESULTADOS OFICIAIS DO PLEITO

T.S.E. — BOLETIM DIÁRIO DE APURAÇÃO DAS ELEIÇÕES PRESIDENCIAIS

CIRCUNSCRIÇÃO	PRESIDENTE				VICE-PRESIDENTE		
	Juarez	Adhemar	Plínio	Juscelino	Jango	Milton	Danton
Amazonas	3.356	8.592	1.705	6.766	13.207	5.095	2.344
Pará	5.317	17.876	1.230	23.024	25.224	6.044	14.552
Maranhão	2.500	9.350	372	7.906	8.350	2.627	8.502
Piauí	34.318	11.406	1.746	51.860	53.491	34.742	8.774
Ceará	95.572	16.349	7.399	71.090	79.661	86.880	15.909
R. G. Norte	12.444	4.933	3.338	13.413	15.330	14.408	2.406
Paraíba	60.095	11.278	4.725	39.516	44.264	32.866	5.866
Pernambuco	58.460	15.100	9.326	47.898	54.646	60.501	8.219
Alagoas	12.590	4.016	2.266	11.847	14.787	12.422	1.152
Sergipe	30.099	3.228	1.524	31.750	33.390	29.841	1.718
Bahia	108.881	33.227	37.697	122.413	142.479	98.592	15.903
Esp. Santo	26.273	35.890	24.839	48.251	58.440	41.328	18.785
Rio Janeiro	13.529	24.911	8.154	31.494	42.111	23.111	7.911
São Paulo	67.654	98.891	16.474	31.961	47.401	79.652	67.908
Paraná	10.479	15.567	12.660	10.860	18.113	16.282	5.625
Sta. Catarina	65.585	43.822	43.822	104.812	121.803	110.343	11.174
R. G. Sul	170.554	106.828	43.383	197.276	254.104	213.284	16.957
Minas Gerais	4.617	930	446	11.330	9.701	5.329	408
Goiás	16.954	39.606	2.703	41.911	43.583	39.219	11.698
Mato Grosso	7.454	5.849	556	11.276	11.777	8.497	3.734
D. Federal	38.202	58.213	7.889	43.936	61.990	66.443	17.933
Total	845.123	566.064	229.246	960.599	1.153.855	1.007.306	247.278

(Continuação da 1.ª página)

IPANEMA, 8 (CM). Ademar, 248; Juarez, 291; Juscelino, 1.523 e Plinio, 90.

Para Vice-Presidente:
Danton, 44; Jango, 1.456 e Milton, 1.261.

CARMO DO PARNAIBA, 8 (CM). Ademar, 73; Juarez, 1.256; Juscelino, 2.252 e Plinio, 127.

Para Vice-Presidente:
Danton, 45; Jango, 2.052 e Milton, 465.

BETIM, 8 (CM). Ademar, 361; Juarez, 671; Juscelino, 1.912 e Plinio, 110.

Para Vice-Presidente:
Danton, 128; Jango, 1.657 e Milton, 1.269.

SILVIANÓPOLIS, 8 (CM). Ademar, 415; Juarez, 207; Juscelino, 1.061 e Plinio, 104.

Para Vice-Presidente:
Danton, 94; Jango, 578 e Milton, 966.

CONCEIÇÃO DO IPANEMA, 8 (CM). Ademar, 108; Juarez, 295; Juscelino, 341 e Plinio, 12.

Para Vice-Presidente:
Danton, 25; Jango, 331 e Milton, ... 257.

TEIXEIRAS, 8 (M.). Juscelino, ... 1.193; Juarez Távora, 341; Ademar de Barros, 596; Plínio Salgado, 266.

Para Vice-Presidente:
João Goulart, 773; Milton Campos, 1.307; Danton Coelho, 68.

Para Governador:
Bias Fortes, 1.737; Bilac Pinto, 766; Gentil Nascimento, 1.

Para Vice-Governador:
Bernardes Filho, 1.567; José Raimundo, 786; Oswaldo Pierucetti, 207.

DISTRITO FEDERAL (FINAL)

Para Presidente:
Ademar de Barros, 265.812; Juscelino Kubitschek, 201.019; Juarez Távora, 174.779; Plínio Salgado, 35.828.

Para Vice-Presidente:
Milton Campos, 300.235; João Goulart, 280.399; Danton Coelho, 32.087.

SÃO PAULO

SÃO PAULO, 8 (Asp.). Foi concluída às 19 horas de ontem, a apuração do pleito nesta capital, enquanto está sendo ultimado o trabalho de apuração também no interior do Estado.

Segundo os dados extra-oficiais, até à zero hora de hoje, era a seguinte, a posição dos candidatos à presidência e vice-presidência da República em todo o Estado:

Para presidente da República:
Ademar de Barros, 729.675; Juarez Távora, 548.922; Juscelino Kubitschek, 234.793; Plínio Salgado, 147.899.

Para vice-presidente:
Milton Campos, 663.025; Danton Coelho, 549.875; João Goulart, 326.621.

SÃO PAULO, 8 (Asp.). Na votação por legenda, para formação da nova Câmara Municipal de S. Paulo, segundos dados extra-oficiais, é a seguinte a posição dos partidos: PSP, 130.074 votos; PDC, 68.148; PSD, 64.230; PR, 56.041; PTN, 53.614; PST, 49.400; UDN, 48.805; PTB, 47.972; PSB, 42.144; PL, 36.789; PRT, 33.174 e PRP, 21.464.

SÃO PAULO, 8 (Asp.). Numa urna desta capital, a de número 655, da 14.ª Seção, do bairro do Ipiranga, não houve uma única abstenção. Trata-se de um caso sem precedente em São Paulo.

BANANAL, 8 (C.M.). Resultados finais:

Para presidente da República:
Ademar de Barros, 1.117; Juscelino Kubitschek, 893; Juarez, 309; Plínio, 167.

Para vice-presidente da República: Milton Campos, 438; Danton Coelho, 978; Jango Goulart, 951.

Para prefeito municipal:
Alvaro Brasil Filho, 1.412 (P.R.P. e P.S.P.); José Custodio Filho, 1.171 (P.T.B., P.T.N. e U.D.N.)

Para vice-prefeito municipal:
Ubaldo Campanario, 1.425 (P.S.P. e P.R.P.); Alvaro Moreira Ramos, 1.147 (P.T.B., P.T.N. e U.D.N.).

AMAZONAS

MANAUS, 8 (Asp.) — Até a manhã de hoje, os resultados da apuração do pleito em todo o Estado, eram os seguintes:

Presidente: Ademar, 10.863; Juscelino, 10.332; Juarez, 4.175; Plínio, 2.220.

Vice-presidente: Jango, 16.527; Milton, 6.197; Danton, 2.662.

PARÁ

BELÉM, 8 (M.) — As tradicionais festas em louvor de Nossa Senhora do Nazareth determinaram a suspensão da apuração do pleito pelo menos hoje e amanhã. As juntas apuradoras só voltarão a funcionar na segunda-feira. Os resultados até hoje são os seguintes:

Presidente: Juscelino, 40.613; Juarez, 15.182; Ademar, 32.790; Plínio, 2.554.

Vice-presidente: Jango, 44.459; Danton, 26.087; Milton, 12.624.

Governador: Epílogo Campos, 51.376; Magalhães Barata, 43.311.

APURAÇÃO LENTA

BELÉM, 8 (M.) — Embora seis juntas apuradoras funcionem diàriamente, a apuração do pleito continua sendo realizad. em ritmo lento. Assim é que os resultados vão surgindo pouco a pouco, despertando maior expectativa. Ao que tudo indica, a apuração no Pará estará terminada antes de quinze dias, como julgaram os juizes.

NÃO HOUVE PLEITO EM FARO

BELÉM, 8 (M.) — Sòmente ontem o Tribunal Regional Eleitoral recebeu um despacho, datado de 3 do corrente, do juiz da 22.ª Zona Eleitoral de Óbidos, comunicando que sòmente na véspera recebera a primeira parte do material para as eleições presidenciais. Êsse material, devido à exiguidade de tempo e falta de transportes, não tinha podido ainda ser encaminhado para a localidade de Faro.

Admite-se, assim, que não tenha se realizado o pleito para presidente e vice-presidente da República na cidade de Faro. Dada a impossibilidade de comunicação, nada se sabe ainda sôbre como transcorreu o dia 3 de outubro na distante localidade.

R. G. DO NORTE

NATAL, 8 (M.) — Placard até 14 horas em todo o Estado:

Presidente: Juscelino, 35.454; Juarez, 31.204; Ademar, 13.667; Plínio, 7.649.

Vice-presidente: Jango, 39.563; Milton, 37.942; Danton, 8.387.

Para governador o sr. Dinarte Mariz está com 59.375 votos e o sr. Jocelin com 49.226.

PARAÍBA

JOÃO PESSOA, 8 (Asp.) — Eram os seguintes os resultados da apuração do pleito até o meio-dia de hoje, em todo o Estado:

Presidente: Juarez, 77.022; Juscelino, 55.964; Ademar, 16.516; Plínio, 8.917.

Vice-presidente: Milton, 66.432; Jango, 64.393; Danton, 7.210.

GOVERNADOR

JOÃO PESSOA, 8 (M.) — O comunicado distribuído às 18 horas de ontem pelo Tribunal Regional Eleitoral apresenta os seguintes resultados: Governador: Flávio Coutinho, 88.812; Renato Teixeira, 9.761. Pedro Gondim é candidato único a vice-governador e já obteve 86.604 votos.

EM SERRARIA

SERRARIA, Paraíba, 8 (M.) — Terminou a apuração do pleito neste município, com o seguinte resultado: Juscelino, 1.015; Juarez, 588; Ademar, 37; Plínio, 65. Para vice-presidente: Jango, 1.094; Milton, 535; Danton, 58.

Foi eleito prefeito municipal o candidato do PSD, sr. Ovídio Duarte, com uma vantagem de 492 votos sôbre o seu competidor.

MARANHÃO

SÃO LUIZ, 8 (M.) — Apesar da grande vantagem das Oposições, na capital, o candidato Matos Carvalho, do PSD, assumiu a liderança da votação em todo o Estado maranhense, com 28.887, contra 26.231 dados ao sr. Cunha Machado. Ontem, terminou a apuração da 3.ª Zona desta capital.

Resultados oficiais do pleito presidencial: Juscelino, 18.845; Ademar, 19.922; Juarez, 5.173; Plínio, 764. Jango, 19.962; Danton Coelho, 18.442; Milton, 5.546.

SÃO LUIZ, 8 (M.) — São os seguintes os resultados da apuração do pleito para o govêrno do Estado, até às 18 horas:

Matos de Carvalho, 37.973; Cunha Machado, 30.929.

Caminha ràpidamente para o seu término os trabalhos de apuração em São Luiz, faltando apenas 48 urnas.

O sr. Matos de Carvalho obteve grande votação em Barreirinha, sua terra natal.

CEARÁ

FORTALEZA, 8 (M.) — São os seguintes os resultados da apuração do pleito presidencial em todo o Estado do Ceará, até às 18 horas de hoje:

Para presidente: — Juarez Távora, 128.436; Juscelino Kubitschek, ... 108.306; Adhemar de Barros, 23.915; Plínio Salgado, 10.667.

Para vice-presidente: — João Goulart, 120.667; Milton Campos, 117.909; Danton Coelho, 20.571.

PERNAMBUCO

APURAÇÕES CONCLUÍDAS

RECIFE, 8 (M.) — Segundo comunicação recebida pelo presidente do Tribunal Regional Eleitoral, já foi concluída a apuração nos seguintes municípios: Água Preta, Catende, Pesqueira, Bom Conselho, Águas Belas, Vicência, Macaparana, Maraial, Escada, Aliança, Palmeirinha, Araripina, Cortez, Lagedo, Quipapá, Camocim de São Felix e Alagoinha.

URNA SUSPEITA

RECIFE, 8 (M.) — Grande confusão dominou, ontem, parte dos trabalhos de apuração do pleito municipal na 3.ª Zona. É que o candidato a vereador pelo PRP, José Gomes, obteve a votação maciça de duas urnas, justamente depois de anunciar que o resultado da sua votação, naquelas urnas, seria aquele mesmo, isto é, total para êle. Logo levantou-se a suspeita de fraude, pois outros candidatos apareceram com listas de pessoas íntimas, da família, que sufragaram os seus nomes e cujos votos não apareceram em ambas as urnas. O candidato, porém, não concordou com as impugnações, alegando que qualquer recurso só teria cabimento antes da apuração. Todavia, o delegado do PTB, José Guimarães Sobrinho, encaminhou uma petição ao juiz eleitoral, requerendo uma série de diligências para anular as duas urnas.

INCIDENTES EM EXU

RECIFE, 8 (M.) — O presidente do Tribunal Regional Eleitoral recebeu telegrama assinado pelos srs. Antonian Alencar e Raimundo Canuto, delegado de partidos na apuração de Exú, informando que indícios de violação da urna da 10.ª secção motivaram o juiz suspender a apuração e seguir para o Crato. "As urnas estão guardadas por policiais, que não permitem a assistência dos interessados. A polícia é inteiramente parcial. A situação se agrava cada vez mais. Tudo indica que poderá chegar-se a uma verdadeira hecatombe. Pedimos urgentíssimas providências". O TRE pediu à Secretaria de Polícia reforço policial para Exú, como ainda a designação de um oficial para observar o que ocorre.

RECIFE, 8 (Asp.) — Eram os seguintes os resultados da apuração do pleito em todo o Estado, ao meio-dia:

Juarez, 65.418; Juscelino, 64.919; Adhemar, 19.743; Plínio, 13.008.

Jango, 70.122; Milton, 68.881; Danton, 16.041.

Para prefeito desta capital, o sr. Pelópidas Silveira já conta com 20.168 votos, seguido do sr. Antônio Pereira com 6.751, do sr. Alcides Teixeira com 2.508 e do sr. Paulo Germano com 1.863.

SERGIPE

ARACAJU, 8 (M.) — Resultados parciais, até a manhã de hoje: Juscelino, 36.634; Juarez, 35.726; Adhemar, 2.782; Plínio, 1.665. Jango, 38.947; Milton, 34.894; Danton, 1.874.

CONCLUÍDAS

ARACAJÚ, 8 (M.) — Já estão concluídas as apurações das zonas sediadas nesta capital, em Capela, Gararú, Japaratuba, São Cristóvão, Lagarto, Maroim, Neopolis e Nossa Senhora das Dores. Os respectivos totais deverão ser oficialmente divulgados pelo Tribunal Regional Eleitoral.

Por motivos ainda não esclarecidos, o juiz de Boquim determinou a suspensão da apuração. O fato foi comunicado ao TRE, que deverá apreciá-lo em sua próxima sessão.

ALAGOAS

MACEIÓ, 8 (M.). Placard da apuração às 12 horas:

Presidente:
Juarez, 34.729; Juscelino, 32.464; Ademar, 9.060; Plínio, 5.078.

Vice-presidente:
Jango, 39.853; Milton, 34.146; Danton, 3.437.

Governador:
Muniz Falcão, 44.679; Afrânio Lages, 39.337.

Votaram cêrca de 103.000 eleitores em todo o Estado.

GOVERNADOR

MACEIÓ, 8 (Do correspondente). Às últimas horas de hoje, o pleito para governador apresentava o seguinte resultado: Muniz Falcão, 49.995; Afrânio Lages, 45.767.

BAHIA

SALVADOR, 8 (Asp). A falta de energia elétrica assinalada ontem, em diversas localidades de Salvador, veio dificultar a marcha dos trabalhos de apuração do pleito de 3 de outubro. Ainda assim, espera-se que a apuração seja encerrada hoje, restando apenas algumas cidades do interior. O resultado geral, até às ultimas horas de ontem, eram os seguintes:

Para presidente da República:
Juscelino Kubitschek, 145.332; Juarez Távora, 139.932; Ademar de Barros, 39.852; Plínio Salgado, 42.035.

Para vice-presidente:
João Goulart, 153.573; Milton Campos, 111.725; Danton Coelho, 20.834.

EM BELMONTE

BELMONTE, 8 (Asp.) No pleito para a escolha do prefeito desta cidade, venceu o sr. Adelino Ribeiro da Costa, com um total de 1.580 votos. O seu adversário, sr. Osvaldo Boaventura, obteve 880 votos.

TERMINOU A APURAÇÃO EM SALVADOR

SALVADOR, 8 (Asp.). Terminou, hoje à tarde, a apuração do pleito de três de outubro nesta capital, não acontecendo o mesmo em todo o interior.

Dos 170 municípios, 31 já terminaram os trabalhos de apuração, na seguinte ordem: Sebastião, Camassari, Itaparica, Ibicaraí, Itabuna, Ilheus, Caculé, Brumado, Santo Antônio de Jesus, Uauá, Remanso, Macaran, Maragogipe, São Felix, Amargosa, Juazeiro, Mairi, Lençóis, Vitória da Conquista, Mundo Novo, Campo Formoso, Palmeiras, Serrinha, Nova Souré, Jacobina, Ibina, Jaguaquara, Brejões, Ipiaú, Feira de Santana e Cachoeira.

ESTADO DO RIO

Faltam sòmente dois municípios no Estado do Rio, para terminar a apuração do pleito, sendo os seguintes, os resultados até às 16 horas de ontem, conforme dados fornecidos pelo Diretório do PSD: Juarez, 90.864; Ademar, 119.543; Plínio, 27.284; e Juscelino, 210.521. Para vice-presidente, Jango, 251.309; Milton, 152.025; e Danton, 41.181.

Os dois municípios que ainda não deram por terminados seus trabalhos, são São Gonçalo, que, no entanto, já apurou 12.348 votos para Juscelino, 3.572 para Juarez, 6.280 para Ademar, e 1.376 para Plínio.

Apenas cinco municípios fluminenses não deram a maioria para o candidato da coligação PSD-PTB, que são os de Barra Mansa, Miracema, Petrópolis, Rio Bonito, e Teresópolis. Dêstes, um só, Miracema, deu a maior votação para o general Juarez Távora, com 2.040 votos, contra 1.460 a Juscelino, 273 a Plínio e 201 a Ademar de Barros. Os demais deram a maioria ao candidato populista.

NOVA IGUAÇU

Encerrou-se ontem a apuração no município fluminense de Nova Iguaçu. Um de seus vereadores, o sr. Dionisio Bassi, trouxe-nos os resultados finais: Para presidente: Juscelino, 15.932; Ademar, 9.747; Juarez, 5.252; Plínio, 1.352. Para vice-presidente: J. Goulart, 20.147; Milton, 7.932; Danton, 3.443.

O DEPUTADO RASGOU O TITULO ELEITORAL

Conforme nos relatou aquêle vereador, o deputado estadual pela UDN, Luis Guimarães, no recinto das apurações, apostou com outro político que rasgaria o seu título eleitoral, caso Plínio Salgado, em qualquer urna, obtivesse votação maior do que a de Juarez Távora. Tal ocorreu momentos após, motivo por que o deputado teve que cumprir a promessa ali mesmo.

SANTA CATARINA

FLORIANÓPOLIS, 8 (M.). Até às 16 horas a apuração no Estado apresentava os seguintes resultados:

Presidente:
Juscelino, 116.037; Juarez, 74.687; Ademar, 48.108; Plínio, 49.958.

Vice-presidente:
Jango, 134.282; Milton, 125.506; Danton, 12.322.

Para governador o sr. Francisco Gallotti vence com 145.988, estando o sr. Jorge Lacerda com 144.916. Para vice-governador o sr. Miranda Ramos conta com 145.318 e o sr. Heriberto Hulse com 141.314.

VENCEU LACERDA

FLORIANÓPOLIS, 8 (Do correspondente). Faltando apenas a apuração de três urnas, ganhou a frente no pleito para governador de Santa Catarina o candidato Jorge Lacerda, com 159.238 votos, enquanto o seu opositor, sr. Francisco Gallotti, tinha 155.538 votos, na mais dura contenda eleitoral já realizada neste Estado.

ESPÍRITO SANTO

VITÓRIA, 8 (M.). A apuração em todo o Estado do Espírito Santo terminou às 18 horas de ontem, conforme já tivemos oportunidade de noticiar. Os vencedores foram os srs. Juscelino Kubitschek e João Goulart, que obtiveram, respectivamente, a votação de 61.220 e 74.655.

O ex-governador de Minas obteve maioria de sufrágios sôbre os seus competidores em 21 municípios capixabas: Muqui, Aracruz, Mimoso do Sul, Santa Leopoldina, São Mateus, Iuma, Fundão, Alegre, Linhares, Mantenópolis, Ecoporanga, Rio Novo, Muniz Freire, Viana, Itaguaçu, Baixo Guandu, Alfredo Chaves, Serra, Conceição da Barra, Calçado e Cachoeiro do Itapemirim.

O sr. Juraez Távora venceu apenas em três municípios: Afonso Claudio Iconha e Domingos Martins.

O sr. Plínio Salgado obteve maioria em quatro municípios: Santa Tereza, Castelo, Ibiraçu e Colatina.

O sr. Ademar de Barros, além de ter vencido na capital, conseguiu manter-se a frente nos municípios de Nova Venecia, Itapemirim, Guarapari, São Francisco, Guaçuí e nas cidades de Espírito Santo, Vila Velha e Cariacica.

O presidente nacional do PTB, sr. João Goulart venceu em quase todo o Estado, perdendo apenas em três municípios. Vale observar que a sua votação foi, inclusive, maior do que a do sr. Juscelino Kubitschek.

Enquanto o sr. Ademar de Barros obteve 44.641 votos, o seu companheiro de chapa, sr. Danton Coelho, conseguiu apenas 23.496 votos. Conclui-se que milhares de ademaristas sufragaram para a vice-presidência o nome do sr. João Goulart.

O sr. Milton Campos recebeu 49.861 votos contra 31.727 do general Juarez Távora. Foi êle o candidato a vice-presidência da maioria dos integralistas, pois os correligionários do sr. Plínio Salgado preferiram votar no sr. Milton Campos.

R. G. DO SUL

PÔRTO ALEGRE, 8 (Asp.). São os seguintes, os resultados da apuração do pleito eleitoral, até às 9 horas de hoje, em todo o Estado:

Para Presidente:
Juscelino Kubitschek, 306.811; Juarez Távora, 260.958; Ademar de Barros, 182.287; Plínio Salgado, 56.653.

Para Vice-Presidente:
João Goulart, 393.811; Milton Campos, 323.935; Danton Coelho, 28.520.

EM PÔRTO ALEGRE

PÔRTO ALEGRE, 8 (Asp.). Os resultados da apuração do pleito, nesta Capital, até as últimas horas de ontem, acusam os seguintes números:

Para Presidente:
Ademar de Barros, 38.396; Juscelino Kubitschek, 38.375; Juarez Távora, .. 21.396; Plínio Salgado, 2.446.

Para Vice-Presidente:
João Goulart, 62.443; Milton Campos, 31.136; Danton Coelho, 3.929.

Para Prefeito:
Brizola, 55.408; Triches, 30.256; Candido, 9.505; Casado Marques, 745.

EM URUGUAIANA

URUGUAIANA, 8 (Asp.). Às 17 horas de ontem, terminou a apuração do pleito nesta cidade, com os seguintes resultados:

Para Presidente:
Juarez Távora, 4.136; Ademar de Barros, 822; Plínio Salgado 151; Juscelino Kubitschek, 7.342.

Para Vice-Presidente:
João Goulart, 8.539; Milton Campos, 4.405; Danton Coelho, 392.

Para o cargo de prefeito, venceu o sr. Felix Grivot, PTB, com 6.936 e para vice-prefeito, o sr. Daltom Rosa, também do PTB, com 6.914 votos.

O Partido Trabalhista fêz a maioria na Câmara Municipal, elegendo 9 vereadores.

EM ITAQUI

ITAQUI, RGS, 8 (Asp.). Em virtude de esta Cidade não ter juiz eleitoral, as apurações do pleito de 3 de outubro, foram feitas na cidade de S. Borja, acusando os seguintes resultados:

Para Presidente:
Juscelino Kubitschek, 1.506; Juarez Távora, 1.152; Ademar de Barros, 338; Plínio Salgado, 44.

Para Vice-Presidente:
João Goulart, 1.712; Milton Campos, 1.183; Danton Coelho, 77.

Para a Prefeitura local foi eleito o sr. Sayago, do PTB, com 1.453 votos.

EM ALEGRETE

ALEGRETE, RGS, 8 (Asp.). Os trabalhos de apuração do pleito de 3 de outubro, neste município, terminaram às 15 horas de ontem, com os seguintes resultados:

Para Presidente:
Juscelino Kubitschek, 6.219; Juarez Távora, 5.504; Ademar de Barros, 580; Plínio Salgado, 278.

Para Vice-Presidente:
João Goulart, 6.564; Milton Campos, 5.687; Danton Coelho, 175.

Para a Prefeitura local foi eleito o sr. Valdemar Borges, do PTB, com 6.446 votos.

RIO GRANDE DO SUL

PÔRTO ALEGRE, 8 (M.), — Urgente — Notícias procedentes de São Borja informam que na madrugada de ontem, membros do PTB que se dirigiam para a fazenda do sr. João Goulart, foram alvejados a tiros de revólver por um grupo ainda não identificado, travando-se, então, na ocasião, violento tiroteio.

Em contacto telefônico com o delegado de Polícia de São Borja, a reportagem da agência Meridional obteve confirmação do fato, tendo aquela autoridade adiantado que viajavam no automóvel alvejado os senhores Cleberto Rocha, piloto particular do sr. João Goulart, Florêncio Guimarães e Ruy Melo, ambos membros do PTB de São Borja.

Apesar da violência do tiroteio, não houve feridos. A Polícia desenvolve intenso trabalho de investigação, a fim de identificar os assaltantes.

MATO GROSSO

CUIABÁ, 8 (M.). Boletim do Tribunal Regional Eleitoral, em todo o Estado: Juarez, 12.696; Ademar, 8.047; Juscelino, 18.416; Plínio, 813. Jango, 19.301; Milton, 14.380; Danton, 4.717.

Para governador: Ponce de Arruda, 21.008; Derzi, 21.016.

Para vice-governador: Vieira Neto, 21.154; Otacílio, 19.924.

A apuração já foi encerrada nas

(Continua na 9.ª página)

PASSAGENS AÉREAS
SEM AUMENTO DE PREÇO
SERVIÇO MUNDIAL DE VIAGENS
EXPRINTER

AGÊNCIA DE VIAGENS
CAMILLO KAHN
APRESENTA:

"A" EXCURSÃO ECONÔMICA À ARGENTINA ida e volta pelo transatlântico da MALA REAL INGLESA.
"ALCANTARA"
Saída do RIO: 29 de Outubro.
Regresso: 13 de Novembro.
Estádia em BUENOS AIRES em Hotel de 1.ª CLASSE.

* * *

"B" GRANDE CRUZEIRO À EUROPA E AO ORIENTE MÉDIO
em navios econômicos: PORTUGAL — ESPANHA — EGITO — SÍRIA — ISRAEL — GRÉCIA — ITÁLIA — SUIÇA — ALEMANHA — LUXEMBURGO — FRANÇA — INGLATERRA — BÉLGICA — HOLANDA.
Partida do RIO: 1.º de Janeiro pelo "SALTA"
Regresso: 22 de Março de
"ALBERTO DODERO"
Ambos vapores de Classe única Econômica.

* * *

"C" EXCURSÃO UNIVERSITÁRIA À ARGENTINA
Partida em: 18 de Janeiro pelo Transatlântico
"SANTA MARIA"
Regresso em: 12 de Fevereiro pelo
"CORRIENTES"
10 dias em BUENOS AIRES — 6 dias em MAR DEL PLATA

* * *

"D" OLIMPÍADA EM MELBOURNE combinado com a VOLTA AO MUNDO
Partida do RIO: 3 de Outubro de 1956
Regresso: 10 de Fevereiro de 1957
Itinerário: CAPETOWN — DURBAN — COCHIN — COLOMBO — SINGAPORE — BATAVIA — MELBOURNE — SYDNEY — SUVA — HONOLULU — S. FRANCISCO — LOS ANGELES — ACAPULCO — PANAMÁ — HAVANA — MIAMI — TRINIDAD — S. SALVADOR — RIO.
Pelo vapor "YAPEYU" de Classe Unica.

* * *

"E" FÉRIAS DIFERENTES
UM CRUZEIRO de 11 dias a bordo dos luxuosos transatlânticos da frota da Boa Vizinhança "BRASIL" e 'ARGENTINA"
Partida do RIO: 4 e 25 de Novembro e 16 de Dezembro.

PROSPECTOS, INFORMAÇÕES E INSCRIÇÕES:
AGÊNCIA CAMILLO KAHN
Av. Rio Branco, 120 — sôbreloja — Tel.: 32-8050
Ed. Associação dos Empregados do Comércio
(45559)

ACORDEONS MAIS BARATOS NO BRASIL
CASA FORDEON AZUL
Avenida Rio Branco, 277-Rio

USE O QUE É BOM!
Leadertex
O LINHO PURO DE ALTA CLASSE
LINHO BRASPEROLA

HORÁRIO
MESBLA, tendo em vista a situação de racionamento de energia elétrica e desejando cooperar com as autoridades, comunica à sua distinta clientela que, a partir de 10 de outubro corrente, fechará às 18,30, diàriamente, menos às 3.ªs e 6.ªs, em que funcionará até às 21,30.
O Restaurante, o Bar e o Salão de Chá continuarão no seu horário normal.
(49590)

COMPROVE O SENHOR TAMBÉM!

RPM Motor Oil
reduz o desgaste do motor!
Um grande frotista verificou que os seus veículos funcionaram muito melhor e mais eficientemente com RPM Motor Oil Heavy Duty!
Agora êle só utiliza "RPM"! As reformas são mais espaçadas... o funcionamento e a economia, muito melhores!
O senhor também pode obter essas vantagens. Consulte o Distribuidor RPM de sua localidade hoje mesmo!
HEAVY DUTY RPM MOTOR OIL
Marca Registrada
ASP • RPM 55-2
Produto da STANDARD OIL COMPANY OF CALIFORNIA
DISTRIBUIDORES NO BRASIL:
L. P. FONSECA S/A.
Sede: Rua Sacadura Cabral 81 - Rêde telefônica 43-8944 - Rio
S. Paulo: Praça da República 180 - 4.º andar - Tel. 37-3719
Curitiba: N. A. Guimarães & Cia. Ltda. - Rua Pedro Ivo 218 - Tel. 46-56
Fortaleza: Organização Cavaleiro Ltda. - Av. Pessôa Anta 142 - Tel. 1.12-72

Passe umas FÉRIAS DIFERENTES!
Maravilhosa Viagem Marítima
Montevidéu e Buenos Aires!
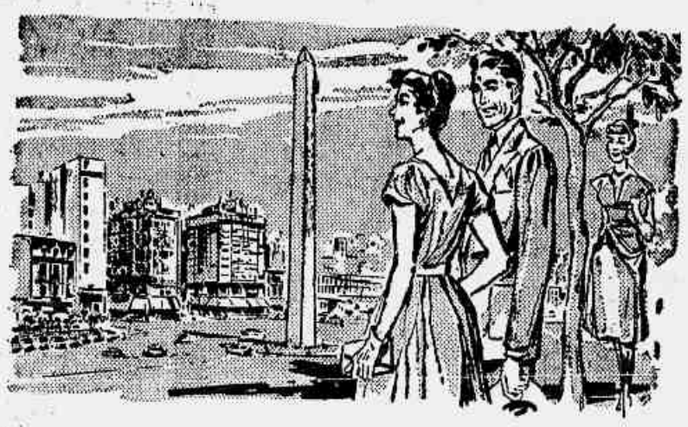
Aproveite os preços especiais de "cruzeiro"
Goze férias diferentes êste ano... faça uma inesquecível viagem por mar a bordo de um transatlântico de alto luxo da "Frota da Boa Vizinhança"... conheça as belas capitais platinas... passe 11 dias de encantamento e prazer, aproveitando os preços especiais de "cruzeiro". E o navio será o seu próprio hotel durante a permanência em terra!
PRÓXIMAS PARTIDAS:
S/S BRAZIL — 14 DE OUTUBRO
S/S ARGENTINA — 4 DE NOVEMBRO
S/S BRAZIL — 25 DE NOVEMBRO
S/S ARGENTINA — 16 DE DEZEMBRO
(CRUZEIRO DO NATAL)
Jogos de convés — Piscina ao ar livre — Festas — Danças
Cinema — Saleta companhia
Quatro deliciosas refeições diárias e a famosa ceia-da-meia-noite
1.ª CLASSE desde Cr$ 11.806,00
CLASSE TURISTA Cr$ 9.466,00
Ida e Volta com Estádia a bordo em Montevidéu e Buenos Aires.
TUDO INCLUÍDO
IA-542
MOORE-McCORMACK
NAVEGAÇÃO S/A
RIO: Praça Mauá, 7 - 7.º andar — Tel. 43-0910
S. PAULO: Praça D. José Gaspar, 30
SANTOS — SALVADOR — RECIFE — BELEM
Consulte o seu Agente de Viagens

COLLECTION "L'EAU VIVE"

Dehau O. P. — Des fleuves d'eau vive, Cr$ 40,00. Dom Vonier O.S.B. — La clef de la doctrine eucharistique, Cr$ 36,00. Louvel O. P. — Rose mystique, Cr$ 16,00. Saint Bernard — La dedicace des Eglises, Cr$ 9,00. Dom Belorgey O. C. R. — Sous le regard de Dieu, Cr$ 17,00. Regamey O. P. — La croix du Christ et celle du chretien, Cr$ 30,00. Falaize O. P. Lettres spirituelles, Cr$ 36,00. Bernardet O. P. — Lettres de Direction, Cr$ 20,00. Tertiaire Dominicain — Spiritualité du Rosaire, Cr$ 18,00. Dom Vonier, O. S. B. — Christianus, Cr$ 30,00. Brossard — Les chemins de la prière, Cr$ 14,00, (Trad. Guigues) — Vingt et une lettres de Ste. Catherine de Sienne, Cr$ 16,00.

Pedidos pelo Reembôlso Postal

EDIÇÕES CARAVELA LTDA. — C. P. 3651 — Rio de Janeiro

(49514)

"Eu tambem estou no O CRUZEIRO desta semana"

Este é "Don Casmurro", que O CRUZEIRO desta semana focaliza numa breve reportagem... divertido aperitivo para as grandes e palpitantes reportagens dêste número:

PERÓN SEM CAMISA

★

OS MAIS BELOS HERDEIROS DO ANO — 12 páginas (6 em côres)

★

QUANTOS MILHÕES CUSTOU A BATALHA DO VOTO? — 4 páginas

★

O CASO DA CARTA DE PETER TOWNSEND A MARGARETH — 8 pág.

★

O DRAMA DO LEÃO, de David Nasser

E mais:

— O cinema por dentro
— Dá sorte ser debutante?
— Clark Gable procura a felicidade
— e outras grandes atrações!

★

Seja dos primeiros a comprar o seu

O CRUZEIRO

desta semana

Cr$ 7,00 pela maior e melhor revista da América Latina!

RECOMENDADO O USO DO MATE NACIONAL

Pesquisas de laboratório prolongadas autorizam a preferência

O mate, como refrigerante, infusão ou chimarrão, é a bebida que deve ter a preferência do público brasileiro, levando-se em conta as suas qualidades nutritivas, medicinais e de paladar — eis o resultado a que chegaram técnicos do SAPS, após um relatório aos dirigentes daquele organismo. Entre as inúmeras bebidas cujo uso é comum no Brasil — assinala o documento — nenhuma se recomenda tanto quanto as originadas na erva-mate.

Numa observação cuidadosa, comprovada por diversas experiências, concluiram cientistas de Paris, Londres, Berlim e da América do Norte, além dos brasileiros, que o uso constante da bebida nacional, nas suas diversas formas, possui virtudes terapêuticas indiscutíveis, ressaltando-se, dentre elas, o bem que faz à pele, por neutralizar e dissolver o ácido úrico, evitando as erupções epidérmicas e os achaques de artritismos. Aliás, num exemplo expressivo do fato, aparecem os gaúchos, tanto do Brasil como da Argentina, cuja alimentação se baseia na carne, mas, graças ao mate, que ingerem em grandes quantidades, conseguem neutralizar os efeitos conhecidos daquele alimento, como não se ignora um estimulante para o ácido úrico.

Os estudos procedidos pelo SAPS, naturalmente, merecem divulgação, não sòmente no país, como também no exterior onde o Instituto Nacional do Mate vem empreendendo um trabalho amplo de propaganda, com o que objetiva a conquista de novos mercados, para que o produto brasileiro venha a se colocar na posição elevada que lhe cabe e se torne de futuro, em importante fonte de divisas para a economia nacional.

Última hora

TRISTE PEREGRINAÇÃO DE UMA SENHORA

Com o marido desempregado, ficou entregue à sua sorte tendo consigo cinco criancinhas

Sidelice Sampaio de Oliveira é uma infeliz mulher de apenas 20 anos e que já foi mãe oito vêzes. Três filhos morreram, naturalmente à míngua de tudo. Cinco ficaram para sofrer. Sidelice é casada com José Leite de Oliveira, que hoje conta 28 anos. Êle veio para o Rio, e, conseguindo emprêgo mandou buscar a espôsa e os filhos. Tempos depois José foi despedido por razões que a mulher desconhece. Arranjou êle, então, emprêgo de ajudante de cozinheiro no Plaza Hotel, em Copacabana. Ganhava, porém, 1.500 cruzeiros mensais, o que não dava sequer para alimentar os cinco filhos, de 11, 3, 2, 1 ano e um de apenas 1 mês. A mulher não tinha onde ficar e foi então bater na Rua Paissandu, nº. 148, local de uma "Agência de Emprêgos". Viu logo, porém, que o meio era terrivelmente pervertido, e resolveu abandonar aquêle antro, passando a dormir até mesmo na rua se preciso fôsse. Procurou então o Palácio do Catete, pedindo proteção. Encaminharam-na ao 4º. Distrito Policial, para que o comissário de dia providenciasse.

EM AÇÃO O COMISSÁRIO PADILHA

O comissário Deraldo Padilha, ali de serviço recebeu aquela infeliz senhora, olhou as cinco criancinhas bonitas e maltratadas e revoltou-se: — Não podia mandar aquêles inocentes e aquela infeliz para o Serviço de Medicância. Nem para o SAM. Seria um crime, pois não eram mendigos, não pediam esmolas nas ruas. Eram apenas meia dúzia de infelizes cuja situação geral o comissário recusou-se plorar. Chamou um táxi, meteu tôda aquela gente dentro e mandou tocar para sua residência. Ali contou tôda a desdita dos seis infelizes à sua espôsa. Esta providenciou alimentação e banho para todos. Não havia, porém, lugar para abrigá-los. O comissário arranjou dois colchões e levou de volta ao 4º. Distrito aquêles infelizes. Numa sala arrumou todos, nos colchões e num sofá existente da delegacia. Leite, farinha de mingau e outros alimentos foram comprados pelo comissário Padilha e entregues à mulher.

Não há negar que aquela infeliz mulher com seus filhos bem como o marido completamente desorientado, precisam amparo de uma instituição qualquer.

O OUTRO LADO

Enquanto aquêles infelizes ali estavam sem profeção alguma, chegou ao mesmo distrito policial, uma mulher que se diz empregada numa casa em Copacabana, cujo número ignora, não sabendo também os nomes dos patrões. Fazia-se acompanhar de um austríaco. Foi prêsa próximo ao Distrito por "Cosme e Damião", dos quais fazia deboche. Ao chegar ao Distrito, interrogada pelo comissário Padilha, exibiu um papel timbrado do D.F.S.P., recomendando-a à Legião Brasileira de Assistência como sendo uma môça que precisava ser amparada. Tal documento era assinado por "Georges Lisboa Kronauer", que figura ali como sendo do Serviço de Relações Públicas do Gabinete do chefe de Polícia.

E' evidente que uma recomendação dessas poderia resolver a situação da família desamparada, com mais razão que a da leviana.

APÊLO À CARIDADE

Tão logo soubemos dos fatos comparecemos ao 4.º Distrito Policial, onde se encontrava de serviço o comissário Deraldo Padilha, a fim de averiguar quais as providências que seriam tomadas por êle.

— Eu pròpriamente nada posso fazer. Esta pobre senhora, com as crianças, aqui não pode ficar. Não há alojamento para isso. Mas, que poderia eu fazer, se ela me apareceu aqui na mais negra miséria.

Agora é confiar nas instituições de caridade e na iniciativa privada para ver se se salva essa gente. A palavra está com a LBA e com as organizações congêneres.

ESTOURADA A "FORTALEZA DO TUFFI"

Uma turma do 22º D. P. chefiada pelo comissário Marinho e detetive Neto conseguiu, na tarde de ontem varejar a famosa "Fortaleza do Tuffi", localizada na Rua Paraguai, no Meyer, onde é feita a apuração dos jogos de Bicho e corridas de cavalos do contraventor Arlindo João Jorge, vulgo "Tuffi", residente na Rua Medina n. 14, apartamento 302, que, todavia, não se encontrava na "fortaleza". Foram presos os contraventores Ismar Damasceno dos Santos e Waldemar Moutinho, êste residente da Rua Dr. Bulhões n. 759. Ismar declarou residir na própria "fortaleza". Foram apreendidos mil e poucos cruzeiros e farto material usado pelos contraventores para seu mistér.

OS BALANÇOS DAS CAIXAS ECONÔMICAS

O ministro da Fazenda solicitou ao Conselho Superior das Caixas Econômicas a remessa, àquele Ministério, dos balanços e demonstrações da receita e despesa e de lucros e perdas das Caixas Econômicas da Alagoas, Maranhão e Rio Grande do Norte, relativos ao exercício de 1954.

Outrossim, encareceu urgência nessa medida que visa atender diligência ordenada pelo Tribunal de Contas.

TERCEIRO LUGAR NA PRODUÇÃO DE CASTANHAS

BELO HORIZONTE, — (A. N.). — Segundo os dados estatísticos, relativos ao ano de 1953, êste Estado foi classificado em terceiro lugar, como produtor de castanha estrangeira, passando a ocupar, dessa forma, a liderança da produção em todo o país, através dos municípios de Cristina e Três Corações.

FALTARÁ LUZ HOJE

Em Bonsucesso, Cachambí, Campo Grande, Engenho Velho, Ilha Sapucaia, Inhaúma, Jacaré, Jacarepaguá, Ramos, Rio Comprido, São Cristóvão, Vila Isabel e Vila Valqueire

Para permitir a execução de consertos, ampliações e outros serviços na rêde elétrica, serão interrompidos hoje, dia 9, os seguintes circuitos, nos logradouros abaixo mencionados:

Engenho Velho — 8,30 às 11 horas — Ruas Senador Furtado, Pará, Mariz e Barros e Praça da Bandeira; 12 às 13 horas — Ruas Professor Lafayete Côrtes, São Francisco Xavier e Travessa Lúcio de Mendonça;

Rio Comprido — 13,30 às 15 horas — Rua Cândido de Oliveira;

Inhaúma — 7 às 15 horas — Ruas José dos Reis, Piragibe, Xavier da Veiga, Salvador Rizo, Francisco Mateus, Maria Deolinda, Fausto de Souza, Travessas Mateus Silva, da Canastra e Caminho do Mateus;

Campo Grande — 7 às 15 horas Ruas Juruena, Regina, Artur Rios, Cabiuna, "C", "D", "A", "B", Carus, Elias Lobo, Sacramento, Blacke, Viúva Dantas, Itrobim, Mafalda, Hiassu, Francis Real, Abaeté, Sem Placa, Aurélio Figueiredo, Ferreira Soares, Camanducaia, Macedo Coimbra, Mario Barbosa, Apecatu, Travessa Caetité, Estradas do Cabuçu, do Pré e Avenida Cesário de Melo;

Vila Isabel — 7 às 15 horas — Ruas Jerônimo Lemos, Alexandre Calaza, Barão de Bom Retiro, Visconde Santa Isabel, Angelo Bitencourt, Estrada dos Palmares;

Jacaré — 9 às 12 horas — Ruas Miguel Cervantes, Dias Braga, Peçanha da Silva, Paz de Siqueira, Aires Casal e Alvaro Seixas;

Cachambi — 9 às 12 horas — Ruas Barcelona e Núcleo residencial do IAPC;

São Cristóvão — 7,30 às 15 horas — Praia de São Cristóvão, Ruas General Bruce, Antônio Januzi, Conde de Leopoldina e Projetada;

Ramos — 7 às 15 horas — Ruas Marques de Oliveira, Barreiros, João Romariz, Araguari, Sargento Ferreira, Núcleo residencial do IAPETC e Travessas Vieira e Horácio;

Jacarepaguá — 7 às 16 horas — Ruas Parintins, Francisco, Tenente Frederico Gustavo, Gastão Tavares, Carimã, Luiz Beltrão, Baronesa, Barão, Boré, Caruara, Inhamus, Urucuia, Quiririm, Teratama, das Rosas, Guaranesia, Evaristo de Morais e das Tulipas;

Bonsucesso e Vila Valqueire — 7 às 16 horas — Ruas Poremba, Sem Placa, Marques de Oliveira, Jabaitaca, Baguari, Camaratuba, Potirenduba, das Camélias, Sargento Menezes, das Verbenas, dos Jasmins, Estrada Intendente Magalhães, Avenidas Teixeira de Castro e Postal;

Bonsucesso e Ilha Sapucaia — 12 às 14 horas — Ruas Capivari, Alabama, João Magalhães, Nova Jerusalém, Guilherme Frota, Capitão Carlos de Caetés, Flávia Farnese, Joana Nascimento, Luiz Ferreira, Travessa Nioac, Avenida Guilherme Maxwell, Ilha da Sapucaia e Praia Pôrto de Inhaúma.

Aproxima-se...

(Continuação da 8.ª página)

municípios de Rosario, Oeste, Pocone, Cáceres, Corumbá, Pôrto Murtinho e Diamantino.

Resultado extra-oficial da apuração final no município de Corumbá: Juarez, 891; Ademar, 3.330; Juscelino, .. 3.191; Plinio, 195. João Goulart, 3.430; Milton, 1.391; Danton, 2.384.

Para governador: Ponce de Arruda, 3.542; Rachid, 4.097.

Resultado final do pleito no município de Pôrto Murtinho: Juarez, 205; Ademar, 75; Juscelino, 446; Plinio, 5. Jango, 465; Milton, 211; Danton, 28.

Para governador: Ponce, 449; Derzi, 94.

Resultado total em Cuiabá, abrangendo 48 secções: Juarez, 3.154; Juscelino, 4.114; Ademar, 984; Plinio 280. Jango, 4.255; Milton, 3.515; Danton, 530.

Foram encontrados 187 votos em branco, e anulados 149, para presidente e 462 em branco e 109 nulos para vice-presidente.

A votação para governador na capital, foi a seguinte: Ponce Arruda, 4.827; Derzi, 3.921.

Terminou a...

(Continuação da 1.ª página)

a saber que uma estação de rádio havia noticiado, em edição (até então desconhecida) de São Paulo e computada naqueles instantes, assegurava uma vantagem geral do sr. Adhemar de Barros sôbre o sr. Juscelino Kubitschek, num total de 600 mil votos.

REPRESÁLIA DO PTB

Momentos após, um interessado procurou as cabines das estações de rádio e não conseguiu confirmação para a notícia que, — dizia-se — procedia do chamado "ABC" paulista, e que compreende as cidades de Santos, Santo André e São Bernardo, cujos resultados do pleito eram desconhecidos. Não obtendo confirmação, o emissário rumou para o "bureau" do PTB, (que fica ao lado do PSP) e soltou a notícia como uma bomba. Os petebistas aproveitaram-se da "barriga" e improvisaram uma *marcha aux flambeaux* em represália às manifestações dos ademaristas.

AS CONTRADIÇÕES...

(Continuação da 1.ª página)

túlio Vargas, de quem se tornara um dos mais íntimos freqüentadores e, pior do que isso, um dos maiores aproveitadores. Depois, em 1954, precisando do sr. João Goulart, o senador Juracy Magalhães mandou buscá-lo no Rio Grande para auxiliar a sua campanha, uma vez que estava em desespêro. Há pouco, entretanto, quando o sr. João Goulart pensara poder contar ou dever contar com o apoio daquele senador, qual não fôra a sua surprêsa, quando se viu agredido nos comícios feitos na Bahia?

ESTREPITOSA VAIA

Prosseguindo, frisou o sr. Luiz Viana Filho que era por isso que, no curso das eleições de 3 de outubro, talvez já fatigado de tanta versatilidade, os baianos, num gesto, que lamentava e condenava, assinalaram a presença do sr. Juracy Magalhães numa seção eleitoral com estrepitosa vaia. Daí decorria, justamente, a falsa impressão do senador pela Bahia de que o sr. Juarez Távora ia ter baixa votação no Estado. Afirmou que o sr. Juarez Távora, ao contrário do que pensara o sr. Juracy Magalhães, levado pela amargura por que passara no curso do dia 3 de outubro, teria grande e expressiva votação na Bahia. Aguardava, aliás, a conclusão da apuração, no seu Estado, para, então, tecer da tribuna alguns comentários que seriam oportunos e mostrariam que, ao contrário do que afirmara, tão leviana e precipitadamente o sr. Juracy Magalhães, o general Távora, teria, com o apoio da UDN, do PSB, do PDC, do PL e, também, da sua larga e prestigiosa legenda pessoal, uma grande votação em todo o território baiano.

Ressaltou, ainda, que o que se dava no seu partido, no seu grupo, era que, por formação, não eram daqueles que não sabiam andar, que não sabiam caminhar na vida se não estivessem cercados dos alardes, dos ruídos, dos barulhos que mais se coadunavam com uma propaganda de circo, ressaltando:

— A nossa política, a nossa maneira de agir é diferente. Agimos muitas vêzes em silêncio, discretamente, por acharmos que é forma compatível com as tradições da nossa terra.

Concluindo, o sr. Luiz Viana frisou que devia assinalar, numa homenagem à verdade, a atitude do sr. Otávio Mangabeira, que contrariando conselho médico, saira de uma casa de saúde, onde se encontrava internado, justamente para se transportar à Bahia e concitar os seus amigos a votarem no general Juarez Távora.

NO MUNDO POLÍTICO

(Conclusão da última página)

fôrça de primeira linha, conquistando em várias oportunidades a posição de "líder". Com que votação, num e noutro caso, teriam entrado os componentes do MNPT, perguntamos, quando nos dois lugares a votação do sr. Juscelino foi deficiente? Mais evidente se torna ainda a balela do DOPS, aqui em São Paulo, se levarmos em conta a votação do sr. Plínio Salgado. Na verdade, os antigos integralistas, sòzinhos, quase conseguiram superar o sr. Juscelino, prestigiado pelo PSD-PTB-PTN.

Estas considerações são expendidas hoje pelo "Diário de São Paulo", em seu editorial, sob o título "Cassandras de mau agouro", em tôrno do relatório elaborado por um delegado do DOPS, a propósito das ligações que, na sua opinião, teria havido entre o sr. Juscelino e os comunistas.

Observa ainda o editorial que diante do desmentido que a realidade apresentou, de forma inexorável, só cabia ao DOPS arquivar o relatório, totalmente errado em suas previsões. Outro propósito parece configurar-se dentro de velha tecla de uma solução extralegal que desta vez, como das anteriores, não poderá chegar a bom têrmo, pois, aí, teríamos, então, o atentado frontal não só a democracia, como a vontade expressa nas urnas por mais de dez milhões de eleitores.

QUEM DEU "A ORDEM"?

SÃO PAULO, 7. (M.). Comentava-se hoje nos meios policiais que o relatório do DOPS sôbre pretensas ligações de um dos candidatos à presidência da República com o extinto PC e o MNPT foi dada a público, Pós-se a campo a reportagem a fim de saber se "a ordem" partira do palácio dos Campos Elíseos. Entretanto, tal publicidade causou surprêsa inclusive alí, o que evidencia não ter sido ordenada pelo governador do Estado, que, por sinal, desde hoje às primeiras horas da manhã se encontra ausente de São Paulo, em repouso.

NÃO COUBE CULPA AO BISPO

NATAL, 8. (M.). O bispo de Mossoró, d. Eliseu Mendes, enviou o seguinte telegrama ao governador Silvio Pedrosa:

— "Fui informado de que certa estação de rádio teria utilizado o meu nome em propaganda eleitoral contra o Govêrno de V. Exa. Ignoro os detalhes do assunto, mas posso assegurar que nenhuma responsabilidade me cabe na notícia veiculada sôbre a administração do prezado amigo".

ATOS OFICIAIS

(Continuação da 6.ª página)

nior: ao oficial administrativo Ciro Simões Corrêa; aos postalistas Alvaro Capistrano da Silva e Raul de Melo Ribeiro; ao condutor de malas Bertoldo de Souza Araújo; ao guarda-fio Damião Fernandes dos Santos; aos agentes Honorina Melo de Souza, Lia Vasconcelos e Maria Alvina Gomes do Amaral; aos artífices Antônio Alexandre de Vasconcelos, Antenor Borges Cardoso, Cândido Duarte, Fernando Joaquim de Sá, Jaime Salustiano dos Santos, Nestor Pereira de Souza, Raul de Oliveira, Sebastião Ferreira e Osmar José de Moura; aos maquinistas Israel Loureiro e Benjamin do Nascimento; aos trabalhadores Custóido Gonçalves e Eleutério Silva; ao auxiliar ferroviário Felicio Gomes; ao auxiliar de estação José Benedito Pôrto; ao condutor de trem Lino dos Santos Maia; ao cabineiro Manoel Elísio; aos carteiros Antônio José de Avila, Joaquim Maia, Lafaiete Evangelista de Souza, Nicanor Carlos das Chagas.

Férias em MIGUEL PEREIRA NO CONFORTAVEL HOTEL SUMMERVILLE

Otima Piscina Olimpica. Cavalos Charretes e outras diversões. Alimentação sadia com produtos colhidos no local. Grande Parque

INFORMAÇÕES E RESERVAS COM EXPRINTER

Avenida Rio Branco, 46 74 ou Miguel Pereira - tel. 46

Batedeiras de Bôlo

"Dormeyer", "Walita" e "Arno"

DURANTE ÊSTE MÊS A PREÇOS E CONDIÇÕES ESPECIAIS

W. M. Reis S/A.

AVENIDA RIO BRANCO, 125
Em frente do "Jornal do Brasil"

(50625)

Últimos Dias!

Liquidação anual

Venha vêr! Os preços que V. já esqueceu!

TRAJES PRONTOS

Roupa de finissimo tropical, 5 côres, pura lã, acabamento esmerado, de 1.490, por 1.295,

Roupa de cambraia, pura lã, extra-leve, meio fôrro, côres clássicas, de 1.800, por 1.595,

CALÇAS AVULSAS

Calça de tropical pura lã, diversas côres, modêlo "standard", de 450, por 373,

Calça de flanela de pura lã, côres cinza escuro, médio e claro, de 595, por 515,

MEIA CONFECÇÃO

Roupa de tricotine, pura lã, marinho, beige, e marron, de 2.350, por 1.990,

Roupa de finissimo tropical, pura lã, marron, marinho e cinza, de 2.200, por 1.995,

CAMISARIA

Camisas brancas de superior tecido Oxford, colarinho americano, de 150, por 115,

Paletó esporte de alpene "seersucker", listradinho, de 935, por 695,

compre sem preocupações e pague em 10 prestações

Guaspari merece a SUA confiança

RUA 7 DE SETEMBRO ESQ. URUGUAIANA

Não beba água suja

Mande limpar suas caixas e reservatórios de água, evitando os perigos de doenças do aparelho digestivo

IMPERMEABILIZAÇÕES — ESTERILIZAÇÕES
HITEC — Telefones: 25-7731 e 49-9040

(7253)

O MÁXIMO EM RELÓGIOS DE PONTO!

EM CAIXA DE AÇO
CORDA PARA 8 DIAS
5 ANOS DE GARANTIA

Vendas à vista e com facilidades

MATRIZ S. PAULO: CX. POSTAL, 11.106
FILIAL RIO:
R. EVARISTO DA VEIGA, 35-17.º-conj.1717
CX. POSTAL, 5322 - TEL. 22-5893

TAGUS
A PRIMEIRA DA AMÉRICA LATINA

SOUTIENS Vivian

A VENDA NAS BOAS CASAS DO RAMO

UMA PAUSA NO OLHAR!

CONFECÇÕES VIVIAN S.A.
R. CONSELHEIRO MAYRINK 280 - TEL.: 28-1919 - RIO

PREFEITURA

Continuação da 7.ª página

Rodrigues de Souza — 73,50 — 46º; Manoel Gonçalves da Silva — 73,50 — 46º; Léa Cardoso (Int.) — 73,50 — 46º; Maria Celeste de Sampaio Lima — 73 — 47º; Maria Emilia da Silva Gonzaga — 73 — 47º; Alberto de Aquino Silva (Int) — 73 — 47º; Fortunato Clemente da Silva — 73 — 47º; Edna de Salles (Int.) — 73 — 47º; Maria José Casas Novas (Int.) — 73 — 47º; Aurora Cordeiro de Menezes — 73 — 47º; Nilza da Silva Machado — 73 — 47º; Maria de Lourdes Costa (Int.) — 73 — 47º; Celina Bastos de Souza — 73 — 47º; Cacilda Simões (Int.) — 73 — 47º; Jorge Vicente Pereira — 72,50 — 48º; Eusa Freitas — 72,50 — 48º; Iraides Guimarães d'Abadia — 72,50 — 38º; Rachel de Mattos Leal — 72,50 — 48º; Wilson Victor da Silva (Int.) — 72,50 — 48º; Homerio Barbosa Villa Nova (Int.) — 72,50 — 48º; Maria da Silva Loureiro — 72 — 49º; Terezinha de Jesus Azoubel — 72 — 49; Marco Aurelio Gonçalves Siqueira (Int.) — 72 — 49º; Marlene Lourdes de Oliveira — 72 — 49; Zulima Lucena de Paula — 72 — 49º; Floripes Galdino de Oliveira (Int.) — 72 — 49º; Dolores Braga Ayres — 72 — 49º; Lucimar Costa de Souza — 72 — 49º; Mariana Abrahão (Int.) — 72 — 49º; Hortencia Stella Martins (Inter.) — 72 — 49º; Irene Gonçalves dos Santos — 71,50 — 50º; Beatriz do Nascimento Lima — 71,50 — 50º; Hazir Aida Pereira de Araujo (Int.) — 71,50 — 50º; Altair Menezes (Int.) — 71,50 — 50º; Mattilde Bornay Diacovo (Inter.) — 71,50 — 50º; Luzia de Oliveira Citero (Int.) — 71,50 — 50º; Octacilio Barbosa — 71,50 — 50º; Cleonice Gomes da Costa — 71,50 — 50º; Tais Tavares Linhares (Int.) — 71,50 — 50º; Maria de Lourdes Silva — 71 — 51º; Eulalia Freitas Nascimento de Bakker — 71 — 51º; Maria Francisca Silva de Oliveira — 71 — 51º; Lauricema de Almeida Gavio — 71 — 51º; Raymundo Gervasio de Lima (Int.) — 71 — 51º; Arlette Cardoso dos Santos Ruggi (Int.) — 71 — 51º; José Soares (Inter.) — 75,50 — 52º; Lacyr Ferreira de Lima — 70,50 — 52º; Palmyra Moreira Gonçalves (Int.) — 75,50 — 52º; Odilia Dutra dos Reis (Int.) — 70,50 — 52º; José Alves da Silva (Int.) — 70,50 — 52º; Angelina de Cusser (Int.) — 70,50 — 52º; Wanda de Souza Costa — 70 — 53º; Isabel Souza Lima — 70 — 53º; Maria José de Souza Vallado (Int.) — 70 — 53º; Mirita Teixeira Lopes (Int.) — 70 — 53º; Oscarina Calixto da Silva — 70 — 53º; Maria Sant'Anna Ribeiro Osorio (Int.) — 70 — 53º; Maria Pureza Alves Bacelar — 70 — 53º; Bethania Nabor — 69,50 — 54º; Odeth Galvão Vaz Sampaio (Int.) — 69,50 — 54º; Neide Freire do Nascimento — 69,50 — 54º; Cleonice Alves de Barros (Int.) — 69,50 — 54º; Dagmar Vieira Alves — 69,50 — 54º; Newton Martins Santiago (Int.) — 69,50 — 54º; Lourdes da Costa Lage — 69,50 — 54º; Iara Gomes Machado — 69 — 55º; Delva Pereira de Souza — 69 — 55º; Luzia Santos Guimarães (Int.) — 69 — 55º; Janacy Rosária Patrocinio (Int.) — 69 — 55º; Heminthо Simpson Viamonte — 69 — 55º; Hilza Isabel do Bonfim (Int.) — 68,50 — 56º; Maria do Carmo de Arruda (Int.) — 68,50 — 56º; Celina Miranda da Silva (Int.) — 68,50 — 56º; Maria Joselita Gomes da Silva — 68,50 — 56º; Iraildes Maria de Oliveira (Int.). — 68,50 — 56º; Alda de Souza (Int.) — 68,50 — 56º; Jacyrema Lopes (Int.) — 68 — 57º; waldemar Miguel Pereira de Carvalho — 68 — 57º; Emilia Rodrigues Braga — 68 — 57º; Aurelia Silva Rodrigues de Souza — 68 — 57º; Leocinda Meira Matos (Int.) — 68 — 57º; Jenny Borges de Camargo (Int.) — 68 — 57º; Edméa da Conceição Mariz (Int.) — 67,50 — 58º; Nadir do Amaral Sobreira (Int.) — 67,50 — 58º; Gualda Pereira — 67 — 59º; Amanda Nunes Vergueiro — 67 — 59º; Analia Bezerra Faro — 67 — 59º; Eunice Souza e Silva (Int.) — 67 — 59º; Ana Ferreira Jaguaribe (Int.) — 67 — 59º; Sarah Elisabeth Hopfner — 67 — 59º; Rosa Cardoso do Rego Santos (Int.) — 67 — 59º; Odete de Azevedo da Silva (Int.) — 67 — 59º; Hilda Soares Campos (Int.) — 67 — 59º; Nair Garcia de Aquino (Int.) — 66,50 — 60º; Julia dos Santos Lisboa — 66,50 — 60º; Manoel Crisóstomo dos Santos — 66,50 — 60º; Marietta Menezes — 66,50 — 60º; Isaura de Souza (Int.) — 66,50 — 60º; Eugenia Ferreira de Souza (Int.) — 66 — 61º; Aracy Pina Ferreira — 66 — 61º; Candida Marques de Andrade — 66 — 61º; Giselda Costa — 66 — 61º; Nancy Barros — 66 — 61º; Ibraim Tenorio de Andrade Costa (Int.) — 66 — 61º; Jenny de Sá Ribeiro — 65,50 — 62º; Maria Blandeira de Almeida — 65,50 — 62º; Hilda Ferreira Archanjo — 65 — 63º; Jocelyna da Silva Soares (Int.) — 65 — 63º; Leonor Tavares de Camargos (Int.) — 65 — 63º; Quintina Rosa de Oliveira Ruas (Int.) — 65 — 63º; Dilene da Rosa Silva (Int.) — 64,50 — 64º; Jovenita de Sá Baptista (Int.) — 64,50 — 64º; Alfa Henrique — 64 — 65; Djanira Alves de Souza (Int.) — 64 — 65; Angelina da Silva Galvão — 64 — 65; Creusa Maria da Silva (Int.) — 64 — 65º; Avacy Costa Santos (Int.) — 64 — 65º; Dulce Costa Quilelli — 63,50 — 66º; Zelia Ribas Rodrigues (Int.) — 63,50 — 66º; Manoel Ribeiro de Miranda (Int.) — 63,50 — 66º; Maria Guimarães Fernandes (Int.) — 63,50 — 66º; Elza Almeida da Silva (Int.) — 63,50 — 66º; Julieta Rodrigues Calil (Int.) — 63 — 67º; Neida Cavalheiro de Castro (Int.) — 62,50 — 68º; Rubens Martinez (Int.) — 62 — 69º; Irma Torres Rodrigues — 62 — 69º; Cid Soares Botelho (Int.) — 61,50 — 70º; Martha da Conceição Faria Marzano (Int.) — 61,50 — 70º; Jacy Souza de Aquino Silva — 61 — 71º; Maria da Gloria Santos — 60,50 — 72º; Josilice Yolanda Ferreira Guimarães (Int.) — 60,50 — 72º; Lucy de Oliveira — 60,50 — 72º; Elzio de Almeida Brandão (Int.) — 60 — 73º; Marieta Faria Amaral — 60 — 73º; Nair Vieira da Costa — 60 — 73º; Lindaura Ferreira Costa (Int.) — 60 — 73º; Lavinia Fontes Martins — 60 — 73º; Josêa Nonata Vieira — 60 — 73º; Irene Rodrigue sMartins (Int.) — 60 — 73º; Elza Cardoso (Int.) — 60 — 73º.

DESULTADO DE PROVA DE DIREITO USUAL

O resultado da prova escrita de Direito Usual, do concurso para professor de ensino técnico, foi o seguinte: Abilio Alcino Nogueira — nota 60,00; Daniel Israel — 68,00; Décio Pio Borges de Castro — 66,00; Hamilton Prisco Paraiso - 86,00; Paulo Chermont de Araujo — 82,00; Wilson de Andrade Campello — 68,00.

ATOS DO PREFEITO

Tendo em vista a classificação obtida em concurso, o prefeito assinou decretos nomeando para o cargo de Arquivista, Isal Leirós Ferro, Zuleika Cavalcanti Ferreira, Naim Alves de Paula; para o cargo de dactilógrafo America Muniz, Evangelina de Oliveira Santiago, Aurea Gonçalves, Otelo Pereira da Fonseca, Newton Fiuza, Josefa Cordeiro Borba, Vanildo Ferreira Carvalho, Fernando Aquiles do Carmo, Gardenia Leal de Carvalho Maia e Dinah de Albuquerque Ribeiro; para o cargo de almoxarife José Fonseca, Edwiges Teixeira Gouveia, Breno Galvão da Silva, José Pereira da Costa e Mario Bernardino de Freitas; para o cargo de professor de curso primário padrão J os professores extranumerários Angela Alvarenga Ferreira, Elza Celestino Damico, Dulcinéa Dias Rodrigues, Margarida Ribeiro da Rocha, Mariza Americano, Nancy Pereira Dott, Rizza Curvelo de Mendonça, Zelia Golvão, Suzette Reis da Silva, Elisia Augusta Rodrigues, Lilia Alves Ferreira, Maria Aparecida Gomes Guimarães, Maria Angela Lopes de Carvalho, Norma Martins Gonçalves, Marlene Antonieta de Melo, Maria Augusta da Mota Piquet, e Neide Chaves Cerqueira; exonerando os servidores Primo de Moura Duarte, Yolanda Botrel, Zilda Duarte Caldeira, Franca Miranda, Sergio Popoire da Fonseca, Fátima S. Balbino, Alvaro Alonso Maia, Francisco de Paula Gomes Filho, Waldomiro de Santana, Darcy Mendonça, Octavio Lento, Alfredo de Medeiros, Helio Ambrosio, Claudelina Pereira de Souza, Paulo de Moraes Lopes, Wilson Teixeira de Miranda, Joanarina de Freitas, Alcina Amelia Rodrigues, Raul de Oliveira, Ita Alvares da Fonseca Pinho, respectivamente dos cargos de escriturário, almoxarife e dactilógrafo: por terem sido nomeados para outros cargos, Maria Cristina Santos Rocha, Maria Angelica de Souza Bruno e Maria Leonora Dias Luchetti; nos têrmos do artigo 93 do decreto 3.770, Adionitrio Proença e Eduardo Infurna; aposentando os funcionários Angelo Pandolfi, Antonio da Silva, Felipe de Souza Gonçalves, Sebastião Cardoso, Horácio Batista dos Santos, Antonio Augusto Rosa, Graziela Ribeiro Pinto, Maria Amelia Torres Ribeiro de Castro, Manoel Paixão de Souza, Isalto de Macedo, Nicomedes da Cunha, Irene Crespo de Albuquerque e Leocádia da Silva Rosa; jubilando os professôres Enedina de Almeida Stilsen e Luiza de Souza Dias Bardella, e nomeando para o cargo de preposto de despachante Cesar de Carvalho Oliveira, Nelson José Martins e Floriano Peixoto.

DESPACHOS DO PREFEITO

Na Secretaria de Administração: Victor Ferreira Gama — **Mantenho o despacho**; Odete Lopes de Azevedo — **Deferido**; Luiz Auer, Obertal Jorge Crispim, Idalina Vicente Fragoso, Auta Bittencourt Nogueira da Gama, Julio de Lima Camara, Durval Barros de Azevedo Couto, José Martins dos Anjos, Joaquim Ferreira da Silva, Odilon Rodrigues Gomes e outros, Ruy de Lima Fernandes Maia — **Indeferido.**

Na Secretaria de Finanças: Clube Carnavalesco Lenhadores, Azulões da Torres, Rancho Unidos, Rancho Unidos do Morro do Pinto, Cordão da Bola Preta, Rancho Unidos do Cunha, Clube Carnavalesco Misto Toureiros, Rancho Carnavalesco Decididos de Quintino, Rancho Recreativo Carnavalesco Resedá, Rancho Carnavalesco Inocentes de Catumbi, Rancho Carnavalesco União dos Caçadores, Rancho Carnavalesco Aliados de Quintino, Rancho Carnavalesco Aliança de Quintino, Rancho Carnavalesco Indios do Leme, Clube dos Cariocas, Clube dos Tenientes do Diabo, Clube dos Embaixadores, Clube Pierrots da Caverna, Clube Carnavalesco Turunas de Monte Alegre, Clube Carnavalesco Prato Historioso — **Pague-se de uma vez só.**

No Conselho de Recursos Fiscais: Nair da Costa Filgueiras, Colégio Anatômico Brasileiro, Escola de Medicina e Cirurgia do Rio de Janeiro, Associação Atlética Florença, Educandário São Joaquim, União da Juventude de Ortodoxa, Comissão dos Monumentos do Jornalista Evaristo da Veiga e dos Jornalistas da Independência — **Autorizo.**

SECRETARIA DE ADMINISTRAÇAO

Departamento do Pessoal

DESPACHOS DO DIRETOR

Manoel Francisco dos Santos — **Deferido**; Ligia de Oliveira Redes, E. do Porto de Araujo — **Revalido o despacho**; Mario Teixeira de Abreu — **Pague-se**; Osvaldo de Carvalho Pacheco, José Freire, Heitor Neves de Oliveira, Adelia Mussi, Antonio Luiz Pinto, Helena Palmeira, Gabriel de Araujo Tavares — **Indeferido**; Jorge Zacche — **Arquive-se.**

MEDICOS-ALUNOS ESTAGIARIOS

E' a seguinte a relação dos médicos-alunos que deverão estagiar nos diferentes hospitais, pertencentes ao Departamento de Tuberculose da Secretaria de Saude e Assistência: No Hospital Sanatório Santa Maria: Caiua Algacir Costa, Nylton Luiz Flugel, José Elias Monteiro Lopes, Ayrton de Souza Stori e Josef Dawid Zylbersztejn; no Hospital Abrigo Clemente Ferreira: Pedro Jardim Fernandes, Henrique Cesar Borgongino Monteiro, Lyvio Marques Cavalcanti, Genibaldo Barros e Lacy Faria Ribeiro; no Hospital Dispensário Miguel Pereira: Antonio da Costa Ferreira, Gustavo da Silveira Barreto, Everton Francisco Mendes Mont'Alverne, José Maria da Silveira e Pedro Camara Simões.

SECRETARIA DE AGRICULTURA

ATOS DO SECRETARIO

Designação — Helio Vieira da Fonseca para entrar em articulação pessoal e direta com as diversas dependencias desta Secretaria a fim de colher elementos que se façam necessários ao rápido andamento das ordens de serviço urgente.

Departamento de Abastecimento

ATOS DO DIRETOR

Designações e remoções — Maria Cecilia das Dores para o Serviço de Correspondência; Jeremias Dutra de Aguiar para exercer as funções de substituto eventual do administrador do Mercado Regional Mendes de Moraes e Abel de Medeiros para o Setor de Expediente.

SECRETARIA DE EDUCAÇAO E CULTURA

ATOS DO SECRETARIO

Designações — Luci Abreu da Rocha Freire para o Departamento de Educação Técnico Profissional e Carlos Cruz para responder pelo expediente da secretaria da Escola Normal Carmela Dutra.

DESPACHO

Maria Henriqueta Moura Vidal — **Aprovo a escala.**

Departamento de Educação Técnico Profissional

ATO DO DIRETOR

Remoção — Imaculada Conceição Reis para o Ginásio Municipal Getulio Vargas.

SECRETARIA DO INTERIOR E SEGURANÇA

ATOS DO SECRETARIO

Designações — Nelson Braga Melo, Evilasio Lustosa, João José Pereira, Manoel da Silva Bastos, Alderico Solon Ribeiro e Abelardo Romero Dantas para o Departamento de Fiscalização.

DESPACHOS

Francisco Nogueira — **Deferido a titulo precário**; Salvador Marques — **Junte o registro fornecido pelo D. V. referente ao corrente ano**; Francisco Pereira da Silva — **Indeferido**; Cia. Hoteis Palace — **Deferido.**

SECRETARIA DE SAUDE E ASSISTENCIA

ATO DO SECRETARIO

Designação — Claudelina Pereira de Souza para o Departamento de Assistência Hospitalar.

DESPACHOS

Maria Machado Rocha, Marino Cavalcanti Pio de Souza — **Compareçam**; Silvia Tavares de Souza — **Conceda-se segunda via da certidão**; Associação Civil das Servas de Maria do Brasil, Jansen da Costa Lopes, Edison Farias, Neli Bittencourt Pinheiro, Luiz Eurico Ferreira, Raimundo Diogenes Filho, José Aquelino Vaz de Paiva — **Certifique-se**; Abel Barbosa — **Arquive-se**; Wilson Fernandes Areas — **Faça-se exclusão de escala**; Adelina Galvão Bueno, Felsidia Silvares da Nobrega — **Aprovo as escalas de licença prêmio.**

Departamento de Assistência Hospitalar

ATOS DO DIRETOR

Designações e remoções — Yvone Louzada Hartung para o Banco de Sangue; Miguel Renato de Andrade e Claudelina Pereira de Souza para o Hospital Miguel Couto; Maria Magdalena Viana Gabizo para responder pelo expediente de 10 AH durante o impedimento do dirigente; Florencio de Oliveira para responder pelo núcleo 7.664 durante o impedimento do chefe; Francisco Jansen de Melo para responder pela Administração do hospital Souza Aguiar; João Francisco Naves Junqueira para o Hospital Getulio Vargas.

MONTEPIO DOS EMPREGADOS MUNICIPAIS

Será efetuado amanhã, das 8,15 às 16 horas o pagamento das seguintes propostas de empréstimos:

Autorizados pelo prefeito — Processos:

316.384	317.271	317.290	317.636
317.638	317.830	318.042	318.117
318.179	318.313	318.649	318.595
318.752	318.832	318.938	319.207
319.304	319.466	319.846	320.084
320.402	320.412	320.456	320.813

Código 21 — Comuns efetivos — Pedidos:

4.695	5.006	5.007	5.008
5.009	5.010	5.011	5.012
5.013	5.015	5.016	5.017
5.018	5.019	5.020	5.021
5.022	5.023	5.024	5.025
5.026	5.027	5.028	5.029
5.031	5.032	5.033	5.035
5.036	5.037	5.038	5.039
5.040	5.041	5.042	5.043
5.044	5.045	5.046	

Código 22 — Comuns extranumerários — Pedidos:

4.595	4.596	4.597	4.598
4.399	4.600	4.601	4.602
4.603	4.605	4.606	4.607
4.608	4.609	4.610	4.611
4.612	4.613	4.615	4.616
4.617	4.618	4.619	4.620
4.621	4.622	4.623	4.624
4.625	4.626	4.627	4.628
4.629	4.630	4.631	4.632
4.633	4.634	4.635	4.636
4.638	4.638	4.639	4.640
4.641	4.642	4.643	4.644
4.645	4.646	4.647	4.648
4.649	4.650	4.651	4.652

Emergências — Matriculas:

42	366	544	681
804	908	1.270	1.668
1.741	2.356	2.632	2.888
3.007	3.534	3.692	4.162
4.174	5.280	5.382	5.631
5.642	6.010	6.029	6.089
6.947	9.236	9.985	10.555
11.698	12.007	12.113	12.525
12.568	13.207	14.632	14.723
14.801	14.931	15.427	15.448
15.609	16.043	16.228	17.103
17.202	17.287	17.619	18.003
18.421	20.929	20.976	21.208
21.517	21.661	21.670	22.768
22.840	23.248	23.908	25.113
25.460	25.310	25.543	25.783
26.875	27.185	27.392	28.141
28.389	28.452	28.834	29.598
29.723	30.360	30.652	31.587
31.639	32.608	32.630	32.635
32.743	34.643	34.656	34.827
36.196	36.220	36.612	37.115
37.161	37.256	37.334	37.383
37.449	38.400	38.469	38. 83
38.882	38.918	30.947	44.384
44.654	46.137	46.467	46.626
47.423	48.558	48.927	50.064
50.618	51.175	51.272	52.138
52.355	53.081	54.045	55.469
54.476	54.593	55.843	56.627
56.787	57.501	57.783	58.002
58.358	58.542	59.615	59.714
59.920	60.314	61.156	61.377
61.792	62.569	62.540	64.585
64.719	64.858	65.964	67.222
68.155	70.929	73.226	73.609
76.201	76.664	79.830	95.486
99.197	99.306	99.414	99.441
99.501	99.484	99.505	99.664

Casamentos — Matriculas:

15.496	18.005	26.445	60.046

NOTA — As propostas anunciadas durante êste mês e ainda não procuradas, serão pagas diàriamente.

DESPACHOS DO DIRETOR

Rachel Cesarino — Apostila: Tendo em vista o que consta do processo 320.653/55 e de acôrdo com as disposições constantes do Boletim n. 42, de 19-10-50 (contagem de quinquenios), fica concedido ao funcionário de que trata o presente titulo de provimento, a partir de 13-9-55 o aumento quinquenal de 20 % sôbre o vencimento, mensal de Cr$ 5.160,00, por haver completado em 12 do mesmo mês (periodo de 13-9-50 a 12-9-55) um quinquenio de efetivo exercicio. **Gioconda Giannattasio** — Apostila: Tendo em vista o que consta do processo 320.757/55 e de acôrdo com as disposições constantes do Boletim n. 42, de 19-10-50 (contagem de quinquenios) fica concedido ao funcionário de que trata o presente titulo de provimento, a partir de 13-9-955, o aumento quinquenal de 20 % sôbre o vencimento mensal de Cr$ 5.160,00, por haver completado em 12-9-955, um quinquenio de efetivo exercicio. **Thyrso Octavio Miragay** — Apostila: Tendo em vista o que consta do processo 320-710/55 e, de acôrdo com as disposições constantes do Boletim n. 42, de 19-10-50 (contagem de quinquênios), fica concedido ao funcionário de que trata o presente titulo de provimento, a partir de 13-9-950, a 12 do mesmo mês (periodo de 13-9-950 a 12-9-955), um quinquênio de efetivo exercicio. **Maria Aparecida Moura** — Apostila: Tendo em vista o que consta do processo de n. 320.654/55 e, de acôrdo com as disposições constantes do Boletim n. 42, de 9 de outubro de 1950 (contagem de quinquenios), fica concedido ao funcionário de que trata o presente titulo de provimento, a partir de 13-9-955, o aumento quinquenal de 20 % sôbre o vencimento mensal de 3.620,00, por haver completado em 12 do mesmo mês (periodo de 13-9-950 a 12-9-955) um quinquenio de efetivo exercicio. Francisco Amaral da Silva, Barros Isbim e Cia. Ltda., Castro & Vieira Ltda. (2), I. B. M. World Trade Corporation — **Pague-se**; Alberto Caldeira Freire Messeder, Maria Claris Gomes, José Freitas Rocha, Alcebiades Ribeiro, Omar Campelo, Hermolão André Fachetti — **Deferido.**

DESPACHOS DO CHEFE DO SERVIÇO DE EMPRESTIMOS IMOBILIARIOS

Getino Estevão Soares, Alvaro Carneiro dos Santos — **Compareça com urgência.**

DESPACHOS DO CHEFE DA CARTEIRA DE PENSÕES E AUXILIOS

Hermes Evaristo Biswas, Nilda de Oliveira, Celso de Sá Brito, Nilton Pedro Campos Burlamaqui, Miguel Alves Vianna — **Compareça urgente.**

VIDA CULTURAL

MÁRIO DE ANDRADE

O movimento modernista teve em Mário de Andrade a sua figura mais alta e mais original e nem foi exagêro chamá-lo o "Papa do Futurismo". Em verdade, foi um renovador cheio de talento e a quem as inovações deverão ser louvadas, pois muitos delas são cheias de beleza e atração.

O chefe do modernismo foi poeta, critico, contista, folclorista, musicólogo, levando a todos os grupos em que atuou, a sua impetuosidade e o seu dinamismo, transformando tendências, despertando aptidões, criando um clima propicio aos modernistas. A sua ascendência era legitima e os livros que publicou confirmam o seu valor literário, dos maiores que temos tido. Os próprios exageros são justificados pela ânsia de demolição, pelo desejo de renovação, pelo cansaço intelectual, "o maior talvez de todos os estimulos renovadores", como assinalou mestre João Ribeiro. Inteligente e culto, Mário de Andrade possuia autoridade para promover essa renovação estética. Como bem acentuou Agrippino Grieco, "há nesse revolucionário um clássico e nesse pretenso inimigo das bibliotecas um erudito em quem se conciliam cultura, gôsto e percuciência critica". E disse ainda: "Sempre carregado de explosivos satíricos, o sr. Mário de Andrade disfarçava numa agressividade pitoresca uma grande erudição e até fortes tendências professorais de quem, debaixo dos losangos de arlequim, trazia, a par de uma arte admirável, a sua "artinha" pedagógica. Daí ter êle sobrepairado à vaga vermelha do futurismo, dizendo posteriormente coisas muito mais humanas a respeito dos nossos pretos, dos nossos indios ou de um simples jardim noturno de Belo Horizonte".

Mário Raul de Moraes Andrade nasceu em São Paulo a 9 de outubro de 1893, ali iniciando os estudos e fazendo o curso secundário no Ginásio Nossa Senhora do Carmo. Ingressou mais tarde no Conservatório Dramático e Musical de São Paulo, onde se diplomou e que foi depois catedrático de História da Música. Dirigiu o Departamento de Cultura, de São Paulo e foi professor de História e Filosofia da Arte, na antiga Universidade do Distrito Federal. A êle se deve a criação do Serviço do Patrimônio Histórico e Artistico Nacional.

Colaborou em vários jornais e revistas e publicou, entre outros livros: "Há uma gota de sangue em cada poema", "Paulicéia desvairada", "A escrava que não é Isaura", "Losango cáqui", "Primeiro andar", "Amar, verbo intransitivo", "Clan do jaboti", "Macunaíma", "Ensaio sôbre música brasileira", "Remate de males", "Música, doce música", "Belazarte", "Movimento modernista", "Aspectos da literatura brasileira". Suas obras completas foram publicadas em 1944, em dezenove volumes.

Mário de Andrade faleceu em São Paulo a 25 de fevereiro de 1945, com êle perdendo o Brasil um grande poeta, uma legitima expressão da sua cultura.

De seus poemas um dos mais citados é "Noturno de Belo Horizonte", que assim começa:

"Maravilha de milhares de brilhos vidrilhos,
Calma do noturno de Belo Horizonte...
O silêncio fresco dos fôlhas das árvores
E orvalha o jardim só.
Larguezas.
Enormes coágulos de sombra.
O policia entre rosas...
Onde não é preciso, como sempre...
Há uma ausência de crimes
Na jovialidade infantil do friozinho.
Ninguém.
O monstro desapareceu.
Só as árvores árvores do mato-virgem
Pendurando a tapeçaria das ramagens
Nos braços cabindos da noite."

N. C.

ASSOCIAÇÕES

ACADEMIA BRASILEIRA DE CIÊNCIAS

Em sessão ordinária, sob a presidência do professor Arthur Moses reunir-se-á depois de amanhã, às 21 horas, na Escola Nacional de Engenharia, a Academia Brasileira de Ciências. Da ordem do dia constam as seguintes comunicações: Estudo da atividade convulsiva pela aplicação da estricnina e da acetilcolina diretamente sôbre a cortex cerebral, pelo acadêmico Mario Vianna Dias; Efeitos das excitações periféricas sensoriais sôbre a atividade convulsiva cortical produzida pela estricnina e acetilcolina, pelo acadêmico Mario Vianna Dias; Inibição da Reação de Schultz-Dale pelo cloromercuriobenzoato de sodio pelo acadêmico Haiti Moussatché com a colaboração da Dra. A. Prouvost Danon; O alcaloide de "Hortia arborea" (Rutaceae), pelo dr. Libero D. Antonaccio, apresentado pelo acadêmico Costa Ribeiro; Uma nota sôbre o fenômeno da eletrofusão, pelo dr. E. Rodrigues, apresentado pelo acadêmico Costa Ribeiro; Ação do campo elétrico sôbre a condutibilidade térmica de dielétricos liquidos (experiências com ácidos graxos), pelos drs. S. Mascarenhas, Y. P. Mascarenhas, Rosa Rabello e M. Ferreira de Souza, apresentado pelo acadêmico Costa Ribeiro.

ACADEMIA CARIOCA DE LETRAS

Realiza-se na próxima têrça-feira, às 17 horas, no Silogeu Brasileiro, a 37a. sessão ordinária da Academia Carioca de Letras, sob a presidência do professor J. Paulo de Medeyros.

"CAMUS: ONTOLOGIA E ESTETICA"

Na Faculdade Nacional de Filosofia da Universidade do Brasil, realizará têrça-feira, às 17,30 hs., o professor Charles Aubrun uma conferência sôbre "Camus: ontologia e estética".

CONFERÊNCIAS

"CESARIO VERDE — A INFLUENCIA DA SUA POESIA NA POESIA BRASILEIRA"

No Liceu Literário Português falará amanhã, às 17,30 horas, sôbre o tema supra, o sr. Rodrigo Octavio Filho, presidente da Academia Brasileira de Letras.

CURSOS

CURSO DE LINGUA, LITERATURA E CIVILIZAÇÃO ROMENA

Prosseguem, na Faculdade Nacional de Filosofia, os cursos, a cargo de professôres natos, seguintes: 1 — Gramática histórica da lingua romena, segundas-feiras, das 17 às 18 hs., na sala 52, pelo professor I. G. Dimitriu; 2 — Civilização Romena, segundas-feiras, das 16 às 17 hs., na sala 52, pelo professor Angèle Comnène; e 3 — Lingua romena moderna, às sextas-feiras, das 18 às 19 hs., na sala 52, pelo professor I. G. Dimitriu.

CURSO DE "CULTURAS PRÉ-INCAICAS"

Às quartas-feiras, às 17 hs., continua o curso sôbre "Culturas pré-incaicas", a cargo do professor Tamayo Vargas, da Universidade de Lima, na sala da Congregação da Faculdade Nacional de Filosofia (3.º andar).

VÁRIAS

PRÊMIOS DA ACADEMIA BRASILEIRA DE LETRAS

A Academia Brasileira concederá em 1956 os seguintes prêmios: I — Prêmio Machado de Assis, da Academia Brasileira de Letras, de Cr$ 25.000,00 pelo conjunto de obra literária de escritor brasileiro que tenha publicado pelo menos um livro altamente recomendável, no triênio de 1953-1955; II — Quatro prêmios de Cr$ 15.000,00 cada um, destinados a livros inéditos ou publicados em 1954/5 em lingua portuguêsa, de autores brasileiros. Os prêmios são os seguintes: a) — Prêmio Coelho Neto, da Academia Brasileira de Letras, para Romance; b) — Prêmio Joaquim Nabuco, da Academia Brasileira de Letras, para História Social, Politica ou Memórias; c) — Prêmio João Ribeiro, da Academia Brasileira de Letras, para Filologia, Etnografia e Folclore; d) — Prêmio Carlos de Laet, da Academia Brasileira de Letras, para Crônicas, Viagens e quaisquer outros gêneros que se não enquadrem precisamente nas alineas precedentes. III — Prêmio Júlia Lopes de Almeida, de Cr$ .... 7.200,00, destinado a livro inédito ou publicado de autor feminino, de prosa, de preferência romance ou coleção de novelas, ou de contos; na falta, poderá ser concedido a um livro de versos, de qualidade superior e da forma chamada clássica, sempre de autor feminino. 1 — As inscrições aos prêmios indicados sob os ns. II e III estarão abertas desde esta data até 31 de janeiro de 1956. 2 — A entrega dos prêmios será feita em sessão pública da Academia, se possivel, aos 29 de junho de 1956, aniversário da morte de Francisco Alves. A Secretaria da Academia funciona à Avenida Presidente Wilson, 203, telefone 22-3268, das 13 às 17 horas, nos dias úteis, exceto aos sábados.

REFORMAS, PINTURAS DE PRÉDIOS E APARTAMENTOS

Firma especializada executa com garantia, quaisquer serviços de reformas, fechamento de varandas e pinturas de apartamentos, casas, escritórios, lojas etc.

FACILIDADE DE PAGAMENTO

Orçamento sem compromisso

SIAP: — Soc. de Imóveis, Administração e Pinturas Ltda.
Av. Presidente Vargas, 446 — 6.º andar — G. 607
Telefone: 43-0192.

(49987)

LEIA O N.º 4 DE:

CADERNOS DO NOSSO TEMPO

Com os seguintes artigos de grande atualidade:

PANORAMA NACIONAL: ✚ A Sucessão Presidencial ✚ A Situação Econômica do Brasil ✚ Politica do Petróleo ✚ Problemas do Comércio como Leste ✚ Semana de Estudos do Teatro Experimental do Negro e Declaração de Principios
PANORAMA INTERNACIONAL: ✚ A Politica dos Estados Unidos.
ARTIGOS: ✚ Significação do Nacionalismo ✚ A Ideologia da "Jeunesse Dorée".
NOTICIARIO DO IBESP: ✚ Mensagem ao Povo Brasileiro.
INFORME: ✚ Análise Existencial da Realidade Brasileira.

À venda nas livrarias e bancas Cr$ 30,00.
Assinatura: 4 núms. Cr$ 100,00
Pedidos de assinaturas e reembôlso postal à

EDITORIAL ANDES, LTDA.

Lg. da Carioca, 11 - 2.º — Tel. 42-2741 — D. F.

(80964)

CIPACO OFERECE.

MAIORES LUCROS

para seu estabelecimento!

MÁQUINA DE CREME-CAFÉ "SAN GIORGIO"
Material de primeira qualidade, faz maior número de xicaras de café com menos despesa. Higiênico, prático, de finissimo acabamento. Modelos de 1, 2 e 4 braços.
Prestações mensais desde Cr$ 3.430,00

SORVETEIRAS AUTOMÁTICAS "CARPIGIANI"
— a maior novidade em máquinas para a fabricação de sorvetes. Maior produção, menos trabalho, higiene absoluta. Modelos variados.
Prestações mensais desde Cr$ 5.192,00

VENDAS A LONGO PRAZO
Faça hoje mesmo uma visita à nosso escritório, e procure conhecer nossos preços e as facilidades oferecidas.

Representantes exclusivos para o D. Federal, E. do Rio, E. Santo e M. Gerais

VAL S. A.
Avenida Graça Aranha, 326 — Grupo 71
Fones: 42-4328 (escritório) e 38-8382 (depósito)

Colombo

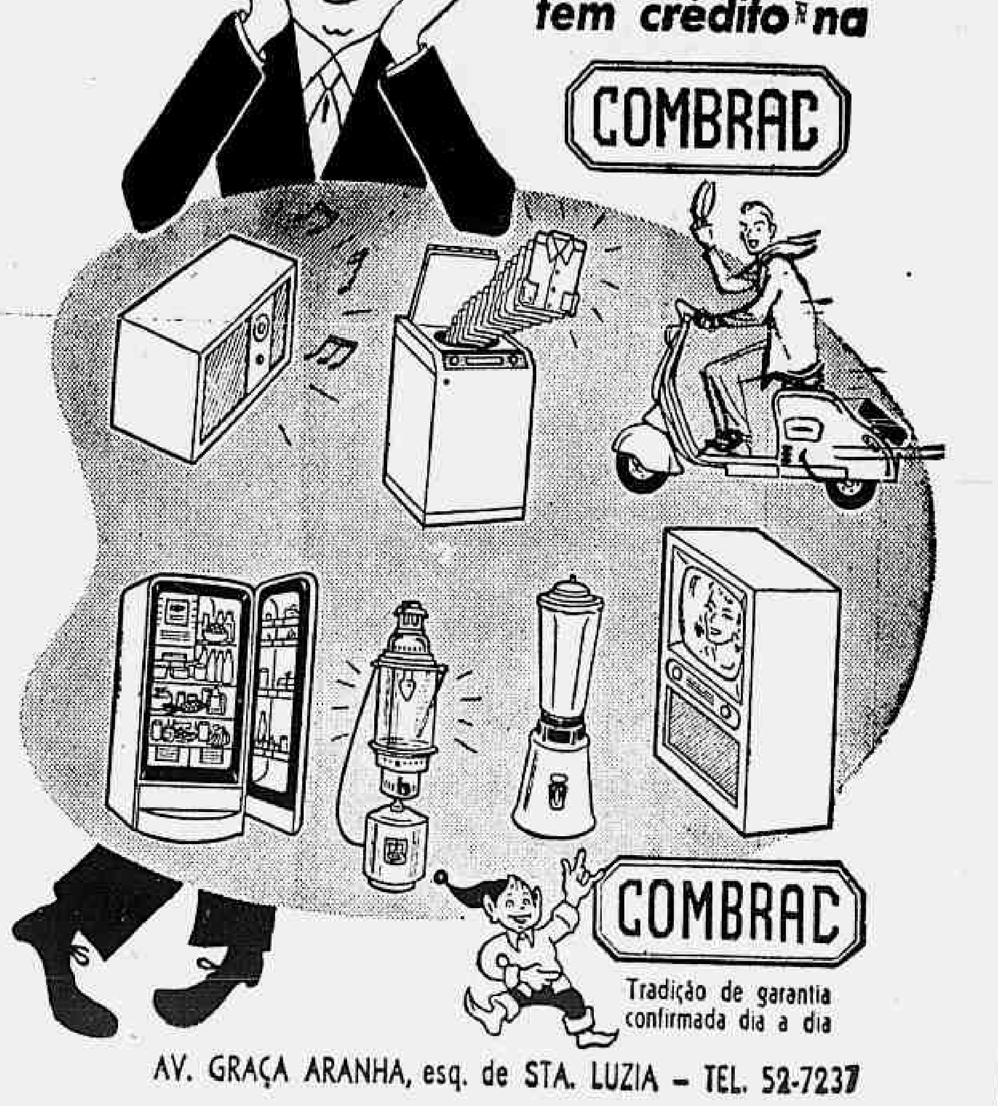

"O papai" tem crédito na COMBRAC

COMBRAC
Tradição de garantia confirmada dia a dia

AV. GRAÇA ARANHA, esq. de STA. LUZIA - TEL. 52-7237

BUFFET INTERNACIONAL DE REFEIÇÕES LTDA

Serviço especializado de banquetes, almoços, jantares, recepções, casamentos etc. Executado por pessoal competente e educado, em qualquer lugar.

RUA DO MATOSO, 261
Tel.: 48-8622

Encerrado o Congresso Conservador

Amanhã o Congresso Trabalhista

Lord Woolton despede-se da presidência dos "Tories"

BOURNEMOUTH, 8 — O Congresso Conservador encerrou hoje de manhã seus trabalhos. Lord Woolton, presidente do partido desde 1946, organizador das duas vitórias eleitorais, e que se aposenta, despediu-se dos militantes, na presença de todos os membros do Gabinete, com exceção do primeiro-ministro; êste, conforme a tradição, jamais assiste ao Congresso, mas estava representado por sua espôsa. Os conservadores dirigentes renderam homenagem ao organizador da vitória. O chanceler do Erário, Richard Butler, em nome do govêrno, dirigiu palavras de agradecimento e simpatia ao presidente que se retira.

Depois disso, o próprio Lord Woolton, visìvelmente comovido, encerrou pela última vez um Congresso Conservador, tendo declarado: "O Congresso reuniu-se aqui, depois de uma grande vitória; muito sàbiamente não se voltou para o passado e pediu ao govêrno que examine os problemas do dia. Não foi um Congresso de pessoas satisfeitas, mas de pessoas que indicaram aos ministros o que desejariam que êles fizessem; cabe ao Gabinete tomar decisões.

As tarefas que aguardam o Partido Conservador são pesadas. Só conseguimos um pouco mais da metade dos votos do país. O grande movimento sindicalista inglês continua a observar-nos com certa desconfiança, sustentando o Partido Trabalhista. Dissipar essa desconfiança é um dos mais pesados encargos que temos a realizar". (F.P.).

REDUÇÃO DE EFETIVOS

BOURNEMOUTH, 8 — Eden anunciou hoje que a Grã-Bretanha está reduzindo suas fôrças armadas em 12,5%, e tornando mais lenta a convocação de recrutas, dada a melhoria da situação internacional. Advertiu contudo que, apesar do "espírito de Genebra", não crê forçosamente que a Rússia ou as outras grandes potências tenham "mudado de propósitos"; apenas estão contidas por temor à destruição atômica.

A redução de fôrças armadas fará com que estas cheguem a 700.000 homens e mulheres em fins de 1957.

O primeiro-ministro discursou na Assembléia Anual do Partido Conservador.

"Temos confiança em poder cumprir as obrigações que nos impõem os tratados e manter nossa posição de potência mundial apesar desta redução."

Passou em revista a política britânica ante 4.000 membros do partido que o aclamaram.

Advertiu que a Grã-Bretanha está às voltas com formidáveis problemas econômicos; em breve anunciará medidas corretivas de prioridade, para tirar o país da situação à beira da crise, originada pela inflação e escassez de dólares. (U.P.).

PERIGO

BOURNEMOUTH, 8 — Eden declarou achar que o perigo de guerra aumentou no Levante com a decisão do Egito de comprar armas à Rússia. (U.P.).

O CONGRESSO TRABALHISTA

MARGATE, 8. Centenas de delegados ao congresso anual Trabalhista se encontram nesta cidade balneária preparados para os tempestuosos debates, dada a fragorosa derrota do partido nas eleições. Ainda está aberta a ferida produzida pelo golpe terrível, nas vésperas do 54º. congresso.

A sessão mais tormentosa será provàvelmente a de têrça-feira, em que se discutirá o relatório da derrota, que acusa frontalmente a organização da máquina partidária pelo extraordinário malôgro eleitoral. Os líderes desejam que o debate sôbre êsse ponto seja secreto; a ala esquerda trabalha para que seja público. O relatório conclui apelando para uma remodelação de alto a baixo na organização partidária.

Outro grande tópico é a continuação ou renúncia de Attlee, que está com 72 anos. Se se retirar, quem será o substituto?

Depois das eleições mostrou Attlee desejo de se retirar. Depois disso sofreu um colapso cardíaco, tendo declarado que quanto mais cedo se aposentasse, melhor.

Não cabe ao congresso escolhêr novo líder; é atribuição do bloco parlamentar; mas os delegados estão ansiosos por saber se já tomou decisão definitiva. Os principais disputantes são Herbert Morrison, líder da bancada; James Griffiths, Hugh Gaitskell, e Aneurin Bevan

As possibilidades dêste são tidas em geral como mínimas.

Outro ponto de debate será a bomba de hidrogênio. (R.)

A CONFERÊNCIA DE GENEBRA

BOURNEMOUTH, 8 "Não é duvidoso que serão difíceis as discussões de Genebra", declarou no Congresso Conservador Anthony Eden. "É muito possível que depois de semanas de negociações sejam estas adiadas, sem se registrar progresso. Mas estou certo de que as inquietações internacionais quanto ao futuro imediato são menos graves do que há um ano".

"A situação é séria no Oriente Médio e pode tornar-se perigosa. Todo o mundo conhece a tensão entre Israel e o Egito, a maneira por que cada país tenta aumentar seus armamentos. Essa situação apresenta graves riscos. Assim começaram muitas guerras no passado. Se uma grande potência exterior intervém propondo fornecimentos de armas em escala grande, êsses riscos aumentam. Deveriam as grandes potências entender-se adotando restrições. Seria êsse o espírito de Genebra." (U.P.)

MC NEILL

NOVA YORK, 8 O estado do dirigente trabalhista Hector Mac Neill continua "estacionário"; sofreu ataque cardíaco a bordo do "Queen Mary". Ontem à noite se informou que estava "ainda em estado crítico". MacNeill, de 48 anos, deputado da Escócia, vinha aos Estados Unidos em caráter particular. (U.P.)

Tensão no Oriente Médio

Israel ameaça agir enèrgicamente

Desmentiu a Inglaterra a venda de armas a Tel Aviv

TEL-AVIV, 8 — Israel advertiu que adotará "tôdas as medidas necessárias para proteger seus cidadãos", se as vizinhas nações continuarem incursões de guerrilhas contra seu território.

Um porta-voz do Ministério do Exterior formulou o virtual ultimato. Acrescentou que o Egito seria responsabilizado no caso de guerra entre o Israel e as nações árabes.

"A continuação da "pequena pode desbaratar de uma vez a cessação das hostilidades, em que o Egito e Israel concordaram no mês passado." (U. P.)

ARMAMENTOS

JERUSALÉM, 8 — Segundo fontes fidedignas, o primeiro-ministro de Israel disse ao enviado americano, George Allen, que o conflito israelita-árabe não pode ser considerado como luta entre "cow-boys e índios".

Sharett fês chegar sua opinião a Allen por intermédio do embaixador dos EE. UU. em Tel-Aviv; êste se avistou com Allen há dias em Beirute. Allen, secretário de Estado adjunto, foi enviado ao oriente médio de o Egito anunciar que compraria armas tchecas.

Sharett comunicou a Allen que a conflagração no oriente médio é iminente, dada a alteração do equilíbrio de fôrças se o Egito comprar armas.

Sharett encareceu a Allen que peça o govêrno dos EE. UU. forneça a Israel as armas que necessita, ante êsse perigo. (U. P.)

VENDAS A ISRAEL

LONDRES, 8 — O Ministério do Exterior revelou que 55 tanques Shermann desmilitarizados, vendidos como sucata a uma firma francesa, foram reexportados para Israel. Outros 20 nas mesmas condições foram vendidos a Israel pela Grã-Bretnha para serem desmontados.

O Ministério do Exterior desmentiu a venda de aviões "Mustang" ou tanques "Churchill".

(Continua na 12ª pág.)

TORRADEIRAS AUTOMÁTICAS IMPORTADAS
COMPRE SEM DEMORA O ÚLTIMO MODELO DA GENERAL ELECTRIC PARA 1955.
PREÇOS ESPECIAIS
W. M. REIS S. A.
AVENIDA RIO BRANCO, 125
(Bem defronte ao "Jornal do Brasil")
(50627)

Modernize seu lar, peça por peça com móveis DRAGO

Na completa linha de móveis que Drago lhe oferece, você encontra a melhor solução para mobiliar todo o seu lar, com bom gôsto e economia. Visite uma das lojas Drago e aproveite a grande variedade de móveis à sua escolha para adquirir de uma vez, e numa só loja, tudo o que precisa, com as maiores facilidades.

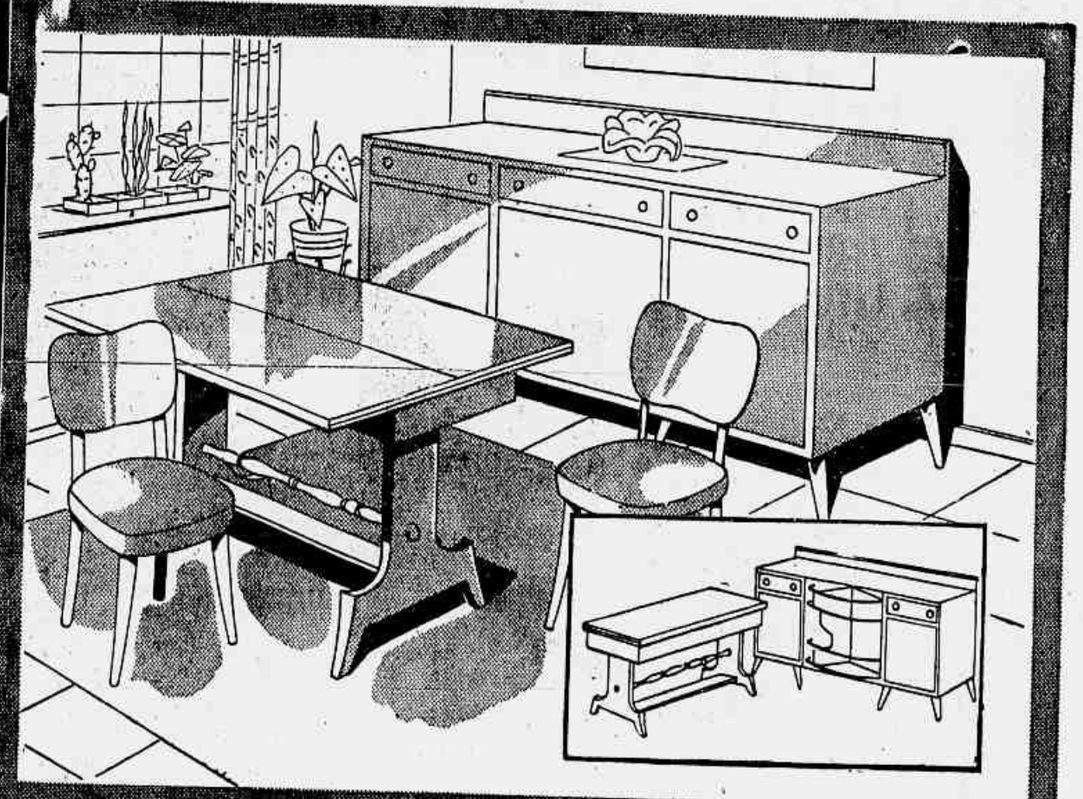

Conjunto Drago SOCIETY
Elegante e confortável conjunto que resolve o problema da sala e quarto numa só peça: o sofá e as 2 poltronas transformam-se, com um simples movimento, em confortáveis camas para um casal e duas pessoas, compõe-se de 1 sofá-cama Colombo, 2 poltronas Elastic-Tac, 1 bar-biblioteca, 1 abajur-coluna, 1 cinzeiro-coluna e 1 mesa de centro.
desde Cr$ **1.045,** por mês
ou Cr$ **10.450,** à vista

Sala de Jantar Drago MONTE CARLO
Distinto e prático conjunto, em legítimo pau-marfim. Linhas acentuadamente modernas. Mesa consolo, "buffet" completo, com bar giratório, e 6 cadeiras estofadas em "Vinilite" de côres variadas.
Cr$ **1.408,** por mês
Cr$ **14.080,** à vista

Além das sugestões aqui apresentadas, as lojas Drago apresentam vários outros tipos de móveis, dos mais diversos estilos, e também uma grande quantidade de peças avulsas em modelos exclusivos.

Dormitório Drago Estilo Francês
De alta distinção, todo em peroba de primeira ou legítimo pau-marfim. Compõe-se de 1 armário de 1,80m, com sapateira, gaveteira e 1 ótimo espelho interno; 1 cômoda; 1 cama de casal; 2 mesinhas de cabeceira e 1 cadeira estofada em "Vinilite".
desde Cr$ **1.199,** por mês
ou Cr$ **11.990,** á vista

DRAGO

INDÚSTRIAS REUNIDAS SOFÁ-CAMA DRAGO S/A

RIO DE JANEIRO
RUA 7 DE SETEMBRO, 164 — FONE: 43-8704
RUA 7 DE SETEMBRO, 209 — FONE: 23-3430
RUA DO CATETE, 141-A — FONE: 25-5812
PRAÇA SAENZ PEÑA, 65 — FONE: 48-1672
AV. PRINCESA ISABEL, 72-A — FONE: 37-1533

NITERÓI
AVENIDA AMARAL PEIXOTO, 96
(às 5.as feiras, aberta até às 22 horas)

TAMBÉM EM SÃO PAULO E BELO HORIZONTE

A-473

HOJE A RESPOSTA...

(Conclusão da última página)

Paulo, esta, representando numerosas cooperativas regionais disseminadas no interior do Estado, peço permissão para apelar a V. Exa. no sentido de autorizar o Ministro da Fazenda, sr. José Maria Whitaker a pôr em vigor a reforma cambial laboriosamente preparada, a qual, atendendo a justo e gerais anseios porá fim ao confisco que há tantos anos vêm dura e injustamente castigando os produtores. Em moção dirigida ao ministro foi manifestada inteira confiança à ação do mesmo cujo nome representa garantia aos interêsses da lavoura que serão sempre respeitados e defendidos. Peço ainda permissão para manifestar que a saída do ministro seria uma completa derrocada das esperanças da lavoura que em conseqüência se sentiria positivamente desamparada. Respeitosas saudações. (a) Caio Simões — Presidente".

A RESPOSTA DO SR. JUSCELINO KUBITSCHEK

Círculos ligados ao Catete revelaram que o presidente Café Filho recebera, ainda ontem à tarde, a resposta do candidato Juscelino Kubitschek. Em resumo, o sr. Kubitschek declara não poder opinar sôbre o mérito da matéria, desde que não lhe será também possível estudá-la num prazo tão exíguo, acrescentando que o assunto, além dos estudos, precisaria de uma vivência governamental.

Em seguida, o sr. Juscelino Kubitschek faz um grande elogio à competência e à experiência do sr. José Maria Whitaker, como autoridade em quem se pode confiar.

Segundo a mesma fonte ligada ao Catete, a carta do candidato do PSD-PTB conclui por dizer que, dado êsse conceito em que êle tem, como todos os brasileiros, o sr. José Maria Whitaker, acha que o ministro da Fazenda é a pessoa mais indicada para ajuizar da oportunidade e dos méritos de reforma. Acha, portanto, o sr. Kubitschek que a reforma deve ser da responsabilidade do atual govêrno e não do seu.

Sabe-se também que o PSD e o PTB no Congresso não criarão embaraços à reforma.

A REAÇÃO NO MERCADO CAFEEIRO

NOVA YORK, 8. Dois fatôres: as eleições presidenciais no Brasil e a esperada notícia da revisão das taxas de câmbio pelo mesmo país — contribuíram para a inatividade das entregas futuras de café, nesta cidade, no início da semana finda. No mercado do disponível, os torradores, embora necessitados de reabastecer os seus estoques, aguardavam também fôssem fixadas as decisões do govêrno brasileiro. O "Santos", 4, pronta entrega, foi-lhes oferecido a 53 1/4, FOB, e o "Santos", 4, disponível, a 56,25. Os colombianos disponíveis eram oferecidos a 72 centavos, a 69 centavos para entrega em outubro e a 62 3/4 para entrega em novembro. No dia seguinte, entretanto, a opinião manifestada pelos observadores, segundo a qual a notícia relativa às taxas de câmbio brasileiro poderia ser retardada, parece ter acarretado compras no fim da sessão.

Indagava-se, com efeito, se, imediatamente depois das eleições presidenciais, o govêrno poderia modificar o sistema de câmbio, cuja aplicação deverá ser assumida por um novo grupo de funcionários. Segundo os meios do comércio atacadista, os torradores não fazem entrega de grandes quantidades de café, neste momento, devido à recente alta de 4 centavos por libra, no varejo. A notícia de que o sr. Whitaker, ministro brasileiro da Fazenda, pedira demissão devido a divergências de vistas com o presidente Café Filho a respeito da revisão das taxas de câmbio, chegou quarta-feira, depois do fechamento da Bôlsa do Café.

Todavia, tinham circulado rumores a respeito dessa situação durante o dia, e, embora não se revestissem de nenhum caráter oficial, encorajaram compras de entregas futuras, que acarretaram uma alta de 32 a 55 pontos do café "Santos", contrato "S", enquanto o contrato "B" avançava de 40 a 50 pontos e o contrato "M" ganhava de 10 a 80.

As vendas de cafés colombianos foram realizadas em cotações mais baixas, sendo o disponível vendido a 71 3/4, para expedição na primeira semana de outubro, a 69 1/4 e a 69 centavos, para expedição na primeira quinzena de outubro. Como nos dias anteriores, o mercado, no fim da semana, permaneceu sob a influência dos acontecimentos do Rio de Janeiro, relativos às taxas de câmbio.

Aguardando a decisão do govêrno brasileiro, o mercado viu-se presa de um certo nervosismo, quinta-feira. No mercado do disponível, as cotações não sofreram alteração apreciável. O "Santos", 4, manteve-se a 56,25 e os colombianos em aproximadamente 72 centavos. As exportações de café colombiano, em setembro, segundo as cifras preliminares, elevaram-se a ..... 553.267 sacas, das quais ..... 487.956 para os Estados Unidos.

Segunda-feira, será iniciada, em São Francisco (Califórnia), a conferência anual da Associação Nacional do Café.

Sexta-feira, o contrato "S" — dezembro — fechou a 49,80, contra 48,90, preço de sexta-feira, 30 de setembro; março 45,55, contra 44,75; o contrato "B" — maio — a 43,30, contra 42,70; julho a .. 41,85 — nominal — contra 41,35; dezembro — a 60,80 — nominal contra 40,00. O contrato "M" — dezembro — a 60,80 — nominal — contra 60,05; março a 54,25, contra 52,70; maio a 52,45, contra 51,10; julho a 51,40 — nominal — contra 50,50; setembro a .... 50,70 — nominal — contra 49,80.

Em 4 do corrente, os estoques de cafés visíveis, nos armazéns e no pôrto desta cidade e em Nova Orleans, bem como o flutuante para os Estados Unidos, elevaram-se a 1.140.000 sacas, contra 1.160.000 na mesma data do ano passado. A contar de 1.º de setembro, as chegadas de café elevaram-se a 1.550.000 sacas, contra 790.000 no mesmo período de 1954.

Segundo a firma "Standard and Poor", os torradores limitam os seus estoques ao mínimo, com receio de prejuízos, em caso da baixa das cotações. Segundo essa firma, êsse fato poderia explicar a penúria relativa de café de certas marcas, notada no mercado.

Os preços médios do café disponível, para o mês de setembro, foram os seguintes:

Brasil: 59,65 — 58,73 — 55,93 —40,50 — 32,85; Colômbia: .... 72,08 — 72,13 — 72,03 — 71,39; República Dominicana: 63,55; Equador: 64,70 — 46,55; Haiti: 63,80 — 54,10; Venezuela: 67,75 — 55,18; Congo Belga: 67,55; Moca: 63,00; Etiópia: 52,90; África Ocidental Portuguêsa: 43,45; África Oriental Britânica: 38,85.

Segundo o Departamento do Comércio, as importações de café pelos Estados Unidos, em setembro, foram as seguintes: .... 1.544.066 sacas, contra 977.301. (F.P.)

UM REPÓRTER...

(Conclusão da última página)

via poltronas, mas cadeiras sem braço. Eram salas pequenas, onde a comodidade do espectador — mesmo do ponto de vista visual — não parecia ser levada em conta

3-D E CINEMASCÓPIO

Outra coisa de que se faz alarde, em matéria de cinema, é a "terceira dimensão sem óculos". Está, ainda, na fase experimental. Tem dois ou três "achados" — mas está, ainda, na fase experimental. Não sei porque, os brasileiros ou outros estrangeiros que visitam a União Soviética falam nessa inovação como coisa provada e resolvida. Sòmente há uma sala de exibições desse tipo de filmes, em Moscou: uma sala para não mais de 200 pessoas (talvez menos). Mas, isso não é o mais importante. O pior é que o filme cansa a vista de qualquer pessoa — mesmo os soviéticos fazem questão de reconhecê-lo, lembrando que o processo ainda está em experiências. Quê diabo: será necessário ter 3.ª Dimensão Sem óculos para provar que o país é melhor? Parece-me uma lógica mais burguesa do que outra coisa.

Outra questão de cinematografia (já que estamos com a mão na massa): o cinemascópio. Quando se lançou êsse processo no Brasil, há mais de um ano, houve quem escrevesse e, principalmente, quem dissesse: "É coisa velha, na União Soviética". Não é. A primeira sala desse tipo de cinema foi inaugurada em fins de julho, em Moscou. E, a prova de que aceitam como razoável a pretensão norte-americana de que êsse é "o cinema do momento" é que divulgaram planos para inauguração de 40 outras salas, em todo o país, até o fim do ano.

Fui ao cinema moscovita, onde se exibe o cinemascópio. São três filmes documentários, no programa. A côr, como sempre, é de qualidade insuperável. As fitas, pròpriamente ditas, nada trazem de especial, sendo simplesmente agradáveis de se ver, com cinemascópio e tudo.

QUEM É TYRONE POWER?

Agora, quanto ao cinema estrangeiro, na União Soviética. Fiquei surpreendido, ao descobrir que os jovens soviéticos nunca ouviram falar de Lana Turner ou Tyrone Power. Mesmo Jean-Louis Barrault é, para êles, um nome tão desconhecido quanto Oscarito. Conhecem — e demonstraram gostar dêle por causa de uma fita — Gérard Philipe (a fita: "Fan-fan, la Tulipe"). Sòmente hoje está sendo levada, em Moscou, a fita "Branca de Neve e os 7 Anões", de Walt Disney. Outra que apenas agora está sendo vista pelos soviéticos é a opereta "Rose Marie" (que, em russo, recebeu o título de "Marietta esportiva") — com Jeanette MacDonald.

Um dos filmes que, segundo me garantiram alguns russos que o viram, constitúi-se num dos grandes êxitos dos últimos tempos em quase todo o país é — argentino. Intitula-se "A Idade do Amor" e, nas palavras de um soviético que o viu, trata-se de "um musical muito bom". Da mesma forma, as fitas mexicanas obtêem grande sucesso; "Maclóvia" e "Rio Escondido" são duas das que foram exibidas mais recentemente. E os comentários, como sempre, eram dos mais arrebatados

Embora levando em conta que o bom sujeito chamado Pedro Armendariz, deste modo, se torna conhecido do público soviético, não sei, não. Ando fazendo a defesa da sensibilidade dos soviéticos, mas quanto ao bom-gôsto — não sei, não. Com Pedro Armendariz e tudo, êsse negócio de ser apreciador do cinema mexicano e — pior do que tudo — de filmes argentinos, deixa-me um tanto apreensivo. Será possível? Parece que é.

(Continúa)

TENSÃO...

(Continuação da 11.ª pág. do 1.º cad.)

O comunicado responde às acusações feitas pelo Egito; estas se baseiam num suposto documento secreto francês de que Nasser citou trechos. A nota do Ministério acrescenta: "Ficou estabelecido que êsses extratos são de uma carta publicada em Paris por um pequeno grupo de jornalistas; quase tôdas as cifras citadas dessa carta são inexatas. (U.P.).

O PODER...

(Conclusão da última página)

para determinação de isótopos pesados, que constituem uma complementação dos estudos biológicos. Acentua, todavia, que êsse centro será antes de mais nada um centro de difusão de técnicos e um auxílio a todos os laboratórios, mais do que uma dependência exclusiva do Instituto de Biofísica. Estará aberto a todos os cientistas.

Organizações como a CAPES, por exemplo, enviarão certamente pesquisadores de outros pontos do país para se especializarem nas técnicas radio-isotópicas, nesse centro cujas atividades brevemente terão início.

TRÊS BILHÕES DE DÓLARES POR ANO

RICHMOND, Califórnia (IPS) — O dr. Glen T. Seaborg, cientista Prêmio Nobel de Química e descobridor do plutônio, declarou que as indústrias dos Estados Unidos, as organizações governamentais, as universidades e outras entidades do país gastam três bilhões de dólares anuais no desenvolvimento e emprêgo da energia atômica em fins pacíficos.

Seaborg falou ante um grupo de funcionários civis que visitaram uma exposição sôbre o emprêgo da energia atômica em fins pacíficos que foi organizada nesta cidade por iniciativa de grupos privados. Esta exposição é parte dos festejos do cinqüentenário da cidade de Richmond, e se procura demonstrar que nos próximos cinqüenta anos a energia atômica produzirá seus melhores frutos.

Como principal orador da cerimônia de inauguração, Seaborg predisse que as reservas mundiais de combustível convencional diminuirão consideràvelmente em 20 ou 30 anos e observou que uma libra de urânio (452 gramas) pode produzir a mesma quantidade de energia que produzem 1.500 toneladas de carvão. "A energia de que necessita uma cidade como Richmond — disse Seaborg — se pode obter com uma libra de materiais atômicos por semana. Richmond tem uma população de 100 mil habitantes e está numa zona altamente industrializada."

Os visitantes da exposição puderam comprovar a forma como a energia atômica está contribuindo para o progresso da indústria, da medicina e da agricultura.

DEDETIZAÇÃO DE MONTES CLAROS

BELO HORIZONTE, 8. (Da Sucursal) — O Serviço Nacional da Malária vai fazer a dedetização da cidade de Montes Claros, no norte do Estado, a fim de livrar a sua população do flagelo dos pernilongos.

VIDA CATÓLICA

SÃO JOÃO LEONARDO

Nasceu São João Leonardo em Lucca, na Itália, revelando desde a infância espírito muito piedoso. Durante a juventude a gravidade de suas maneiras chamava a atenção, sendo muito virtuoso.

Sòmente aos .inte e seis anos se acentuou a sua vocação religiosa, iniciando então estudos de latim, filosofia e teologia. Pouco depois ingressava no sacerdócio.

A sua dedicação sacerdotal era enorme, criando mais tarde a Congregação dos Clérigos Regulares da Mãe de Deus, que muito concorreu para a regeneração dos costumes na República de Lucca.

Naturalmente, o seu zêlo despertou inimizade de muitos, mas conseguiu São João Leonardo que sua instituição fôsse aprovada pelo papa Gregório XIII.

Com a cooperação do bispo Vives fundou um colégio para a formação de sacerdotes destinados a propagar a fé em terras longínquas, de acôrdo com os desejos da Santa Sé.

Cheio de relevantes serviços à causa do cristianismo faleceu São João Leonardo a 9 de outubro de 1609, humildemente envolto num saco e deitado sôbre cinzas.

"A caridade pode remediar parcialmente muitas injustiças sociais, mas não basta. E' preciso, antes do mais, que a justiça vigore, reine e se aplique."

PIO XII

SANTOS DE HOJE

Dionísio, Rústico, Eleutério, Abraão, Deusdedit, Andrônico, Beltrão, Gisleno, Atanásia, Fúbia.

— 19.º domingo depois de Pentecostes.

Epist. Ef. 4, 23-28. Evang. São Mateus, 22, 1-14.

SANTOS DE AMANHÃ

Francisco de Borja, Daniel, Samuel, Leão, Hugolino, Nicolau, Ângelo, Cássio, Florêncio.

FESTA DE N.ª S.ª DE NAZARETH DA MATRIZ DE SÃO FRANCISCO XAVIER DO ENGENHO VELHO

A imagem de N.S. de Nazareth, que será levada hoje em procissão da matriz de São Sebastião para a de São Francisco Xavier.

Comemora-se, hoje no Rio, o Círio de Nossa Senhora de Nazareth, que em Belém do Pará é festivamente celebrado há tantos anos.

A "Devoção de Nossa Senhora de Nazareth", com séde na matriz de São Francisco Xavier, do Engenho Velho, realiza com tôda a solenidade as festas religiosas que já se tornaram um símbolo da fé católica dos paraenses.

Os devotos da gloriosa Santa, respeitando o poder da padroeira dos paraenses, conduzem em procissão, pelas ruas da Capital, a imagem milagrosa lembrando-se do grande círio que se tornou a maior romaria popular do norte do Brasil. Não precisamos ir a Belém para ver a festa de Nazareth. Aqui também já temos um círio em miniatura, com a mesma fé cristã, com o mesmo entusiasmo e com a mesma adoração.

Está, pois, de parabéns a colônia paraense residente no Rio de Janeiro, bem como todos os devotos de Nossa Senhora de Nazareth, por terem ensejo de fazer as suas preces fervorosas como se estivessem em Belém.

Monsenhor Mac-Dowell, vigário de São Francisco Xavier, paraense de nascimento, que há mais de trinta anos celebra a missa solene nesse dia, há de sentir-se venturoso vendo o resultado dos seus esforços coroados de êxito.

Na matriz de São Francisco Xavier serão rezadas missas, no altar de Nossa Senhora de Nazareth, às 5, 6, 7, 8 e 9 horas. Na matriz de São Sebastião, às 8 horas, haverá missa com comunhão geral das moças e senhoras devotas de Nossa Senhora de Nazareth. Às 8,30 horas, sairá da igreja de São Sebastião, após a missa, o Círio de Nossa Senhora de Nazareth, que seguindo pelas ruas Campos Sales e Satamine, deverá chegar à matriz de São Francisco Xavier às 9,30. Irá Nossa Senhora, primeiramente, dirigir as cerimônias do lançamento da pedra fundamental do Conjunto Religioso que em breve será construído ao lado da igreja, onde o Cardeal Câmara, dará a bênção e monsenhor Mac-Dowell lerá o Pergaminho com as Ordens da Igreja Católica. Às 10 horas, após a entrada triunfal de Nossa Senhora, na Basílica de São Francisco Xavier, levada pela Diretoria da "Devoção", será realizada a missa solene, oficiada por d. Jaime Câmara. Falará ao Evangelho, d. Helder Câmara. Dirigirá as cerimônias religiosas, o padre Paulino Bressane, Provençal dos Barnabitas. O Côro e a grande orquestra da missa solene, formada de elementos do Teatro Municipal, será dirigido pelo professor paraense, Alberto das Neves Falcão.

PROMESSAS A SÃO LÁZARO

Na Capela do Hospital Frei Antônio (Hospital dos Lázaros), à Praça Mário Nazareth n.º 52, poderão ser pagas, diante da Imagem de São Lázaro, as promessas feitas ao milagroso Santo.

FESTEJOS EM HONRA DE SÃO GERALDO MAGELLA

Pelo bicentenário de sua morte serão realizados os seguintes festejos, na matriz de Santo Afonso:

Hoje: — 6,30 horas — Missa e comunhão geral da Liga Católica, com orações da novena; 18 horas — Missa vespertina com pregação do bicentenário e bênção do SSmo. Sacramento.

Amanhã: — 7 horas — Missa ao altar de São Geraldo com orações da novena, comunhão geral da Obra Pia, da Diretoria, associados, benfeitores da Obra Social de São Geraldo Magella e de todos os beneficiados matriculados na Obra, bênção de S. Geraldo para água e óleo, bênção dos doentes e veneração da relíquia do Santo; 20 horas — Têrço, pregação e bênção.

NOVA SEDE DA A. S. A.

A Ação Social Arquidiocesana (A. S. A.) já está funcionando na sua nova sede, no Edifício "Cardeal", à rua São José, 90 — 22.º andar. Ali se encontram instalados e em pleno funcionamento todos os Serviços da ASA: assistência social, educação, patronal, esportivo e Centro de Estudos, onde prosseguem os cursos de Casamento, Teatro e Crítica e o Cine Clube da ASA.

O CIRIO DE NAZARETH NO PARA

BELÉM, 8. Embarcações de todos os tipos continuam chegando ao pôrto de Belém, conduzindo centenas de romeiros para a festa da padroeira do Pará, Nossa enhora de Nazaré, festa esta que recebeu a denominação de Cirio de Nazaré. O navio "Itaité", chegado ontem, trouxe vários romeiros do sul do país. (M.)

MARINHA

Decretos Assinados

O presidente da República assinou os seguintes decretos: promovendo ao pôsto de primeiro tenente o suboficial Adalberto Alves dos Santos e transferindo-o para a reserva remunerada; ao pôsto de segundo tenente o sargento reformado Aroldino da Costa Pitanga; promovendo "post-mortem" ao pôsto de segundo tenente o sargento reformado Osmar Alves da Silva; aposentando, por invalidez definitiva, Anibal Clemente, Augusto Joaquim da Silva, Carlos Eduardo Leite e Helio Chaves.

Apresentações

Por diversos motivos, apresentaram-se, ontem, à Diretoria do Pessoal o cap. ten. Marcelo Borges e os tenentes José Ribamar Belo, José Maria Garcia Silva Braga, Vinicius Ribeiro Soares e Fernando Moraes Batista da Costa.

Movimentação de Navios

Suspendeu de Montevidéo com destino ao Rio Grande o navio transporte "Barroso Pereira"; o navio transporte "Custódio de Melo" chegou a Vitória procedente deste pôrto; o contratorpedeiro "Acre", chegou a Recife procedente de São Luiz; o monitor "Parnaiba" regressou ao pôrto de Ladário e o monitor "Paraguassú" suspendeu para exercícios devendo, posteriormente, regressar a Ladário.

Ordem do Mérito Aeronáutico

O ministro Amorim do Vale recebeu comunicação do Secretário do Conselho da Ordem do Mérito Aeronáutico de que fôra admitido naquela Ordem, no gráu de Grande Oficial.

Atos do Ministro

O titular da pasta assinou ontem os seguintes atos: designando o cap. ten. Jarbas Andréa Bramont para exercer as funções de instrutor da Escola de Tática Anti-Submarino, para Oficiais e praças, do C.A.A.M.L.; o 1.º ten. Lucio Dias da Silva para exercer as funções de instrutor de Tratamento de Moléstias do Ar Comprimido, do Curso de Escafandria; tornando sem efeito a designação do tenente da reserva Julio Cesar Ferracini para servir na Diretoria do Pessoal; dispensando os tenentes da reserva Raimundo Nonato Pessoa das funções de agente da Capitania dos Pôrtos do Estado de São Paulo, em Iguape e Raimundo Barbosa Lima das funções para as quais foi designado pela portaria de 13 de janeiro de 1943; dispensando o tenente da reserva Mauricio Mota das funções da atividade; concedendo seis meses de licença especial ao cabo fuzileiro Manoel Batista de Oliveira.

Rua Pedroso de Morais, 67
Telefone: 80-4759 — São Paulo

PELOS QUATRO CANTOS DO RIO

Roberto de Vasconcellos

1 — UM FESTIVAL COM LETRA MAIÚSCULA
2 — AS "CABEÇAS PENSANTES" DO S.T.A.
3 — "A MULHER É O EQUILÍBRIO"
4 — DECORAÇÃO? MODERNO "MAIS" CLÁSSICO

Ainda ontem falamos do Festival de Filmes de Arte, dizendo do seu valor. Conversando com o Rui Pereira da Silva soubemos que o sucesso do Festival já está garantido e dizia êle que, ainda outro dia, pela primeira vez viu-se uma fila na secretaria do Museu de Arte Moderna: era gente esperando a vez de comprar a sua assinatura para a grande mostra de arte. O preço que se cobra é mesmo o menor possível: para sócio do Museu custa Cr$ 100,00 e para outras pessoas Cr$ 300,00 o que vale dizer que as sessões cinematográficas custarão três e nove cruzeiros cada uma, respectivamente para sócios e não sócios! Não podia ser mais barato e não se compreende que pais deixem de reservar lugares para seus filhos, e mesmo para tôda a família, a fim de se ver em trinta filmes tôda a evolução da pintura, da arquitetura, da dança, enfim temos pela frente um festival de inestimável valor educativo.

* * *

Acabamos de saber pelo senhor João Alberto Leite Barbosa — um dos cérebros da Sociedade Teatro de Arte — que a associação está tratando dos papéis para efetivar a compra de um imóvel na rua Barata Ribeiro onde funcionará além do teatro — quatrocentos lugares, um auditório — trezentos lugares — para música de câmera, um salão de conferências, uma biblioteca, um salão para exposições, um salão para Ballet e ginástica, um bar e um restaurante tudo isto, funcionando com ar condicionado. Como se vê, um conjunto realmente fabuloso que dará ao Rio a oportunidade de projetar-se, ainda mais, nestas atividades artísticas também de fundo recreativo.

* * *

Como todos sabem, a Sociedade Teatro de Arte foi fundada há poucos dias, no Country Club sendo seu presidente o senhor Vicente Galliez, o que representa uma garantia de êxito, tendo-se ainda na lista expressiva de cabeças pensantes os senhores João Alberto Leite Barbosa, Accioly Neto e Armind Bernard. E, finalmente, a notícia final: estão sendo postos à venda os títulos de sócios proprietários.

* * *

Queremos cumprimentar, embora tardiamente, a senhora João Roberto de Baère (Jane Fulton de nascimento) pela passagem de seu aniversário. Lembramos que há tempos nos ocupamos longamente de sua figura, falando de sua pessoa simpática e elegante e da mulher inteligente que ela é. Certamente faltou-lhe tempo para receber os abraços dos amigos, aos quais respeitosamente, juntamos o nosso.

A srta. Sônia Possolo anda sumida. Todos andam com saudades. Sônia não lembra a atriz Hildegarde Neff?

ENTREVISTA: E' sempre interessante deixar falar um de nossos leitores. Ao invés de estarmos sempre falando dêles, uma vez por outra vale a pena saber como êles pensam, o que fazem, de que gostam. Inclusive para os leitores isto tem um sabor diferente porque passam a conhecer mais de perto figuras que só conheciam de nome. Aqui está hoje, a sra. Leda Galliez. Seu nome dispensa apresentações, conhecida como é, nos sempre singulares adjetivos da elegância. Nos dias que correm, dedica ela as horas que seus netos não ocupam, em fazer decoração de interiores, primando seus trabalhos pela linha de bom gôsto, além de um notável ar de aconchêgo que só mesmo mão de mulher poderia incutir nos mínimos detalhes do arranjo de uma sala e de um quarto.

Eis a nossa figura de hoje. Vamos deixar que ela fale diretamente aos nossos leitores:

1 — Qual o papel da mulher na sociedade?

— A mulher mais que um simples "decor" tem uma função fundamental na sociedade. Ela deve representar o equilíbrio e sobretudo esta virtude tão rara nos homens: a bondade.

2 — Qual a diferença entre alta sociedade e "café society?"

A alta sociedade é representada por pessoas de famílias ilustres, nomes tradicionais, pessoas cultas e como elite que é, — de iniciativas úteis à coletividade em que vivem. O "café society", embora às vêzes frequentado por elementos da alta sociedade, inclui o lado mais fútil da vida social onde nem sempre o valor individual representa a maior virtude.

3 — Qual a sua opinião sôbre as eleições?

A mais importante conquista de um povo numa verdadeira democracia é o seu direito de voto livre e secreto. Êsse é o direito que iguala todos os cidadãos e deve ser respeitado, serenamente, seja qual fôr o resultado das urnas.

4 — Qual a influência do Papa no momento mundial?

O Santo Padre, como líder espiritual de centenas de milhões de católicos, é o sêr humano que, através de seus atos e de suas virtudes, maior influência exerce sôbre o momento mundial, quer nos problemas particulares de um grupo quer nos grandes momentos da história.

5 — Que acha de arte moderna?

Gosto de arte moderna e sou apologista de sua divulgação, pois, apesar de apreciar e achar belo o gênero clássico, acho que devemos incentivar o gênio criador dos artistas progressistas.

6 — Por que faz decoração?

Porque acho que tôda mulher moderna, neste mundo difícil de hoje em dia, deve se ocupar com algo útil. E êste é o meu "hobby" favorito.

7 — Qual o tipo de decoração ideal: a clássica, a moderna ou a conjugação de ambas?

Embora sinta uma beleza mais permanente na decoração do tipo clássico, acho que o ideal, para um ambiente equilibrado, é a mescla do moderno com o clássico.

BRIDGE

DURVAL VIANA PREFERE O "SISTEMA ACOL" — COLABORAÇÃO DE HARRISON-GRAY — SÁBADO PRÓXIMO A DISPUTA DA TAÇA "ALEXIS DE MIRANDA JORDÃO"

Mais uma vez cedemos estas colunas a Durval Viana, que nos irá trazer a sua apreciação sôbre o sistema "Acol" — da sua preferência — em uma série de três artigos. Eis o primeiro:

Apesar de ainda haver alguns recalcitrantes, como meu excelente amigo Mário Reis (um dos mais fortes jogadores que eu conheço) cada vez é maior a popularidade dos torneios de Bridge, tanto no Brasil, como no mundo inteiro.

O caráter eminentemente competitivo dêste tipo de jôgo, exigindo um leilão certo, que chegue o pare no melhor contrato possível, deu margem ao florescimento de um sem número de sistemas e convenções, que vieram concorrer com o "Culbertson", jogado até anos atrás por 90% dos parceiros.

E' claro que, por um processo natural de seleção, a maioria destas convenções não resistiu à crítica nem a observações demoradas, durando menos que a famosa rosa do lindo soneto, daquêle medíocre poeta. Penso que, o pouco emprêgo em que caiu a maioria dêsses sistemas, sobretudo ao exagêro das vozes convencionais, que, cerceando a naturalidade do leilão, tirou a independência do jogador em face da diversidade de mãos, de que está cheio o bridge, quase pretendendo reduzi-lo à precária situação de um simples autômato, decorador de tabelas.

Tendo sofrido, há cêrca de três anos, um grave acidente que me prendeu ao leito vários meses, resolvi, como um derivativo, ocupar-me do estudo dos vários métodos e sistemas mais em evidência, buscando selecionar aquêle que mais conviesse ao meu temperamento e mais agradasse à minha crítica. Li, reli, e estudei minuciosamente o "*Goren*", o novo count-pointe "Culbertson", o "*Vienna*", o "*Albarran*", o "*Stayman*" e, *finalmente*, o "*Roth-Stone*". Mergulhei nas convenções: "Fishbein", "Herbert", "Wodson", "São Francisco", "Bowers", "Texas", o tão útil e tão mal empregado "Blackwood", "Jacoby", "Gerber"... sei lá mais o que quê! Procurei, com atenção, sentir as vantagens e inconveniências de cada um dêstes métodos, pesquisei suas contradições e seus pontos perigosos. Procurei penetrar a idéia dominante, o pensamento básico de cada escola.

Afastados o "Toth-Stone", por demais complicado, e o "Vienna", pela sua insuficiência na marcação de contratos parciais, cheguei finalmente a escolher o "Stayman", apezar do relativo convencionalismo do seu leilão e da complicação do seu método de contagem de pontos.

Eis senão que Murillo Leal — a quem devo a bondade de uma amizade inalterada de quase 25 anos, emprestando-me o "Design for Bidding" do genial S. J. Simon, abriu-me os horizontes do "Acol".

Encantei-me na sua leitura, seduzindo-me de pronto a simplicidade e a lógica da sua argumentação. A honestidade com que apresentava a crítica do seu próprio sistema. E, mais do que tudo, a extraordinária simplificação que o processo por êle advogado trazia ao leilão de bridge, reduzindo as vozes convencionais ao mínimo possível, reconduzindo o jôgo para a naturalidade de que a maioria dos outros sistemas o tinham afastado. Tornei-me, após a leitura do livro, um adepto incondicional de suas idéias.

Com satisfação, verifiquei que não era eu só a admirá-lo.

Stanley Stephens, que então já ascendera à categoria de jogador forte, iniciava João Murtinho nos princípios fundamentais do leilão "Acol", o que proporcionava a ambos resultados espetaculares e sucessivas vitórias nos torneios de duplas. Jean Gestesi também nos acompanhava na mesma maneira de pensar. Nem por isto deixávamos de ser objeto das brincadeiras amáveis dos nossos companheiros, adeptos intransigentes do "Goren" ou do "Stayman", que glosando meu entusiasmo, me puseram até o apelido de "Mister "Eco". Pouco a pouco, no entanto, a maioria foi mudando de pensar.

E quando no recente campeonato do mundo, o team inglês jogando "Acol" deu aquela surra espetacular na equipe americana, muito sorriso irônico começou a amarelar... Maximé depois de que os comentários da crítica especializada dos Estados Unidos — com notável isenção de ânimo — fazia a mais rasgada justiça ao sistema empregado pelos ingléses e tecia os maiores encômios ao seu "comportamento" técnico.

Hoje, o grupo dos que adotam a "atitude of mind Acol", vem engrossando de dia para dia. Pinheiro Machado, renomado analista, professor e comentarista de bridge, já o adotou, nêle introduzindo algumas modificações. Os waldo Macêdo, um dos nossos maiores conhecedores da teoria do jôgo, depois de estudá-lo detidamente, declarou-me pessoalmente estar resolvido a preconizá-lo. Álvaro Reis, o meu luso e bonissimo amigo, o "primus inter pares" dos carteadores cariocas, depois de ouvir atentamente uma exposição detalhada que lhe fiz, mostrou-se inclinado a usar várias das suas vozes fundamentais. Heleno Junqueira, o campeão brasileiro, revelação de 1955, está estudando o sistema em livros que lhe emprestei. Carlos Souto, êle mesmo autor de uma notável convenção de abertura e resposta sem-trunfo, que tanto sucesso alcançou no recente campeonato brasileiro, ao me interrogar sôbre alguns aspectos do leilão "Acol", retrucava com muita graça "então eu jogava "Acol" sem saber", o que não me espantou, porque sendo Souto, um dos jogadores mais naturais, senão o mais natural, dentre os da Federação, claro está que sua tendência espiritual se adaptava magnificamente à dialética do sistema.

Além dêstes campeões, muitos jogadores de excelente categoria já hoje se utilizam dêste método, entre êles Alberto Pastor, Suzon Meghé e vários outros cujos nomes no momento não me ocorrem.

E, "last but not least", não desanimo de ver raiar o dia em que Milton Alvarenga — mais ortodoxo em "Goren" que o próprio Goren — se incorpore à legião dos Acolitas, o que, dada a sua autoridade inconteste, será sem dúvida, o triunfo do "Acol" no Brasil.

Sendo assim, como sou, um convencido das vantagens dêste sistema em relação aos vários outros, não tive a menor dúvida em aceder ao amável convite, descrevendo para os leitores do *Correio da Manhã*, de forma reduzida e esquemática, as linhas mestras do "Acol", bem como, e principalmente, as diretrizes fundamentais que determinam o estado de espírito, a famosa "attitude of mind" preconizada pelos seus criadores e peculiar aos que norteiam o seu jôgo pelo método inglês.

No próximo domingo darei início a uma descrição detalhada procurando, assim, trazer aos aficionados desta coluna o conhecimento de uma nova corrente de pensamento ligada ao desenvolvimento do intelectual e aristocrático jôgo.

Para terminar, desejo citar algumas frases de S. J. Simon, que definem perfeitamente o "Acol": "E' um sistema que me permite ser tão *científico* quanto qualquer outro, nas mãos em que a *ciência* se tornar necessária. Ao mesmo tempo, me deixa livre para marcar as outras mãos da maneira que eu jogar melhor para um êxito total de contrato final". Definindo, ainda mais, seu pensamento: "Nossa marcação tem algumas vozes fundamentais, o mínimo de respostas obrigatórias e o máximo de espaço livre para manobrar, de acôrdo com aquilo que a lógica de cada situação de per si determinar. E' um sistema cuja preocupação principal reside nas mãos que ocorrem com freqüência, de maneira a definí-las com precisão, sem nunca perder de vista tôda a chance de atropelar os adversários. Rico em aberturas fracas, precisamente limitadas, mais rico ainda em "sing-offs". Sempre pronto a tomar iniciativas, mais equipado dos freios e da aparelhagem necessária para parar logo que preciso. Em resumo: — UMA CONDUTA PARA JOGADORES DE BRIDGE E NÃO UM SISTEMA PARA USO DE PAPAGAIOS DECORADORES".

Até domingo, portanto.

* * *

Uma colaboração de Harrison-Gray:

Dador, Sul; lado Norte-Sul vulnerável.

Provàvelmente, Sul ficou tentado a marcar "100 de honras" ou terá pensado em indicar uma boa saída ao parceiro, quando abriu o leilão: "1 Espadas — embora meio esquecido do "princípio da preparação". Porque as falas subseqüentes — "2 Copas", de Oeste e "3 Ouros", de Norte — obrigaram-no à remarcação "4 Paus", o que deu a impressão de "reverse bid", quando a sua abertura não era rica em valôres adicionais.

Mal informado, portanto, Norte pedlu "4 sem tempos"; e, quando Sul mostrou os dois Azes, saltou a "6 Paus" — contrato que não foi cumprido à saída do Ás de Copas.

Observe-se a economia de falas depois da abertura normal, "1 Paus": Oeste marcaria "1 Copas", Norte "2 Ouros" e a simples remarcação "2 Espadas" não levaria Norte a entusiasmar-se demais.

* * *

No próximo sábado, às 15 horas, será realizado no Automóvel Clube um torneio inter-clubes, em homenagem à memória de Alexis Miranda Jordão e sob o patrocínio do *Correio da Manhã*. Aguarda-se a inscrição de quadros representativos do Jockey Clube Brasileiro, do Bridge Clube, do Automóvel Clube, do Clube dos Caiçaras, do Country Club, do C. R. Vasco da Gama, do Fluminense F. Clube e outras associações.

25 NOVOS INTERNOS
Serão acolhidos hoje no Abrigo Tereza de Jesus

O Abrigo Tereza de Jesus, que é em nosso país uma das mais aperfeiçoadas instituições dedicadas à educação e ao preparo de crianças para a luta pela vida, vem de aceitar 25 novos internos, que serão mantidos com o produto do seu próprio trabalho e com a generosidade de corações bem formados.

A admissão das crianças será feita em solenidade, hoje, domingo, às 16 horas, com a presença de todo o corpo de abrigados, da diretoria, dos benfeitores e de convidados. No salão nobre do Abrigo, sito à Rua Ibituruna, nº. 53, o dr. Geraldo de Aquino pronunciará uma palestra.

No próximo dia 15, às 20 horas, o Abrigo celebrará mais um aniversário, quando se realizará uma festa em homenagem à matriarca Tereza de Jesus. O dr. Deolindo Amorim falará, havendo ainda um programa musical com o côro do Abrigo, sob a direção de d. Cacilda Guimarães Fróes.

INTERCÂMBIO ESTUDANTIL BRASIL-BOLÍVIA

S. PAULO, 8 (M) — Segundo os têrmos de um acôrdo recentemente concluído entre entidades educacionais do Brasil e da Bolívia, processar-se-á um intercâmbio de estudantes entre os dois países.

PERUS "DELÍCIA"

GRANJA GUANABARA
INSPECIONADA PELO MIN. DE AGRICULTURA
S. BENTO, ESTR. RIO-PETRÓP. ESCRIT. ROSÁRIO 1583 TEL. 52-8798 RIO

Para o seu lar... artigos elétricos

FERRO ELÉTRICO P. E. B. — Inteiramente cromado. Adaptável às mãos direita e esquerda. Aquecimento rápido. Capa de ferro embutida para evitar o rasgamento das roupas. Resistência de fio níquel-crômo de grande duração. Garantia de 3 anos.

FOGAREIRO P. E. B. - Aquecimento rápido. Grande durabilidade. Resistência descoberta. Alças laterais.

TORRADOR P. E. B. - Prático, elegante, durável. Construído em aço inoxidável. Dispositivo móvel para tostar uniformemente as duas faces do pão.

À venda nas boas casas do ramo.

Fabricação de
PRODUTOS ELÉTRICOS BRASILEIROS S. A.
Rua Pedro Lessa, 35 - Tel. 42-4033
RIO DE JANEIRO

CLÍNICA DR. COSTA JÚNIOR
RAIOS X — RADIUM — TUMORES — PÉLE
DR. A. F. DA COSTA JUNIOR, da Academia Nacional de Medicina.
DR. J. A. VILLELA PEDRAS, Dipl. "American Board of Radiology".
DR. FÁBIO PENALVA COSTA, Clínica Dermatológica da F. N. Medicina
RUA MÉXICO, 98 — SALAS 407/8/9 — TEL.: 22-1587.

Uns viajam a UBERABA
outros a
BELO HORIZONTE
mas todos seguem o mesmo caminho:

CIDADES SERVIDAS EM MINAS GERAIS:

Alfenas	Lambari
Aimorés	Lavras
Almenara	Machado
Araçuaí	M. Carmelo
Araguari	M. Claros
Araxá	Nanuque
B. Horizonte	Passos
Bocaiúva	Patos
Cambuquira	Patrocínio
Campanha	Pedra Azul
Caratinga	Pirapóra
Caxambú	Piumhí
Curvelo	P. de Caldas
Diamantina	Salinas
Formiga	São Lourenço
G. Valadares	Teófilo Otoni
Guaxupé	Três Corações
Ituiutaba	Uberaba
Januária	Uberlândia
Jequitinhonha	Varginha

NACIONAL
TRANSPORTES AÉREOS
Rua Santa Luzia, 685-B - Tels. 32-7399 e 32-6119 - Rio

JOALHERIA CONFIANÇA
JOIAS FINAS
ARTIGOS PARA PRESENTES
30, Uruguaiana, 30
VENDAS A PRAZO
SINTONISEM HOJE AS 13 HS. RÁDIO ELDORADO

REGISTRO SOCIAL

NATALICIOS

Faz anos hoje o banqueiro dr. João Ribeiro Júnior, antigo presidente do Banco Mercantil do Rio de Janeiro, fundado por seu pai, o dr. João Ribeiro, que foi diretor do Banco do Brasil e ministro da Fazenda. O aniversariante, com um largo círculo de amizades no Distrito Federal e em Minas, é o atual presidente do Banco da Prefeitura.

— Fazem anos hoje os jornalistas Ademar Ferreira Lima, Carlos Arthur Thiré, Daniel S. de Carvalho, José Luciano Mota Carneiro.

— Fazem anos amanhã os jornalistas Alvaro Teixeira Soares, Wolney Milhomem, Jaime Moreira de Luna, dr. José Marques Gomes (Paulo Roberto), Péricles Brandão e Frederico Rosa.

— Faz anos amanhã o cel. av. Rutênio Carneiro da Cunha Ribeiro.

— Receberá cumprimentos amanhã, pela passagem do seu aniversário natalício d. Rosaria Acosta Bertozzi, esposa do dr. João Alfredo Bertozzi, diretor-gerente da sucursal desta capital da Cia. Seguradora Brasileira.

DATAS ÍNTIMAS

Comemorou, ontem, o seu primeiro aniversário o menino Levi, filho do médico Levi Menezes e de d. Maria Madalena de Menezes.

CASAMENTOS

Realiza-se no dia 29 do corrente o casamento da senhorinha Regina Maria, filha do dr. Aguinaldo Pereira Rego, médico, e de sua espôsa, com o sr. Rodrigo Flávio, filho do sr. e sra. Rodrigo de Magalhães. A cerimônia religiosa será realizada às 18 horas na Igreja da Candelária, onde os noivos receberão cumprimentos.

EXCURSÕES

O Touring Clube levará a efeito, em janeiro de 1956, o XV Cruzeiro Turístico ao Norte. Iniciada em 1932, no paquete "Almirante Jacegual", esta série de viagens do Touring Clube tem alcançado êxito, reunido, cada ano, maior número de participantes. Na excursão de janeiro próximo serão visitadas quase tôdas as capitais e cidades litorâneas nortistas, incluindo Vitória, Salvador, Maceió, Recife, Fortaleza, São Luiz, Belém, Santarém, Itacoatiara e Manaus. Reina grande interêsse em tôrno dessa fascinante viagem.

Na Igreja do Outeiro na Glória, realizou-se, ontem, o enlace matrimonial da srta. Maria Ursulina Ribeiro, filha da viúva Maria Pereira Ribeiro, com o nosso companheiro Mário Simões Gonçalves. Na foto os noivos por ocasião da cerimônia

VIAJANTES

Embarcou ontem para a França, distinguido com uma bolsa de estudos do govêrno francês, o dr. Hélio Paiva Belo, eletroencefalografista da clínica do dr. Paulo Niemeyer, devendo permanecer por 8 meses em Marselha, especializando-se em epilepsia e eletroencefalografia, com o dr. Henry Gastaud.

MISSAS

Na Igreja do Carmo da Lapa, realiza-se amanhã, às 7,30 horas, missa de sétimo dia por alma de d. Cacilda Maria das Dores.

— Por alma do sr. Cicero Corrêa Dias, será rezada missa de sétimo dia às 7 horas e 30 minutos, na Igreja Nossa Senhora do Carmo, na Lapa, no próximo dia 13, quinta-feira, mandada celebrar por sua família.

REQUERERAM PESQUISAS MINERAIS

No Departamento Nacional da Produção Mineral deram entrada, nos dias 29 e 30 de setembro último, os seguintes pedidos de pesquisas: José Alfredo da Silva Freire, cristal de rocha e pedras coradas, Córrego Nortinho, Macahacalis, Minas Gerais; Cia. Química Industrial "CIL", ilmenita e associados, Praia de Mococa, Caraguatatuba, São Paulo; David Fernandes de Oliveira Santos, mica e associados, Saçuarana, Macaraní, Bahia.

VAI A PARIS?
Procura
BANQUE FRANCO-PORTUGAISE D'OUTRE MER
8, RUE HELDER - PARIS
Filiado ao *Banco Nacional Ultramarino*
Ali encontrará completo serviço bancário, câmbio e de informações, a cargo de funcionários que falam português.
(41265)

Visite O MAGAZIN MULHER RENDEIRA
Rendas e bordados da Ilha da Madeira e do Ceará
FACILIDADE DE PAGAMENTO
Rua do Carmo, 5 - 2.º andar - Tel. 32-0489

ESTADIA DE HOTEL

SERVIÇO MUNDIAL DE VIAGENS
EXPRINTER

BANCO DE CRÉDITO MERCANTIL S. A.
BCM
Rua 7 de setembro, 31 — 52-8011
42 anos de serviço à praça
Tôdas as operações bancárias, inclusive câmbio.

RESUMO DO BALANCETE DE 30-9-55

ATIVO		PASSIVO	
Caixa	55.290.286,50	Capital e Reservas	24.134.481,50
Empréstimos	141.861.490,20	Depositos	200.555.959,20
Outras aplicações	16.851.337,80	Títulos Redescontados e Obrigações Diversas	—
Diversas contas	19.784.104,30	Diversas contas	6.970.201,60
Contas de Resultados	5.187.874,30	Contas de Resultados	10.327.450,80
Contas de Compensação	296.473.532,10	Contas de Compensação	296.473.532,10
Total Ativo	538.461.645,20	Total do Passivo	538.461.645,20

ALBERTO DE CASTRO MENEZES — Presidente. — RAUL OSCAR SANT'ANNA — HEITOR OSCAR SANT'ANNA — Diretores. (48991)

Escritores E LIVROS

COROA DE ESPINHOS

COM a recomendação "êste livro de mais um dos Guimaraens mineiros", Alphonsus de Guimaraens Filho remete o volume "Coroa de Espinhos", de Archangelus de Guimaraens, irmão do Alphonsus de "Pastoral aos crentes do amor e da morte", tio do atual Alphonsus — que organizou e prefaciou o presente volume — e figura expressiva do movimento simbolista mineiro, nascido em Ouro Prêto, em 1872. "Coroa de Espinhos", seu único livro, escrito ainda em plena mocidade, nunca foi publicado, o que ocorre agora, graças à iniciativa da família do poeta. No entanto, Archangelus alcançou grande popularidade no seu tempo, estampando poemas e sonetos nos jornais do Rio e, particularmente, de Minas. "Lendo os poemas de "Coroa de Espinhos" — escreve Alphonsus Filho — logo se percebe que estamos diante de um poeta capaz dos tons mais velados e sensíveis. Como os do irmão, os versos de Archangelus apresentam fluidez, musicalidade, doçura. Que afinidade havia entre as duas almas! E o mesmo embalo carinhoso suscitando as mais estranhas emoções."

Uma página de Archangelus, inspirada por Ouro Prêto, sua terra natal:

À sombra de teus cerros altaneiros
E em ouvindo o rumor de tuas fontes,
Eu vi florir sonhos aventureiros,
Em busca de longínquos horizontes!

Aí sorriu-me a vida anos inteiros!
E nas tardes de abril, nas tuas pontes,
A surdina sentí de teus ribeiros,
A marulhar por entre escuros montes...

Julgo ouvir inda o sino das ermidas,
Brancas, no alto, para os céus erguidas,
Rezando Ave-Marias pelo poente.

E o teu luar em noites perfumadas,
Lembra as falas de amor apaixonadas
De Dirceu e Marília, docemente!...

O livro de Archangelus de Guimaraens aparece na coleção "Rex", da Organização Simões.

CIRO TRADUZIDO

◆ Noticia-se que alcançou muito boa repercussão no México a tradução espanhola do romance de Ciro dos Anjos, "Amanuense Belmiro" (Ediciones Tezontle). Não só naquele país como em outros, hispano-americanos, surgem críticas que revelam enorme interêsse pela nossa literatura. Mas revelam também desconhecimento de nossos escritores, pois houve quem lembrasse Eça de Queiroz ("Letras del Ecuador") a propósito de nosso Ciro dos Anjos, esquecendo seu parente mais próximo: Machado de Assis.

JORNAL DIFERENTE

◆ O ensaista (e boêmio) Luis Santa Cruz é diretor (e jornaleiro) do semanário que acaba de surgir na cidade, com venda exclusiva nos bares onde, ao anoitecer de todos os dias, muitos de nossos escritores se reúnem para bate-papos regados com uísque (nem sempre puro): "O Pequeno Maquiavel" — órgão redigido em "dialeto soçaite, hoje, muito em voga no Brasil e decididamente o linguajar que rende dinheiro sòzinho", "contra o golpe e os contra-golpes"... Jornal de poucos recursos, "O Pequeno Maquiavel" apareceu mimiografado, o que não impediu que seu primeiro número se esgotasse em poucas horas.

LITERATURA POPULISTA

◆ O "Prêmio de Romance Pópulista" (de Paris) dêste ano foi conferido a um jovem escritor natural de Albi: René Masson (33 anos). Obras: "Les Compères de Miséricorde".

O autor recebera anteriormente o "Prêmio Stendhal", com "Aux gendarmes et aux voleurs".

PERISCÓPIO

◆ Dando prosseguimento à série de conferências programadas pelo Pen Clube do Brasil, o jornalista e crítico teatral Souto de Almeida pronunciará, quarta-feira próxima, às 17,30, na sede daquela sociedade de escritores, uma palestra sôbre teatro e televisão. ✚ O romancista José Lins do Rego será o próximo entrevistado do programa "Os Arquivos Implacáveis", de João Condé, que a TV-Tupi apresentará têrça-feira próxima, às 21,45. ✚ O Clube de Poesia de Campos vai promover, ainda êste mês, um Salão de Poesia.

J. C.

BRAZILA KLUBO ESPERANTO

O Brazila Klubo Esperanto realizará no próximo sábado (15), às 16,30, na sede social, Praça da República, nº. 54, 1º. andar, sessão comemorativa do 1º. centenário do escritor Artur Azevedo, que foi um dos pioneiros da divulgação do Esperanto em nosso país, tendo mantido correspondência com vários esperantistas do exterior.

Será lida a comédia do grande teatrólogo, intitulada "Amor por Anexins", em tradução para a Língua Internacional feita pelo saudoso presidente da Liga Brasileira de Esperanto, engenheiro Alberto Couto Fernandes, sob o título "Amo per proverboj". A comédia, também muito apreciada na tradução em Esperanto, já tem sido representada em diversos países e teve duas edições esgotadas, estando em preparo a terceira. Os papéis estão a cargo da srta. Clea Silveira Moniz e do dr. Mário Ritter Nunes.

Durante a sessão serão distribuídos os diplomas aos alunos do curso de Esperanto, recentemente encerrado.

A reunião será pública, tendo sido especialmente convidados os sócios da Liga Brasileira de Esperanto, residentes nesta Capital.

ANIMAIS RAROS EXPOSTOS NO MUSEU DE CAÇA E PESCA

Continua aberto à visitação pública o Museu de Caça e Pesca, situado no edifício do Entreposto da Pesca, na Praça 15 de Novembro.

Ali se encontra uma preciosa coleção de nossos animais silvestres, principalmente de aves e mamíferos originários de várias regiões do país.

Cêrca de 1.700 animais, oriundos principalmente da Amazônia, já estão devidamente fichados e classificados cientificamente, distribuídos em 43 vitrines dotados de iluminação apropriada.

Dentre os répteis, destaca-se o surucucu pico de jaca, serpente venenosa de grande porte, cujas dimensões são ultrapassadas apenas pelas da cobra-rei, da Asia.

Figura, entre os pássaros, o irapuru, conhecido pelo seu canto maviosO e através das lendas a seu respeito, que nos foram transmitidas pelos índios.

Também se encontra exposta a jaratataca ou cangambá, um dos poucos animais refratários ao veneno das serpentes.

O Museu de Caça e Pesca funciona de segunda a sexta-feira, das 11 às 17 horas; aos sábados, de 9 ao meio dia; e aos domingos, das 13 às 17 horas.

ASSEMBLÉIA DO INSTITUTO DE ARQUITETOS DO BRASIL

O Instituto dos Arquitetos do Brasil convoca seus associados para a Assembléia Geral Extraordinária, que será realizada às 16 horas em primeira convocação e às 17 horas em segunda, no dia 10 de outubro.

A Assembléia Geral tem por fim a eleição do Delegado Eleitor para a Assembléia dos Delegados Eleitores de Associações de Classe que elegerá os conselheiros necessários à renovação do têrço da CREA.

MOLDURAS MONTPARNASSE FOI DISSOLVIDA, MAS

JORGE, com todos os seus antigos oficiais técnicos continua atendendo seus amigos e clientes em sua antiga fábrica à Rua São Clemente 72 — Tel.: 46-0923. Dentro de alguns dias abrirá sua nova "GALERIA MONTMARTRE", de quadros, molduras, gravuras, à Av. Copacabana 1.142. Tel.: 47-4645. (18157)

ABRIGO TERESA DE JESUS

Na tarde de hoje (domingo), às 16 horas, no salão social do Departamento Masculino, dessa instituição de caridade e assistência à infância desvalida, á rua Ibituruna, nº. 53, proceder-se-á, solenemente, à admissão de 26 novos abrigados, usando da palavra o dr. Geraldo de Aquino. A entrada é franca.

PASSAGENS MARITIMAS
SEM AUMENTO DE PREÇO
SERVIÇO MUNDIAL DE VIAGENS
EXPRINTER

AZULEJOS
BRANCOS
KLABIN
NOS TAM.: 15 x 7½ - 15 x 10 - 15 x 12 cms.
POR METRO QUADRADO Cr$ 88,00
QUARTZOLIT
RUA SANTANA, 77

ITINERÁRIO DAS ARTES PLÁSTICAS

INTERINO

HOMENAGENS AO FESTIVAL DE CINEMA

O festival "10 Anos de Filmes sôbre Arte" prestará homenagens a diversos cineastas notáveis no campo do cinema de vanguarda e experimental. Pela primeira vez o público do Rio de Janeiro poderá assistir a diversos filmes famosos, que já são considerados clássicos da sétima arte, e que nunca foram passados em telas cariocas. "Romance Sentimentale", de S. M. Eisenstein e Alexandrov, será um dos da lista de homenagens. E' uma produção de circunstância. Eisenstein e sua equipe encontravam-se, em Paris, 1930, em uma situação econômica difícil. Um rico joalheiro protegia uma cantora russa, Mira Giry, e decidiu financiar um filme de curta metragem onde sua protegida pudesse demonstrar seus talentos. Eisenstein, cuja participação no filme não foi muito importante, passou uns dias no estúdio da Tobis familiarizando-se com o material sonoro, depois de ter tracado um roteiro associando uma triste canção russa a imagens de temestade. Compôs algumas cenas, isoladamente muito belas, e terminou aí sua participação no filme, realizado, quase que inteiramente, por Alexandrov e Tissé. O nome de Eisenstein foi apresentado como realizador do filme por exigência do produtor que, de outro modo, recusava-se a pagar as despesas.

O pequeno filme foi tratado com severidade pela crítica da época, sendo que sòmente mais tarde sua contribuição experimental foi valorizada.

Oskar Fischinger, o pioneiro do cinema abstrato, é o grande homenageado do festival de cinema que apresentará quatro obras suas: "Dança Húngara de Brahms", "Minueto de Mozart", Allegreto" e "Motion Painting Number One".

A primeira fase da carreira de Fischinger é constituida por 10 estudos. Os primeiros, realizados na Alemanha, ainda mudo, são jogos de formas geométricas em prêto e branco. Com o aparecimento do som e da côr, Fischinger realiza uma aventura a cada filme: a conquista do ritmo... "Allegreto" é a síntese e a culminância desta aventura: é também um ponto de chegada. Com "Motion Painting n.º 1", Fischinger iniciou uma nova carreira. A articulação com a música é feita de tal maneira que, tôda vez em que há coincidência, esta dá uma sensação de atraso da música em relação à imagem, ou vice-versa.

"Sinfonia Diagonal" de Viking Eggelin, "Ritmo" de Hans Richter e "Noturno" de Walter Ruttmann são as obras dos pioneiros homenageados, todos pintores abstratos, todos formadores das bases em que se firmou Fischinger para construir sua obra.

René Clair é homenageado em sua obra "Entr'acte", em que é apresentado o ritmo de Mack Sennet, em um filme conscientemente intelectual e de inspiração dadaista.

"L'Etoile de Mer", de Man Ray e Robert Desnos, é uma obra que, apesar de surrealista, contém as imagens mais autênticas da transposição ao cinema do impressionismo pictórico. Resultou da colaboração de dois membros do grupo surrealista: o fotógrafo Man Ray e o poeta Desnos.

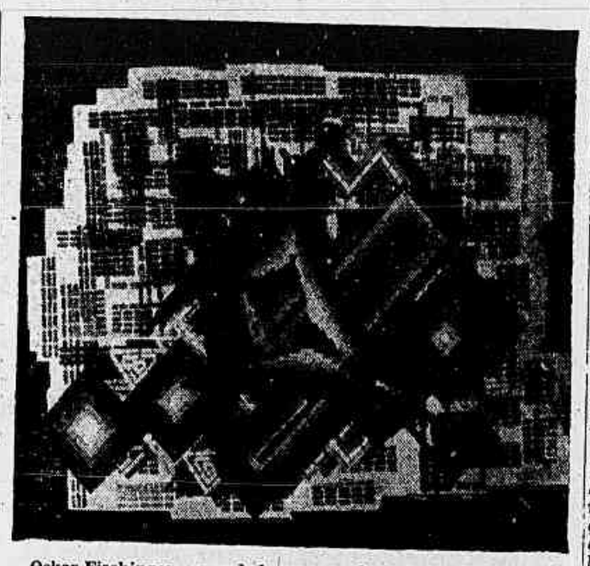

Oskar Fischinger, o grande homenageado do festival de cinema.

Bach e Fischinger constróem novos horizontes para o cinema abstrato.

"Motion Picture n.º 1" inicia nova fase da carreira de Fischinger.

PREVIDÊNCIA SOCIAL

A POLÍTICA E A PREVIDÊNCIA

É provável que acontecimentos políticos decorrentes das últimas eleições venham a alterar — ou pelo menos ameaçar de alteração — os arraiais da previdência social. Estamos querendo aludir a uma eventual reforma administrativa, ou reestruturação no organograma ministerial, do que possa resultar futura criação do Ministério da Previdência. A idéia, como se sabe, não é nova e estêve a pique de se concretizar há cêrca de três anos, quando a Administração anterior cuidou de realizar um govêrno de coalisão partidária. Como talvez suceda, muito provàvelmente, em futuro próximo. O aumento de Ministérios, como resultado de necessidade de agradar mais a um número maior de partidos políticos, pode determinar o aparecimento, desta vez, do novo Ministério que reuna os IAP e CAP, Montepios ainda existentes, Caixas isoladas, enfim tôdas as entidades da espécie.

Da vez anterior — e dentro de um ponto de vista eminentemente técnico — fomos apologistas de idéia. Seria de certo lisonjeiro desmembrar a Presidência do Trabalho, assim como foi preciso, em tempo oportuno, criar o próprio Trabalho. Com o passar dos anos, tudo cresceu a seu modo e hoje temos duas espécies de fenomenos distintos, cada qual com as suas características individuais, carecendo de tratamento próprio e de cuidados adequados e especiais. Já existe o problema presidenciário à parte do problema trabalhista, correndo para o mesmo estuário — mas sôbre leitos diferentes. Nada mais natural, nada mais lógico mesmo — do que a atribuição do contrôle da Previdência a um organismo isolado. Pena, porem, é que essa emergência tenha de obedecer a uma injunção política — e não técnica.

Se tal suceder — e há quem pense ser infalível êsse acontecimento — é bom que se vá pensando, desde já, em meia duzia de problemas serios. O primeiro dêles é a Lei Orgânica da Previdencia. Não pode haver um Ministério da Previdência — sem uma Lei Orgânica da Previdência; assim como, a seu tempo, não pode haver Ministério do Trabalho sem a Consolidação das Leis do Trabalho. Se consultarmos vinte técnicos, haverá vinte teses sôbre a salvação da Previdência Social no Brasil; mas não é provável que mais de dez dêles discordem sôbre a necessidade de dar à luz a Lei Orgânica, de quase tão longa gestação quanto esta Terceira República.

Onde está o Projeto da Lei Orgânica da Previdência? No mesmo lugar onde se encontrava há oito anos — um ano a mais do que Jacob serviu Labão, pai de Raquel, serrana bela... — isto é, na Câmara dos Deputados, ou mais propriamente, na Comissão de Trabalho e Legislação Social, em mãos do mesmo relator original, autor de um substitutivo que abarcou inutilmente a versão original e por fim um e outro pararam diante da pedra no meio do caminho, inexoràvelmente. No govêrno anterior, o Executivo ensaiou um arremêdo de Lei Orgânica, mas saiu um monstro, um mostrengo informe e foi preciso depurar. Depurou-se enquanto o projeto não vinha; depois, o projeto não veio porque não era para vir, e tudo voltou ao que era dantes. Posteriormente, resmungou-se: disseram que êste ano era ano de eleições, que não havia tempo de fazer coisa nenhuma. E nada mesmo se fêz. Agora, vieram as eleições, com as chuvas extemporâneas de outubro, — e volta-se a pedir previdência pela vez dos candidatos à Presidência. As duas palavras formam uma rima; resta saber se trazem uma solução — como no poema de Carlos Drummond de Andrade.

OS RECURSOS DESTINADOS AO GINÁSIO DE ANDARAÍ

Em resposta a carta do Ginásio de Andaraí, esclareceu o ministro da Fazenda que já foram colocados à disposição do Instituto Nacional dos Estudos Pedagógicos, do Ministério da Educação e Cultura, os recursos necessários ao atendimento da importância que foi consignada àquêle Ginásio no exercício de 1954, cabendo-lhe, por conseguinte, dirigir-se sôbre o assunto àquêle Ministério.

ÓLEO DE CEDRO
O MELHOR PARA OS MOVEIS

RÁDIO & TV

VÁRIAS

* *César Ladeira e Renata Fronzi, que o público está revendo esta semana no Teatro Dulcina, vão em novembro próximo para Portugal. Ficarão lá talvez longo tempo, integrando uma companhia teatral portuguêsa.*

* *Al Neto havia anunciado que a sua entrevistada no domingo que passou seria a sra. Dolores Guinle. Mas não foi, como se viu. Ontem, porém, êle voltou a anunciar: no "Tele-Semana" dêste domingo, os telespectadores terão (21 horas) a entrevista prometida há oito dias.*

* *Despede-se hoje do público — informa a PRG-3 — o cantor Carlos Ramirez. E já no dia 17 — diz ainda a PRG-3 — estará atuando em sua programação Dany Dauberson. Uma noite antes, a artista francesa cantará diante das câmeras da TV.*

* *No programa "Cenas e Bastidores", que Lavínia Soares e Souto de Almeida produzem para a Rádio Ministério da Educação, será hoje apresentada uma entrevista com o ator Jardel Filho, que dará suas impressões do teatro norte-americano. Início às 12,30.*

* *Diretamente no Teatro Municipal, a Rádio Ministério da Educação transmitirá, às 10 horas, "Música para a juventude", que apresentará um concêrto a cargo da Orquestra Sinfônica Brasileira, sob a regência de Pablo Kampor.*

DOS PROGRAMAS DE HOJE

B.B.C.: 20,00 — Sumário das notícias; 20,05 — Sumário dos programas; 20,06 — Interlúdio musical; 20,08 — Crônica esportiva; 20,15 — Crônica londrina; 20,30 — Programa musical; 21,00 — Noticiário.

Jornal do Brasil: 13,00 — Suplemento musical do Programa do Jóquei; 18,05 — Palestra do Monsenhor Magalhães; 18,30 — Solos instrumentais; 19,00 — No mundo da ópera; 20,00 — Socials; 20,05 — Programa Jóquei Clube; 20,30 — Audições Palermo; 20,55 — Presente musical; 21,00 — Suplemento dominical; 22,00 — Grande concêrto; 23,30 — Ritmos da Pannir; 24,00 — O Jornl do Brasil informa.

Ministério da Educação: 12,00 — Doce França; 12,30 — Cenas e bastidores; 13,00 — Música para o almôço; 14,00 — O dia de hoje há muitos anos; 14,02 — Música para o almôço; 15,00 — Vesperal sinfônico; 17,00 — "La Traviata" de Verdi (ópera completa); 20,00 — Atendendo aos ouvintes.

Nacional: 14,45 — Tarde dançante; 16,00 — Música variado; 18,30 — A felicidade bate à sua porta; 19,25 — Preferências musicais; 20,00 — Cancioneiro romantico; 20,25 — Repórter Esso; 20,30 — Variedades 21,00 — Nada além de dois minutos; 21,30 — Papel carbono; 22,10 — Discos impossíveis; 22,35 — Resenha esportiva; 23,00 — Grande informativo; 23,30 — Música dentro da noite.

TV Rio: 20,10 — Filme da Pan-American; 20,30 — Primeiro placard eleitoral; 20,37 — Musical Rio; 21,05 — Chico Wright; 21,35 — Placard eleitoral; 21,40 — Cenas cômicas; 22,05 — Retevendo o esporte; 22,40 — Placar eleitoral final.

Tupi: 11,00 às 15,30 — Matinée Tupi; 17,00 — Caleidoscópio; 20,00 — Calouros em desfile; 21,00 — Alvarenga e Ranchinho; 21,30 — Música nos quatro cantos do mundo.

TV Tupi: 13,00 — Clube do Guri; 14,10 — E' proibido falar; 18,15 — Atualidades francesas; 18,35 — Ajude-nos a servi-lo; 19,25 — Kobi novi; 19,50 — Al Neto; 20,10 — Resenha esportiva; 20,50 — Tele semana; 21,50 — Carlos Freire; 22,10 — Atualidades; 22,25 — Antônio Menezes.

Vera Cruz: 15,05 — Futebol; 18,00 — Saudação Angélica; 18,10 — Palestra do sr. cardeal; 18,20 — Minutos melódicos; 18,30 — Têrço do Santo Rosário; 19,00 — Sírio Libanez; 19,30 — Programa Aurora; 20,00 — Parada de ritmos; 21,00 — Melodias do passado; 22,00 — Resenha esportiva.

VANJA ORICO
Ontem pela manhã, a PRF-4 transmitiu um programa com gravações de Vanja Orico interpretando deliciosas canções brasileiras. Êxito da PRF-4 e da estrelinha.

SORVETEIRA DO lar

TENHA SORVETE EM 45 MINUTOS
Eis as características desta novidade:
✚ FÁCIL MANEJO
✚ AUTOMÁTICA
✚ CABE EM QUALQUER CONGELADOR
✚ MOTOR BLINDADO
DISTRIBUIDOR EXCLUSIVO: Reg. N.º 93.092.
BECKMAN
& CIA. LTDA.
Rua Buenos Aires, 90 - sala 511-A
Fone: 52-7671 — RIO
À venda nas boas casas do ramo.
(47050)

antes de comprar a sua passagem para os **Estados Unidos** consulte a **Real-Aerovias**

- 12 anos de serviço ininterrupto para os EE. UU.! 3 vôos semanais.
- As tarifas mais módicas!
- Possantes quadrimotores Douglas Skymaster! Confôrto máximo!
- Refeições de classe!
- Rio - Miami em apenas 24 horas!
- Passagem paga em cruzeiros, para Nova York... Washington... Chicago... Los Angeles... S. Francisco!

Vá e volte pela "Frota da boa viagem"

REAL-AEROVIAS
A maior emprêsa de transportes aéreos da América Latina

S. Paulo: Rua Conselheiro Crispiniano, 375 - Tel. 35-8151 • Rio: Avenida Rio Branco, 277 - loja G - Tel. 32-4300

MÚSICA

TEMPORADA DE BAILADOS

A segunda récita da temporada de ballét do Municipal, cujo programa se repete hoje à tarde, teve, sexta-feira à noite, perante casa repleta, transcurso louvável, principalmente no que se refere à obra de maior importância do espetáculo, que o concluiu — a *Schéhérazade*, de Fokine, sôbre o conhecido poema sinfônico de Rimsky-Korsakoff. Comportou a primeira parte duas obras pertencentes ao repertório do corpo de baile do Municipal, e que por isso já mereceram aqui referência mais detida: o *Pas de Quatre* dançado por Tatiana Leskova, Cecilia Wainstok, Tamara Capeller e Ady Addor, e *Narciso* — coreografia de Nina Verchinina, em agradável cenário de Henrique Peyceré, e cuja execução por Johnny Franklin, Ruth Lima, Flavia Barros e Cecilia Wainstok foi bem cuidada e sugestiva. Regeu-as o maestro Henrique Niremberg, que está amealhando valiosa experiência do gênero. Em *Narciso*, a música, de Ravel, é *Introdução e Allegro*, original para harpa diatônica, quarteto de cordas, flauta e clarineta — transcrita para piano e orquestra pelo próprio autor. O piano, embora admiràvelmente disposto, conserva muito do caráter original da harpa. Mas qual a obra pianística de Ravel, rica de glissandos e de traços arpejados sutís, que não a lembre? Quase nenhuma. Ao piano, junto à Orquestra, atuou com expressivo realce, na execução de *Introdução e Allegro*, o professor Geraldo Rocha Barbosa, que em boa hora veio emprestar seus méritos profissionais ao setor de ballet do Teatro Municipal.

Sem que constitua, no gênero, exemplo único do repertório coreográfico moderno, o *Ballet Academy*, sôbre a *Rapsódia* de Enesco, de Paul Szilard, apresentado a seguir, nos conduz ao próprio recesso da sala de baile, onde os bailarinos se exercitam na barra. O interêsse que êsse bailado oferece é, pois, conforme seu título indica, de ordem acadêmica. E sobreleva na interpretação primorosa de Nora Kovach e Istvan Rabovsky que, à frente do corpo de baile do Municipal, nos deram novas mostras de técnica inexcedível, de vitalidade comunicativa.

O maestro Nino Stinco, que regeu a partitura de Enesco, se incumbiu da suite *Quebra Nozes*, de Tchaikowsky, para o "pas de deux" de Tatiana Grantzeva e Jack Beaber, e da *Schéhérazade* de Rimsky. Domina, com segurança, as dificuldades que apresenta a execução musical em ballet. Sem que se possa aspirar, em casos semelhantes, à qualidade musical apurada das realizações sinfônicas, pois os ensaios são escassos, e os andamentos normais têm de adaptar-se às injunções coreográficas, tivemos, por exemplo, uma *Schéhérazade* à qual não faltou firme base rítmica para a dança, nem atmosfera que, vincava, coloridamente, a ação dramática.

Promana *Schéhérazade* do mais nobre e prestigioso período dos *Ballets Russes*, de Diaghileff. Foi, como se sabe, um dos grandes "rôles" que Fokine criou para Nijinsky. O coreógrafo, ao que conta Lifar, não pedositava muita confiança na capacidade intelectual do estupendo bailarino, e lhe dizia: "Dança com as tuas pernas e com a minha cabeça". A criação de *L'Après Midi d'un Faune* parece desmentir o conceito que o notável coreógrafo e ex-grande bailarino francês se apressa a endossar. Istvan Rabovsky — que ao vir agradecer as aclamações pelo seu impressionante "ballon" e seus "tours" prodigiosos tem, no aspecto e maneiras, algo de inconfundìvelmente circense — está na linha sucessória da virtuosidade de Nijinsky, e realiza, na *Schéhérazade*, em belo estilo, um trabalho magnífico. Sua "partenaire", Nora Kovach, graciosíssima, de feminilidade magnética, marca, por sua vez, inesquecìvelmente, o desempenho de Zobeida.

A obra foi, cenogràficamente, bem montada (cenários e vestiários de Mário Conde) embora alguns costumes tivessem o ar bastante suspeito de fantasias de baile de Carnaval. O grande conjunto em cena preencheu, convenientemente, as dimensões suntuárias do famoso ballet. Arthur Ferreira, Johnny Franklin e Dennis Gray se mostraram persuasivos, respectivamente, em Schariar, no Shak-Zeman e no Eunuco.

De sensível perfeição estilística resultou, antes do ballet de Fokine, o "pas de deux" de "Casse-Noisette", de Tatiana Grantzeva e Jack Beaber.

EURICO NOGUEIRA FRANÇA

SUCESSO DAS BACHIANAS BRASILEIRAS NO MÉXICO

O embaixador Carlos Martins Thompson Flores, chefe da Missão Diplomática do Brasil no México, comunicou ao Itamarati que foi levado ao conhecimento do público mexicano, no Palácio de Belas Artes, as bachianas brasileiras ns. I e V do compositor Villa-Lobos. O concêrto, interpretado por um octeto de violoncelos de excelente qualidade artística, obteve grande êxito em sua primeira apresentação. Na parte vocal, a soprano Rosa Rinoch, apesar das dificuldades que oferece a peça do ilustre compositor patrício, segundo as informações enviadas, arrebatou os assistentes, tendo sido obrigada a repetir o primeiro movimento "Aria" (cantilena) a pedido do auditório.

"ROSSINIANA", NA PRA-2

Interessante programa, organizado por Maurício Quádrio, começa hoje, às 21 horas, a PRA-2 a transmitir. E' consagrado, em três ciclos, a obras instrumentais, desconhecidas aqui, de Rossini.

CONCÊRTO, AMANHÃ, DE OBRAS DE MIGNONE, COM UMA CONFERÊNCIA DE BANDEIRA

O Festival "Francisco Mignone", promovido pelo Teatro Municipal, inicia-se amanhã, às 21 horas, no foyer, com uma conferência do grande poeta Manuel Bandeira, à qual se segue um concêrto, com obras de piano, a cargo de Sérgio Varela Cid, e o Sexteto, para flauta, clarineta, fagote, oboé, trompa e piano. São executantes do Sexteto: Ary Ferreira, José Malamut, Noel Devos, Hans Breitinger, Jairo Ribeiro e o autor.

CONCÊRTO, AMANHÃ, da Orquestra Universitária

Sob regência do maestro Rafael Batista, e com o concurso do pianista Humberto de Figueiredo Cordovil, a Orquestra Sinfônica Universitária realiza amanhã, às 21 horas, mais um de seus concertos, na Escola Nacional de Música.

CONCÊRTO PARA A JUVENTUDE

A O.S.B., regida pelo maestro Pablo Komlos, efetua hoje, às 10 horas da manhã, no Municipal, seu concêrto costumeiro, para os jovens. Será solista Humberto de Figueiredo Cordovil, como intérprete do Concêrto de Grieg.

VESPERAL DE BAILADOS

Hoje, no Municipal, efetua-se a segunda récita de assinatura vespertina de ballet, com o programa anteontem apresentado.

CONCÊRTO COM ORQUESTRA, QUINTA-FEIRA, DO PIANISTA PORTUGUÊS SÉRGIO VARELA CID

Sérgio Varela Cid

O jovem pianista português Sérgio Varela Cid, que tanto sucesso obteve, quando se apresentou, há pouco, em recital da "Cultura Artística", realizará quinta-feira próxima, no Municipal, com a O.S.B., sob regência do maestro Eleazar de Carvalho, nova audição, que promete atrair o interêsse do grande público.

Sérgio Varela Cid executará dois Concertos para piano e orquestra: o de Schumann, e o terceiro de Prokofieff.

REUNIÃO DE FAMÍLIAS DE IMIGRANTES

A vinda de parentes de imigrantes já radicados no Brasil e a colocação de mão-de-obra estrangeira foram objeto de demorada conferência entre os dirigentes da missão do CIME no país e os responsáveis pela orientação do Instituto Nacional de Imigração e Colonização. Nêsse sentido, foram aprovadas as medidas necessárias para o estabelecimento de "reunião de famílias" de imigrantes.

Dos debates participaram os srs. Carlos Viriato Saboia, presidente do INIC, Renato Azzi, Diretor Técnico e Chefes de Departamentos da mesma autarquia. Por parte do CIME compareceram os srs. Warren Fuller, chefe da Missão e Carlo Fedelle, Chefe Adjunto.

Beleza mais provocante à flor de seus lábios!

COTYRED

moderníssima tonalidade do novo baton COTY

a mais bela moldura para o seu sorriso

ACADEMIA "BALLET SOCIETY"

Direção de TATIANA LESKOVA

AULAS DE GINASTICA.

BALLET:

Principiantes, Médios, Adiantados e Profissionais

Professôres TATIANA LESKOVA — CONSUELO RIOS e ARTHUR FERREIRA.

Informações das 10 às 12 horas, diàriamente.

Rua Djalma Ulrich n. 154 — 5.º andar — COPACABANA

(54871)

TEATRO

A ESTRÉIA DE AMANHÃ

Wladimir e Estragon são os pobres miseráveis que esperam indefinida e tràgicamente Godot, o personagem invisível da peça de Samuel Beckett que a Escola de Arte Dramática apresentará amanhã no Ginástico, em espetáculo que particularmente recomendamos. "Esperando Godot", peça que para a crítica européia se erigiu num dos marcos do moderno teatro, já foi vista com agrado em São Paulo.

"PIU PIU PARA VOCÊ"

Chocolate: de giz em punho, diante do quadro negro, com piu-piu e tudo...

Aproveiando as poucas semanas que ainda dispõem, antes de embarcar para Portugal, Cesar Ladeira e Renata Fronzi remontaram no Dulcina os quadros de maior sucesso em várias produções suas, reunidos sob o título de "Piu Piu Para Você". Para o público da zona sul a revista não oferece maior interêsse que o de uma reprise, mas a oportunidade que se apresenta a tôda uma platéia da zona norte, que pràticamente desconhece o que Renata e Cesar fizeram em Copacabana, justifica plenamente esta remontagem e contrabalança aquêle fator negativo.

Feita a indispensável advertência, registremos o progresso alcançado na temporada do Dulcina com êste espetáculo, que mesmo como reprise, supera em muito aquela estréia fraca e incolor com "Assim de Mulher". Há mesmo um quadro que é novo e aproveita com muita graça e oportunidade o entrevero entre cronistas sociais e programas de televisão, dando margem a que Chocolate, cômico interessante, divirta a platéia diante de um quadro-negro. Os quadros restantes mantém-se geralmente no mesmo nível das produções anteriores, embora Ruy Cavalcanti continue a se repetir de modo irritante e caia em maneirismos que não o recomendam perante público nenhum.

Renata, mesmo cantando muito pouco — por que será? — mostra sua classe e experiência para comandar uma revista. Pina Brunette está muito bem, inclusive cantando um delicioso fado e representando de modo bastante razoável. Dirce, a parceira de Chocolate, é bem interessante e engraçada, enquanto Gloria Norton também exibe uma simpatia e desenvoltura indispensáveis ao teatro de revista. Artur Costa e Nick Nicola destacam-se entre os coadjuvantes masculinos.

Antes de encerrar êste registro, todavia, vamos fazer um reparo que cabe não só à companhia Renata Fronzi-Cesar Ladeira como também aos nossos outros elencos de revista. Não é possível que as coristas brasileiras continuem com êste ar de funcionárias públicas em dia de serão, exibindo para um público que pagou para se divertir suas caras amarradas e de poucos amigos. O teatro musicado é um teatro onde a alegria deve imperar do princípio ao fim, regra que parece não ser aceita por meia dúzia de senhoritas, que por muito favor se limitam a mexer os braços e as pernas, para lá e cá, com evidente má vontade. Quinta-feira, no Dulcina, por exemplo, havia um "team" que entrou em cena de cara fechada e de cara fechada se despediu, sem se dar ao trabalho de um só momento nos mostrar seu sorriso. E o que lá aconteceu não é novidade, repetindo-se em muitos espetáculos que habitualmente assistimos. Depois, ainda se espantam do Lido fazer o sucesso que fez, esquecendo-se que não é só plástica que satisfaz o espectador. Alegria também conta.

Quem não conhece as produções antigas de Renata e Cesar terá boa mostra do seu trabalho em "Piu Piu Para Você". Os que forem fãs, se quiserem, que então repitam a dose.

J. G.

FOTOS FAZEM NOTÍCIAS

Carmen Sylvia Murgel, tem sido por todos elogiada, graças a interpretação que apresenta no papel do fantasminha Pluft, personagem central da nova peça infantil de Maria Clara Machado, em cartaz todos os sábados e domingos, no Teatro do Patronato da Gávea. Esta produção do Tablaho, muito bem montada, diverte imenso a criançada com suas alegres peripécias. Hoje, em duas sessões, à tarde, no teatrinho da Av. Lineu de Paula Machado 795. Informações pelo Telefone: 26-4555.

NOTAS MÉDICAS

4º CURSO DE ATUALIZAÇÃO SÔBRE AFECÇÕES DO ESÔFAGO — com início amanhã, 10 de setembro, às 20,30 horas, na Casa de Saúde São Miguel, ministrado pelo dr. Flávio Aprigliano, com o seguinte programa: segunda-feira, 10: "Conceito da Exofagologia; Anatomia médico-cirúrgica do esôfago; semiologia"; têrça-feira, 11: "Anomalias congênitas e estenoses cicatriciais"; quarta-feira, 12: "Lesões inflamatórias do esôfago; varizes esofagianas"; quinta-feira, 13: "Lesões traumáticas do esôfago; corpos estranhos; perfurações; acalasia do cárdio"; sexta-feira, 14: "Carcinoma do esôfago". As demonstrações práticas serão realizadas, à tarde, nas segundas- quartas e sextas-feiras. Assistência livre.

* * *

CURSO DE ATUALIZAÇÃO PEDIÁTRICA — Organizado pela Sociedade Brasileira de Pediatria, será realizado de 10 a 14 de outubro próximo, em comemoração à Semana da Criança de 1955, no Instituto Fernandes Figueira (à Av. Rui Barbosa, 716). As aulas serão diárias, de 21 às 23 horas, com o seguinte programa: dia 10 — a) prof. José Martinho da Rocha: "Saudação ao prof. Leonel Gonzaga, novo professor honorário da Faculdade N. de Medicina; b) prof. Leonel Gonzaga: "Ontem e hoje na Prática Pediátrica"; dia 11 — a) dr. Mário Olinto: "O BCG concorrente da profilaxia da tuberculose infantil"; b) dr. Cesar Perneta: "Doenças Hemolítica do recém-nascido"; dia 18 —a) dr. Flávio Lombardi: "Complexo primário: aspectos clínicos e radiológicos"; dr. Raymundo Martagão Gesteira: "Mortalidade perinatal"; dia 13 — a) dr. Alvaro Serra de Castro: "Doenças hemorrágicas na infância"; b) prof. José Martinho da Rocha: "Convivência da mãe com o recém-nascido".

* * *

CONFERÊNCIA DO PROF. PAULO LACAZ — Amanhã, 10, às 10 horas, em sessão conjunta com a Sociedade Brasileira de Tuberculose, reune-se o Centro de Estudos São Sebastião, no H. S. São Sebastião, quando o prof. Paulo Lacaz, catedrático de Bioquímica da Faculdade Nacional de Medicina, pronunciará uma conferência intitulada: "Mecanismo de ação e resistência aos antibióticos e quimoterápicos".

* * *

CENTRO DE ESTUDOS MÉDICOS DO BANCO DO BRASIL — Reune-se amanhã, 10, às 20,30 horas, (Avenida Presidente Justo, 275 — 2º) com a seguinte ordem do dia, em homenagem à Semana da Criança: 1 — drs. Alfredi Ornellas e Maurício Bassères: "Nota prévia acêrca da Isospora hominis em criança"; 2 — dr. Alfredo Ornellas: "O problema médico da prematuridade"; 3 — dr. Clóvis Debenidito: "Fibroplastia retrolenticular".

* * *

CENTRO DE ESTUDOS DO SERVIÇO DE TISIOLOGIA DA POLICLÍNICA GERAL — Amanhã, segunda-feira, 10, às 9 horas da manhã, em sua sessão semanal, o dr. Júlio Martins Barbosa fará uma palestra sôbre "Equilíbrio hidrossalino".

* * *

II CONGRESSO INTERNACIONAL DE ALERGIA — De 6 a 13 de novembro do corrente ano, em Quitandinha, será realizado o congresso em epígrafe. De têrça-feira em diante, esta coluna irá divulgando o programa do referido conclave, com os nomes dos relatores oficiais e os temas correspondentes.

F. S.

CINEMA

O BELO BRUMMELL

(Beau Brummell)

◆ *Direção de Curtis Bernhardt * Produção de Sam Zimbalist * Screenplay de Karl Tunberg, baseado na peça de Clyde Fitch * Fotografia (em EastmanColor) de Oswald Morris * Direção artística de Alfred Junge * Música de Richard Addinsell * Cast: Stewart Granger, Elizabeth Taylor, Peter Ustinov, Robert Morley, James Donald, James Hayter, Rosemary Harris, Paul Rogers, Noel Willman, Peter Dyneley, Charles Carson, Ernest Clark, Peter Bull, Mark Dignam, Desmond Roberts, Ralph Truman, David Horne, Henry Oscar, Elwyn Brook-Jones, Harold Kasket. — MGM, 1954.*

Lady Patrícia, Brummell

Rodada na Inglaterra pela MGM, a segunda versão de *Beau Brummell* apresenta Stewart Granger no papel criado no palco por Richard Mansfield e na tela (em 1924) por John Barrymore. Ao lado de Granger, Elizabeth Taylor vive Lady Patricia, a mulher que Brummell amou, sem conseguir induzi-la a casar-se com êle, e Peter Ustinov interpreta o Príncipe de Gales (futuro George IV), de quem o protagonista, após uma fase de hostilidade, se fêz amigo e conselheiro. A melhor performance, porém, é a de Robert Morley, em breve (apenas uma seqüência, também a mais expressiva do filme), mas marcante aparição — como o rei louco (George III), que se oculta atrás das cortinas, agride os guardas palacianos e não reconhece o príncipe herdeiro, que o visita no castelo de Windsor à frente de uma comissão de médicos, com o objetivo de provar o seu desequilíbrio mental e, com isto, requerer ao Parlamento a Regência. Em outros papéis, de certa importância na trama, aparecem James Donald (Lord Edwin, com o qual Lady Patricia, embora apaixonada por Brummell, se casa, à procura de segurança), Rosemary Harris (a amante do Príncipe de Gales) e Paul Rogers (William Pitt), enquanto Noel Willman faz um Lord Byron insignificante.

De um modo geral, o elenco procede sem grande brilho, mas com correção. Mesmo Stewart Granger está aceitável, porque sua figura se ajusta à do célebre *dandy*, tido como o "árbitro da elegância" de tôda uma época e apresentado, no filme, não só como ditador da moda, mas como um aventureiro carregado de dívidas que não encontrou dificuldade em penetrar na côrte e, sem se limitar a aconselhar o Príncipe em questões triviais, intrometeu-se também na política, abrindo os olhos do futuro monarca para as astuciosas manobras de Pitt, que, com a loucura do rei e como líder do Parlamento, estava governando a Inglaterra. Êste retrato de George Bryan Brummell (1778-1840) não corresponde exatamente ao que relata a História — com as modificações naturais de adaptação à tela, é o que Clyde Fitch desenhou em sua famosa peça.

Infelizmente, o enrêdo foi pôsto em marcha com frieza, por um Curtis Bernhardt deslocado do gênero de sua predileção, o drama psicológico (*Conflict, Possessed, The Blue Veil*), para o chamado "melodrama de época". Em todo o caso, Bernhardt não foi tão infeliz agora como na versão, em tudo inaceitável, que realizou, com Lana Turner e Fernando Lamas, de *The Merry Widow* (A Viúva Alegre). E, embora sem o ritmo adequado, *Beau Brummell* vale pela admirável reconstituição da Inglaterra da primeira metade do século passado, a cargo de Alfred Junge, cenógrafo, e Elizabeth Haffenden, que desenhou todo o vestuário de um filme no qual um traje, muitas vêzes, é tão importante quanto um episódio dramático.

MONIZ VIANNA

MAGAZINE Mesbla

tem o prazer de convidar a sua distinta freguezia para assistir aos

Desfiles de Modas

de sua nova coleção de verão.

Nesses desfiles serão também apresentados os modelos do Grande Desfile "Charm-girl 1955"

De Segunda-feira, dia 10 à Sexta-feira, dia 14 Diàriamente, às 16 hs. no

RESTAURANTE MESBLA

CARTAZ DE HOJE

BOATES

ARPEGE — "Waldir Calmon, Louis Cole e Diamantina Gomes".
BEGUIN — Tel. 25-7272 — "Brasil, de Pedro a Pedro", com Silveira Sampaio e Diana Morel.
CANOAS — Tel. 37-0235 — "Música e Dança".
CASABLANCA — Tel. 26-7437 — "O Samba Nasce ao Coração", com o Pessoal da Velha Guarda, Consuelo Leandro e Teresinha Austregésilo, às 23.30 e 1.30.
CIRO'S — Tel. 37-1191 — "Música e Dança".
DRINK — "Djalma Ferreira e seus Milionários do Ritmo".
MAXIM'S — Tel. 37-9644 — "Música e Dança".
MEIA NOITE — (Copacabana Palace) — Tel. 57-1818 — "Música e Dança".
NIGHT AND DAY — Tel. 32-9863 — "A Grande Revista", com Grande Otelo e Silvia Fernanda.
NOVO MUNDO — Tel. 25-7366 — "Carlinhos e seu Conjunto".
RANCHINHO DO PÔSTO SEIS — Tel. 47-2438 — (Fechado para Reforma).
SACHA'S — "Sacha, Murilo Almeida e George Green".

TEATROS

COPACABANA — "É Preciso Viver" (Come Back Little Sheba), de William Inge, com Graça Mello, Iracema de Alencar, Ana Edder e o elenco dos Artistas Unidos. Um sucesso na Broadway e em Hollywood.
DULCINA — "Piu Piu Para Você", revista de Cesar Ladeira e Renata Fronzi, com uma seleção dos cafés-concêrto, montados pelo duo.
GINÁSTICO — "Santa Marta Fabril S. A.", peça de Abilio Pereira de Almeida, que vem de bater todos os recordes de bilheteria em São Paulo. Direção de Celi e magnífica interpretação do elenco do T. B. C.
GLÓRIA — "Milóca Recebe Aos Sábados", de Cló Prado, trazendo de volta ao Rio a inconfundível Dercy Gonçalves.
SERRADOR — "Ninguém Dorme Em Florença", com Roulien, Mara Rúbia e Nelly Rodrigues.
RECREIO — "Sonho De Valsa", opereta que marca a estréia da Companhia Celestino & Moreno.
RIVAL — Reaparecimento de Aimée no vaudeville de Feydeau, "Espôsa Em Circulação".
REPUBLICA — 22-0271 —:
FOLLIES — "Color Revue", uma produção musical estrelada por Sônia Mamed.
JARDEL — "Precisa-se De Um Presidente", revista de bôlso que traz de volta José de Vasconcelos e Geysa Boscoli ao Teatrinho de Copacabana.
MADUREIRA — "Bôca De Espera", revista de Alfredo Brêta e Zaquia Jorge.
JOÃO CAETANO — A grande revista do Lido, de Paris. Atrações: Anny Berryer, Vic & Adio e as Bluebell Girls.
CARLOS GOMES — "O Ébrio", com Vicente Celestino, trazendo de volta ao palco seu maior sucesso artístico.
TABLADO — Aos sábados e domingos uma peça para crianças de Maria Clara Machado: — "Fantasma Pluft".
TEATRO DE BÔLSO — Silveira Sampaio traz para a cena, novamente, sua sátira a um ministro brasileiro: — "Sua Excia. Em 26 Poses", escrito de parceria com Teófilo de Vasconcelos.

CINEMAS — Cinelândia

CAPITÓLIO — 22-6788 — "Desenhos — Comédias — Jornais e Variedades".
IMPÉRIO — 22-9348 — "O Derradeiro Assalto", com Rory Calhoun — Colleen Miller. — (U.S.).
METRO — 22-6490 — "O Belo Brummell", com Elizabeth Taylor — Stewart Granger. — Colorido. — (U.S.)
ODEON — 22-1508 — "Agora É Que São Elas", com Milú — Juanita Cuenca — Afizirinha Camargo. — (Port.).
PALÁCIO — 22-0833 — "Para Todo O Sempre", com Richard Todd — Jean Peters. — Colorido. — (U.S.)
PATHÉ — 22-8795 — "O Imperador De Capri", com Totó — Yvonne Sanson. — (Ital.).
PLAZA — 22-1097 — "Homens Que São Feras", com Randolph Scott — Maia Powers — Colorido — (U.S.).
REX — 22-6327 — "O Capitão Kidd E A Escrava", com Tony Dexter — Eva Gabor — Colorido. — (U.S.).
RIVOLI — "As Infiéis", com Gina Lollobrigida — May Britt. — (Ital.).
VITÓRIA — 42-9020 — "A Valsa Eterna", com Dennis Price — Giselle Preville — Colorido. — (U.S.).

Centro

FLORIANO — 43-8074 — "Nem Sansão, Nem Dalila".
IDEAL — 42-1218 — "Anjos Caídos".
IRIS — 42-0763 — "... E O Mundo Se Diverte".
COLONIAL — 42-8512 — "Homens Que São Feras".
CINEAC — 42-6024 — "Curiosidades — Comédias — Desenhos e Jornais".
MARROCOS — 22-7979 — "Cabeça De Prata".
MEM DE SÁ — 42-6024 — "Derradeiro Assalto".
OLIMPIA — 42-4983 — "Moulin Rouge".
PRESIDENTE — 42-7128 — "As Infiéis", com Gina Lollobrigida — Irene Papas — Anna Maria Ferrero — Pierre Cressoy. — (Ital.).
PRIMOR — 43-6681 — "Homens Que São Feras".
RIO BRANCO — 43-1620 — "Museu De Céra".
SÃO JOSÉ — 42-0592 — "O Imperador De Capri".

Bairros — Subúrbios

ABOLIÇÃO — "Capitão Kidd E A Escrava".
ALFA — 29-8215 — "Cabeça De Pau".
ALASKA — "Capitão Kidd E A Escrava".
ALVORADA — "Museu De Céra".
AMÉRICA — 48-1519 — "O Derradeiro Assalto".
ART-PALÁCIO — 57-2795 — "O Imperador De Capri", com Totó — Yvonne Sanson — (Ital).
ASTÓRIA — 47-0466 — "Homens Que São Feras".
AVENIDA — 48-1667 — "A Valsa Eterna".
AZTECA — 43-6813 — "As Infiéis" com Gina Lollobrigida. — (Ital.).
BANDEIRA — 28-7575 — "Dinastia Do Terror".
BANDEIRANTE — 29-3262 — "Se Eu Fôsse Deputado".
BELMAR — "Antro Da Perdição".
BENTO RIBEIRO —
BARONEZA — "A Grande Noite De Casanova".
BONSUCESSO — "Derradeiro Assalto".
BOTAFOGO — "Agora É Que São Elas".
CARIOCA — 28-8178 — "Capitão Kidd E A Escrava".
CAMPO GRANDE — "Houdini, O Homem Miraculoso".
CARUSO COPACABANA — "Nasce Uma Estrêla", com Judy Garland — James Mason. — Colorido. — (U.S.)
CATUMBI — 22-8753 — "No Caminho Dos Elefantes".
COLISEU — 28-8753 — "As Infiéis".
COPACABANA — 57-5134 — "A Valsa Eterna".
KSTÁCIO — 32-2823 — "Minha Vida Te Pertence".
FÁTIMA — "Segredo De Um Amante".
FLUMINENSE — "O Palhaço Do Batalhão".
FLORESTA — "Abbott E Costello, Enfrentando O Médico E O Monstro".
GLÓRIA — "O Primo Do Cangaceiro".
GUANABARA — 26-9309 — "Carnaval Atlântida".
HADDOCK LOBO — 48-9610 — "Homens Que São Feras".
IRAJÁ — 29-8330 — "O Rei Da Confusão".
IGUAÇU — "Segredos De Alcova".
IMPERIAL — "Segredos De Alcova".
IMPERATOR — "A Infiéis", com Gina Lollobrigida — Irene Papas — Anna Maria Ferrero — Pierre Cressoy — (Ital).
IPANEMA — 47-3806 — "A Escrava Isaura".
LEBLON — 27-1805 — "Capitão Kidd E A Escrava".
LEME — "As Aventuras De Bufalo Bill".
LEOPOLDINA — "Os Três Recrutas".
MADRID — 48-1184 — "A Fonte Dos Desejos", com Clifton Webb — Dorothy McGuire. — Colorido. — (U.S.).
MADUREIRA — "Agora É Que São Elas".
MARACANÃ — 48-1910 — "Antro Da Perdição".
MARAJÁ — "Renegado Heróico".
MARAJÓ — "Veleiro Da Aventura".
MARIANA — 28-1357 — "O Príncipe De Bagdad".
METRO COPACABANA — 37-9797 — "O Belo Brummell", com Elizabeth Taylor — Stewart Granger. — Colorido. — (U.S.).
METRO TIJUCA — 48-9970 — "O Belo Brummell", com Elizabeth Taylor — Stewart Granger. — Colorido. — (U.S.).
MAUÁ — "O Imperador De Capri", com Totó — Yvonne Sanson. — (Ital.).
MASCOTE — 29-2411 — "Homens Que São Feras".
MODERNO — 842 — "Corações Divididos".
MONTE CASTELO — 29-2250 — "O Manto Sagrado".
MOÇA BONITA — "O Príncipe Valente".
MEIER — 28-1222 — "Gentil Tirano".
MIRAMAR — "O Derradeiro Assalto".
NATAL — 48-1460 — "Nem Sansão, Nem Dalila".
OLINDA — 48-1032 — "Homens Que São Feras".
ORIENTE — 30-1131 — "Epílogo De Sangue".
PALÁCIO SANTA CRUZ — "Tralção Cruel".
PARAISO — 30-41 — "Cidade Sem Lei".
PARA TODOS — 29-5191 — "O Imperador De Capri".
PAX — 27-6621 — "Amigo E Algoz", com Shelley Winters — Keenan Wynn — Colorido. — (U.S.).
PENHA — 30-1121 — "Trabalhou Bem... Genival".
PILAR — 29-6460 —
PIRAJA — 47-2568 — "A Valsa Eterna".
POLITEAMA — 25-1143 — "A Sombra Da Outra".
PROGRESSO —
RAMOS — 30-1004 — "O Último Guerreiro".
REALENGO — "África De Fogo".
RIDAN — 42-1693 — "Falta Alguém No Manicômio".
RITZ — "Homens Que São Feras".
ROSÁRIO — 30-1889 — "O Preço De Um Homem".
ROXI — 27-8245 — "A Fonte Dos Desejos", com Clifton Webb — Dorothy McGuire. — Colorido. — (U.S.).
SANTA CRUZ —
SANTA HELENA — "Museu De Céra".
SANTA CECÍLIA — 30-1823 — "Tarzan E Os Selvagens".
SANTA ALICE — "A Fonte Dos Desejos", com Clifton Webb — Dorothy McGuire. — Colorido. — (U.S.).
SÃO GERALDO —
SÃO JERÔNIMO — "África De Fogo".
SÃO JORGE — (Olinda) — "O Imperador De Capri".
SANTO AFONSO — "A Estrêla Da Serra Morena".
SÃO LUIZ — 25-7679 — "Capitão Kidd E A Escrava".
SÃO PEDRO — 30-4181 — "As Infiéis", com Gina Lollobrigida — Irene Papas — Anna Maria Ferrero — Pierre Cressoy. — (Ital.).
TIJUCA — 48-4518 — "Carnaval Atlântida".
TODOS OS SANTOS — 49-0300 —
TRINDADE —
VAZ LOBO — 29-9198 — "Museu De Céra".
VILA ISABEL — 38-1313 — "Dinastia Do Terror".

Niterói

CASSINO — "A Vingança Do Corsário".
CENTRAL — "Capitão Kidd E A Escrava".
ICARAÍ — "A Princesa E O Pirata".
IMPERIAL — "Museu De Céra".
ODEON — "Os Três Recrutas".
PALACE — "Antro Da Perdição".

Governador

ITAMAR — "No Caminho Dos Elefantes".
JARDIM — "Guerra Ao Samba".

Caxias

CAXIAS — "A Grande Noite De Casanova".
PAZ — "A Morte Ronda O Espetáculo".
POPULAR — "Capitão Kidd E A Escrava".

Petrópolis

CAPITÓLIO — "Derradeiro Assalto".
D. PEDRO — "Anjos Caídos".
PETRÓPOLIS — "Tormento Sôbre Os Mares".

Três Rios

REX — "A Vingança Do Monstro".

DIRETOR
M. PAULO FILHO
Avenida Gomes Freire, 471
REDATOR-CHEFE
ANTONIO CALLADO

Correio da Manhã

SUPERINTENDENTE
JOSÉ V. PORTINHO
N. 19.185 — ANO LV
RIO DE JANEIRO, DOMINGO, 9 DE OUTUBRO DE 1955
GERENTE
ALINIO DE SALLES

HOJE, A RESPOSTA DOS CANDIDATOS AO PRESIDENTE CAFÉ FILHO

Whitaker em São Paulo — Sobe o café em Londres — A expectativa em tôrno da reforma cambial

O presidente Café Filho dirigiu, na sexta-feira à tarde, expedientes idênticos aos três candidatos à presidência da República mais votados, solicitando informassem qual a opinião que formavam a respeito da reforma cambial pretendida pelo ministro José Maria Whitaker e sem cuja execução não permanecerá êsse titular à frente da pasta da Fazenda.

Junto à correspondência remetitida foi enviada cópia do plano de reforma cambial, com o pedido de pronunciamento urgente. O sr. Café Filho resolveu tomar tal medida, considerando que caberá ao seu sucessor executar o plano, se pôsto em vigor agora, sendo, assim, de boa norma ouvir a opinião dos que se encontram com forte votação, pois, embora seja crença geral, pelos coeficientes até agora apresentados, que o sr. Juscelino Kubitschek esteja eleito, não se conhece, ainda, a palavra da Justiça Eleitoral, a respeito, mesmo porque ainda restam ser apurados de dois a três milhões de votos.

ELABORANDO AS RESPOSTAS

Tendo recebido quase que imediatamente a correspondência aludida, os srs. Juscelino Kubitschek, Juarez Távora e Ademar de Barros já examinaram os têrmos da reforma cambial preconizada, devendo enviar suas respostas por todo o dia de hoje ou, no máximo, amanhã, quando expirará o prazo marcado pelo ministro Whitaker ao presidente da República para sua permanência na pasta da Fazenda sem a execução do plano que concebeu. O sr. José Maria Whitaker viajou, na sexta-feira, com destino a São Paulo.

A CONSULTA

A propósito da Reforma Cambial, o presidente da República enviou aos três candidatos mais votados no pleito de 3 de outubro, a seguinte carta:

"Rio de Janeiro, 7 de outubro de 1955.

Empenhado, desde o começo do meu govêrno, em promover estudos relativos à reforma cambial, o presidente da República por superiores interêsses do país, pedi para ela a diligente cooperação dos dois ilustres brasileiros a quem confiei os encargos da pasta da Fazenda. Só agora, entretanto, o ministro José Maria Whitaker, que prosseguiu nos estudos encetados pelo ministro Eugenio Gudin, pôde submeter à minha apreciação o projeto que acompanha esta carta.

Diante do breve prazo que resta para cumprimento do meu mandato na presidência da República e já realizado o pleito para a escolha do meu sucessor, pareceu-me que não devia pôr em execução as providências sugeridas sem consultar o presidente eleito, pela consideração de que não deverá contrair, em assunto de tamanha relevância, que interessa profundamente à economia do país e, nos seus reflexos, ao bem-estar do povo brasileiro, responsabilidades que recairiam necessàriamente sôbre a administração futura.

Alvitrei, por isso, fôsse a questão submetida ao voto do Congresso Nacional, não só por alguns aspectos peculiares de sua competência mas também pela circunstância de poderem nêle opinar representantes autorizados dos candidatos, possibilitando assim a manifestação antecipada da política financeira ser seguida no próximo quinquênio, com a vantagem ainda de prestigiar a resolução do Executivo com a deliberação avisada do parlamento, que podia, aliás, pronunciar-se sôbre a matéria em regime de urgência.

Como ponderáveis parcelas da opinião e o próprio sr. ministro da Fazenda insistem por uma pronta deliberação governamental, julguei de elementar prudências, em vista dos motivos invocados, dirigir-me aos candidatos mais favorecidos pelo sufrágio popular, antes mesmo da proclamação do eleito, para consultá-los sôbre a conveniência e a oportunidade da referida reforma, nos têrmos em que me foi proposta.

Tal é o fim da consulta que tenho a honra de dirigir a Vossa Excelência, de modo a habilitar-me quanto antes a uma decisão definitiva.

Receba Vossa Excelência os protestos de minha consideração (a) **João Café Filho.**"

MANIFESTAÇÃO AO SR. WHITAKER

SÃO PAULO, 8 (Asp.) Viajando em companhia do ministro da Viação, sr. Marcondes Ferraz, e do presidente do Banco do Brasil, sr. Alcides da Costa Vidigal, chegou a esta capital, às 8,30 de hoje, o sr. José Maria Whitaker, que veio em carro especial ligado ao trem de luxo da Central do Brasil.

Acorreram ao seu desembarque as figuras mais prestigiosas do mundo econômico e financeiro do Estado, que lhe prestaram carinhosa manifestação de apreço. As classes produtoras se fizeram representar pelos seus elementos mais expressivos, sendo grande o número de amigos e admiradores que lhe foram manifestar completa solidariedade.

O governador Jânio Quadros, que se acha ausente desta capital, féz-se representar no desembarque do ministro demissionário da Fazenda pelo sr. Carvalho Pinto, secretário das Finanças.

Estavam presentes diretores do Banco do Estado, do Banco do Brasil, do Banco Comercial, do Banco Brasileiro, da Bôlsa de Mercadorias, da Associação Comercial, da Associação Rural, e de outras entidades.

A EXPECTATIVA

SÃO PAULO, 7 (M.) Reina intensa expectativa nos meios industriais, comerciais, agrícolas e financeiros paulistas em tôrno da reforma cambial e do resultado que deverão trazer da Capital da República os delegados das fôrças econômicas bandeirantes que foram se avistar com o presidente Café Filho para discutir o assunto. Conversando telefônicamente com alguns dêles, a repertagem colheu a impressão generalizada de que a reforma virá mesmo, como foi preconizada pelo ministro Whitaker.

CAFE' EM TERRITÓRIOS FRANCESES

PARIS, 8. A Assembléia Nacional aprovou sem debate duas propostas de resolução apresentadas em julho último pelos senhores Malbrant, Ninine e vários outros deputados. Essas duas propostas visam a apoiar a produção cafeeira dos territórios de ultramar, notadamente por meio da criação de caixas locais de estabilização das cotações, o que fôra realizado nesta semana por decreto, sem que fôsse fixada a sua dotação. Essas caixas tendem igualmente a manter em 20 por cento a taxa dos direitos alfandegários de importação e a suspender, até nova ordem, tôda concessão de licenças de importação para o café brasileiro procedente de Vitória, Minas e Rio, bem como o "robusta" de procedência estrangeira. (F.P.)

SOLIDARIEDADE A WHITAKER, APÊLO A CAFE'

SAO PAULO, 7, (M.). A propósito dos últimos acontecimentos no cenário Federal que envolveram o ministro José Maria Whitaker, em face da reforma cambial, a Cooperativa Central dos Lavradores de Café do Estado de São Paulo enviou-lhe o seguinte telegrama de solidariedade: "A Cooperativa Central dos Lavradores de Café do Estado de São Paulo e a Associação Paulista de Cafeicultores, tendo nesta data telegrafado ao sr. presidente da República apelando para que autorize Vossa Excelência à pôr em vigor a reforma cambial que com tanto esfôrço e boa vontade elaborou, vem reafirmar os têrmos da moção de 19 de setembro para declarar que a saída de Vossa Excelência do Ministério seria por todos considerada não só como o maior desastre que poderia recair sôbre a lavoura, como a derrocada final das esperanças longamente acalentadas de ver extinto o confisco que tão dura quão injustamente a tem castigado. Esperam em Deus para V. Exa. permanecer no cargo que tanto tem honrado. Respeitosas saudações. (a) Caio Simões — Presidente". Ao sr. Café, presidente da República, aquelas entidades remeteram o seguinte despacho telegráfico: "Na qualidade de presidente da Associação Paulista de Cafeicultores e da Cooperativa Central dos Lavradores de Café do Estado de São

(Conclui na 12.ª página)

PINEDO NEGA PARTICIPAÇÃO

no caso do suposto documento-Brandi

O ministro da Guerra, a 7 do corrente, recebeu de Buenos Aires o seguinte radiograma do general Emilio Maurell Filho, datado de 6: "Tomei depoimento Pinedo qual confirmou formal negativa participação assunto carta".

Porta de cinema, em Moscou. O filme anunciado pelo cartaz da direita faz grande sucesso na capital soviética: intitula-se "A Idade do Amor" e é argentino.

NO MUNDO POLÍTICO

- *Ademar em crise de nervos*
- *Primeiras declarações do sr. Bias Fortes*
- *Reforma do secretariado paulista*

Reuniu-se, ontem, na residência do sr. Ademar de Barros, em São Paulo, todo o estado maior do P. S. P., com os srs. Baroni Mercadante, Erlindo Salzano e Paulo Lauro à frente. Cêrca de 10 a 12 pessoas no total.

Eis senão quando o chefe do P. S. P. iniciou um pequeno discurso, que começou em tom médio e terminou em vitupérios irreproduzíveis. Acusou os amigos de traidores, que na sua companhia só visavam a interêsses pessoais, tudo lhe pedindo e nada lhe dando. Esbravejou contra o governador Jânio Quadros, deblaterou, urrou e, nada mais lhe restando fazer, atirou-se violentamente contra os móveis, quebrando jarras, dando pontapés e partindo finalmente as vidraças da janela.

A fúria estentórica do candidato terminou com a assistência de dois médicos chamados às pressas e com algumas injeções de suporíferos. Dormiu, raciocinou e dizem que vai aproveitar a idéia-mãe de viajar para a Europa.

DESAFIO A PEDRO ALEIXO

BELO HORIZONTE, 8 (M.) — Em data de ontem, o sr. Henrique Furtado Portugal, que vem respondendo pela Secretaria do Interior, dirigiu o seguinte radiograma ao líder udenista Pedro Aleixo:

"Tendo v. exa. em entrevista à imprensa denunciado fraude, subôrno e coação durante o pleito de 3 de outubro neste Estado, solicito obséquio de apontar fatos que justifiquem as acusações, para imediata instauração de inquérito. As declarações de v. exa. chocam-se com o testemunho geral do povo mineiro, e das autoridades responsáveis. A propósito, em Mutum, o pleito correu normalmente, demonstrando o louvável progresso em relação a 1950, quando todo o diretório da oposição se viu privado de votar, pela situação dominante".

O sr. Pedro Aleixo respondeu ao sr. Henrique Portugal, também em radiograma, reiterando as declarações feitas à imprensa. Disse que "os fatos serão levados minuciosamente ao conhecimento de v. exa. em relatório que passarei a redigir, para lhe ser entregue com a maior presteza".

PRIMEIRAS DECLARAÇÕES DE BIAS FORTES

BELO HORIZONTE, 8 (M.) — A reportagem, em Barbacena, avistou-se com o sr. Bias Fortes, candidato ao Govêrno do Estado já praticamente eleito. Perguntamos ao procer pessedista como recebera o pronunciamento das urnas. Disse-nos:

"Com a mais viva satisfação, que um homem público pode experimentar, pois é a manifestação de simpatia e de confiança do povo. E tanto maior é essa satisfação, porque verifiquei que apesar de se haver propalado às vésperas do pleito, através uma estação de rádio do Rio, meu falecimento, o eleitorado de Minas me proporcionou uma sensação que eu nunca podia esperar, a de ser consagrado por êle, mesmo depois de "morto" na opinião dos que não me desejariam ver no Govêrno do Estado. Na verdade estou mais vivo agora, porque vou viver exclusivamente para os mineiros".

Fizemos-lhe a seguir a pergunta de como encarava a vitória do sr. Juscelino Kubitschek. Respondeu-nos:

"Com relação à sucessão da República, estou convicto de que o eleitorado brasileiro já manifestou sua preferência pelo nosso coestaduano. Considero que a vitória do ilustre candidato é vital para os interêsses do país, por levar êle para o Govêrno Federal o espírito que sempre dominou em Minas, qual seja o de paz e concórdia, para proporcionar aos brasileiros a tranqüilidade de que necessitam, para trabalhar pelo progresso de nossa pátria. Para Minas, sem nenhuma preocupação regionalista, a presença do sr. Kubitschek no Catete será benéfica. Conhecendo de perto os problemas mineiros, que são mais nacionais do que mesmo regionais, saberá encaminhá-los para soluções definitivas".

Informou-nos ainda o sr. Bias Fortes que êle pretende transformar, sem qualquer onus para o erário público, a Chefia de Polícia em Secretaria de Segurança Pública, que julga imprescindível.

O sr. Bias Fortes seguirá na próxima semana para o Rio, onde permanecerá alguns dias, retornando depois a Barbacena. Terminando sua palestra, declarou-nos:

"Se me couber a governança do Estado, procurarei não decepcionar a prova de confiança que o povo mineiro me proporcionou, através de uma votação que muito me honra. Serei no Govêrno fiel intérprete das aspirações da nossa gente".

REFORMA NO SECRETARIADO PAULISTA

S. PAULO, 7 (M.) — Apurou a reportagem nos Campos Elíseos que já se iniciaram, com o máximo sigilo, as demarches para a nomeação dos elementos que passarão a ocupar cargos no Secretariado paulista. Tais elementos, além de políticos, como é óbvio, deverão também ser técnicos e possuir as qualidades morais que correspondam à linha de conduta que vem sendo observada pelo governador Jânio Quadros desde o início do seu Govêrno. Estão incumbidos dessa missão, além de outras pessoas de confiança do governador paulista, os srs. Francisco de Paula Quintanilha Ribeiro, chefe da Casa Civil; Humberto Cassiano, oficial de Gabinete, e Afrânio de Oliveira, secretário particular.

O PACIFICADOR BALBINO

SALVADOR, 8 (M.) — Segundo apurou nossa reportagem, têm sido favoráveis as respostas dos governadores à consulta feita pelo sr. Antônio Balbino, chefe do Executivo baiano, a propósito de certas reformas estruturais a serem discutidos numa reunião, no Rio de Janeiro. Os governadores do Piauí e Sergipe embora expressamente favoráveis, avisaram que sòmente poderiam estar no Rio no próximo dia 15. O governador Meneghetti aludindo à idéia sugerida a fixação da data após os resultados estaduais, a fim de que da reunião participem os governadores eleitos. O governador do Estado do Rio informou que sôbre os aspectos políticos estava credenciado para representá-lo o sr. Amaral Peixoto.

Fomos ainda informados que o sr. Amaral Peixoto conversou, pelo telefone, demoradamente, com o sr. Antonio Balbino, declarando estar inteiramente de acôrdo com a idéia, pedindo ao governador baiano que não se retarde na sua viagem ao Rio de Janeiro.

Fontes ligadas ao governador Antonio Balbino ainda esclarecem que desde junho último o assunto vinha sendo discutido com os candidatos. Foi revelado que, quando de sua passagem pela Bahia, o sr. João Goulart tomou conhecimento prévio do telegrama-consulta formulado pelo sr. Antonio Balbino a todos os governadores, manifestando total apoio. O chefe do Executivo baiano, conquanto desejoso de atender à solicitação do presidente Nacional do PSD, não fixou ainda a data da reunião, por entender que antes dela deverá haver entendimentos prévios, a fim de fixar-se pontos de vista comuns.

Depois do dia 15 todos os governadores já em exercício ou eleitos deverão estar no Rio de Janeiro.

A propósito, aliás, o sr. Antonio Balbino nos autorizou a declarar que seu único desejo nisso tudo é que haja um pouco mais de estabilidade e confiança na vida política do país, que atravessa terrível crise econômica e financeira, com profundos reflexos na vida social. Sem essa estabilidade, sòmente insensatos poderão imaginar a sobrevivência das instituições.

Declarou-nos, ainda, o sr. Antonio Balbino:

— A solução só não será possível se perdurar o espírito faccioso que está envenenando o país e se os líderes estiverem abaixo das condições da maturidade política que o povo brasileiro está revelando.

Afirmando conhecer intimamente as disposições de espírito do sr. Juscelino Kubitschek, o sr. Balbino afirma estar certo de que êle poderá ser um grande presidente desde que lhe sejam asseguradas condições para isso pelos líderes dos partidos políticos nacionais que, vencedores ou vencidos precisam colaborar para o bem do Brasil.

O M.N.P.T. E A VITÓRIA DE JUSCELINO

SÃO PAULO, 8. (M.) Mostram os fatos — e êstes representam uma evidência contra a qual de nada valem os sofismas — que o MNPT aqui em São Paulo e também no Rio, de pouco adiantou ao sr. Juscelino Kubitschek. Em nosso Estado está recebendo o candidato de Minas uma votação irrisória, que não deverá alcançar, requer 250.000 e dos quais 30 mil na capital. Estes votos não podem ser considerados como dados pelos comunistas. O mesmo fenômeno ocorre no Rio, onde o sr. Juscelino está perdendo para o sr. Ademar de Barros, mantendo superioridade insignificante sôbre o general Juarez Távora. E todos sabem que o PTB, na capital federal, sempre foi uma

(Conclui na 9.ª página)

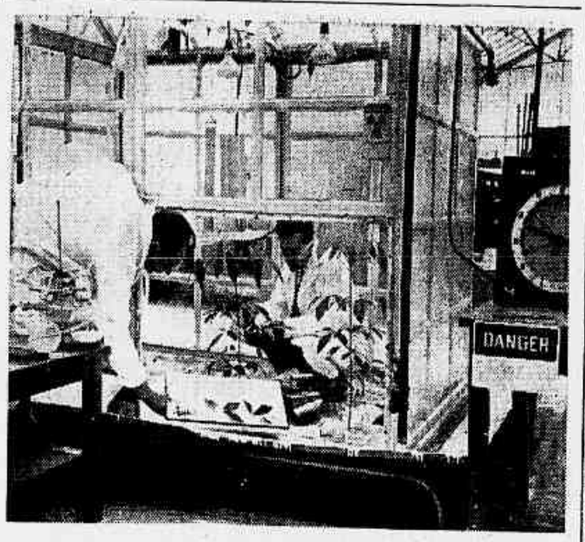

Átomo na agricultura
Vamos entrar na estufa

O PODER DO ÁTOMO

CENTRO DE UTILIDADE GERAL (NO BRASIL) para difusão de técnicas rádio-isotópicas

Prestará grande auxílio a todos os laboratórios e estará aberto a todos os cientistas — É de lamentar que ainda não tenhamos realizado estudos para a determinação da nossa idade geológica

A propósito desta série de repertagens que o *Correio da Manhã* está publicando sôbre o emprêgo da energia atômica em fins pacíficos, o diretor do Instituto de Biofísica da Universidade do Brasil, sr. Carlos Chagas Filho, recentemente fêz declarações (novas) a êste jornal. Naquela oportunidade, falou sôbre as realizações do instituto referido no campo das pesquisas nucleares e as grandes dificuldades que tiveram de ser superadas para que os planos pudessem transformar-se em realidade.

Informou o sr. Carlos Chagas Filho que atualmente o fósforo radioativo está sendo utilizado no Brasil no tratamento das leucemias e na policitemia vera. Numerosos têm sido os casos tratados no Hospital dos Servidores do Estado, nos quais, com uma simples injeção, o paciente fica pràticamente curado do seu aumento de glóbulos vermelhos.

NÃO TRAZ RESULTADOS DESEJÁVEIS

"Quanto à leucemia (acrescenta o diretor do Instituto de Biofísica), evidentemente o método pelo radiofósforo não traz a cura, mas apresenta tais vantagens sôbre os métodos usuais, particularmente no tocante ao modo pelo qual os doentes podem suportar o tratamento, que êsse processo se impõe como método de escolha para o tratamento daquela afecção. Infelizmente, não temos ainda experiência com o ouro coloidal, que é da maior importância. Entretanto, espero que em breves dias possa dar maior amplitude à seção de isótopos do Instituto de Biofísica, para o que conto com a boa vontade não só do Conselho Nacional de Pesquisas, que muito tem feito para o desenvolvimento da era atômica no Brasil, como também da Universidade do Brasil, e especialmente de dois ou três amigos beneméritos que muito têm ajudado a desenvolver as pesquisas no Brasil."

CENTRO DE UTILIDADE GERAL

"Contamos também poder instalar um centro de utilidade geral (acentua), onde se preparem técnicas para a aplicação de isótopos, e onde qualquer investigador interessado possa resolver seus problemas. Nessa organização está prevista não só a realização de cursos, como a preparação de sala de medida para rádio-isótopos e um laboratório para a medida do carbono 14. Na verdade, êste é dos elementos mais interessantes do ponto de vista biológico. Embora sem importância do ponto de vista terapêutico, é o elemento de escolha para o estudo do metabolismo e das reações que se passam no interior das células."

DETERMINAÇÃO DA IDADE GEOLÓGICA

Comentou o diretor do Instituto de Biofísica ser de lamentar que ainda no Brasil não se tenham realizado estudos para a determinação exata da nossa idade geológica e dos elementos fósseis que têm sido encontrados, mas espera que também essa falha possa ser corrigida. Êsse estudo, por exemplo, é da maior importância nos sambaquis do litoral sulino. Está prevista ainda, nessa futura organização, a utilização do espectroscópio de massa

(Conclui na 12.ª página)

BANCO LINO PIMENTEL
CONSULTEM NOSSAS TAXAS

ADMINISTRAÇÃO DE IMÓVEIS
• LOCAÇÕES
• COBRANÇAS
• PAGAMENTOS
• TAXA DE 3%
Kaic KOSMOS ADMINISTRAÇÃO IND. COM. S. A.
Carmo, 27-6º and.-22-1860-Rio

UM REPÓRTER BRASILEIRO NA UNIÃO SOVIÉTICA

CINEMAS E TV: NÃO É O QUE SE DIZ

Televisão a côres em Leningrado e Moscou, mas "ainda em fase experimental" — Aparelhos de tamanho e custo reduzidos — O jornalista viu quatro programas: dois seriam considerados ruins, mesmo no Brasil — Bom cinema, e casas de espetáculo ruins — O sucesso do momento: filmes argentinos...

Texto e fotos de **José Guilherme Mendes**, especial para o "Correio da Manhã"

"A televisão e o cinema da União Soviética estão vinte anos mais avançados tècnicamente do que em qualquer outra parte do mundo". Já ouvira tal afirmativa mais de uma vez — e pronunciada por pessoas que me merecem o maior respeito. Agora, fui lá e vi — que achei? Bobagem.

O que existe de bom — de muito bom — no cinema e, principalmente, na televisão daquele país é o mesmo que se passa com tantas outras coisas: sua acessibilidade a um número enorme de pessoas. Cada uma das grandes cidades conta com estação própria de TV (Moscou e Leningrado possuem televisão em côres; mas os próprios soviéticos fazem questão de frisar que ainda se acham "em fase experimental"). Instalam-se, no momento, os "relays", que permitirão aos moradores de uma cidade assistir aos programas de outras (como, aliás, já existe nos Estados Unidos, pelo menos para as duas maiores organizações do gênero). Os aparelhos de recepção, de tamanho reduzido, apresentam boa imagem e custam entre 1.200 e 2.400 rublos (em princípios de julho, foi baixado um decreto do govêrno, determinando a redução dos preços naqueles artigos de cêrca de 20%). 1.200 rublos oficialmente correspondem a 300 dólares, mas na realidade são cêrca de 5 ou 6 mil cruzeiros (pelo valor das mercadorias mais comuns — sorvete, caixa de fósforo, jornal, etc., — pode-se atribuir ao rublo um valor entre 4 e 5 cruzeiros).

OS PROGRAMAS

Levando-se em conta que o salário médio, nas grandes cidades pelo menos, é de 1.200 rublos mensais — conclui-se que, com alguma economia, a média dos trabalhadores pode possuir seu aparelho de TV. Até aí, tudo bem. E os programas?

Assisti a quatro programas de televisão, no quarto do meu hotel, em Moscou. Dois podiam ser considerados documentários (a terceira sessão do Soviet Supremo e uma peça da ópera Chinesa); nada tinham de especial — contra ou a favor. Os dois outros, porém, eram especiais: tão ruins que mesmo no Brasil seriam considerados ruins. Um era um filme e outro uma peça teatral (representada pelo grupo do Pequeno Teatro de Moscou). Esta última, aparentemente, contava uma história do drama dos velhos. E eram velhos e velhas de voz esganiçada, de fazer mal à vista e aos ouvidos. Não consegui prestar atenção, mas lembro-me de que, à certa altura, uma jovem comunica à mais insuportável de tôdas as velhas do mundo que vai deixá-la para viver só (um gesto perfeitamente compreensível). A velha diz que a moça deve fazer o que julgar melhor — e eu aproveitei a deixa e desliguei.

Parece cenário de filme, mas é apenas o exterior de um dos pavilhões da Exposição Agrícola Permanente.

Mesmo em Moscou, não é satisfatório, quanto a comodidade ou quantidade, o número de salas de projeção

UM DRAMALHÃO

O outro filme trata da vida num "kolkoz" e um "drama humano" entre personagens ligadas à fazenda coletiva. Não me recordo de ter visto dramalhão mais cheio de lugares-comuns. Em cada cena se podia prever o que aconteceria em seguida. Não é exagêro — o melhor é contar a história. Um médico jovem está a ponto de operar um velho camponês, quando êste descobre que o rapaz é filho de um ex-companheiro de trabalho, que morrera em circunstâncias não muito claras, quando ambos (os dois velhos camponeses) se encontravam em dificuldades (causadas por uma inundação, se não me engano). E o rapaz já sabia de tudo. Os médicos mais velhos são contra a operação, por achá-la muito perigosa. O rapaz insiste. Finalmente, jogam-lhe na cara a questão: achava êle, sinceramente, aconselhável a intervenção — ou apenas queria ver morrer mais depressa o homem que podia ter causado a morte do seu pai? O moço sai pelas ruas, desesperado, com êsse drama de consciência. Anda e anda, até chegar ao teatro de ópera onde — quem diria? — a primeira cantora, por quem está apaixonado, é apenasmente a filha do velho enfêrmo.

Mas, não é tudo. Nesse meio tempo, enquanto o velho é preparado para a prova dos 9, a mãe do rapaz recebe um "Prêmio Stalin", numa festa em seu lugar de trabalho. O filho vai com a namorada e há um certo mal-estar entre as possíveis sogra e nora. Enquanto isso, sofre o mujique! Opera ou não se opera — eis a questão. Opero! decide bravamente o rapaz. E opera mesmo, com todos os requintes de exploração do sentimentalismo dos telespectadores (menos eu). Salva-se o velho, casam-se os jovens.

O POVO GOSTA?

O filme é todo, de ponta a ponta, cheio de situações que se acreditava sòmente possíveis em fitas argentinas ou mexicanas. Neste caso, como no da Arquitetura, a minha impressão é que os responsáveis pelos dois setores estão fazendo pouco da sensibilidade do povo. Por não conseguirem criar obras de interêsse, realistas no bom sentido, recorrem a chavões ou esquemas fáceis. "O povo gosta" — explicam.

Não, não acredito que o povo goste. É inegável que um certo desconhecimento, um certo despreparo da maioria do povo pode levá-lo a aplaudir obras de efeito imediato, que esquematizem os dramas mais fortes de cada um. Não creio seja, contudo, uma condição duradora — principalmente, se se levar em conta que o povo soviético não está tão despreparado assim. Esta é a verdade: há cêrca de um milhão de estudantes de Cursos Superiores, na União Soviética; o analfabetismo (que, há 40 anos atrás, era comparável ao que existe, hoje, no Brasil), segundo dados oficiais, foi eliminado. Tudo isso — e mais a possibilidade de não se ter de preocupar com o fantasma do desemprêgo — tudo isso não basta para ter aprimorado (um pouco que seja) o gôsto do povo?

O CINEMA

Isso na televisão (e na arquitetura); que dizer do cinema? Sempre tive grande admiração pelo cinema russo. "Encouraçado Potemkin", "Alexandre Nevsky", "Tempestade sôbre a Ásia", "Mãe", "Outubro", "Flor de Pedra", "General Suvorov", "Arco-íris", "Stalingrado — o ponto decisivo" e, mesmo, "Romeu e Julieta" são filmes que gostaria de rever ainda algumas vêzes. No entanto, conhecidos meus que visitaram a União Soviética voltaram falando mais no avanço técnico da cinematografia soviética do que em seu nível artístico. Com razão?

Nem tanto. Os filmes a cores da União Soviética que já vi foram, todos, de qualidade incomum. ("Flôr de Pedra", quando levado na Europa e nos Estados Unidos, arrancou os mais calorosos elogios por seu colorido). Daí, porém, a dizer que a mais avançada cinematografia está na União Soviética há uma certa distância. Em primeiro lugar, não vi uma sala de espetáculos confortável, no país. Confessaram-me haver falta das mesmas; além disso, é difícil conseguir-se lugares (os ingressos são comprados com antecedência). Nos cinemas em que estive, não ha-

(Conclui na 12.ª página)

SIM... OS JUROS SÃO OS MESMOS... porém a
conta MISTA
DO BANCO OLIVEIRA ROXO
lhe possibilita
maior rendimento
maior comodidade
em AMBIENTE CONFORTÁVEL
• Com estrita observância das taxas fixadas pela SUMOC
BANCO OLIVEIRA ROXO
Rua Miguel Couto, 7 ao lado da rua do Ouvidor

DIRETOR
M. PAULO FILHO
Avenida Gomes Freire, 471
REDATOR-CHEFE
ANTONIO CALLADO

Correio da Manhã

2º Caderno — Rio de Janeiro, Domingo, 9 de Outubro de 1955

SUPERINTENDENTE
JOSE V. PORTINHO
N. 19.185 — ANO LV
GERENTE
ALINIO DE SALLES

EMPATARAM WALDEMAR SANTANA E CARLSON GRACIE

Após cinco rounds bastante movimentados, terminou sem vencedor a luta Waldemar Santana x Carlson Gracie realizada ontem à noite no Maracanã.

Devido ao adiantado da hora daremos 2.º cliché no "Sport", com pormenores da luta.

VOLTA O FLUMINENSE a jogar no Recife

Enfrentará hoje o Santa Cruz — Telê, único titular ausente

RECIFE, 8 (S.P.) — Cumprirá o Fluminense, vice-líder do Campeonato Carioca, sua segunda apresentação em gramados pernambucanos, na tarde de amanhã, enfrentando, no Estádio da Ilha do Retiro, o conjunto do Santa Cruz.

O tricolor carioca deixou boa impressão em sua estréia, quando derrotou o Náutico por 4x1 e para o compromisso de amanhã, contará com o reforço do atacante Didi.

Pinheiro

O Santa Cruz, por sua vez, estará lutando pela reabilitação da derrota sofrida diante do Náutico e apresentará, como atração, em sua equipe a estréia do atacante paranaense, Izauido.

CONSTITUIÇÃO DAS EQUIPES

Os dois quadros deverão formar com a seguinte constituição:
Fluminense — Castilho, Lafayete e Pinheiro; Vitor, Clóvis e Bassu; Paulinho, Didi, Waldo, Atis e Escurinho.
Santa Cruz — Barbosa, Palito e Job; Aldemar, Calico e Ananias; Jorge de Castro, Luiz Marini, Izauldo, Wassil ou Amaury e Zéca.

PRELIMINAR E ARBITRAGEM

Na preliminar, pelo Campeonato Pernambucano de Futebol, defrontar-se-ão as equipes do Ferroviário e do Auto-Esporte.

O árbitro da partida principal, entre Fluminense e Santa Cruz, deverá ser João Batista Laurito.

A despedida do tricolor carioca, dar-se-á na noite de terça-feira próxima, contra o Sport Clube Recife.

QUADROS E JUIZES

Eis os quadros e juizes para os três jogos desta tarde:

BOTAFOGO X PORTUGUÊSA

Juiz — Charles Williams.
Quadros BOTAFOGO: Edgar; Tomé e Santos; O. Maia, Bob e Pampolini; Garrinha, Paulinho, Casnok, Gato e João Carlos (Nelvaldo).
PORTUGUÊSA: — Antoninho; Walter e Lúcio; Haroldo, Joe e, M. Faria; Valeriano, Guilherme, Miltinho, Neca e Baduca.

SÃO CRISTÓVÃO X OLARIA

Juiz — Eunápio de Queiroz.
Quadros — SÃO CRISTÓVÃO: — Geraldo; Osmindo e Jorge; Waldir, Degola e Décio; Paulinho, Santo Cristo, Cabo Frio, Dino e Carlinhos.
OLARIA — Walter, Oswaldo e Renato; Moacir, Barbosa e Dodô; Tiãozinho, Léo, Maxwell, Russo e Mário.

CANTO DO RIO X MADUREIRA

Juiz — Harry Davis.
Quadros — CANTO DO RIO — Wagner; Garcia e Benito; Mário, Ary e Arnobio; Wilson, Osmar, Zequinha, Bené e Jairo.
MADUREIRA — Danton; Darcy e Bitum; Deuslene, Nilo e Moacir; Danúbio, Noventa e Um, Tião, Murilo e Oswaldo.

JOSÉ TELES SERIA UM CRAQUE se voltasse a calçar as chuteiras

Solich o viu treinar (centromédio) e ficou impressionado — Aspectos curiosos da carreira do grande atleta — De juvenil do São Cristóvão a campeão do esporte-base

O menino José Teles da Conceição não fugiu à regra. Como a tantos outros, o futebol fascinou-o nos primórdios da sua existência. Tornar-se um jogador de futebol famoso era a idéia que o dominava. Tal pretensão tinha razão de ser, pois qualidades inatas para a prática do "association" não lhe faltavam, tanto assim que, após o "clássico" período das peladas, José Teles da Conceição ingressou no São Cristovão.

O centro da linha-média foi o posto que escolheu, onde obteve sucesso durante o curto espaço de tempo em que integrou o quadro juvenil sancristovense, abandonando-o para dedicar-se inteiramente ao atletismo.

Assim, o futebol perdeu um jogador que era uma autêntica promessa, mas o esporte-base ganhou um atleta que, mais tarde, se tornaria o terceiro do mundo no salto em altura.

O DINHEIRO NÃO É TUDO...

O reporter mantinha uma conversa sem maiores preocupações com José Teles da Conceição, quando surgiu a idéia da reportagem. O motivo fôra o fato de o citado atleta ter abandonado o futebol, que lhe poderia ter proporcionado grandes proventos, pelo atletismo que, sòmente glórias daria. A nossa pergunta sôbre o assunto, respondeu José Teles:

— Quando menino eu gostava muito de jogar futebol, resumindo-se a minha vida, até 1949, em trabalhar durante a semana como aprendiz na Fábrica de Máscara Contra Gases e à prática do futebol aos domingos.

— Por que resolveu dedicar-se ao atletismo?

— Em 1949, o SESI promoveu uma olimpíada. Como defensor da Fábrica de Máscaras Contra Gases, disputei voleibol, basquetebol, futebol e atletismo.

O atletismo foi o esporte que me proporcionou um título e os primeiros aplausos, incentivo, sem dúvida, de valor inestimável para que eu prosseguisse em busca de novas glórias. Aliás, as manifestações após o triunfo sensibilizaram-me tanto, que decidi trocar o futebol pelo atletismo. Muito embora, o primeiro, caso eu não o abandonasse, significasse maiores vantagens no futuro. Mas, como dinheiro não é tudo, tomei outro rumo.

O INGRESSO NO VASCO

— Qual a origem do seu ingresso no Vasco?

— Em 1950, com o objetivo de conseguirmos um desempenho mais brilhante, passamos a treinar no Vasco, sob a orientação de Manoel Messias, atleta vascaíno, também funcionário da Fábrica de Máscaras Contra Gases. Encerrada a olimpíada, fui convidado pelos dirigentes cruzmaltinos para assinar inscrição pelo citado clube, o que aceitei. A minha permanência em São Januário foi até 1953, quando me transferi para o Flamengo, clube em que pretendo encerrar a minha carreira esportiva.

POR TER DEFENDIDO O BRASIL, TEVE PREJUIZO

Quando perguntamos a José Teles da Conceição se o esporte sòmente lhe havia proporcionado alegria, retrucou:

— Não. Já sofri uma grande decepção e, por incrível que pareça, por ter defendido as cores brasileiras no exterior. Convocado para integrar a representação de atletismo, fiz cientes os dirigentes da Confederação Brasileira de Desportos que a minha viagem teria que ser autorizada pelo diretor do estabelecimento onde eu trabalhava. Dias depois fui informado de que as dificuldades haviam sido sanadas e assim, parti para o Pan-Americano, perfeitamente tranquilo. De vinte e dois dias foi

(Continua na 2.ª página)

José Teles da Conceição num belo salto

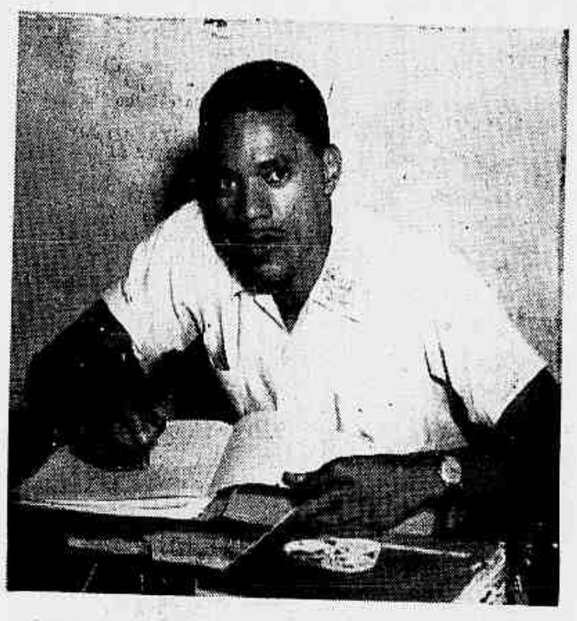

José Teles da Conceição é funcionário municipal. No clichê, o famoso atleta em sua mesa de trabalho no DER

DESFILE MÁXIMO DO IATISMO CARIOCA
A disputa da regata da Escola Naval

Pela décima vez a grande parada veleira com oito classes em competição — O comandante do navio-escola argentino, capitão-de-fragata, Ricardo Lascanò, ofereceu uma taça preciosa — Programa e horários — A regata de ontem, promovida pelo Iate Clube do Rio de Janeiro

Será cumprida hoje, a "X Regata Escola Naval", que pela sua tradição esportiva e social se situa como o maior evento da vela nacional.

Como nos anos anteriores, a expectativa nos meios iatistas da metrópole é das maiores não só pelo vulto numérico dos barcos que deverão alinhar, como também pela qualidade dos mesmos.

Com efeito, o que temos de melhor nas classes: "star", "lightning", "carioca", "guanabara", "sharpie", "hagen-Sharpie", "Snipe e "dinghy", se farão representar na grande regata promovida pela nossa Marinha de Guerra, que tem como convidado de honra o próprio ministro da Marinha, vice-almirante Edmundo Jordão Amorim do Valle.

Segundo as previsões dos organizadores da regata, é esperado o comparecimento de cêrca de 150 barcos de tôdas as classes, havendo tão sòmente dúvida se comparecerá o "6 metros internacional" que nas últimas disputas têm se mantido à margem da mesma.

A CLASSE "STAR"

Ontem, por ocasião da empolgante regata organizada pelo Iate Clube do Rio de Janeiro, que aliás, conseguiu reunir um número elevadíssimo de concorrentes, obtivemos do sr. Anchises Lopes, os seguintes esclarecimentos sôbre a participação dêsse monotipo na grande regata:

— Hoje (ontem), alinhamos 18 "stars", mas amanhã êste número deverá oscilar entre 22 e 24 barcos, amanhã. Infelizmente, não poderemos contar com uns seis "stars" que estão sofrendo reparos insignificantes, mas que não ficaram prontos em tempo.

HOMENAGEM DO "BAHIA THETIS"

— Recebemos uma valiosa taça do comandante do Navio-Escola argentino "Bahia Thetis", que se encontra nesta capital. Esta taça representa a homenagem da Marinha da Argentina à Marinha Brasileira, informou-nos o aspirante Fernando Braile, da Escola Naval.

— Para qual classe é destinada a taça?

— Segundo desejos do capitão-de-fragata Ricardo Lascano, comandante do "Bahia Thetis", esta taça será entregue ao aspirante melhor colocado, da Escola Naval, na categoria "Guanabara".

UM "SHARPIE" ANDARILHO

Informando sôbre os competidores estaduais, o aspirante Braile relatou o seguinte fato:

— Do Paraná vieram dois "sharpies", sendo que um, do iatista Euzo Poletto, veio pela estrada de rodagem que liga Curitiba ao Rio. Seus tripulantes chegaram cobertos de poeira.

Além de Euzo, chegaram também os iatistas, Aristides Severo Athaide e Mário Camargo Neto, todos pertencentes ao Iate Clube de Guarapituba.

DE MINAS

De Minas Gerais, o mais precisamente do Iate Golfe Clube, vieram dois "sahrpies": o "Garôa" que será tripulado por Werner Baultwzeit e Pedro Melutti e o "Taifun", de Olivio Teixeira e Oldemar Sales. Tanto os paranaenses como os montanhêses essço alojados na Escola Naval.

DE S. PAULO

Do Estado de São Paulo além de alguns "sharpies", vieram também dois "stars": o "Papagaio" — (3203) de Fischer e o "Cadet" — (2213), de Stilck.

COMISSÃO DE REGATAS

O almirante-de-esquadra Alberto de Lemos Basto, é o árbitro de honra da "X Regata Escola Naval", sendo os seguintes os membros da Comissão de Regatas: desportista Joaquim Belém, presidente da Federação Metropolitana de Vela e vice-comodoro do Iate Clube do Rio de Janeiro, srs. Abílio José Ferreira, Preben Schmidt, Augusto Costa, o capitão-de-Corveta Telmo Becker Raifschneider, o segundo-tenente Lysias Ruland Kerr, o aspirante Fernando Braile e o aspirante Frederick Georges Cravo Costa.

CLASSES CONCORRENTES E HORÁRIOS

São as seguintes as categorias de barcos que deverão participar da "X Regata Escola Naval", "Guanabara", "Carioca", "Star", "Lightning", "Hagen-Sharpie", "Sharpie", "Snipe" e "Dinghy". Os "6 Metros Internacional, dificilmente comparecerão, muito embora esteja também previsto o seu comparecimento. A saída está prevista para sà 13,35 horas.

OS VENCEDORES DE 1954

No ano passado foram os se-

(Continua na 2.ª página)

Os staristas: Mário Neiva e Victor Demaison, no "Gem II", conquistaram ontem, um expressivo triunfo na regata do Iate Clube do Rio de Janeiro. A foto acima foi feita logo após transporem a boia de chegada

TERÇA-FEIRA NO IATE CLUBE
conferência do cruzeirista argentino Uriburu

Chegou ontem, a esta capital, o iate "Gaucho", do conhecido cruzeirista argentino Ernesto Uriburu, que terminou um cruzeiro de 21.000 milhas.

O desportista portenho que saiu de Buenos Aires, seu pôrto de

(Continua na 2.ª página)

DECIDIU O PRESIDENTE CARSALADE
PROCLAMADO O VILA campeão do turno

Mandou o dirigente da entidade mineira contar zero pontos para os quadros, na acidentada partida — Recorrerá o Atlético

BELO HORIZONTE, 8 (Sport Press) — Foi finalmente dada a conhecer a decisão do presidente da Federação Mineira de Futebol, sr. Natalicio Carsalade, sôbre o jôgo Vila Nova e Atlético, e no qual como se recorda houve violento conflito, findo o qual foram expulsos 21 jogadores, somente escapando o atacante atleticano Joel, que não participou da briga. Em sua sessão da semana passada o Tribunal de Justiça Desportiva da Federação havia se julgado incompetente para apreciar o relatório do prélio, passando o julgamento da aprovação ou não da peleja ao presidente Carsalade. Êste finalmente deu o seu parecer, que é totalmente favorável ao Vila Nova, pois mandou contar zero pontos para as duas equipes na mencionada partida, vencendo dessa forma, o Vila Nova, o primeiro turno do certame mineiro, pois possuía maior número de pontos que seu adversário. As duas equipes empataram a primeira peleja e o Vila venceu a segunda por 2 x 1. Na terceira partida, houve a briga generalizada, sendo a partida suspensa, ocasião em que vencia o Atlético por 1 x 0.

Dessa forma foi o Vila Nova proclamado vencedor do primeiro turno e o segundo turno começará domingo próximo.

RECORRERA' O ATLÉTICO

Após ser conhecida a decisão procuramos ouvir a palavra do presidente atleticano, sr. Mário Gomes, o qual declarou à reportagem que seu clube havia estranhado muito a decisão do presidente Carsalade, proclamando o Vila Nova campeão do primeiro turno". O que mais nos causou espécie, disse êle, é que o presidente baseou-se para dar o seu parecer em outros pareceres verbais, dos srs. Max Gomes de Paiva e Silio Pacheco, desprezando um acórdão do Tribunal de Justiça Desportiva do Rio de Janeiro, sôbre um caso semelhante num prélio Botafogo e Olaria. E me parece mesmo que êsse parecer foi omitido intencionalmente, o que nunca poderia ter acontecido. Meu clube vai recorrer para o Conselho Superior da Federação Mineira, na próxima segunda-feira, e posteriormente, conforme seja a decisão dêsse órgão tomará as medidas que julgar necessárias".

Inquirido sôbre se havia possibilidade de o Atlético afastar-se do certame montanhês respondeu o sr. Mário Gomes que nada podia adiantar, pois tudo dependia da decisão que será tomada pelo Conselho Superior da Federação, e também de uma possível reunião do Conselho Deliberativo Atleticano.

LICENCIOU-SE O PRESIDENTE NATALICIO CARSALADE

Após proferir sua decisão no caso Vila Nova-Atlético o presidente da Federação Mineira licenciou-se do cargo, passando-o ao sr. Francisco Cortes, e viajando com destino ignorado.

ADIOU O TRIBUNAL O JULGAMENTO DO PEDIDO DOS DOIS CLUBES SÔBRE A RECONSIDERAÇAO DAS PENAS

BELO HORIZONTE, 7 (Sport Press) — Em sua reunião de hoje o Tribunal de Justiça Desportiva deveria julgar o pedido formulado por Vila Nova e Atlético para que fôssem reconsideradas as penalidades impostas aos jogadores de ambos os quadros em razão do conflito surgido na peleja decisiva do primeiro turno mineiro. Todavia decidiu o Tribunal adiar por uma semana o julgamento. Assim somente na próxima sexta-feira teremos a palavra final sôbre o momentoso caso.

BOTAFOGO X PORTUGUÊSA, melhor dos jogos antecipados

Começa hoje a disputa da nona rodada — Olaria x São Cristóvão e Canto do Rio x Madureira, os outros encontros de hoje

Não teremos, apesar do adiamento da rodada do Campeonato Carioca, domingo sem futebol no Rio de Janeiro. Em face do comum acôrdo verificado entre nada menos de seis clubes metropolitanos, três jogos dos que estavam oficialmente marcados para o domingo, dia 16, serão realizados hoje, completando assim a primeira metade da 9.ª etapa do certame. E' verdade, que nenhuma das três partidas exercerá influência alguma para as primeiras colocações, de vez que nela não intervirão as equipes melhor classificadas no Campeonato. Mas, de qualquer forma, os encontros possuem a sua importância para a definição dos outros postos e, assim, deverão despertar o interêsse do aficionado.

A PORTUGUÊSA EM GENERAL SEVERIANO

Entre os três cotejos de hoje, ressalta, indiscutìvelmente, o choque Botafogo x Portuguêsa, a se verificar no Estádio da Rua General Severiano. Embora afastado dos primeiros postos da tabela, o alvinegro traz em seu nome a segurança de uma assistência relativamente boa, principalmente jogando nos seus próprios domínios. Seu adversário, a valente equipe da Portuguêsa assegura, por sua vez, a resistência que poderá tornar a peleja verdadeiramente atraente. Os "lusos" ainda na última rodada conseguiram marcar a sua primeira vitória no presente Campeonato, ao abater o Olaria, que, semanas antes, constituiu adversário igual para os alvinegros.

Mas, tambem, o Botafogo fêz uma proeza, oito dias atrás, ao derrotar o Bangu com segurança, embora isso não tenha ficado refletido no marcador. Agora, com Thomé no lugar de Gerson, mas sem outra alteração, o time de Zezé Moreira tentará repetir o feito e garantir o sexto lugar na rodada que hoje se inicia.

SÃO CRISTÓVÃO x OLARIA

No gramado da Rua Figueira de Melo, outro choque, embora de menor expressão, servirá para movimentar o futebol metropolitano. São Cristóvão e Olaria estarão frente à frente: o primeiro para uma nova tentativa, visando a conquista do primeiro triunfo no atual Campeonato e os leopoldinenses com o desejo da reabilitação pela derrota que sofreram da Portuguêsa, na semana anterior. Apesar da má classificação dos quadros em combate, poderemos ter em Figueira de Melo um bom jôgo, com muito movimento e luta, tendo em vista as ambições dos dois clubes.

CANTO DO RIO x MADUREIRA, EM NITERÓI

Finalmente, em Caio Martins, a equipe do Canto do Rio receberá a visita do Madureira, numa peleja que também visa a fuga das últimas posições da tabela. O Canto do Rio, contando já uma vitória e um empate leva nítida vantagem sôbre o tricolo suburbano que não conseguiu mais do que um único ponto ganho, numa partida empatada. Levando, ainda, em conta o fato de os niteroienses jogarem em seu próprio campo, não há como negar o favoritismo do quadro alviceleste, no que pesa a boa performance dos suburbanos na última peleja, contra o América.

VIRÃO EM JULHO OS ITALIANOS

A C.B.D. já organizou o roteiro de sua seleção em gramados europeus, nos quais deverá disputar sete jogos, estreiando em Portugal no dia 8 de abril do ano vindouro para encerrar a temporada em Londres, no dia 9 de maio.

Uma das condições estabelecidas para as entidades dos países em que se exibirá a equipe brasileira, é que as suas representações retribuam a visita ao Brasil.

Assim é que a Federação Italiana acaba de informar à entidade eclética que poderá jogar nos dias 2 e 9 de julho de 1956, no Rio e São Paulo.

NOVO CONFRONTO VASCO x FLAMENGO, agora no remo, com a pré-campeonato

Hoje, pela manhã, a interessante regata — Cinco provas "clássicas" no programa, entre as quais "Imprensa Carioca" e "Estados Unidos do Brasil" — Equilíbrio entre cruzmaltinos e rubronegros

Disputa-se na manhã de hoje, tendo por local a Lagoa Rodrigo de Freitas, a Regata Pré-campeonato, a última que se realiza na temporada, antes da sensacional disputa do título máximo da canoagem metropolitana. Representantes de vários clubes estarão competindo nos 13 páreos do programa, porém, a luta pela vitória se limita às guarnições do Vasco e do Flamengo, sendo arriscado qualquer prognóstico sôbre o desfêcho.

Rubronegros e cruzmaltinos se prepararam cuidadosamente para a regata, ostentando magnífica forma. Daí esperar-se uma brilhante competição.

Além do natural interessêsse que a competição desperta, servem também de atrativo as cinco Provas Clássicas incluídas no programa, a saber, "Gustavo Mecker", "Dr. Luiz Aranha", "Imprensa Carioca", em homenagem aos jornalistas desta Capital, "Prefeitura do Distrito Federal" e "Estados Unidos do Brasil", esta, sem dúvida, a mais empolgante, entre os "oito" do Flamengo e do Vasco.

PÁREOS E CONCORRENTES

A Regata Pré-campeonato é constituída dos seguintes páreos, com os respectivos concorrentes:

1.º PÁREO — 9 horas — Outriggers a 4 remos com timoneiro — Novíssimos. 2 — Botafogo; 3 — Guanabara; 4 — Icaraí; 6 — Flamengo; 7 — Vasco; 8 — Vasco (com flâmula).

2.º PÁREO — 9h 15m — Skiffs lisos — Seniors. 2 — Flamengo; 4 — Icaraí; 6 — Botafogo; 7 — Boqueirão; 8 — Vasco.

3.º PÁREO — 9h 30m — Ioles franches a 8 remos — Principiantes. 2 — Flamengo; 4 — Guanabara; 6 — Vasco; 8 — Botafogo.

4.º PÁREO — 9h 45m — Outriggers a 2 remos sem timoneiro — Seniors. 3 — Botafogo; 5 — Flamengo; 7 — Vasco.

5.º PÁREO — 10 horas — Doubles lisos — Júniors. 2 — Vasco; 3 — Natação e Regatas; 4 — Flamengo; 6 — Icaraí; 7 — Guanabara; 8 — Flamengo (com flâmula).

6.º PÁREO — 10h 15m — Outriggers a 8 remos — Novíssimos. 3 — Botafogo; 5 — Flamengo; 7 — Vasco.

7.º PÁREO — 10h 30m — Outriggers a 4 remos com timoneiro — Seniors. 3 — Flamengo; 5 — Vasco; 7 — Flamengo (com flâmula).

8.º PÁREO — 10h 45m — Outriggers a 2 remos sem timoneiro — Júniors. 3 — Flamengo; 4 — Botafogo; 6 — Vasco; 8 — Icaraí.

9.º PÁREO — 11 horas — Doubles lisos — Seniors. 2 — Icaraí; 3 — Botafogo (com flâmula); 4 — Guanabara; 6 — Botafogo; 7 — Flamengo (com flâmula); 8 — Vasco; 9 — Flamengo; 10 — Vasco (com flâmula).

10.º PÁREO — 11h 15m — Outriggers a 4 remos sem timoneiro — Seniors. 4 — Flamengo; 8 — Vasco.

11.º PÁREO — 11h 30m — Outriggers a 2 remos com timoneiro — Seniors. 4 — Vasco; 6 — Flamengo.

12.º PÁREO — 11h 45m — Outriggers a 8 remos — Seniors. 4 — Flamengo; 8 — Vasco.

13.º PÁREO — 12 horas — Outrigges a 4 remos com timoneiro — Campeonato de Júniors. 3 — Botafogo; 4 — Flamengo; 5 — Guanabara; 7 — Icaraí; 8 — Vasco.

Outras notícias de Esporte na 2.ª página

CIPACO
APRESENTA
bicicletas "PATAVIUM"

a maravilha da técnica moderna. Resistentes, duráveis, de linda apresentação. Tipos: passeio, balão, esporte e meia-corrida.

VAL S. A.
Representantes exclusivos para o Distrito Federal, Estado do Rio, E. Santo e M. Gerais
Avenida Graça Aranha, 326 - Grupo 71
Fones: 42-4398 (escrit.) e 38-8382 (dep.)

DESFILE MÁXIMO DO IATISMO CARIOCA

Panorama geral da regata de ontem, aparecendo no primeiro plano dois "stars", os de números (1976) e (2613) e ainda um "sharpie" o de número 144. Todos êsses barcos estarão presentes hoje, à regata da Escola Naval

(Continuação da 1.ª pág.) guintes os barcos vencedores: "Guanabara", 1º "Pirolito", Percy Fellows Filho e 2º "Aruá", Rolando da Cruz, "Carioca", 1º — "Arpoador", Jorge Carneiro e 2º "Pinguim", Evaldo Cunha. "Star", 1º — "Bu III", Tacariju Paula e 2º "Tupy II", Jorge Geyer. "Lightning", 1º — "Argos", Fernando P. Duarte e 2º "Psiu", Peter Derling. "Hagen-Sharpie", "Pelican", C. E. Causer e 2º "Penguim", Carl Bleckman. "Sharpie", 1º — "Maracaibo", Fernando C. Melchert e 2º "Passat", Paulo Buckup. "Snipe", 1º — "Trabuzana", Pierre de Matos e 2º — "Globi", M. Fischer.

A REGATA DO IATE CLUBE

Numa sensacional avant-première, da regata de hoje, o Iate Clube do Rio de Janeiro, levou a efeito ontem, uma inter-clubes com o comparecimento de 80 concorrentes.

O espetáculo na Baia de Guanabara, com a graciosidade e pulicromia que sòmente os barcos de vela podem proporcionar, foi deveras impressionante. Dezenas e dezenas de barcos em variados e rápidos movimentos de bordejos, a cada passo modificavam o cenário.

Não resta dúvida, com tudo favorável e ainda com a prestimosa colaboração que esta regata teve do comodoro Carlos Pires de Melo, Joaquim Belém, Jorge Pontual, Augusto Costa, Anchises Lopes e Manoel Simões, não se poderia esperar que o êxito ultrapassasse ao alcançado.

Às primeiras horas da noite, com a presença da sra. Ernesto Uriburu e do próprio comandante do "Gaúcho", das sras. Ondina Belém e Genô Portugal, foram entregues as taças aos respectivos vencedores.

O comandante Ernesto Uriburu aliás, foi convidado por Joaquim Belém, a comparecer hoje, à Escola Naval.

RESULTADOS

De um modo geral acompanhamos sòmente a chegada dos "stars", quando tivemos ocasião de observar um vivo duelo entre Mário Neiva que corria com Victor Demaison e Jorge Pontual e José Carlos, no "Gem II" e "Malabar" respectivamente.

Ao transporem a última boia, o "Gem II" levava alguma vantagem sôbre o "Malabar". Êste no final tudo fêz para descontar a diferença tendo conseguido em parte êsse intento. Todavia, nas condições em que navegava, a contra-vento, a empreitada se apresentava bastante difícil. Acabou mesmo por vencer o "Gem II" o que aliás fêz com grandes méritos já que deixou em segundo e terceiro respectivamente, os respeitáveis: "Malabar" e "Clementine III", êste último com Harry Adler e Walter Von Hutschler. Se não bastasse o primeiro lugar, sòmente êste fato seria por demais significativo.

"Vencemos porque acredito que os dois que nos seguiram correram com infelicidade", foi o depoimento que ouvimos de Mário Neiva após o triunfo. Como gesto de desportividade isto é quase o máximo, por isso nos congratulamos com Mário Neiva e o eficiente Victor Demaison, que ùltimamente tem sido muito infeliz nos resultados.

Na lancha que nos encontrávamos, assistimos ardorosa torcida entre a sra. Victor Demaison e Jorge Pontual. Mas coroando, veio o abraço de Genê Pontual à Clara Demaison.

Na classe "Star" tivemos esta classificação: 1º "Gem II", Mário Neiva e Victor Demaison, 2º "Malabar", Jorge Pontual e José Carlos Lemos Marcondes, 3º "Clementine III", com Harry Adler e Walter Von Hustschler e 4º "Tupy", de Jorge Franke Geyer e Heloisa Menezes. Em barco nacional venceu o "Toró I" com Coca e Alexandre. "Carioca" 1º "Guloso" de Annibal Petersen (êste comodoro da classe "Guanabara", 2º "Arpoador" de Jorge Carneiro. "Guanabara", 1º "Coringa", de Peter Rievere. As demais classificações, quando redigimos esta nota estavam sendo julgadas devido a protestos. "Sharpie" — 1º "Inca", Edson Melo, 2º "Cufare", de Milton Santi e 3º "Pipoca", de Wanderley Cruch. Nesta categoria o primeiro foi um paulista e um barco mineiro colocou-se em segundo. Todavia, como estavam apenas correndo sem inscrição oficial, não se levou em consideração essas classificações. "Hagen-Sharpie" — 1º, "Shearwater", de J. Kitchemman, 2º "Osprey II", de Axel Schimitt e 3º "Pelican", de Eric Causer. "Lightning" — 1º "Buscapé" de Manoel Campos e 2º "Camapuan" de Oswaldo Ari Gomes. "Snipe" 1º "Tribuzana" de Pierre Mattos e 2º "Boogie" de Bibi Juetz e finalmente o "Dinghy", que foi vencido por Carlos Alberto do "Rio Sailing Club", de Niterói tendo o segundo colocado sido também defendido essa agremiação iatista.

Finalmente desejamos agradecer à cooperação que a nossa reportagem recebeu dos desportistas, Argemiro Cunha e Augusto Santos, que gentilmente puseram o "Teimoso" à nossa disposição para alcançar águas próximas da competição.

Bibi Juetz, ontem, quando disputava a regata do Iate Clube, no seu "snipe" "Boogie". Bibi é uma forte concorrente ao triunfo nessa classe

JOSÉ TELES...

(Continuação da 1.ª página)

o período da minha ausência, período êsse descontado do meu salário.

Todos os meios foram tentados por mim no sentido de reaver a importância descontada. Tudo em pura perda, porém. A direção da Fábrica alegou não ter recebido qualquer comunicação do C. N. D., como é de praxe. O fato chocou-me profundamente e como represália abandonei o emprêgo.

TENTATIVA DE RECONCILIAÇÃO COM O FUTEBOL

— Você nunca mais teve desejo de retornar ao futebol?

— Em determinada época de 1954 fiz uma tentativa para voltar. Treinei no Flamengo, sob a orientação de Fleitas Solich. Um acidente, entretanto, fêz com que eu deixasse de lado a idéia. Uma contusão no tornozêlo esquerdo, ao saltar para cabecear a bola, foi o motivo.

— Qual foi a impressão de Fleitas Solich?

— Solich não desgostou da minha atuação como centro-médio, tanto assim que insistiu para que eu continuasse. Dr. Gilberto Cardoso, porém, vetou a idéia e, de uma vez por tôdas troquei as chuteiras pelo sapato de pregos.

SEGUIRÁ EM PARTE, OS CONSELHOS DE KINSLEY

Segundo o ponto de vista do treinador americano Kinsley, José Teles da Conceição, caso se dedique às provas de 100 e 200 metros, se tornará dentro de curto prazo de tempo, recordista mundial da segunda prova. Acêrca do assunto, o grande atleta pronunciou-se nos seguintes têrmos:

— Pretendo seguir, em parte, os conselhos de Kinsley, um grande técnico no meu entender. Não abandonarei totalmente as outras provas, mas intensificarei o meu preparo nos 100 e 200 metros. Aliás, dentro de pouco tempo competirei com um alemão que detem bons tempos nas mencionadas especialidades e, portanto, preciso estar apto a fazer boa figura.

ABANDONAREI O ATLETISMO QUANDO REGREDIR

José Teles da Conceição é muito moço ainda, pois tem apenas vinte e quatro anos, por conseguinte tem ainda muito tempo para dedicar-se à prática do esporte-base. À pergunta do repórter sôbre até quando pretendia ficar em atividade disse:

— Enquanto eu sentir que posso progredir estarei nas pistas. Mas tão logo sinta que estou começando a regredir, guardarei os sapatos de pregos.

OS PLANOS DO CAMPEONISSIMO

— E quando encerrar a carreira, quais os seus planos?

— No dia em que deixar de competir, passarei a exercer as funções de técnico de educação física, cujo curso já estou fazendo.

Assim, finalizou a entrevista o campeonissimo José Teles da Conceição, figura impar do atletismo nacional. O homem que, no último campeonato carioca conquistou nada menos que 48 pontos para o Flamengo, distribuídos: 100 e 200 metros rasos, salto em extensão; 4 x 100 e 4 x 400, salto em altura e salto triplo.

"A BELEZA E A CONSERVAÇÃO DO SEU BUSTO DEPENDEM DO SEU SOUTIEN"

Sabine Simson

especialista em CINTAS E SOUTIENS estará no MAGAZINE MESBLA, de 17 às 21 de Outubro, dando assistência técnica às clientes, na escôlha dos mais recentes modelos de sua criação.

Durante êsse período, todas as senhoras e senhoritas estão convidadas a assistirem a apresentação da nova e completa linha de CINTAS E SOUTIENS para o Verão.

DIÁRIAMENTE, DAS 15 às 16 hs.

Informações e inscrições na Seção de Lingerie Pavimento térreo.

MAGAZINE Mesbla

REELEITO PRESIDENTE DO OLÍMPICO CLUBE O CEL. MOURA MAIA

Reuniu-se ontem o Conselho Deliberativo do Olímpico Clube para, em cumprimento ao que determinam os Estatutos, eleger o presidente e o vice-presidente do Conselho, o presidente do clube e a Comissão Fiscal. A sessão foi presidida pelo sr. Edmundo Varella, tendo como secretários os srs. Felix A. Sonnenfield e Joaquim Tenório. Procedida a eleição, com a presença de quase cinquenta conselheiros, foi proclamado o seguinte resultado: para o Conselho Deliberativo — Presidente, Edmundo Varella e vice-presidente, Waldemar Figueiredo; para presidente do clube — Ten. Cel. Oscilio de Moura Maia; para a Comissão Fiscal — titulares; Arthur Edward Hime, Felix A. Sonnenfeld e Zolá Mearlin; suplentes — srs. Amil Muanis, João Lobato e Júlio Dermidio Palma. Funcionaram como escrutinadores os srs. Arquilau Mesquita e José Manoel Gonçalves Pereira Filho. O Conselho Deliberativo decidiu, também, definitivamente, a questão dos títulos de sócios proprietários, tendo ficado para decisão na próxima reunião — conforme ficou anteriormente estabelecido — a proposta da Diretoria para a concessão do título de sócio benemérito ao dr. Edmundo F. Varella. Prolongadas palmas coroaram o resultado da eleição que reconduziu na presidência do Conselho o sr. Edmundo Varella e na presidência do clube o sr. Oscilio de Moura Maia. A fim de tomar conhecimento da nova Diretoria, escolhida pelo presidente, nova reunião será realizada no próximo dia 13.

OUTRO "CLÁSSICO" PAULISTA

Portuguêsa x São Paulo, no Pacaembu — O Santos, líder invicto, jogará em Campinas — Panorama da rodada

SÃO PAULO, 8 (Sport Press) — Completando mais uma rodada do certame bandeirante do corrente ano, serão realizados na tarde de amanhã, cinco jogos, sendo um nesta capital e os demais no interior.

A peleja programada para o Estádio Municipal do Pacaembu, o "clássico São Paulo x Portuguêsa", apesar dos últimos insucessos das duas equipes, prometé um desenrolar bastante equilibrado e sensacional, dado que ambos estão empenhados em conseguir ampla reabilitação, mantendo dessa forma, a colocação atual na tabela, que aliás, não é das melhores. Nos jogos restantes, pode-se destacar o cotêjo marcado para Campinas, onde o Guarani, local, estará dando combate ao Santos, que permanece na ponta da tábua de classificações e ainda invicto. Do entusiasmo dos campineiros, incentivados por sua grande torcida, poderá haver uma surpresa desagradável para os praianos. Em Jaú, o XV de Novembro, local, estará empenhado num confronto com o Ponte Preta, onde o equilíbrio de fôrças é a principal característica. Nos restantes, Palmeiras e Noroeste são os favoritos.

PORTUGUESA X SÃO PAULO

Local — Estádio Municipal do Pacaembu

Juiz — Carlos de Oliveira Monteiro. Auxiliares: José Bento Feijão e José Trabbold.

Portuguesa — Cabeção; Nena e Floriano; Santos, Brandãozinho e Ceci; De Carlo, Zé Amaro, Ipojucan, Edmur e Lierte.

São Paulo: — Poy; Turcão (Clélio) e Mauro (Pirani); Pé de Valsa, Tanga e Alfredo: Maurinho, Lanzoninho (Roque), Gino, Dino e Canhoteiro.

GUARANI X SANTOS

Local — Estádio do Guarani, em Campinas

Juiz — Esteban Marino. Auxiliares: Aldo Trama e Germinal Alba.

Guarani — Paulo; Valdir e Dalmo; James, Nelson Faria e Henrique; Dido, Augusto, Cesar, Vilalobos e Vasquez.

Santos — Manga; Hélvio e Ivan; Ramiro, Formiga e Zito; Alfredinho, Del Vecchio, Alvaro, Vasconcelos e Pepe.

XV DE JAU X PONTE PRETA

Local — Estádio do XV de Jau, em Jau.

Juiz — Martin Di Fierro. Auxiliares: Angelo Prado Vecchio e Walter Marques.

XV de Jau — Fernandes; Japonês e Almir; Fernandinho, Ribamar e Cotia: Adãozinho, Alemão, Cilas, Rebolo e Moacir.

Ponte Preta — Ciasca; Bruninho (Rerem) e Cação; Pitico, Carlito e Carlinhos; Nóca, Nonô, Baltazar (Nininho), Bibe e Friaça.

XV DE PIRACICABA X PALMEIRAS

Local — Estádio do XV de Piracicaba, em Piracicaba.

Juiz — Mário Viana. Auxiliares: Luiz Botini e Serafim Bombicino.

XV de Piracicaba — Canarinho; Salvador e Pepino; Gerson, Biguá e Nilo; Nelsinho, Arlindo, Guerra, Lanza e Osvaldo.

Palmeiras — Cavani; Manuelito e Mário; Fiume, Ruarinho e Gersio: Renatinho, Humberto, Liminha (Ney), Jair e Rodrigues.

NOROESTE X LINENSE

Local — Estádio do Noroeste, em Baurú.

Juiz — João Etzel Fº. Auxiliares: Cláudio Bissi e Paul Katchborian.

Noroeste — Aldo; Pierre e Tomazzi; Gaspar; Mingão e Fernando; Claudinho, Zeola, Hélio, Ranulfo e Colombo.

Linense — Herrena; Alemão e Ecidir; Geraldo, Noca e Nézio; Adalberto, Tito, Ter, Mauri e Valter.

PUGILISMO

COMEÇA O CERTAME DE NOVOS

Amanhã, a primeira rodada pelo Campeonato, entre amadores

Após um período de interrupção, motivada pela realização na cidade do Salvador do XV Campeonato Brasileiro de Box Amador, na qual a equipe carioca sagrou-se campeã, trazendo para o Distrito Federal o título máximo do Pugilismo Nacional, volta a Federação Metropolitana de Pugilismo, a dar cumprimento ao seu calendário, iniciando amanhã no "Palácio de Alumínio" o Campeonato de Novos, cujo campeão ficará de posse do "Troféu Ministro João Alberto" instituído êste ano, por proposta do Departamento Técnico, numa justa homenagem àquele grande desportista, ex-presidente da F.M.P., hoje falecido.

Inscreveram-se nesse certame, o C. R. Vasco da Gama, C. R. Flamengo, Madureira A. C. e Ciper, os quais não tem medido esforços a fim de apresentarem suas equipes em perfeita forma física e técnica.

O certame de "Novos" êsse ano deverá decidir da homenagem desta classe no Distrito Federal, uma vez que o certame do ano passado terminou empatado entre o Vasco e Flamengo sendo ambos considerados campeões.

Êste resultado, deu ao C. R. Flamengo o título de campeão carioca de 1954, título êsse que de há muito, está em poder do C. R. Vasco da Gama.

Êste fator vem aumentar ainda mais o interêsse por êste certame que terá o contrôle do Departamento Técnico da F.M.P. de acôrdo com o sorteio realizado na sede da entidade, com a presença dos srs. representantes e técnicos dos clubes filiados, e o seguinte programa a ser cumprido na noite de 2.ª feira.

O PROGRAMA

1.ª luta — Pêso mosca — Uzias Rafael (Vasco) x Alipio Souza (Fla).

2.ª luta — Pêso Galo — João Alexandrino (Fla) x Luiz A. Silva (Mad)

3.ª luta — Pêso Galo — Cirio Dantas (Vasco) x Pedro Praxedes (Fla)

4.ª luta — Pêso Pena — Humberto Bonfim (Fla) x Waldyr S. Costa (Ciper)

5.ª luta — Pêso Pena — Elviro Torres (Vasco) x Alicio Ferreira (Fla)

6.ª luta — Pêso Leve — Manoel F. Oliveira (Vasco) x Luiz A. Rodrigues (Fla)

7.ª luta — Pêso M. M. Lig. — Wilson Santos (Vasco) x Jorge Barreto (Mad)

8.ª luta — M. M. Lig. — Arino Santos (Vasco) x Ademar M. Coelho (Mad)

9.ª luta — Pêso M. Lig. — Luiz S. Silva (Vasco x Denanci Rosa (Fla)

10.ª luta — M. Médio — Fernando Barreto (Vasco) x Manoel Chaves (Mad)

11.ª luta — Pêso Médio — Hiram Campos (Mad) x Paulo Angelo (Vasco)

12.ª luta — Pêso M. Pesado — José Chagas (Vasco) x José Gomes de Souza (Mad)

13.ª luta — Pêso Pesado — Antonio Lourenço (Fla) x Roberto Geiser (Vasco)

O Departamento Técnico da F.M.P. solicita o comparecimento de todos os amadores no local de espetáculo precisamente às 20.30 horas a fim de submeterem-se à pesagem e exame médico.

CAMPEONATO CARIOCA DE HIPISMO

Na Sociedade Hípica Brasileira, promovido pela Federação Hípica Metropolitana, teve lugar o campeonato carioca de saltos.

A competição de ontem, apresentava como principal característica, prova de velocidade e manêjo, tendo sido a seguinte a classificação:

1º — Antônio Carlos Morais de Carvalho, com "Diabrito", no tempo de 1.23" 4/5 com zero faltas, pertencente à S.H.B.;

2º — Antônio Carlos, com "Magri", com 4 pontos perdidos no tempo de 1.19";

3º — Tatiana Mc Kinney, do C. R. Flamengo, com 4 faltas no tempo de 1.20" 1/5; e

4º — Nelson Pessoa, do C.R.F., com "Relincho" tendo também 4 faltas no tempo porém de 1.136".

PROSSEGUE O CAMPEONATO

Hoje, com início às 3 horas da tarde, prosseguirá o campeonato desta feita, porém, com provas de Energia.

TÉCNICO PARA A SELEÇÃO URUGUAIA

MONTEVIDÉU, 8 (F.P.) Foi integrado o comando da seleção uruguaia de futebol que disputará o próximo campeonato sul-americano extra

O selecionador Ignacio Bazzano designou como diretor técnico Hugo Bagnolo, ex-jogador e atual diretor das equipes principais do clube "Defensor"; preparador físico o professor Alberto Langlade; assessor técnico, o veterano e campeão olímpico Pedro Cea. (FP.)

INICIO DO CAMPEONATO SUL-AMERICANO

A C.B.D., como é sabido, aceitou convite da Federação Uruguaia de Futebol, para participar do Campeonato Sul Americano Extra de Futebol que está marcado para o mês de janeiro do ano vindouro.

Caberá à Federação Paulista de Futebol defender, com sua seleção, o prestígio do futebol brasileiro em Montevidéu.

A entidade eclética acaba de receber comunicação de sua congênere de que o início do certame está previsto para o dia 21 de janeiro.

Por isso mesmo, a AUF solicitou o pronunciamento da C.B.D. a respeito da data que lhe convém para se apresentar no certame.

INICIA-SE O RETURNO do campeonato mineiro

América x Metaluzina, Democrata x Asas e Siderúrgica x Cruzeiro os jogos programados

BELO HORIZONTE, 8 (S.P.) — Na tarde de amanhã será reiniciada a disputa do campeonato mineiro, em seu returno, com a realização de 3 pelejas. Nesta capital estarão em luta os quadros do América e do Metaluzina; em Sete Lagoas preliarão Democrata x Azas, enquanto na última partida, o Siderúrgica receberá a visita do Cruzeiro, na cidade de Sabará Esta peleja valerá como revanche para os cruzeirenses, os quais foram derrotados domingo passado pelos mesmos adversários de amanhã pela contagem de 2x1. Os demais prélios da rodada apresentam Democrata e América como favoritos, não só em virtude do fatôr campo como também por serem melhores que seus adversários.

Os quadros para a rodada inicial serão os seguintes:

Siderúrgica — Crush; Lilito e Raul; Procópio, Chuquito e Hélio; Baixinho, Silvestre, Nelson, Russinho e Dirceu.

Cruzeiro — Chico; Avelino e Licínio; Adelino, Marambaia e Louro; Raimundinho, Pelau, Nilo, Paulinho e Carioca.

Democrata — Ziete; Valério e Brauna; Gerson, Rui e Nelsinho; Biguá, Bertolo, Aires, Livinho e Gersi.

Azas — Paulo França; Marcos e Nozinho; Teles, Saquarema e Peixoto; Hugo, Dedeco, Gilberto, Ceci e Orlandinho.

América — Jones, Gaia e Gonçalves; Délio, Garcia e Cazuza; Wilson II, Eurico, Grosso, Jair e Ernani.

Metaluzina — Abelardo; Maciel e Furtadinho; Dedão, Machado e Café; Jaime, Roxinho, Ruarinho, Sinval e Henrique.

CAMPEONATO INGLÊS

LONDRES, 8 (U.P.) São os seguintes os resultados dos matches do campeonato inglês de futebol, disputados hoje:

Birmingham 1 x Sunderland 2; Burnely 2 x Huddersfield 0; Charlton 1 x Chelsa 2;; Everton 1 x Arsenal 1; Luton 3 x Blackpool 1; Manchester United 4 x Wolwerhampton 3; Newcastle 2 x Portsmouth 1; Preston 1 x Cardif 2: Sheffield United 1 x Manchester City 1; Tottenham 0 x Bolton 3; West Bhomwich 1 x Aston Villa 0.

Têrça-feira...

(Contiuação da 1.ª página)

origem, no dia 27 de maio de 1954, sòmente ontem, aportou ao Rio tendo sua senhora Maria Elena como um dos membros da tripulação que se completava com os desportistas Mário Roberto Uriburu e Pedro Margalot.

Têrça-feira, na séde do Iate Clube do Rio de Janeiro, o comandante Uriburu, fará às 21 horas, uma conferência sôbre êste último cruzeiro. Para esta conferência aliás, o vice-comodoro Joaquim Belém, por nosso intermédio, convida os interessados.

Digno de nota é salientar, que o "Gaucho" na volta, veio direto de São Vicente (Cabo Verde) ao Rio num percurso total de 3.200 milhas.

Na próxima semana, daremos reportagem completa sôbre êste último cruzeiro do "Gaucho", que é na ordem o 5.º e o terceiro de grande envergadura.

FUTEBOL NO ESTRANGEIRO

LONDRES, 8 (R.). São os seguintes os resultados de hoje nos campeonatos inglês e escocês:

Inglaterra — Primeira divisão Sunderland 2 x Birmingham City 1; Burnley 2 x Huddersfield Town 0; Chelsea 2 x Charlton Athletic 1; Everton 1 x Arsenal 1; Luton Town 3 x Blackpool 1; Manchester United 4 x Wolverhampton Wanderers 3; Newcastle United 2 x Portsmouth 1 — Cardiff City 2 x Preston North End 1; Sheffield United 1 x Manchester City 1; Bolton Wanderers 3 x Tottenham Hotspur 0; West Bromwich Albion 1 x Aston Villa 0.

MISTO DO FLAMENGO EM PETRÓPOLIS

PETRÓPOLIS, 8 (Sport Press) — Um quadro misto do Flamengo estará em ação na tarde de amanhã, nesta cidade, enfrentando o selecionado petropolitano. Ainda no domingo passado, a seleção desta cidade mediu fôrças com o Olaria e conseguiu o empate de dois tentos, após uma partida das mais equilibradas. Embora integrado por um quadro misto, a apresentação do Flamengo é aguardada com desusado interêsse pelo público serrano.

A delegação rubronegra chegará amanhã a Petrópolis e segundo as últimas informações o quadro do Flamengo terá a seguinte constituição:

Anibal; Marinho e Leoni; Milton, Vicente e Osny; Chico, Duca, Henrique, Benitez e Esquerdinha.

VITÓRIA DIFÍCIL DO VASCO EM SUA ESTRÉIA

Abateu o Fast Clube por 2 x 1

MANAUS, 8 (S. P.). Estreou o Vasco, líder do certame carioca, em gramados amazonenses, enfrentando na tarde de hoje, o Nacional Fast Club. Público apenas regular compareceu ao Parque Amazonense para presenciar a primeira exibição dos cruzmaltinos. O Vasco conseguiu triunfar pela contagem de 2 x 1.

Silvio Parodi e Ademir conquistaram os goals dos cariocas, cabendo a Paulo Onety, aos 33 minutos da fase final, o goal de honra dos barés.

Vasco: Hélio; Paulinho e Haroldo; Maneca, Orlando e Beto (Dario); Sabará (Iedo), Walter, Vavá (Ademir), Pinga (Alvinho) e Parodi.

Fast Clube: Jairo; Morcego e Mário; Popota, Almerio e Nego; Marcelo, Paulo Onety, Ariosto, Orleans e Paulo Lira.

A arbitragem pertenceu a Salum Omar, com regular atuação.

Na segunda fase, foi anulado um goal do Vasco, consignado por intermédio de Iedo, mas em impedimento.

A arrecadação foi de Cr$ 25.417,80.

UM ADVERSÁRIO PARA MARCIANO

DETROIT, 8 (UP.) Tommy "Hurricane" Jackson, depois de derrotar à noite passada Rex Layne por nocaute técnico no sexto assalto, declarou que está disposto a enfrentar Rocky Marciano, a fim de disputar o título de campeão mundial de peso pesado. Jackson, classificado em terceiro lugar entre os aspirantes ao cetro de Marciano, disse: "Estou pronto para lutar com o campeão ou com outro pugilista qualquer"

O juíz deu ontem a luta por terminda aos 25 segundos do sexto assalto, depois que Jackson féz Layne sangrar abundantemente pelo nariz, com seu perigoso "jab" de esquerda, além de lhe ter produzido um corte no ôlho esquerdo no quinto assalto.

A de ontem foi a vigésima quinta vitória de Jackson, que tem apenas contra si três derrotas e um "match" nulo. Para Layne, foi a de ontem a décima quarta derrota em 49 lutas. Neste ano, foi a quarta derrota em cinco pelejas.

Oferta especial do Leão D'América

LUSTRES

Em pequenas prestações!

Lustre de finíssimo cristal com pingentes e mangas lapidados à mão e linda coroa em finíssimos diamantes tambem lapidados à mão. Artigo importado e montado em nossa fábrica. Rua Sacadura Cabral, 154

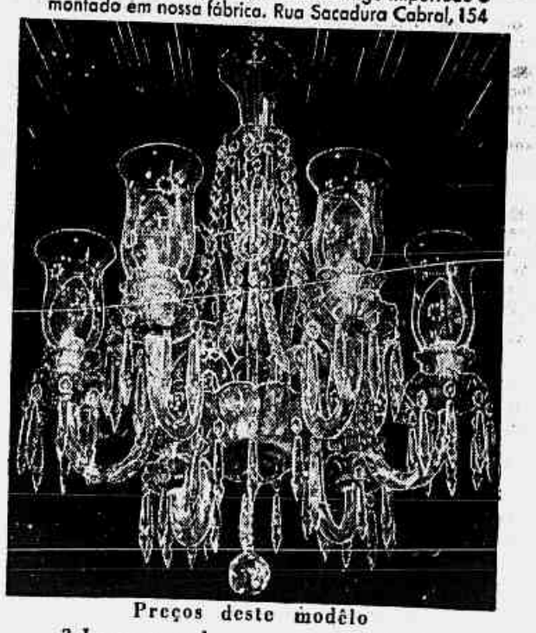

Preços deste modêlo

3 Luzes, mensal ..... Cr$ 150,00
4 " " ..... " 180,00
5 " " ..... " 200,00
6 " " ..... " 250,00

Os lustres do Leão D'América são inconfundíveis pela beleza e harmonia de conjunto. Sr. comprador, não confunda lustre de cristal com lustre de vidro.

GRANDE VARIEDADE DE MODÊLOS E TAMANHOS

Leão D'América

O Líder dos Preços Baixos!

89, URUGUAIANA, 91

A HISTÓRIA DO CRUZEIRO DE UM "YATCH" PELOS MARES DO SUL DO PACÍFICO

TAHITI, O PARAÍSO ESCONDIDO

George T. Eggleston

CAPÍTULO VII

Peixe de côco e coquetel de rum e baunilha — Os descendentes dos iatistas — As ilhas siamesas

O almôço principiou com um aperitivo que possuia o sabor de rum e baunilha, embora fôsse fabricado à base de suco de frutas silvestres. Eramos sete à mesa, quando uma pequena oração foi pronunciada e a comida foi servida. O prato principal era um delicioso peixe com môlho de côco, que foi seguido de fatias de porco, bananas assadas, frutapão e acepipes regionais. Comíamos com garfos, enquanto os nativos empregavam os dedos, untando fartamente a comida em môlho de côco antes de levá-la à bôca, em grandes bocados. O nosso silêncio foi mal interpretado a princípio, mas posteriormente, a conselho de Sonny, passamos a repetir amiudadamente a palavra **maitaí** (excelente) e a festa terminou entre risos de satisfação.

Moheva é rica em relíquias arqueológicas e em nenhuma outra ilha que visitamos encontramos tantas plataformas de pedra, daquele tipo denominado nos mares do sul como **marae**. Nas proximidades do local que almoçamos havia uma dessas plataformas, muito bem conservada, lembrando os tempos antigos, quando sacerdotes no topo das pilastras de coral comandavam cerimônias que não raro terminavam em sacrifícios humanos, destinados a aplacar a cólera dos deuses. Perto dessa plataforma, outra, menor e em destroços, apresentava como particularidade interessante várias figuras em espiral e os contôrnos de uma canoa. Os polinésios não possuem linguagem escrita e são raríssimas as inscrições dêsse tipo.

Próximo à igreja uma pedra marcava o sítio onde foi sepultado o último dos reis de Huahine. Um frasco, plantado sôbre a tumba, exibe as gerações mais novas dois dentes do falecido monarca. Aliás, a julgar pela dentadura dos nativos que nos cercavam, o homem possuia realmente uns espécimes respeitáveis...

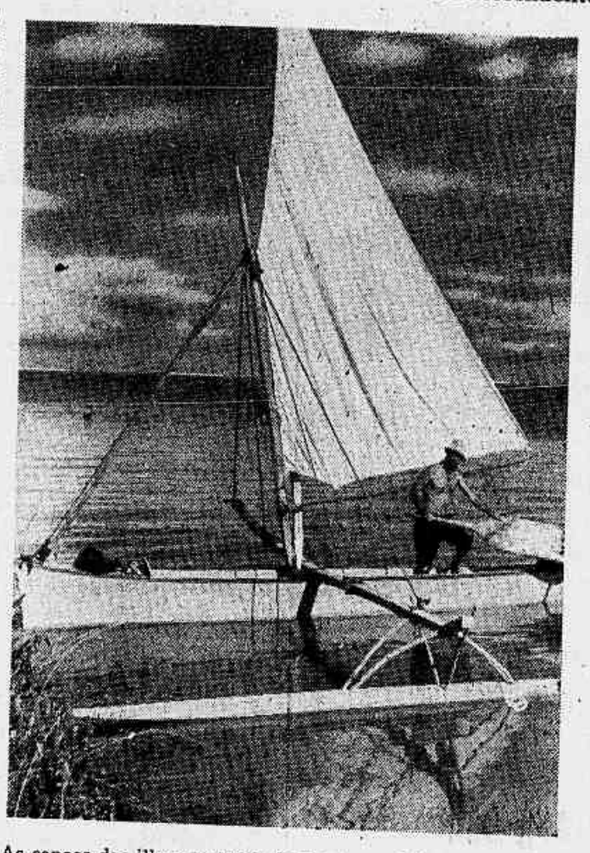

As canoas das ilhas namesas de Raiatea e Tahaa são as mais velozes de todos os mares do Sul e quiçá do mundo

Preferimos retornar a Fare pela praia, evitando a canoa ou o trepidante táxi chinês. Foi uma adorável caminhada que nos levou pelo litoral, ultrapassando dois grandes riachos usualmente utilizados como piscinas. Num dêsses encontramos duas mulheres, já idosas, banhando um bando de gurís, onde notava-se um de pele branca. Sonny contou-nos que era filho de um americano cujo yatch ancorara durante meses na ilha, sendo o fato comum há anos e anos no arquipélago. Vários nativos possuiam ancestrais americanos e europeus orgulhando-se bastante de sua ascendência.

Os dias que o "Viator" permaneceu atracado na doca de Fare, a exceção de nôsso passeio a Moheva, foram aborrecidos. Os arredores eram bem mais feios que Papetoai e a criançada, com suas travessuras e curiosidade, invadindo o barco a tôda hora, principiou a dar-nos dôres de cabeça. Fôsse possível zarpar e ancorar em Moheva teríamos partido logo, mas as barragens de coral para formar os viveiros de peixe, método tradicional de pesca usada no lugar, impediam uma manobra segura.

Justamente no dia em que nos preparávamos para levantar ferros, gemidos lancinantes e um côro de lamentações, partidos de um casebre a cinqüenta metros da doca, despertaram nossa atenção. Breve Sonny aparecia, comunicando-nos que a mulher mais idosa da ilha falecera e que centenas de nativos acorreriam para o grande funeral. O passamento estava sendo esperado já há semanas, o que possibilitara a organização de detalhados preparativos para o cerimonial. Decidimos então também presenciar o ato e comparecer ao funeral.

A choupana possuia apenas uma peça e seu interior estava abafadíssimo, pelo calor do grande número de lâmpadas que iluminavam o local como uma pequenina ribalta. Pela larga porta víamos o cadáver exposto numa alta cama, cercado candelábros, tendo ao seu lado o pastor que fazia uma vibrante alocução, entre o borborinho reinante no ambiente. Ràpidamente, cada centímetro quadrado da choupana estava ocupado por parentes, curiosos e carpideiras profissionais, que ilustravam a pregação do pastor com lágrimas e ritmos melancólicos.

As cinco horas da manhã nos retiramos e já as seis partíamos rumo à nossa próxima escala: as ilhas Raiatea e Tahaa. Ficam as duas situadas vinte e cinco milhas a oeste de Huhaine e possuem uma singular formação, já que se assentam sôbre a mesma formação submarina de coral e estão cercadas por uma coroa única de recifes. Uma vez ultrapassada esta coroa pode-se velejar de ilha a ilha, sem deixar a enseada, sendo até possível a circumnavegação através o estranho canal em formato de um oito. Raiatea e Tahaa não possuem similar em todo o oceano Pacífico.

Desde que deixáramos Papeete só havíamos usado o motor do "Viator" uma vez, pois tínhamos resolvido só abandonar a navegação à vela em nosso cruzeiro por motivos importantíssimos. A manobra nas duas ilhas seria bastante difícil, mas felizmente um forte vento nos auxiliou e pudemos ainda uma vez mais desprezar o uso do motor.

Um bando de canoas nativas veio escoltar-nos: famosas canoas, aliás. São as mais rápidas de todos os mares do sul e quiçá do mundo. Assim, seguimos até Uturoa, o vilarejo situado próximo à doca onde atracáriamos. Uturoa, cercada por dezenas de cones vulcânicos que quebram tôda a simetria da paisagem montanhosa, oferece um aspecto inesperado a fascinante ao visitante. Tapioi, o pico predominante, parecendo muito mais alto do que realmente o é, domina o panorama. Harry e eu, juramos que êste, pelo menos, haveríamos de escalar.

FLAGRANTES de J. J. & J.

O OUTRO JOTA

JANIO

O sr. Jânio Quadros foi o terceiro Jota que trabalhou para a consolidação da vitória da chapa JJ, atravessando-se no caminho do sr. Ademar de Barros, decididamente, e cortando pela raiz a votação espetacular que o chefe populista contava trazer de São Paulo. O governador paulista provou que de fato possui prestígio, ganhando o pleito em muitas comunas do interior e arrastando para o general Juarez metade das massas proletárias da capital, inclusive na celebérrima Vila Maria, onde mais uma vez as vassouras fizeram o serviço.

O outro Jota trabalhou bem.

BOA APOSTA

Os Jotas comunicam à turma que andou perdendo o seu algum nesta eleição que a forra está à vista, às custas da euforia dos juscelinistas. Quem hoje conversar, direitinho, algum mineiro exaltado que queira dar quinhentos mil votos de vantagem sôbre Juarez, pode topar a parada. A aposta é boa.

O "BONZINHO"

Poucas pessoas assistiram à passagem que vamos contar, ocorrida no Maracanã, na apuração de uma das urnas. Ao abrir uma das cédulas, lá estava escrito: "Dar cruz aos outros, quando a minha, tão pesada, me pesa aos ombros há 24 anos? Essa não!..."

A CARTA

Não é o título do filme de cinema em que Bette Davis fêz época. É mesmo a famosa carta do deputado Brandi. A perícia argentina não autenticou o documento. E há três argentinos, residentes na fronteira do Brasil, apontados como falsificadores.

Nesta semana, espera-se que o ministro da Guerra faça revelações a respeito das diligências que o general Maurell Filho realizou.

DESCUBRA O SEGRÊDO ELEITORAL

Está circulando pela cidade um jôgo (não é com o sr. Ademar) que permite descobrir em quem se votou e a que horas. Eis o método:

a) — peça ao eleitor que, sem mostrar, escreva num papel, na ordem em que figuravam na cédula oficial, os nomes dos candidatos. Assim: Juarez, 1; Ademar, 2; Juscelino, 3; Plínio, 4.

b) — mande que o eleitor, a seguir, escreva a hora em que votou (arredondando para horas certas e desprezando os minutos.

d) — agora, faça com que êle multiplique a hora por 2.

e) — mande-o somar o número 5 ao produto obtido.

f) — e depois multiplicar por 5 o resultado da soma.

g) — e agora somar ao resultado da multiplicação o número correspondente ao candidato em que votou.

h) — peça-lhe então para dizer, em voz alta, o resultado total.

Com êsse resultado, quem comandar o jôgo é capaz de dizer exatamente a hora do voto e o candidato votado. Solução do mistério: subtraia do total que o eleitor lhe disser — o número 25. No resultado encontrado, o último algarismo à direita corresponde ao número do candidato e os da esquerda indicarão a hora. Exemplo: o eleitor deu o número 156. Subtraindo-se 25, obtem-se 131. Neste resultado, o número 1 corresponde ao número do sr. Juarez e o 13 à hora — 13 horas.

O "TESTEMUNHO" DO CRISTO, UMA TRADIÇÃO QUE NÃO ESTÁ PRESTES A EXTINGUIR-SE...

S. Very

Todos os anos, no princípio do verão, os namorados que gostam das lendas transportam-se até Toledo para ficarem noivos diante do céu...

Saindo de Toledo pela Puerta de Cambron, prosseguindo viagem até o Cemitério de la Misericórdia, descortina-se, no caminho do circo romano, a pequena igreja do Cristo de la Vega, à qual se ligam dois milagres.

Na ocasião em que os turistas estrangeiros invadem a casa do Greco, as antigas mesquitas, as fábricas e as lojas de objetos adamascados, a igrejinha do Cristo de la Vega recebe menos visitas; apenas alguns apaixonados aí penetram furtivamente para trocarem juramentos que êles não poderão nunca mais romper, em lembrança de uma das mais bonitas lendas que tenham tomado nascimento nesta terra de Castela tão rica de história, de magnitude verdadeira, de milagre também, e de contos maravilhosos...

O JURAMENTO

Era uma vez — porque isso começa como um conto de fadas — dois namorados que passeavam nas margens do Tage ao cair da noite. Êle, andando pela estrada e fazendo projetos de futuro... Ela, escutava-o sem sorrir, sem poder expulsar seus tristes pensamentos: o noivo dela iria partir; sua ausência seria longa. Talvez êle fôsse ferido, assassinado mesmo quem sabe e, se êle voltasse, não a teria êle esquecido? Ela não pôde prender as lágrimas. Vendo isso, o rapaz tomou sua noiva nos braços e tentou consolá-la:

— Não tens confiança em mim? O que será preciso que eu faça para que creias em minhas promessas?

A jovem Castelhana ficava silenciosa.

Foi, então, que êles chegaram diante da igrejinha de Santa Leocádia, que ainda não trazia o nome de Cristo de la Vega.

(Pouco depois do martírio de Santa Leocádia havia-se-lhe erigido uma ermida que foi transformada, em 660, em uma bela igreja. Nesse mesmo ano, Santa Leocádia apareceu a Santo Ildefonso, ao rei e à sua escolta, os quais haviam parado para rezar durante uns instantes).

— Entremos, diz o rapaz empurrando a pesada porta da igreja. Êle segurou a mão de sua noiva e a conduziu em frente do Cristo de madeira pintado, cuja cabeça está coberta com cabelos verdadeiros, e cujo olhar parece tão extraordinàriamente vivo.

— Se eu jurar diante dêste Cristo que eu te serei fiel e que eu me casarei contigo no meu regresso, duvidarás tu ainda de mim?

A noiva sorriu e prometeu, por sua vez, diante do Cristo, que ela ficaria fiel a êle até o tempo em que êle voltasse a procurá-la para conduzi-la ao altar.

O "TESTEMUNHO" DO CRISTO

O tempo passou; a ausência foi prolongada para aquela que esperava. Quando êle voltou da guerra, o jovem Toledano tinha esquecido suas promessas e pôsse a cortejar outras donzelas.

Certo dia, os antigos noivos se encontraram, e aquela que havia sido abandonada fêz, publicamente, censuras ao infiel. Para defender-se êle negou jamais haver-lhe prometido o casamento.

— Tu não juraste diante do Cristo? perguntou-lhe ela.

Amigos que acompanhavam o jovem cavalheiro sugeriram-lhe de retornar à igreja com êles:

— Se o Cristo puder testemunhar teu juramento, tu serás bem obrigado a desposá-la!

Êles partiram rindo e tornaram a encontrar-se na igreja. A "noiva" que os seguia, penetrou por sua vez e, diante do Cristo, repetiu as palavras que, diversos anos antes, haviam trocado no silêncio da igreja.

Todos ouviram, nesse momento, um estalido surdo e levantaram todos os seus olhos. O braço direito do Cristo de madeira abaixava-se, num gesto de juramento, de testemunho!...

A lenda acrescenta que o noivo, transtornado, caiu de joelhos suplicando à moça que lhe perdoasse e que, pouco tempo depois êles se casaram diante dêsse mesmo Cristo, pela segunda vez...

AS PRIMEIRAS SEXTAS-FEIRAS DO MÊS

Desde essa época, os namorados retornam, todos os anos, a essa igreja para se jurarem um amor eterno. Os namorados espanhóis são, aliás, favorecidos, pois existe mais de um Cristo, mais de uma Virgem que possa atender favoràvelmente suas promessas, as mais secretas. O Cristo de Medinaceli, em Madri, é um dos mais conhecidos.

Tôdas as primeiras sextas-feiras de cada mês, uma enorme fila de donzelas, cuja face fica escondida por uma mantilha negra, espera, pacientemente, poder entrar nessa igreja, que se situa atrás de um dos mais luxuosos hotéis de Madri e a qual abriga "o Cristo de Medinaceli", cujos poderes são conhecidos por tôdas aquelas que andam atrás de um marido.

Com efeito, tais moças vêm, tôdas, confiar ao Cristo de Medinaceli três desejos que serão tanto mais seguramente atendidos favoràvelmente quanto êlas os formularem pela vez primeira. Tais desejos são sempre os mesmos: que Deus lhes dê um noivo bom e fiel, que Êle lhes conserve seu amor e que Êle lhes permita casarem-se sem esperar por demais.

Essa tradição não está prestes a extinguir-se, assim como também não estão os sonhos de tôdas as donzelas do mundo...

ATÉ PAPAI ESTÁ FELIZ...

A SENHORITA X É AGORA UMA BOA MOÇA...

Thomas Wiseman

FRANÇOISE ARNOUL, cuja vida (no cinema) tem sido uma intensa luta desenrolada quase sempre num quarto de dormir, protestava porque sua fantasia de can-can estava larga demais para ela e porque algo de desagradável poderia acontecer durante um dos passos de dança.

Ofereci minha assistência pessoal em qualquer emergência ou, alternativamente, um alfinete de segurança.

Françoise decidiu correr o risco de um desastre. Depois suspendeu a rodada saia da fantasia e posou para os fotógrafos. Durante três quartos de hora satisfez todos os desejos fotográficos do grupo presente; o que me impressionou, mas não me surpreendeu, foi, principalmente, o fato de não haver ela feito a clássica pergunta das atrizes em iguais circunstâncias: "Mas, afinal de contas, por que se interessam sòmente pelo meu corpo? Antes de mais nada, sou uma atriz".

Na verdade, qualquer reação puritana da sua parte seria agora um tanto tardia.

Depois de cêrca de 20 filmes com títulos sugestivos como "Companheiras da Noite", etc., Françoise Arnoul afirmou-se indubitàvelmente como a favorita dos censores (e a minha). Não é preciso nem mesmo conhecer o francês, para entender Françoise. Também não é preciso ser um erudito ou um cineasta. Não. O principal é provar ao gerente do cinema que temos mais de 16 anos.

Na França, Françoise Arnoul perde em popularidade sòmente para Martine Carol. E isso não é dizer pouco, pois Martine Carol, mesmo vestida, sempre aparece mais despida do que a Monroe. Por tudo isto, poder-se-ia pensar que Françoise é mais uma corista que ingressou, com êxito, no cinema.

Mas a verdade é que ela é filha do general Gautsch, comandante da artilharia francesa no Marrocos. E' até uma moça tímida, reservada. E o conhecido diretor Jean Renoir considera-a, sem hesitação, uma grande atriz.

AS SARDAS

Seu rosto é atraente, mais do que bonito; e nem mesmo o "make-up" consegue disfarçar as sardas!

Atualmente, está filmando ao lado de Jean Gabin, e, segundo ela própria explica, trata-se da história de um amor frustrado.

"Isto é, sem dúvida, uma grande novidade para você", exclamei, "ao que me consta, até hoje, no cinema, os seus amôres nunca foram frustrados".

"Estou progredindo", responde ela. Depois, explica: "No cinema francês deve-se sempre começar fazendo papéis de mulheres de vida airada. Só com o tempo podemos pensar em fazer papel da boa moça. Mas tudo é por etapas; se bem se lembra, no meu último filme, eu já apareci como uma pequena direita".

Referia-se ao filme de Renoir, "French Can-Can", lançado há pouco em Londres. Nesse filme, ela atinge o ápice da decência, fazendo o papel de uma moça dançarina de can-can, com apenas três amantes!

MUITOS AMÔRES

"Até meu pai está contente, agora que represento papéis de moças direitas", confia Françoise.

No passado, o pai não aprovava a publicidade que sua filha granjeara no cinema. Hoje, no entanto, está satisfeito com a carreira da filha.

A atitude da atriz, frente à sua arte, é objetiva e desapaixonada. Para ela, qualquer papel que lhe destinem representa pura e simplesmente um personagem que ela tem a obrigação de viver, sem se preocupar com as suas reações pessoais. "Sou uma atriz e portanto não me perturba fazer o papel de mulheres fáceis ou escandalosas. Mas o fato é que estou cansada do gênero, pois limita as minhas possibilidades no campo da representação".

Fala o inglês com certa dificuldade e usa um anel de noivado cuja única significação é a de desencorajar os admiradores. Mas, na verdade, parece que êles não ficam excessivamente desencorajados.

No pescoço, usa um medalhão de ouro, rodeado de brilhantes. Admirei a jóia, e ela então leu-me a inscrição no reverso.

UM ROMANCE?

As palavras eram as seguintes: "Amo-te cada dia mais do que ontem e menos do que amanhã".

Mas Françoise Arnoul não quis dizer-me de quem recebera o medalhão.

"Em Paris", prossegue a atriz, "comentam muito a respeito da minha vida. Já me atribuiram muitos noivos, mas todos estão errados".

Françoise Arnoul é realmente uma moça consciente do seu trabalho e do seu papel no cinema; vendo minha decepção ofereceu: "Quer que invente um romance de amor na minha vida para o seu jornal?"

Preferi esperar para publicar a notícia do seu noivado, consciente e sèriamente.

Time Table

Quer colocar a família em Hollywood...

● **Jane Russel conseguiu colocar no elenco de seu mais recente filme — "Tambourine" — dois irmãos seus, chamados Wally e James.**

* * *

● **No princípio do mês de novembro, Cesar Ladeira e Renata Fronzi irão cumprir uma temporada em Portugal. Levarão dez pequenas, entre as quais Gloria May, Tamaris, Pina Brunette, Gloria Norton e Sandra.**

* * *

● **Carmen Déa gravará nesta semana a primeira versão brasileira do "Chá-chá", a atual coqueluche musical nos Estados Unidos. Aliás, a Mocambo, que é a etiquêta da graciosa cantora, porá na rua o "Chá-chá", em sua versão original, nos próximos dias.**

* * *

● **Em Mystic, Connecticut um reverendo negro, Simon Montgomery, foi escolhido por uma congregação composta de apenas homens brancos para seu ministro.**

* * *

● **A guerra entre as duas maiores estações de TV dos Estados Unidos continua. Para tentar atenuar o ruidoso êxito obtido pela Columbia Broadcasting System com o programa da pergunta que vale 64.000 dólares, a National Broadcasting System acaba de pagar 100.000 dólares para apresentar, com exclusividade e por antecipação, a próxima peça a ser estrelada pelos famosos Alfred Lunt e Lynn Fontanne na Broadway e que se intitulará "The Great Sebastian".**

UM DISCO POR DIA

"TENHO MÊDO", samba de Zé Tinoco e Dunga, e "MULÉ DE ÓIO AZUL", samba-cantiga de Hianto de Almeida e Francisco Anysio; disco Odeon .... (13.896), na interpretação de Orlando Silva, com orquestra sob a direção de António Carlos Jobim.

Tanto o lado A (com a duração de 2'40") como o lado B (com a duração de 2'29") são composições como as que existem aos milhares. Não são ruins, mas nada oferecem de melhor

Orlando Silva

e de artístico. Orlando Silva, atravessando de novo boa fase, apresenta uma interpretação satisfatória, principalmente no segundo lado, que oferece mais oportunidades. Os arranjos e os acompanhamentos são razoáveis.

Disco pouco mais de sofrível.

"A Polícia de New York precisa de armas", declaram dois agentes da Scotland Yard

O comandante George Hatherill, da Scotland Yard, acaba de passar quinze dias nos Estados Unidos, fazendo palestras sôbre seu trabalho e tomando dados sôbre o sistema policial americano.

Pouco depois de sua chegada houve um surto de delitos praticados por adolescentes criminosos.

"A principal diferença entre os nossos problemas policiais e os dos americanos", declarou Hatherill, "é a violência. Chegamos ràpidamente a essa conclusão, se considerarmos o equipamento e as armas dos policiais americanos. Nós, ingleses, não temos nada que se compare".

ENCONTRO COM HOOVER

E' êle de opinião que a polícia inglêsa deva andar armada?

"Não há necessidade disso", responde. "Mas os policiais americanos são obrigados a andar armados. Lutam contra criminosos armados e seu trabalho é dos mais árduos"

O homem da Scotland Yard conheceu o sexuagenário J. Edgard Hoover, chefe do Bureau Federal de Investigação (FBI) há mais de 31 anos.

"Admiro-o, é um homem de horizontes claros", opinou Hatherill, que em sua viagem teve a oportunidade de fazer uma conferência para uma audiência composta por 400 mulheres americanas.

Estavam interessadas no papel desempenhado pelos cachorros policiais na busca dos ladrões localizados nos parques de Londres.

"No Estado de Cleveland, nos Estados Unidos, são praticados muitos ataques a mulheres nos parques", disse Hatherill. "Verifiquei que as americanas estão muito interessadas na adoção, da parte da polícia local, do sistema de soltar cachorros treinados no encalço dos assaltantes. O problema dos assaltos a mulheres e crianças torna-se sempre pior, e existe entre o elemento feminino a determinação firme de solicitar maior e mais segura proteção".

DÁDIVA

Winthrop Rockefeller fêz, há dias, a doação da soma de 8 milhões de cruzeiros para o pagamento das contas de médico de 4 mil pessoas paupérrimas e para a contratação de um médico para tôda essa gente. O dinheiro foi dado ao condado de Terry, o mais pobre do pobre Estado de Arkansas.

O "PROFESSOR"

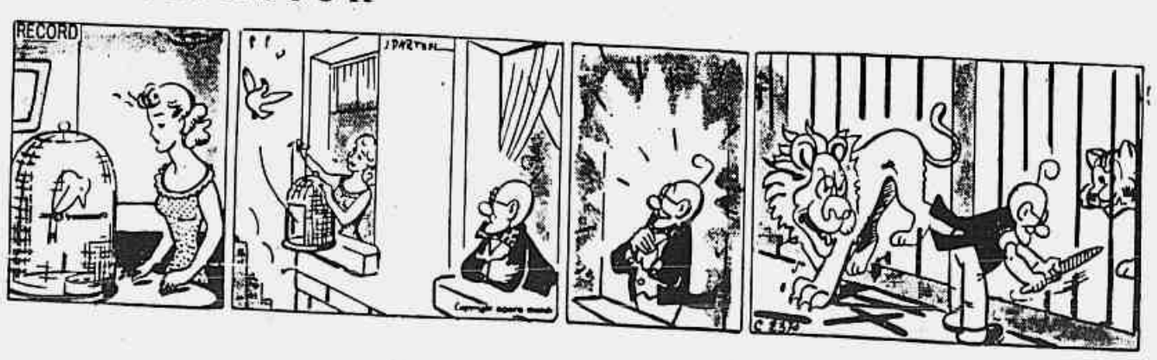

Escola de Édipo

PALAVRAS CRUZADAS

PROBLEMA N.º 43
Walter Pereira — (Rio)

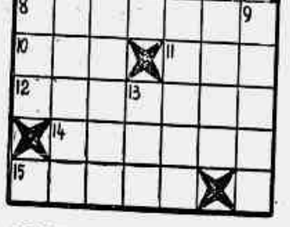

HORIZONTAIS:

2 — Cobertura (pl.).
6 — Concluir.
8 — Revelar indiscretamente.
10 — Pessoa astuta e ladra.
11 — Nome próprio feminino.
12 — Que rala.
14 — Filhote de coelho.
15 — Tosquiar.

VERTICAIS:

1 — Molhar com a baba.
2 — Fêmea do cão (pl.).
3 — Rebordo de chapéu.
4 — Sabor.
5 — Aquêle que ara.
7 — Quadrúpede doméstico, solípede.
9 — Extraordinários.
13 — Espadeira.

*

DICIONÁRIOS — Nesta seção são adotados os seguintes léxicos: Pequeno Dicionário Brasileiro da Língua Portuguêsa (G. Barroso-H. Lima), Monossilábicos de Casanovas e Japyassu, Vocabulário Antroponímico de Lidaci e Provérbios de Lamenza.

*

CORRESPONDÊNCIA — Tôda correspondência para esta seção deve ser enviada a: DINALDO ALECRIM — Redação do *Correio da Manhã* — Av. Gomes Freire, 471 — 3.º andar — Rio.

*

SOLUÇÕES DO NÚMERO ANTERIOR

Problema N. 42 — *Horizontais*: Chá. Olaia. Grimaça. Améia. Aga. *Verticais*: Chamego. Clima. Aiaia. Ora. Aça.

Xadrez

O PROBLEMA DE HOJE:
(de B. M. Marshall)

Prêtas: 12 peças. Brancas: 8 peças. As brancas jogam e dão mate em dois lances.

A resposta, depois de amanhã.

* * *

A SOLUÇÃO DE ONTEM:
1. D-2T; ameaça 2. CxP (3D).
1... P-4B; 2. CxP (7D).
1... PxB; 2. D-8T; 1... PxP; 2. DxB.

ENSINO

Festeja o Centro Acadêmico Carlos Chagas o centésimo vigésimo terceiro aniversário da Faculdade Nacional de Medicina

Em reportagem que publicamos domingo último demos notícia da passagem, a 3 do corrente, de mais um aniversário de fundação da Faculdade Nacional de Medicina.

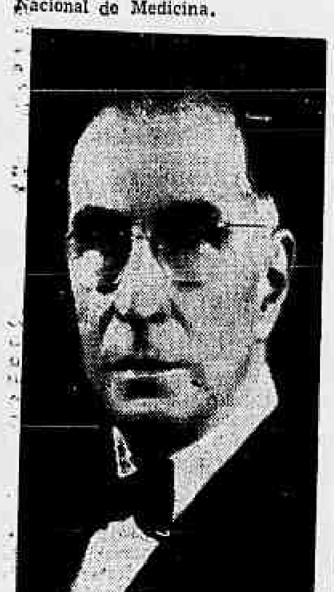

Prof. Augusto Brandão Filho, diretor da F.N.M.

O acontecimento está sendo comemorado pelo Centro Acadêmico Carlos Chagas, órgão dos alunos daquele Instituto Universitário, que organizou, para isso, o seguinte programa:

Dia 10 — 9 horas: Hasteamento da Bandeira Nacional, em ato solene. 12 horas: Inauguração oficial das obras de reforma do restaurante da F.N.M. e almôço às autoridades. 14 horas: Inauguração da "Exposição sôbre o Hospital de Clínicas". 16 horas: Conferência do Magnífico Reitor Pedro Calmon "Em Tôrno da História da F.N.M.".

Dia 11 — 8 horas: Visita à Cidade Universitária. 16 horas: Concêrto de acordeon pelos alunos da prof. Romilda Veronesse da Academia Mascarenhas.

Dia 12 — 8 horas: Visita à Cidade Universitária. 14 horas: Coquetel comemorativo ao 7.º aniversário da Cooperativa Mista da F.N.M. 16 horas: Sessão solene do Conselho Deliberativo. 20 horas: Revista do Departamento de Teatro do Centro Acadêmico.

Dia 13 — 8 horas: Visita à Cidade Universitária. 15 horas: Conferência do sr. ministro da Saúde dr. Aramis de Athayde sôbre "Aspectos Sociais da Medicina". 16,30 horas: Concêrto do violinista Salomon Rabinovitz.

Dia 14 — 8 horas: Visita à Cidade Universitária. 15 horas: Apuração da eleição para rainha da F.N.M. 16 horas: Culto de Ação de Graças, na sala da Congregação.

Dia 15 — 11 horas: Sessão solene da Congregação — Falará o prof. J. Moreira da Fonseca sôbre "Pátria e Medicina". 18 horas: Baile comemorativo à Semana de Aniversário da Faculdade Nacional de Medicina e Coroação da Rainha.

Dia 16 — 8,30 horas: Ginkana Automobilística Universitária. Local: Praia Vermelha.

SEMANA DA MÚSICA NAS ESCOLAS PRIMÁRIAS

Uma interessante realização do Serviço de Educação Musical e Artística, do Departamento de Educação Complementar — Declarações da professôra Maria Augusto Joppert

A "Semana da Música" foi instituída pela Resolução nº. 22, de 22-10-948, da secretaria geral de Educação e Cultura e organizada pelo Serviço de Educação Musical e Artística do Departamento de Educação Complementar. Ésse Serviço, atualmente sob a chefia da professôra Maria Augusta Joppert, está desenvolvendo esforços intensivos, a fim de fazer com que no corrente ano a "Semana da Música" seja coroada de êxito.

PARTICIPAÇÃO DE PROFESSÔRES E ALUNOS

A professôra Maria Augusta Joppert, após tecer considerações iniciais sôbre os objetivos da "Semana da Música", disse-nos:

— "A Semana da Música" oferece boas oportunidades aos educandos e tem tido grande aceitação, não só por parte dos alunos como dos meios educacionais por que as apresentações públicas levadas a efeito, estimulam o gôsto pela Música. Essas são, de modo geral, escolares, havendo entretanto, participação de entidades de cunho artístico no sentido de aprimorar a apreciação da maior expressão de Arte — a Música, fator de alta relevância na educação da juventude."

— Quais as reações dos escolares nessas exibições? — indaga o jornalista:

"Nossos alunos sentem-se satisfeitos, orgulhosos mesmo em patentear suas possibilidades artísticas e convencidos da responsabilidade que lhes cabe, demonstram interêsse notável na execução dos respectivos programas. O Serviço de Educação Musical e Artística é constituído, em sua maioria, de elementos idealistas, que colaboram integralmente, dando o máximo do seu esfôrço para o engrandecimento cultural da nossa Pátria."

O PROGRAMA DO CORRENTE ANO

Abordando o programa organizado para a "Semana da Música" do corrente ano, que será de 12 a 18 de outubro próximo disse-nos d. Maria:

— "Superando dificuldades oriundas da falta de professôres e de meios materiais conseguimos que, no ano corrente, 24 Orfeões infantis, 4 de escalas secundárias, 2 de escolas normais, 4 de adultos, 5 bandas rítmicas e 6 de música façam suas demonstrações nos seguintes locais: — Escola Nacional de Música, Clube Militar, Instituto La-Fayette, Centro de Recreação e Cultura (Copacabana), Teatro Municipal, etc. De caráter artístico teremos entre outras, um recital de órgão do professor Antônio Silva, de violoncelo do professor Eurico Costa; apresentação do Quarteto de Clarinetes "Jaioleno dos Santos"; do Conjunto Orquestral "Francisco Braga", do Orfeão dos professôres da P.D.F. e do Coral "Santa Cecília".

COLABORAÇÃO EFETIVA DO COMÉRCIO para o Congresso Nacional de Turismo

Instala-se êste mês, na Bahia, o importante certame

Em reunião extraordinária, presidida pelo sr. Rivadávia Caetano da Silva, o Conselho de Turismo da Confederação Nacional do Comércio recebeu a visita do sr. Waldemar Angelin, diretor do Conselho de Turismo da Prefeitura da cidade do Salvador, Bahia, e presidente do III Congresso Nacional de Turismo, a realizar-se, entre os dias 29 do corrente e 5 de novembro próximo, naquela capital.

Na ocasião, expôs o sr. Waldemar Angelin os motivos que ditaram a escolha da cidade do Salvador para sede do certame. A desistência da cidade de Santos, que havia sido escolhida no II Congresso, deu lugar à designação de Salvador, o que foi acolhido com satisfação pela Prefeitura Municipal da capital baiana. Fêz, ainda, pormenorizada exposição dos trabalhos que estão sendo levados a efeito para que o Congresso alcance êxito, bem como dos entendimentos já havidos em São Paulo, uma vez que a Federação do Comércio bandeirante fôra a promotora dos congressos anteriores e já havia elaborado o temário do que se vai realizar. Por tal motivo, figurará essa Federação, bem como a Confederação Nacional do Comércio, que tão empenhadamente se dedica aos problemas do turismo no Brasil, entre as principais entidades que apoiarão o certame.

Em Salvador, terão os congressistas oportunidade de realizar numerosos passeios, de conhecer as riquezas históricas da capital baiana, muitas inteiramente desconhecidas e ignoradas dos próprios brasileiros, assim como peculiaridades artísticas e folclóricas locais.

Foi também objeto de cogitações a necessidade de não ficarem perdidos os frutos dos congressos de turismo já realizados, cumprindo subordiná-los a uma entidade coordenadora e orientadora, que dará execução às deliberações tomadas e manterá o arquivo dêsses certames para as naturais consultas futuras.

O sr. Waldemar Angelin forneceu esclarecimentos sôbre passagens para os congressistas e acomodações na Bahia, para o que as emprêsas de transporte aéreo e hoteleiras se dispõem a providências das mais solícitas e altamente simpáticas, que facilitarão o empreendimento.

MEDICINA

Concurso para a cadeira de Técnica operatória e Cirúrgia Experimental — Conforme edital publicado no Diário Oficial de 30 de outubro, terão início a 7 de novembro próximo, as provas do concurso para o preenchimento efetivo da cadeira de *Técnica Operatória e Cirúrgia Experimental*. Ficou assim constituída a banca examinadora: - professôres Alcindo Figueiredo Baena, Arnaldo de Moraes, Romero Gama e Marques, Francisco Pimentel e Dante Romanó.

6.º ano - Puericultura — Curso Equiparado dia 10, às 9 horas, no Hospital dos Servidores do Estado.

Pede-se o comparecimento de todos os doutorandos à Seção de Expediente Escolar, a fim de preencherem os formulário de "Promoção-Exame".

Provimento Interino da Cadeira de Clínica Psiquiátrica — -Conforme edital publicado no Diário Oficial de 4 de outubro, estão abertas na Secretaria da Faculdade Nacional de Medicina, pelo prazo de 15 dias, a contar daquela data, as inscrições para o provimento interino da cadeira de Clínica Psiquiátrica, vaga com a aposentadoria do professor Maurício Campos de Medeiros.

Poderão inscrever-se todos os livres docentes da Cadeira na Faculdade.

PRÊMIOS AOS VISITANTES DO MUSEU DE BELAS ARTES

A diretoria do Museu Nacional de Belas Artes comunica aos interessados que as inscrições para êste concurso continuam abertas na Secretaria do Museu Nacional de Belas Artes, à Avenida Rio Brando, 199, até 15 de outubro corrente e que a visita guiada às galerias dêste Museu ficou transferida para o dia 17 do corrente, às 13 horas, devendo a prova escrita ser realizada dois dias após.

Para tomarem parte nêste concurso são convidados todos os alunos dos cursos clássico ou científico, ginasial, comercial ou industrial de escola oficial ou oficializada do Distrito Federal, os quais concorrerão a diversos prêmios em dinheiro, livros artísticos, etc., a critério do que vem sendo realizado em anos anteriores. As inscrições deverão ser feitas na Secretaria do Museu das 13 às 17 horas, sendo exigida apenas a prova de matrícula do aluno no corrente ano.

O EDUCADOR ALFREDO DE PAULA FREITAS

A propósito do centenário de nascimento do professor Alfredo de Paula Freitas, ontem transcorrido, inserimos a seguir um trabalho que sôbre êsse educador escreveu seu neto, sr. Luís Paula-Freitas:

O EDUCADOR ALFREDO DE PAULA FREITAS

Se alguém pode merecer sem nenhuma restrição o título de educador, não só pelo que êle representa de elogioso, como particularmente pelos deveres que lhe são pertinentes, êsse foi Alfredo de Paula Freitas, cujo centenário hoje transcorre, com as generosas comemorações de seus antigos alunos da Politécnica e do Colégio que êle fundou em 1892, apenas ajudado pelo seu ideal e pela espôsa.

Nunca o vimos, no trabalho como em casa, como diretor ou como chefe de numerosa família, perder a serenidade e a dignidade. Isto sem abdicar da energia de algumas providências disciplinares, sem vacilar na firmeza de suas atitudes sempre retas. Os alunos do colégio tinham, mesmo os mais terríveis fraudadores do regime de ordem e estudo ali imperante, verdadeiro pavor de ir à presença do "Dr. Alfredo", que lhes falava mansamente mas sem circunlóquios e cujo olhar direto penetrava fundo. Sabia também escutar as razões do estudante, tendo a difícil habilidade de fazer justiça sem humilhar ninguém e sem quebra da necessária autoridade do professor ou inspetor. Sua vida era uma só, porque "não se vestia de educador" quando transpunha os portões do velho e senhoril edifício onde ùltimamente funcionava o colégio; apenas, quando passou a direção do estabelecimento ao filho Mário, tão prematuramente desaparecido (o que o forçaria a retornar à atividade, para encaminhar o neto, terceiro diretor), reuniu-nos em sua bonita chácara da Tijuca, no primeiro domingo, a que tantos outros se seguiriam, e pediu-nos que, daí por diante, o tratássemos por "você". Fê-lo sem alarde e sem constrangimento, mas com visível satisfação. E passou a cuidar de nossas bolas de futebol (responsável por tantos incidentes pitorescos) com idêntico carinho ao com que cuidava de suas árvores frutíferas.

Foi um grande lutador. Filho de Antônio de Paula Freitas e Maria da Glória de Paula Freitas, nasceu no Rio de Janeiro em 8 de outubro de 1855. Fêz estudos primários e secundários nos colégios Aquino e Vitório da Costa, ingressou aos 16 anos na antiga Escola Central, depois Escola Politécnica, no largo de S. Francisco. No estabelecimento havia corpo de guarda militar, porque pertencia ao Ministério da Guerra. Estava já no terceiro ano quando houve a Reforma Leôncio, e êle, então, ingressou também no 1.º ano do curso de engenharia, recebendo em 1876 o grau de bacharel em matemática e em 1878, após os exercícios práticos, a carta de engenheiro. Já então lecionava no Vitório da Costa (rua dos Latoeiros, hoje Gonçalves Dias), no Aquino, dos quais fôra aluno, e, gratuitamente, nas escolas da Sociedade Promotora da Instrução e no Liceu de Artes e Ofícios: neste, durante quatro anos, nunca faltou às aulas e recebeu uma especial homenagem, medalha de ouro.

Terminado o curso de engenharia, foi trabalhar na estrada de ferro de Pirapetinga, mas decorrido um ano, já casado com Maria Emília Pinto Guedes de Paula Freitas, voltava ao Rio e ao magistério, que nunca mais abandonaria. Dois anos apenas depois de formado pela Escola Politécnica, torna a ela, já como professor. Em 1885 o govêrno o nomeia delegado da Inspetoria Geral de Instrução Primária e Secundária, cargo que exerceu dedicadamente por cinco anos, apesar de gratuito.

Em 1888, portanto aos 33 anos de idade e dez anos depois da conclusão do curso de engenharia, entra em concurso para professor catedrático da Escola e, classificado em 1.º lugar, é nomeado. Exerceria a cátedra até 1914 e nesses trinta e quatro anos só faltou treze vêzes, entre as quais cinco em virtude das provas do concurso a que submetera.

No ano seguinte colaborou na fundação do Liceu do Engenho Velho, que reunia em seu corpo docente alguns dos maiores vultos do magistério. Mas foi em 1892, no dia 3 de outubro, que, em modesta casa da rua Barão de Itapagipe, deu início ao colégio que lhe tomou o nome e que, tendo-se iniciado pràticamente em tôrno da mesa de sua sala de jantar, iria, em mais de meio século de existência, fornecer ao país alguns de seus mais notáveis vultos, em todos os setores sociais. Os primeiros alunos do Colégio Paula Freitas, afinal, é que o fundaram, sem nenhum exagêro ou figura fácil de retórica; pois seus pais é que procuraram Alfredo de Paula Freitas para pedir-lhe que orientasse todos os estudos daqueles rapazes, — os irmãos Abelardo e Joaquim de Freitas Brandão, João de Oliveira Pereira Jr., Luís Caetano de Oliveira (êste depois um dos mais ilustres professôres da Politécnica), Otávio César de Oliveira, Rodolfo Benjamim de Oliveira, Gustavo Alberto e Rubens Meinicke, Adolfo Napoleão de Azevedo, Jovino de Souza Dias, Gustavo Fernandes e Leopoldo Augusto de Oliveira Guimarães, Horácio Cerqueira, Álvaro, Alfredo e Armando de Paula Freitas, João Henrique Saldanha da Conceição, Emílio Saldanha Marinho, Elísio e Eulino Augusto Rosário Cardoso, Roberto Braga, Pedro Torquato Xavier de Brito e outros (ao todo quarenta e cinco nesse primeiro ano).

O estabelecimento mudou-se logo para a rua Haddock Lôbo, primeiro instalando-se em um chalé, já demolido, vizinho da atual igreja dos Capuchinhos, e depois passando para o prédio tradicional fronteiro à rua Afonso Pena, de onde sairia muito mais tarde, mortos seus primeiros diretores e transferido da responsabilidade da família, novamente para a rua Barão de Itapagipe...

Em 1909 foi o colégio equiparado ao Ginásio Nacional, hoje Colégio Pedro II: era uma honra cheia de deveres, concedida em caráter excepcional, ao contrário do que hoje se poderia supor.

Alfredo de Paula Freitas, apesar de seu temperamento sóbrio, foi um inovador e um entusiasta consciente do progresso da educação: o colégio possuía um pátio magnífico de ginástica, campos de esporte (dominados pelo aforismo "mens sana in corpore sano"), foi o primeiro a organizar um batalhão escolar (o saudoso desembargador Magarinos Tôrres era seu coronel-comandante) e a organizar uma Linha de Tiro, publicou vários jornais de alunos (ficaram famosos *A Opala* e *O Dever*, entre outros), teve um Grêmio Literário, uma das primeiras organizações de escoteiros etc. Cometeríamos injustiças se fôssemos citar alguns de seus alunos, felizmente ainda vivos para testemunhar tudo isto; a lista seria enorme, ainda que muito falha.

A par do educador existia, porém, o "professor". Quem lhe assistiu às aulas de matemática (particularmente às de álgebra), jamais o esquecerá. Ninguém — ninguém, é o têrmo — deixou de aprender matemática, tendo-o por mestre. Depois de cada explicação distribuía entre os alunos meia fôlha de papel e fazia o exercício; raros os que erravam; nenhum, absolutamente, pensava em agir desonestamente; a "cola" poderia existir, excepcionalmente, em outras aulas, mas nas dêle nunca, tal o prestígio natural, a dignidade sem artifícios, a trasparência do método daquêle mestre.

Acostumamo-nos a ouvir, desde menino, tão entusiástica referência a êsse velhinho que, afinal, nos convencemos de que a nossa admiração não provinha apenas do convívio afetivo. E não podemos sentir constrangimento em proclamá-la, como ex-aluno, circunstância de que nos orgulhamos tanto quanto de lhe trazer o nome. Porque êsse homem, cujo centenário hoje se comemora, foi um exemplo e um fanal. Se educar (*ex ducere*) é conduzir, compreender (*cum prehendere*) é prender conjuntamente, tomar as mãos. Não será preciso amar os seus discípulos "mais que ao Estado e à sua Igreja", como quer Bertrand Russel (ainda que saibamos interpretar essa definição que, do bom professor, dá o filósofo inglês); bastará, como o fêz Alfredo de Paula Freitas, em seus 75 anos de existência, conduzir compreendendo-os.

LUIS PAULA-FREITAS

ESCOLA DE PÓS-GRADUAÇÃO MÉDICA

Encontram-se abertas, na séde da Escola de Pós-Graduação Médica da Socedade de Medicina e Cirurgia do Rio de Janeiro, à Avenida Mem de Sá, 197, de 13 às 18 horas, as inscrições para os seguintes cursos a terem início no mês corrente: "Cirurgia de Urgência", pelo prof. Cícero Monteiro. Aulas teórico-práticas com projeções de filmes. De 20 de outubro a 22 de dezembro. Limite de 12 inscrições; "Endocrinologia Clínica", pelo prof. B. Albagli. Exposições de assuntos e apresentação de casos clínicos. De 24 de outubro a 25 de novembro. Limite de 30 inscrições; "Doenças e Traumatismos Vasculares Periféricos", pelo prof. Fernando L. V. Duque. Aulas teórico-práticas com ilustrações. De 17 a 28 de outubro. Limite de 20 inscrições. A secretaria da Escola fornecerá aos interessados tôdas as informações sôbre os cursos referidos, inclusive pelo telefone 32-2888.

Curso de extensão universitária sôbre Temas de Terapêutica Clínica Reumática

Sua realização no Anfiteatro Paulo César

Será realizado no período de 28 de outubro a 11 de novembro do corrente ano o curso de extensão universitária sôbre *Temas de Terapêutica - Clínica de Doenças Reumáticas*, no anfiteatro Paulo Cézar da Santa Casa de Misericórdia, das 20,30 às 22 horas, diàriamente.

Este curso será regido pelo dr. I. Bonomo e contará com a colaboração dos drs. Pedro Nava, prof. Renato Souza Lopes, Waldemar Bianchi, Nelson Senise, Hilton Seda e Carlos da Silveira.

As inscrições estão abertas a médicos e estudantes na Reitoria da Universidade do Brasil, e as aulas serão dadas obedecendo ao seguinte programa:

1a. aula — Reumatismo - conceito atual, classificação, evolução terapêutica - Dr. Pedro Nava.

2a. aula — Recentes aquisições na terapêutica reumatológica. Ia. aula - dr. I. Bonomo.

3a. aula — Recentes aquisições na terapêutica reumatológica. IIa. aula — dr. I. Bonomo.

4a. aula — Tratamento crenoterápico das doenças reumáticas (estudo das principais estações hidrominerais brasileiras e como indicá-las em reumatologia) - prof. Renato Souza Lopes.

5a. aula — Tratamento físico das doenças reumáticas - dr. Waldemar Bianchi.

6a. aula — Tratamento da febre reumática - dr. Nelson Senise.

7a. aula — Tratamento da artrite reumatóide - dr. I. Bonomo.

8a. aula — Tratamento das artroses - dr. Hilton Seda.

9a. aula — Tratamento dos reumatismos da coluna (espondiloartrites, espondiloartroses, discopatias) - dr. Carlos da Silveira.

10a. aula — Tratamento da gôta — dr. I. Bonomo.

ENSINO SUPERIOR MUSICAL

Contraponto, Harmonia, Composição, Instrumentação, Regência, etc. M.º ERNESTO VIEBIG. Av. Copacabana, 1.246, Ap. 708. Tel.: 27-3471. (24223) 71

COLÉGIO NAVAL

E. E. PREPARATÓRIAS

CURSO TAMANDARÉ

Rua Senador Dantas, 118-C - 1.º, pela manhã e à tarde. Informações: 28-3256 e 57-8426. Recordação da matéria — Ainda há vagas. (26873) 71

CURSO DE TAQUIGRAFIA

O Departamento de Ensino da Organização Taquigráfica Brasileira dará início nos próximos dias a duas novas turmas, às 4as. e 6as. e 3as. e 5as., às 18,15 horas. Prática de apanhamento: em horário e velocidades diversos. Travessa Ouvidor, 28 - 2.º andar — Tel. 52-3645. (40981)

COLÉGIO NAVAL — ESCOLAS MILITARES

CURSO WERNECK

Orientação pedagógica: — Prof. Alte. Werneck

O mais antigo Curso especializado na preparação para os exames ao Colégio Naval, Escolas Militares e Marinha Mercante. Matrículas abertas para NOVAS TURMAS. Dois turnos diários — 7 1/2 às 10 e 14 1/2 às 17 horas. Rua México, 148 - 11.º andar — Tel. 52-9123. (5927)

GRANDE EXCURSÃO CULTURAL

À EUROPA

Espanha — Portugal — França — Alemanha

Suíça — Áustria — Itália

Opcional ao MÉDIO ORIENTE

Diretor Cultural

PROFESSOR ASTÉRIO DE CAMPOS

Saída — 20 de dezembro de 1955

Volta — 29 de fevereiro de 1956

Cr$ 68.800 — Classe turística tôdas as despesas incluídas — Viagem, estadia, locomoções, transportes, refeições, hotéis.

FACILIDADE DE PAGAMENTO

Número limitado de participantes — Informações:

Rio — Rua Araújo Pôrto Alegre, n.º 70, sala 115 — Telefone: 52-6457

São Paulo — Av. Ipiranga, n.º 1248 — Sala 1003

Salvador — Av. Joana Angélica, n.º 37.

Campinas — Rua Coronel Quirino, n.º 532

Fortaleza — Rua Major Facundes, n.º 312 — 2.º andar.

Florianópolis — Rua Trajano, 19 — sobrado

Santos S. P.: — Praça Rui Barbosa, 23 ap. 46.

Importante:

Aos que já fizeram reservas, pedimos o obséquio de efetivarem definitivamente as mesmas, para efeito de prioridade na distribuição das cabines (especialmente das cabines para casal). (47141)

NOTICIÁRIO

MATRÍCULAS NA ESCOLA EDISON PARA FILHOS DE JORNALISTAS

A Associação Brasileira de Imprensa recebeu de seu antigo consócio professor Herbert Spencer, diretor geral da Escola Edison, que prepara radiotelegrafistas para os serviços terrestres, marítimos e aeronáuticos, a comunicação de que a direção daquele estabelecimento, que conta mais de vinte e cinco anos de existência, reservou cinco matrículas para recomendados da A. B. I.

ARQUITETURA

Notícias do D. A. Atílio Corrêa Lima

Flâmula do Diretório — Comunicamos aos colegas que a Comissão composta pelos profs. Arquimedes Memória, Del Negro, Ubi Bava, David Azambuja, Haroldo Cardoso apresentou o parecer sôbre o Concurso das flâmulas organizado pelo D. A., classificando duas flâmulas, cujos os autores são os colegas: Hugo Ribeiro, e Rubens Titcher.

No dia 14/10 no horário das aulas, haverá votação a fim de ser escolhida a flâmula que representará o Diretório.

Eleições — Segundo edital afixado no quadro de avisos do D. A., as eleições para a Comissão Executiva do D. A. bem como Representações Externas, está marcada para o dia 18 de outubro no horário de 8 às 15 horas.

A Comissão Eleitoral está formada com os seguintes colegas: José Carlos Botini (presidente) — Sebastião de Oliveira e Luiz Humberto.

Pequenas Composições de Arquitetura — O prof. da Cadeira de Pequen s Composições de Arquitetura, leva ao conhecimento dos senhores alunos, que o tema da 2a. Prova Parcial surgirá do sorteio de um dos 4 temas a serem dados durante o transcorrer do Mês de outubro a saber:

Arquiteto Pedro Paulo - Dias 3, 5 e 6 - Tema: Club de Arquitetos.

Arquiteto Elias Kaufman - Dias 10, 12 e 13 - Tema: Hotel.

Arquiteto Rolado - Dias 17, 19 e 20 - Tema: Mercado.

Arquiteto Ernani Vasconcellos — Dias 24, 26 e 27 - Tema: Edifício de Apartamentos.

Pequenas Composições - Projeções — No próximo dia 13 às 9,30 o arquiteto Elias Kaufman, apresentará uma interessante aula de Pequenas Composições de Arquitetura, ilustrada com Projeções. A aula versará sôbre Hotéis.

Horário das Segundas Provas Parciais — Informamos aos colegas, que o horário das segundas provas parciais, já foi aprovado pelo Conselho Departamental e se encontra afixado no quadro de avisos na Secretaria.

A. Atlética — A A. A. convida a todos os colegas, para assistir ao Campeonato Carioca de Natação a ser realizado na próxima 6a. feira à noite na piscina do Fluminense.

Prestação de Contas; — O presidente do D. A. se coloca inteiramente à disposição dos colegas da F. N. A. a fim de esclarecer com todos os detalhes qualquer atividade do Diretório na gestão 54/55.

Confraternização - U. B. x U. Rural — A exemplo da festa realizada na Universidade Católica, o D. A. levará a Universidade Rural no próximo dia 12 a conferência a Arquitetura Racional dos Irracionais, conferência a ser proferida pelo prof. Malba Tahan e com a grande colaboração dos colegas Hugo Ribeiro, Rubens Ritcher e Camargo.

Na ocasião, será oferecida pelos alunos da F. N. A. um "show" em homenagem aos colegas da Universidae Rural.

Haverá ônibus especial a disposição dos colegas, e na Universidade Rural será oferecido um almôço.

As inscrições se encontram aberta no D. A.

ENGENHARIA

Provas

2a. Prova Parcial 5.º ano — Foi aprovado o seguinte horário:

Dia 20 de outubro às 14 horas — Motores;

Dia 24 de outubro às 14 horas — Saneamento;

Dia 27 de outubro às 14 horas — Aplic. Industrial da Eletricidade;

Dia 28 de outubro às 8 horas — Portos;

Dia 31 de outubro às 14 horas — Economia Política e Estatística;

Dia 4 de novembro às 8 horas — Organização;

Dia 8 de novembro às 14 horas — Pontes;

Dia 12 de novembro às 14 horas — Arquitetura;

Dia 12 de novembro às 9 horas — Química Industrial;

Dia 17 de novembro às 8 horas — Metalurgia.

Estatística 2.º ano — Dia 10, 2a. feira, às 14 horas - Ed. L. São Francisco, sala 216, prova escrita de exame vago de 2a. época.

Geometria Analítica — 1.º ano — Dia 14, 6a. feira, 11 horas, prova escrita de exame vago 2a. época. A relação nominal acha-se afixada na Portaria da Escola. Dia 17, 2a. feira, às 9 horas, prova oral de exame vago 2a. época.

Resistência dos Materiais — Dia 12, 4a. feira, 20 horas, na sala 216 do Ed. L. S. Francisco, prova escrita exame de 2a. época para José Luiz Fernandes Braga. A prova oral será no dia 14, 6a. feira, às 8 horas.

Resistência dos Materiais Aplicada às Máquinas — Dia 12, 4a. feira, às 20 horas, sala 216, E.L./S. Francisco, prova escrita exame 2a. época para Antônio José C. Lyra, Pôrto, Erasmo Maciel, José Domingos Filho, Milton Scheid, Carlos do Carmo Campos e Pedro Ney da Silva Pereira. A prova oral será no dia 14, 6a. feira, às 8 horas.

Mecânica dos Solos — Dia 14, 6a. feira, 16,30 horas, exame oral 2a. chamada para: Ary dos Santos Ferreira.

Mecânica Aplicada às Máquinas — Fundamentos de Mecânica Aplicada — Dia 14, 6a. feira, às 8 horas, prova escrita de exame de 2a. época. As provas orais serão realizadas nos dias 17 e 19. As relações nominais estão afixados na portaria.

Sabatinas marcadas para a próxima semana: — Dia 10, às 7 horas — Organização, 5.º ano A;

Dia 10, às 20 horas - Cálculo Infinitesimal, 1.º ano AB;

Dia 11, às 10 horas - Estatística, 5. ano A;

Dia 11, às 14 horas - Estatística 5.º ano B;

Dia 11, às 20 horas - Mecânica Racional, 2.º ano AB;

Dia 12, às 10 horas - Saneamento - 5.º ano A;

Dia 12, às 20 horas - Resistência, 3.º ano AB;

Dia 13, às 20 horas - Cálculo Vetorial - 1.º ano AB;

Dia 14, às 17 horas - Mecânica dos Solos, 3.º ano B;

Dia 15, às 14 horas - Arquitetura 5.º ano A.

Revista CTC — Avisamos aos colegas que já pode ser adquirido o novo número da Revista CTC pelo preço de Cr$ 10,00. Avisamos outrossim que esta medida (venda da CTC aos alunos da E. N. E.) foi discutida e aprovada em reunião de diretoria a fim de realçar um tanto o valor e despertar no colega o carinho e atenção que ela bem o merece.

Aviso — O Departamento Social lembra aos colegas que dispõe de um quadro de avisos na Sala do Diretório. Pedimos aos mesmos que o consultem assiduamente a fim de que se tornem sabedores do movimento social do D. A.

Discoteca — Pedimos aos colegas que possuem em seu poder discos da discoteca do D. A. que o devolvam com urgência para que possamos fazer uma reclassificação.

Grande Baile no Clube de Engenharia — O D. A. da Escola Nacional de Engenharia por intermédio do seu departamento social, fará realizar às 17 horas do dia 15 do corrente mais uma tarde dançante nos salões do Clube de Engenharia. Os convites poderão ser adquiridos no Diretório Acadêmico, a partir de amanhã, segunda-feira com a srta. Angelina ou com o diretor do Departamento Social. Em hipotese alguma fornece-lo-emos a porta do Clube.

Restaurante — Em decorrência dos entendimentos mantidos entre o Reitor da Universidade do Brasil e o diretor da SAUB, da parte da Reitoria, o presidente do D. A. e o diretor da Comissão de Alimentação, da parte dos alunos, ficaram estabelecidos os seguintes itens com relação ao funcionamento do Restaurante:

1. Cessarão tôdas as restrições impostas à qualidade e a quantidade dos gêneros alimentícios fornecidos aos comensais, ùltimamente;

2. Será feita uma revisão no cardápio, equiparando-o ao da Faculdade de Direito;

3. A abertura do Restaurante na parte da manhã será antecipada de 15 minutos tendo em vista nos novos horários de funcionamento das repartições públicas. Haverá uma tendência para que o horário da abertura atinja às 10,30 num futuro próximo.

FACULDADE FLUMINENSE DE MEDICINA

Curso equiparado de Clínica Cirúrgica (5.º ano) Prof. Assad Abdemur

Os alunos estão chamados para *estágio de frequência obrigatória* na quarta-feira, dia 12, às 17,30 na Santa Casa (Pavilhão Miguel Couto).

FILOSOFIA

Notícias do D.A.

Teatros — -continua a distribuição tanto para teatros revistas, como comédia e para a Temporada de Ballet e da Orquestra Sinfônica. Procurar Tharceu.

Excursões — -Ontem foi realizada a da Fábrica Kibon. A próxima será na ilha de Brocoió, caso tudo ocorra normalmente. Inscrições no D. A.

Serviço de Orientação Profissional — -com o apoio do MEC e, quiçá, do govêrno de São Paulo, foi inaugurado, pelo DA, êste serviço de colaboração de professores. Os alunos da 3a. e 4a. série queiram preencher as fichas. Informações no DA.

Suplementação de salários de professôres e Carteira de professor no MTIC — os interessados procurem o DA.

Comissão de Formatura — haverá uma reunião na próxima sexta-feira dia 15 às 17,30 horas. Pede-se o comparecimento de todos os representantes. Assunto de máxima relevância.

Programa de vestibular — acha-se a venda no D.A. ao preço de Cr$ 20,00.

Corujinhas — -têrça-feira terá a venda no DA o distintivo (2 tipos) da FNF.

Viagens — ao Uruguai e ao Peru, procurar respectivamente Tiberio e Tharceu.

U. D. F.

Faculdade de Ciências Médicas

Conselho de Representantes — Fica convocada uma reunião do Conselho de Representante para a próxima 2a. feira, dia 10, às 15 horas e, em segunda convocação às 16 horas. Encarecemos aos colegas representantes a urgência da reunião, onde deverão ser discutidos assuntos pertinentes ao Restaurante da Faculdade e ao estabelecimento da data de novas eleições para o Conselho de Representantes.

1.º ano - Avisos - Física Médica — O estágio de Biofísica ficou marcado para a próxima 6a. feira, dia 14, às 9 horas. A partir de amanhã, o prof. Paulo Braga dará aulas práticas para tôda a sua turma.

2.º ano - Avisos - Fisiologia — O estágio ficou marcado para o próximo sábado, dia 15 às 9 hora e versará sôbre a matéria de Sistema Nervoso Central. As apostilas acham-se à venda no C. A. A partir de 3a. feira, o professor da cadeira iniciará a parte de Endrocrinologia.

Parasitologia — Ficou marcado para a próxima 2a. feira, dia 10, estágio para todos os alunos que não obtiveram nota 4 e aind,a, para os faltosos.

3.º ano - Avisos - Anatomia Patológica — As aulas de Microscopia da turma do colega Paulo Lacerda ficarão suspensas durante uma semana, reiniciando-se no próximo dia 18. As aulas práticas da turma do prof. Milton não sofreram interrupção.

Técnic Operatória — Na próxima 3a. feira, dia 11, haverá aula prática para a turma de 49 a 60.

Patologia Geral — Na próxima 2a. feira, dia 10, haverá aula prática para a turma de 76 ao final. Na 4a. feira, dia 12, haverá aula prática para os faltosos.

Clínica Propedêutica Cirúrgica — Na 3a. feira, dia 11, haverá aula prática para a turma B; na 5a. feira, dia 13, para a turma C; no sábado, dia 15, para a turma A.

Dep. de Apostilas — Acham-se à venda as apostilhas de Técnica Operatória (2.º semestre) e Clínica Propedêutica Cirúrgica, esta última organizado pelo colega Marcello de Mesquita Santos.

Baile do Microscópio — Realizar-se-á no dia 15 do corrente, na sede de Náutica do Clube de Regatas Vasco da Gama, o tradicional baile de gala com que os alunos do 5.º ano homenageiam os seus colegas doutorandos. Convites no C. A. da Faculdade.

DIRETÓRIO CENTRAL DE ESTUDANTES U.B.

Conselho de Representantes — O colega presidente convoca os colegas representantes do D. C. E. para uma reunião ordinária, que será realizada na próxima 3a. feira, às 20 horas.

Departamento Odontológico — Encontra-se em pleno funcionamento o mencionado departamento, cujo horário encontra-se fixado no quadro de aviso do D. C. E.

Departamento Médico e Farmacêutico — Funcionam diàriamente das 20 às 22 horas.

NO RIO A PROFESSÔRA MARY JENNINGS

Vem participar de curso de Assistência Social

A fim de participar de cursos de Assistência Social encontra-se nesta capital a professôra Mary Catherine Pennings, diplomada pela Escola de Serviço Social da Universidade Católica de Washington.

Miss Jennings, que ficará quatro meses nesta capital, lecionará a partir de 10 de outubro, no Instituto Social da Universidade Católica, durante dois meses, e o tempo restante no Serviço Nacional de Aprendizagem Comercial (SENAC).

As aulas a serem ministradas na Universidade serão para estudantes do Instituto Social e para instrutores e supervisores de grupos de trabalho social. As aulas no auditório do SENAC serão para pessoas dedicadas a serviços sociais, sendo que haverá uma classe especialmente dedicada aos graduados em trabalho social de grupo.

Miss Jennings, que acaba de realizar uma série de cursos semelhantes na Escola de Serviço Social de São Paulo, após terminar o seu trabalho no Rio seguirá para Recife onde participará de cursos idênticos na Escola de Serviço Social da capital pernambucana. Em março, do ano vindouro, Miss Jennings tomará parte em outra série de cursos na Escola de Serviço Social de Pôrto Alegre. Este programa foi organizado pelo "Ponto IV" e pela Associação Brasileira de Assistentes Sociais, tendo Miss Jennings vindo ao Brasil sob o patrocínio daquele órgão do Govêrno dos Estados Unidos.

EXAMES DO ARTIGO 91 NO EXTERNATO PEDRO II

Apêlo ao ministro da Educação e ao diretor do Colégio Pedro II

Interessados em prestar exames do Art. 91 no Externato do Colégio Pedro II, tendo em vista a notícia de que serão chamados a exame os candidatos inscritos e sem que fôssem divulgadas amplamente notícias de inscrições nos referidos exames, fazem um apêlo ao ministro da Educação e à direção do Colégio Pedro II, no sentido de abrir as inscrições para atender aos candidatos, adiando, assim, as provas anunciadas ou possibilitando segunda chamada com novas inscrições.

U.M.E.

Tribunal Eleitoral Metropolitano dos Estudantes

O Tribunal Eleitoral Metropolitano dos Estudantes — reunido em sessão ordinária às 21 horas do dia 7 do corrente mês proclamou eleita a chapa da União Universitária.

As eleições acusaram o seguinte resultado:

União Universitária - 5.149; Movimento de Renovação Democrática - 776; Votos nulos - 55; e Votos em branco - 60.

A chapa vencedora é composta da seguinte maneira:

Chapa União Universitária - -Presidente -José Baptista de Oliveira Jr. - F.D. - PUC; 1.º Vice-Presidente - João José Assad - F. D. - U.D.F.; 2.º Vice-Presidente -Sérgio Agenor Bebiano Barbosa - E.N.E. - UB; 3.º Vice-Presidente -José Calasans Maia - E.M.C.R.J.; Secretário Geral - Benedito Santana da Silva Freire - FDCM.; 1.º Secretário — Moacir Benazzi - F.C.M. -U.D.F.; 2.º Secretário - Ruth Vieira Vitorino - F.B.C.J.; 3.º Secretário - José Augusto de Araujo - F.F.C.L. -U. D.F.; e Tesoureiro -Hilton Sá — F.C.E.C.A.E.A.C.

Reunião do T.E.M.E. - -O Presidente do Tribunal usando de suas atribuições convoca uma reunião para o dia 11 do corrente, às 20,30 horas.

Ordem do Dia - -data da posse dos eleitos.

Conselho de Representantes

A Diretoria da União Metropolitana dos Estudantes convoca os colegas Conselheiros para a reunião extraordinária do Conselho de Representantes, que será realizada na próxima quarta-feira, dia 12 do corrente, às 20 horas, em 1a. e única convocação, com a seguinte Ordem do Dia:

Aprovação das Contas da Diretoria da U.M.E.

Centenário do professor Paula Freitas

Solenidades programadas para hoje e amanhã

Tiveram início ontem as comemorações do centenário de nascimento do professor Alfredo de Paula Freitas, nascido nessa data, em 1855. Pela manhã foi celebrada missa, na Igreja da Candelária, sendo oficiante d. Crisóstomo Pacheco O.S.B., seu ex-aluno e pregador monsenhor dr. Henrique de Magalhães.

Para hoje, às 10 horas, está programada uma cerimônia junto ao monumento do insigne educador, na Praça Afonso Pena, promovida pelos ex-alunos da Escola Politécnica e do Colégio Paula Freitas.

Em prosseguimento às solenidades comemorativas, será levada a efeito, às 20 horas de amanhã, no auditório do Ministério da Educação, uma sessão solene promovida pelos Colégio Paula Freitas e Escola Técnica de Comércio Paula Freitas, em homenagem à memória do seu patrono.

FARMÁCIA

C. A. Rodolfo Teófilo

Aviso da Secretaria — -Encontra-se no diretório uma relação de alunos do 3.º ano, que estão sendo convidados a comparecer na Secretaria a fim de tratar de assunto de interêsse.

Química Industrial Farmacêutica - As aulas teóricas, sôbre assunto especializado da referida cadeira, que serão proferidas até 31 de outubro, acham-se com as datas fixadas no quadro de aviso do D.A.

Higiene — Na próxima têrça-feira, dia 11, às 8,30 horas será proferida a aula teórica pelo dr. Milton Tiago de Melo, especialista do Instituto Osvaldo Cruz, que dissertará sôbre a Brucelose.

INTERNATO EM PAQUETÁ (CURSO PRIMÁRIO)

Colégio criado especialmente para internar meninos de 7 a 12 anos, ministrando-lhes um ensino primário eficiente e especializado, dispõe de cem (100) vagas para crianças do Rio e do Interior. — O período de férias escolares será aproveitado de forma a proporcionar uma recuperação total da criança através de um descanso salutar e perfeitamente orientado. — Mensalidade: Cr$ 2.000,00 (dois mil cruzeiros), sem quaisquer outras despesas. — Cartas para 12.269 na portaria deste Jornal. (12269) 71

CURSOS DE GINÁSTICA MEDICAL

DIRIGIDOS POR DRA. ELIZABETH

Cursos para Correção de Postura, Respiração, Asma, Desenvolvimento de Corpo, etc. Cursos especiais para Emagrecimento combinados com as mais modernas Massagens Mecânicas para perda de celulite e gordura. Informações: Tel.: 37-6320. (14561) 71

Taquigrafia e dactilografia

O CENTRO TAQUIGRÁFICO BRASILEIRO mantém aulas em qualquer dia e hora, à escolha dos candidatos APERFEIÇOAMENTO TAQUIGRÁFICO para qualquer sistema (turmas homogêneas), nas velocidades de 20 até 140 ppm. — Direção do PROF. PAULO GONÇALVES que há 20 anos vem preparando taquígrafos e encaminhando-os às melhores colocações no Comércio, no S. P. Federal e nas Casas Legislativas do País. — PRAÇA FLORIANO, 55 — 11.º ANDAR (CINELÂNDIA) — Telefones: 52-2972 — 52-0618 — 22-9277. (03832) 71

GUERRA

GRANDE MANOBRA DE COMBINAÇÃO DE ARMAS E SERVIÇOS PELA ESCOLA DE APERFEIÇOAMENTO DE OFICIAIS

Participação de tropas das unidades escolas e colaboração da F.A.B. —Do general Canrobert ao general Mendes de Morais — A exposição de animais no Centro Hípico da Remonta — Inscrição nas Escolas de Formação — Clube Militar

EXPOSIÇÃO DE ANIMAIS PURO SANGUE PELA REMONTA DO EXÉRCITO

Com a presença do ministro Luiz Galoti, presidente do Tribunal Superior Eleitoral, do ministro Henrique Lott, titular da pasta da Guerra, dr. Mário Ribeiro, presidente do Jockey Clube Brasileiro, almirante Atila Monteiro Aché, generais Fiuza de Castro, Otávio Saldanha Maza, Nicanor Guimarães de Souza, Alcides Gonçalves Etchegoyen, Manoel de Azambuja Brilhante, Leônidas Amaro, Eudoro Barcelos de Moraes, Armando de Moraes Ancora, Floriano Peixoto Keller, Djalma Dias Ribeiro, Benedito Cesar Rodrigues, Augusto da Cunha Magessi Pereira e Eduardo de Pontes, comandantes de tropa, diretores e chefes de repartições e estabelecimentos militares, jornalistas, criadores e representantes de entidades hípicas, realizou-se na manhã de ontem, no Centro Hípico da Remonta em S. Cristóvão a apresentação de produtos puro sangue, Inglês, Bretão, Árabe e ainda de jumentos, criados nos diversos Estabelecimentos que possui em diferentes Estados do país, a Diretoria Geral da Remonta do Exército.

Com a chegada do chefe do Exército que foi aguardado à entrada daquele Centro pelos convidados presentes, teve início a apresentação dos animais oriundos das Coudelarias Militares. As autoridades se detiveram demoradamente em observar e examinar os produtos, cuja mostra causou a todos a melhor impressão pela seleção esmerada dos mesmos.

Encerrada a apresentação o ministro da Guerra, o ministro Luiz Galoti e o presidente do Jockey Clube, dr. Mário Ribeiro e demais autoridades presentes na tribuna oficial, passaram a fazer a entrega de prêmios conferidos, na seguinte ordem: Taça Jockey Clube à Coudelaria de Campinas, por ter apresentado o melhor produto puro sangue inglês, recebida pelo seu diretor, major Bayard Magalhães Evangelho; Taça Diretoria Geral de Remonta à Coudelaria de Pouso Alegre, que apresentou o cavalo p. s. b. p. Queluz, considerado o melhor produto da Exposição, sendo recebida pelo major Darci Mussol; Taça Diretoria de Veterinária à Coudelaria de Saican, que apresentou o melhor lote de produtos, sendo recebida pelo coronel Clovis Breier, todos diretores daqueles Estabelecimentos.

Por fim, foi entregue ao sr. J. J. Almeida Prado a taça oferecida pela Diretoria Geral de Remonta, criador do cavalo Adil, nacional, melhor classificado no Grande Prêmio Brasil de 1955. O general Nicanor Guimarães de Souza, diretor-geral da Remonta, saudou-se ao oferecer-lhe o prêmio e dizendo da grande satisfação do Exército pela grande vitória conquistada por aquêle produto nacional. Aos tratadores também foram oferecidos prêmios em dinheiro. Encerrado o desfile dos animais, foi servido refrigerantes aos convidados.

A Escola de Aperfeiçoamento de Oficiais com o fim de proporcionar aos oficiais-alunos conhecimentos especiais, dentro de um quadro de combinação de Armas e Serviços, levará a efeito a partir de amanhã, dia 10 até o dia 14 do corrente, uma grande manobra, da qual participarão as tropas das unidades escolas, com a colaboração da Fôrça Aérea Brasileira. Além dos alunos da Escola e respectiva oficialidade e instrutores assistirão os trabalhos outras autoridades militares especialmente convidadas pelo comandante do Estabelecimento, general Oscar Rosas.

Sede de Unidade

Segundo comunicação recebida pelo ministro da Guerra, a sede do 1.º Grupamento de Engenharia será, a partir de amanhã, dia 10, em Natal no Rio Grande do Norte.

Inscrição nas Escolas de Formação

Desde 1.º do corrente estão abertas as inscrições para a Academia Militar das Agulhas Negras, Escolas Preparatórias e Colégio Militar do Rio de Janeiro, devendo as mesmas se encerrarem, impreterivelmente, a 31 dêste. Esclarecimentos a respeito são prestados na Diretoria do Ensino de Formação — 10.º andar do Ministério da Guerra e nos estabelecimentos referidos.

Comparecimento de Oficial Superior

A diretoria geral do Serviço Militar solicita o comparecimento, ao seu gabinete, do cel. Airton Plaisant, para tratar de assunto de seu interêsse.

Documentos perdidos à disposição dos donos

Na Sala da Imprensa do Ministério da Guerra encontra-se à disposição do interessado um certificado de reservista e uma carteira profissional pertencentes a Osmar de Oliveira. Estes documentos poderão ser procurados diàriamente naquela Sala com o sr. Campos. E foram encontrados perdidos na via pública.

No Rio o general Pradel

Está no Rio, tendo conferenciado em caráter reservado com o ministro da Guerra o general Honorato Pradel, Secretário da Segurança Pública de S. Paulo.

Exames à Escola de Sargentos das Armas

Os exames físicos para os candidatos à Escola de Sargentos das Armas, serão realizados na Escola de Educação Física do Exército, na Urca, dias 11, 12 e 13 do corrente, às 13 horas. Os candidatos deverão levar calção de ginástica, tênis e documentos de identidade. Recomenda-se não levar objetos de valor e quantias em dinheiro.

Canrobert agradece a Mendes de Moraes

O general Angelo Mendes de Moraes, chefe do Departamento Técnico e Produção, acaba de receber do seu colega, general Canrobert Pereira da Costa, chefe do Estado-Maior das Fôrças Armadas em tratamento de saúde nos Estados Unidos, uma carta em que agradece em seu nome e no de sua família as palavras de confôrto e carinho que lhe foram endereçadas, esperando por outro lado, agradecer-lhe pessoalmente tão logo regresse à Pátria o que espera fazê-lo tão logo permita o seu estado de saúde, já em estado satisfatório. Dessa carta o general Mendes de Moraes deu conhecimento a tôda oficialidade daquele Departamento, onde o general Canrobert pontificou por vários anos prestando relevantes serviços, inclusive incentivando a fabricação do Canhão de 40 m/m, que constitue hoje, uma realidade.

Uniforme do Dia

Foi marcado o 5.º uniforme para o dia 11 do corrente.

Vencimentos dos membros dos Tribunais

O boletim da Secretaria Geral da Guerra publicará amanhã a lei n. 2.588, de 8 de setembro de 1955, que fixa critérios para novos vencimentos dos membros dos Tribunais e representantes o Ministério Público da União e dá outras providências.

Diretoria Geral do Serviço Militar

Está solicitando o comparecimento em seu gabinete para tratarem de assuntos de seus interêsses o sargento ref. Nestor da Silva Barros e d. Eleonora Cox Carneiro Toscano de Brito.

Médicos transferidos

Foram transferidos, por necessidade do serviço: do C. I. E. Aéroterrestre, o cap. méd. dr. Manoel Antônio da Fonseca Costa Couto, da C. E. R. n. 1; 8.º R. A. A. 75 Mont. o capitão médico dr. João Veloso, da Es. de Sargentos das Armas; e por interêsse próprio: da E. S. A. o capitão dr. Hildebrando Alves da Cunha, do C. I. E. Aé. T.

Carteira Hipotecária e Imobiliária

A C. H. I. do Clube Militar está publicando no Diário Oficial e em outros jornais — um edital para a venda de apartamentos de sua propriedade, existentes nas ruas Padre Francisco Lana, 98 (antiga Visconde de Abaeté), S. Clemente, 373 e rua José Higino, 281.

Promoção de Oficial

Foi promovido por merecimento ao pôsto de major, o capitão Fulminando do Pinto da Silva, atualmente servindo no Estabelecimento Central de Subsistência, que por êste motivo vem sendo cumprimentado pelos seus chefes, amigos, colegas e camaradas.

Missa em Ação de Graças

No dia 18 do corrente, às 10 horas, na Cruz dos Militares, será rezada missa em ação de graças pelo restabelecimento do general Canrobert Pereira da Costa, mandada celebrar pelos seus amigos, colegas e camaradas.

Clube Militar

Secretaria - Carteiras Sociais - Encontram-se na Secretaria, à disposição dos interessados, as carteiras dos sócios abaixo discriminados:

Sócios Efetivos — Abrahão Silva, Agenor Góes, Alexon Corrêa da Silva, Aloisio Carvalho de Brito, Antonio Soares da Costa, Claudionor Lino Tavares Filho, Antonio Socar Melo Dias, Alvaro dos Santos Pacheco, Djalma Faria de Mello, Francisco Balaio de Souza, João Cardoso de Oliveira, José Brasse, Julio Cesar Corrêa de Miranda, Julio Maria de Mattos Barroso, Luiz Oscar Bulcão de Lin.., Dr. Luiz Philippe de Assis Pacheco, Lourival Britto Cavalcante, Octavio Luiz Tude de Souza, Paulo Roberto de Mattos Reis, Walter Moraes de Oliveira e Wylmuth Ary Treptow.

Sócios Afins - Anna Maria Buarque de A. Pacheco, Arlete da Rocha Mello, Camilla Morette de Souza, Carmen Buarque de A. Pacheco, Cezarina da Silva Grasse, Elizabeth Rollembert da Silva, Geruza Maria Morette de Souza, Haydée Pereira Góes, Isolina Pereira Góes, Judith dos Santos Tavares, Maria de Lourdes G. T. de Souza, Maria Rodrigues da Costa, Rojomariza Pereira Cavalcante, Vera Carvalho de Oliveira.

Flâmulas Militares — Estando o Clube Militar cogitando de organizar uma sala para colecionar flâmulas das Fôrças Armadas, nêsse sentido, faz um apêlo a todas as Unidades do Exército, da Marinha e da Aeronáutica para enviarem as suas respectivas flâmulas acompanhadas de dados descritivos.

Reunião de Condôminos - Realizar-se-á dia 11, às 16,30 horas, no 3.º andar do Clube Militar, uma reunião de condôminos do edifício de apartamentos da rua Marquês de Abrantes, 171.

Departamento Desportivo - Xadrez - Terá início no próximo dia 10, amanhã, às 20 horas, no Clube Naval, o Campeonato das Fôrças Armadas, em disputa da taça Almirante Saldanha.

Acham-se abertas as inscrições para o Campeonato do Clube (torneio da 1a. turma) cujo início está previsto para a primeira semana do mês vindouro.

Departamento Cultural - Divisão de Cultura Artística - IX Salão de Belas Artes do Clube Militar - Realizar-se-á na 2a. quinzena de novembro a exposição do IX Salão de Belas Artes do Clube Militar. Além dos prêmios normais, serão conferidos outros especiais aos trabalhos relacionados a fatos de motivos militares.

Curso de Ballet — Acham-se abertas as inscrições para o Curso de Ballet dirigido pela professôra Leny, no horário de 8 às 9 horas, as têrças e quintas-feiras.

Noite da América - Comemoração — O Clube Militar, com a cooperação da Prefeitura do Distrito Federal, vai comemorar, no dia 12 do corrente, a "Noite da América" realizando uma solenidade em que tomarão parte o Corpo de Ballados do Teatro Municipal e o Canto Orfeônico da Escola Normal, bem assim um Recital Lírico.

Após a solenidade, seguir-se-á um baile na sede social do Clube. Traje rigor. Convites, na Secretaria do Clube, a partir de amanhã, dia 10.

BOLETIM DA DIRETORIA GERAL DO PESSOAL DO EXÉRCITO

Q. G. DO EXERCITO — CAPITAL FEDERAL, 8 DE OUTUBRO DE 1955.
BOLETIM INTERNO N.º 227

Para conhecimento desta Diretoria Geral, Diretorias subordinadas e devida execução, publico o seguinte:

Apresentação de Oficiais
Infantaria

1.º tenente QAO Bento Trindade da Fonseca, da Es. Eq. E., por ter sido promovido ao pôsto atual.

Publicado novamente, por ter saído com incorreção no B. I. n.º 225, de 6 de outubro de 1955, desta Diretoria Geral.

Infantaria:

Coronel Nelson Demaria Boiteux, do Q. E. M. A. por ter de seguir para Lages, a serviço.

Tenente coronel Durval da Silva Costa, da D. G. E., por ter sido retificada sua classificação anterior, para a D. G. E. e ter que se apresentar àquela Diretoria.

Majores Cid Mascarenhas Façanha, da D. G. P. por ter sido transferido para o Q. G. da 5a. R. M. e entrar em trânsito; Benedicto Kleber do Nascimento, do 2.º R. I. por ter sido promovido e estar adido aguardando classificação; João de Siqueira Barbosa Arcoverde, do 3.º R. I., por ter sido promovido, excluido do estado efetivo do 3.º R. I. e ficado adido aguardando classificação; Diamantino Fiel de Carvalho, do Q.G./7a. R. M., por ter sido promovido, nomeado para o Q. G. da 7a. R. M., desligado do 2.º B I. B. e entrado em trânsito; Gil Moss Simões dos Reis, do C. C. P., por ter sido transferido da D. G. E. para a D. A. E.

Capitão Jardel da Fonseca Walker, adido a D. G. P., por ter sido designado membro do Conselho de Justificação.

2.ºs tenentes QAO Aurelino João de Souza, da Cia. do Q G.. da 1a. R. M., por ter sido promovido e aguardar classificação; Eduardo de Araújo Falcão, da 14a. C. R., por ter tido permissão para gozar parte do trânsito, nesta capital; Paulo Jair Bazoli, da Es. T. E., por ter sido desligado da Es. T. E. e aguardar retificação de classificação da 1a. C. R., para a Diretoria de Armamento; Sebastião Godinho Silva, do Q. G./Z. M. C., por ter sido promovido, incluido no Q. A. O. e ficar adido ao Q. G. da Z. M. C., aguardando classificação.

Cavalaria

Major Hélio Dornelles de Mello, do Nu. D. Aé. T., por haver sido classificado no Q G.. do Nu. D. Aé. T.

1.ºs tenentes João de Souza Lampert, adido à D. G .P., por ter tido alta do H. C. E., melhorado e recolher-se à sua Unidade; Adeodato Aristides Nunes, da Es. M. M., por ter sido promovido ao pôsto atual.

2.ºs tenentes Hildo Vieira Prado, do R. Es. C., por ter sido promovido e ficar adido aguardando classificação; Luiz Oscar Bulcão de Lima, do R. A. N., por ter sido promovido ao pôsto atual; José Cláudio de Castro Chagastelles, do R. A. N., por ter sido promovido ao pôsto atual; Paulo Corrêa Duncan Rodrigues, do R. Es. C., por ter sido promovido e ficar adido aguardando classificação; Sylvio Cardoso, do R. Es. C., por ter sido promovido ao pôsto atual; José Saldanha Fábrega Loureiro, do R. Es. C. por seguir para o interior do Estado do Rio, com a C. S. V. - 29/2.

Artilharia

Tenente coronel Valmiki Erichesen, do 1.º G C.an. Au. A. Aé., por ter sido promovido e continuar adido aguardando classificação;

Major Gustavo Adolfo Tufvesson, do Q G../6a. D. I., por ter vindo a esta capital, com dispensa do serviço de autorização do Exmo. Sr. Ministro e regressar dia 13 de outubro de 1955.

1.ºs tenentes QAO José Teixeira, do D. T. F., por ter sido promovido e aguardar classificação; Antero Walter de Freitas, da D. G. P., por ter sido promovido ao pôsto atual: José de Magalhães Barros, da D. G. S., por ter sido excluido do estado efetivo da D. G. S., por incapacidade física definitiva, tendo ficado adido a mesma Diretoria, aguardando reforma: Antônio Ferreira da Silva, do E. G .G. C. F., por ter sido promovido ao pôsto atual e ficar adido aguardando classificação; Antônio Jorge Filho, da D. A. E., por ter sido promovido ao pôsto atual e ficar adido aguardando classificação: Olympio Nogueira Lima, do E. G. C. F., por ter sido promovido ao pôsto atual e aguardar classificação; Germano Arnoldi Pedroso, da Cia. Mnt. Mat. Bel. Aé. T., por ter sido retificada sua transferência para o Grupo de Obuses Aé. R. e não na Cia. Mnt. Mat. Bel. Aé. T.

2.ºs tenentes Q.A.O. Sérgio Gonçalves Landeiro, do 1.º Gr. Can. Au. A. Aé. 40, por ter sido promovido e continuar adido aguardando classificação: Sebastião Dufraer de Oliveira, do R. Es. A., por ter sido promovido e aguardar classificação; Sebastião de Souza Cavalcanti, do R. Es. A., por ter sido promovido e aguardar classificação; Luiz Gonzaga Norberto dos Santos, do 1.º G. Can. 90 A. Aé., por ter sido promovido e aguardar classificação; Armindo Gonçalves Covinha, do 1.º G. Can. 90 A. Aé., por ter sido promovido e aguardar classificação; Ronaly Reginaldi, do Q. G./Z. M. L., por ter sido incluido no Q.A.O., por ter sido promovido ao pôsto de 2.º tenente e ficar adido ao Q. G./ Z. M. I., aguardando classificação.

Engenharia

Coronel José Siqueira de Meneses Filho, da Dir. Com., por ter sido promovido ao pôsto atual e continuar adido à D. Com., aguardando classificação.

Major Júlio Murilo Ross, do 1.º Grup. Eng., por ter de seguir para C. Grande, a serviço da Unidade e sem ônus para o Ministério da Guerra.

1.º tenente Paulo Mendes Fernandes, do 1.º Grupo Eng. por término do serviço, em 5 de outubro de 1955 e retornar a sua Unidade.

Intendência

Coronel Hildebrando Bayard Melo, do E. C. M. I., por haver sido promovido ao pôsto atual; Brasiliano Silveira, da Dir. F. Ex., por ter sido promovido e ficar adido, aguardando classificação; Sebastião Calixto da Silva, da D. F. E., por ter sido promovido ao pôsto atual.

Tenentes coronéis Luiz Curvello Júnior, do Q. G./N. D. B., por ter sido promovido ao pôsto atual e ficar adido ao Q. G.. do N. D. B., aguardando classificação; Abbas dos Santos Arruda, do E. C. S., por ter sido promovido e aguardar classificação; Lourival Gonçalves de Almeida, da Dir. Sup., por ter sido promovido ao pôsto atual, e ficar adido aguardando classificação; Jacyr Fernandes, adido ao E. C. M. I., por ter sido promovido; Antônio Nunes de Barros, do E. C. S., por ter sido promovido ao pôsto atual e ter ficado adido ao E. C. S., como se efetivo fôsse, aguardando classificação; Remo Acciaris, da Dir. Sup., por ter sido promovido ao pôsto atual e ficar adido a D. de Sup., aguardando classificação.

Majores Olavo Mendes de Paiva, do E. C. T., por ter sido classificado no E. C. T.; Ervino Teófilo Werberich, do E. C. S., por ter sido promovido, ficar adido ao E. C. T e aguardar classificação.

Capitães Guilhermino Meirelles Filho, do D. T. P., por ter sido promovido: Caetano Ramos Barbosa, do B. G., por ter sido promovido ao pôsto atual e ficar adido aguardando classificação; Paulo José da Silva, da Es. M. M., por ter sido promovido e ficar adido à Es. M. M., até o fim do ano letivo.

2.ºs tenentes Hermenegildo Augustrar Quadrado, do 20.º R. I., por entrar em gôzo de gala, a 8 de outubro de 1955 e seguir destino; José Vilhena Bittencourt, da Cia. Es. Int., por ter sido promovido ao pôsto atual e aguardar classificação; Saulo Duarte da Silva, do R. Es. C., por ter sido promovido ao pôsto atual; Aureci Lopes de Souza, da Cia. Es. Int., por ter sido promovido e aguardar classificação; Acyr Julianelli Lopes, do R. Es. C., por término de 8 dias de gala, a partir de 1.º de outubro de 1955.

Saúde

Médico: Coronel méd. dr. Donato Gonçalves da Luz, do S. S. da 1a. R. M., por ter sido promovido e aguardar classificação.

Farmacêutico: Capitão Oswaldo Neves Barata, da Fábrica de Realengo, por haver sido transferido do I. B. E., para a F. Realengo, haver sido desligado e dever apresentar-se no destino.

Especialista de Saúde — 2.º tenente QAO Renato Soares Bahia, do H. G. V. M., por ter sido transferido, por necessidade do serviço, do H. G. V. M. para o H. G. de Florianópolis, ter entrado em trânsito e continuar adido ao H. G. V. M., até seguir destino.

Veterinária:

Tenente coronel Nelson Lagrotta, da D. V., por ter sido promovido ao pôsto de tenente coronel, ficando adido a D. V., como se efetivo fôsse, aguardando classificação.

Técnico

Coronel Heitor Bonapace, da Es T. E., por ter sido promovido ao pôsto atual.

2.ºs tenentes Waldimir Pirró e Longo, da Es. T. E., por ter sido promovido ao pôsto atual, ter concluido o Curso de Complementação da Es. T. E. e ter passado à disposição do D. T. P.; Altair Carvalho de Souza, à disposição do D. T. P., por ter sido promovido ao pôsto atual, ter concluido o Curso de Complementação da Es. T. E., e ter sido pôsto à disposição do D. T. P.; Anachreonte Coury Gomes, à disposição do D. T. P., por ter sido promovido ao pôsto atual, ter terminado o Curso de Complementação da Es. T. E. e passado à disposição do D. T. P.; Ney Costa Neves, da Es. T. E., por ter sido promovido e terminado o Curso de Complementação da Es. T. E.; Leri Leite Bueno, da Es. T. E., por ter concluido o Curso de Complementação, passado à disposição do D. T. P. E. e ter sido promovido ao pôsto atual; Ruben Ruiz, da Es. T. E., por ter sido promovido ao pôsto atual e ter terminado o Curso de Complementação da Es. T. E.; Oswaldo Alston Bonacossa Mello, da Es. T. E., por término do Curso na Es. T. E., e ter sido pôsto à disposição do D. T. P.; José Raimundo Corrêa Pinto, da Es. T. E., por término de Curso na Es. T. E., ter sido pôsto à disposição da D. T. P. E., Antônio Jorge da Cruz Schendel, da Es. T. E. por ter concluido o Curso de Complementação na Es. T. E., e por ter sido promovido; Luigy Tiellet da Silva, da Es. T. E., por ter concluido o Curso de Complementação da Es. T. E., e apresentar-se ao D. T. P. Ex.; Ubirajara Pinheiro Borges, da Es. T. E., por término do Curso de Complementação na Es. T. E. Paulo Robert Sant'Anna, da Es. T. E., por término do Curso de Complementação da Es. T. E.; Everardo Priess, da Es. T. E., por ter concluido o Curso de Complementação na Es. T. E., e ter sido promovido; Luiz Souza Mascarenhas, da Es. T. E., por ter sido promovido ao pôsto atual e ter terminado o Curso de Complementação na Es. T. E.; Rodolpho Eduardo de Cantuária Mund, da Es. T. E., por ter sido promovido ao pôsto atual, e ter terminado o Curso de Complementação na Es. T. E.; Flávio Geravina de Moraes, da Es. T. E., por ter sido promovido e ter terminado o Curso de Complementação na Es. T. E.; Wilson Gonçalves de Almeida, da Es. T. E., por ter sido promovido ao pôsto atual e ter terminado o Curso de Complementação na Es. T. E., José Ferreira da Silva, da Es. T. E., por ter sido promovido e término do Curso de Complementação na Es. T. E.; Durvaldo Gonçalves, do Es. T. E., por ter sido promovido e ter terminado o Curso de Complementação na Es. T. E.; Gilberto Souza Gomes Job, da Es. T. E., por ter sido promovido ao pôsto atual; Olival Mantovanell Netto, da Es. T. E., por haver sido promovido ao pôsto atual; Jorge Martins Falcão, da Es. T. E., por ter sido promovido ao pôsto atual; Milton Caetano Ribas, da Es. T. E., por ter sido promovido ao pôsto atual; Almir Recker da Nóbrega, da Es. T. E., por ter sido promovido ao pôsto atual; Carlos Cavalcante de Oliveira, da Es. T. E., por ter sido promovido e ter concluido o Curso de Complementação da Es. T. E.

Movimentação
Infantaria

Designação - Por necessidade do serviço: Escola de Comando e Estado-Maior do Exército, como instrutores, os tens. cels. Adolpho Roca Dieguez, e coronéis Adolpho Roca Dieguez, e Orlando de Carvalho do E. M. E.

Nomeação - Por necessidade do serviço: Auxiliar de Instrutor do C. P. O. R. de Fortaleza, para os anos de 1956 e 1957 o 1.º tenente Lourival Lebre Pereira.

Instrutor da Escola de Instrução Especializada, para os anos letivos de 1956 e 1957, o capitão Luiz Guilherme de Freitas Coutinho.

Cavalaria

Transferência - Por necessidade do serviço: 2.º: Esq. Ren. Mec. o capitão Paulo Francisco Martins Ferreira, do Q. S. G. sendo, em consequência, transferido para o Q.O.

O referido oficial foi exonerado das funções de Instrutor da Es. M. M., por Portaria n. 950, de 4 de outubro de 1955.

Artilharia

Designação - Por necessidade do serviço — Escola de Comando e Estado-Maior do Exército, como instrutores, o tenente coronel Fernando Montagna Meirelles e majores Aridio Brasil, Confúcio Pamplona, José Albuquerque, José Ribeiro de Miranda Carvalho e Oswaldo de Araújo Souza, do E. M. E.

Nomeação - Por necessidade do serviço: Auxiliar de Instrutor da A. M. A. N., para os anos letivos de 1956 e 1957, o primeiro tenente Haroldo Azevedo da Rosa.

Instrutor e Auxiliar de Instrutor, do C. P. O. R. de São Paulo, para os anos letivos de 1956 e 1957, o capitão Maurício Guerreiro Brito e 1.º tenente Geraldo de Arruda Penteado.

Recondução - Por necessidade do serviço — Funções de Auxiliar de Instrutor do C. P. O. R. de Curitiba, até o fim do ano letivo de 1956, o 1.º tenente Haroldo Ferreira Dias.

Instrutor do C. P. O. R. de S. Paulo, até o fim do ano letivo de 1956, o capitão Waldemar Oswaldo Bianco.

Engenharia

Designação - Por necessidade do serviço: Escola de Comando e Estado-Maior do Exército, como instrutores, os majores Asdrubal Esteves e Luiz Francisco, do E. M. E.

Intendência

Transferência - Por necessidade do serviço: 13.º R. C., o capitão Lafayete Vargas Moreira Brasiliano, da Adm. do Edifício da Praia Vermelha.

Classificação - Por necessidade do serviço — Arsenal de Guerra do Rio de Janeiro, o 1.º tenente QAO Miguel Budtrus.

Retificação de Classificação — *(Por necessidade do serviço:* E. C F., o capitão Edson de Carvalho, e não E. R. F/7.

Nomeação para cargo efetivo

De Recife. D. G. P.. - Rio n.º 1201-E1, de 4 de outubro de 1955, Ref. 3103 D1-S1, de 30 de setembro de 1955 vg informo Vossência vg 1.º tenente QAO Inf. Erasmo Macêdo Vieira de Melo vg tomou posse vg por procuração vg cargo para que foi nomeado aguardando sua transferência reserva vg acôrdo art. 24 Lei Inatividade Militares pt f Face exiguidade prazo assunção exercicio solicito Vossência empenho sentido ato transferência reserva citado oficial seja providenciada máxima brevidade vg fim evitar sanção parágrafo único art. 44 C. J. M. pt - Gen. A. Hall Cmt. 7a. R. M.

Como consequência do exposto acima, esta Diretoria Geral, providencie no processo de pedido de transferência para a reserva do referido ofici_l.

Apresentação de aspirante a oficial
Artilharia

Carlos Salvador Grijó, do 10.º G. A. 75 Cav., por estar em gôzo de 8 dias de dispensa como recompensa.

Técnicos

Julinno Caldeira de Oliveira, ETE, por ter concluido o Curso de Complementação da ETE; Neuzel Medeiros Lemos, à disposição da D. T. P., por término do Curso de Complementação da E. T. E.

PASSADEIRAS MILITARES
FEB
RANDAL
RUA SENADOR DANTAS, 42 — 1.º ANDAR.
TELEFONE: 22-0748. (78979)

Considerado promovido e reformado

Despachando na pasta da Aeronáutica, o presidente da República assinou decreto, resolvendo considerar promovido ao pôsto de segundo tenente, o suboficial Julio dos Santos, promovendo-o ainda ao pôsto de primeiro-tenente e, neste pôsto, reformando.

Representará a Aeronáutica

O ministro Eduardo Gomes assinou portaria, resolvendo designar o brigadeiro, Archimedes Cordeiro, comandante da Escola de Especialistas da Aeronáutica, para, como representante do Ministério da Aeronáutica, aceitar a doação dos terrenos do aeroporto de Guaratinguetá, podendo para isso assinar a respectiva escritura, bem como promover sua transcrição no Registo de Imóveis local.

AVIAÇÃO

FEDERATION AERONAUTIQUE INTERNATIONALE (FAI)

Comemora o jubileu na próxima quinta-feira em Paris

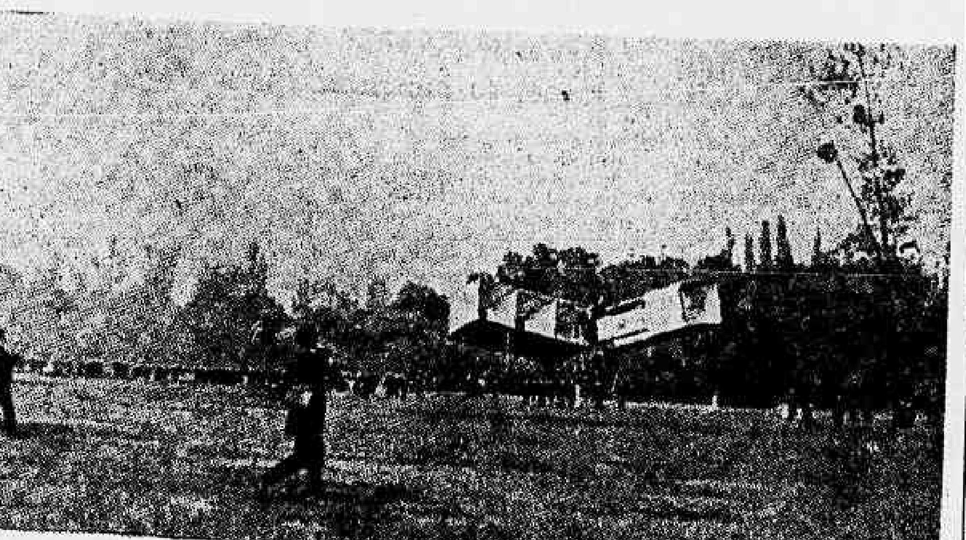

A fotografia acima que é uma reprodução da "L'Illustration" de 27 de outubro de 1906, diz: "UNE MINUTE MÉMORABLE DANS L'HISTOIRE DE LA NAVIGATION AÉRIENNE" — "L'Aeroplane Santos-Dumont volant à 2 mètres au-dessus du sol, à Bagatelle, le 23 octobre".

Com referência ao recorde de Alberto Santos-Dumont a que se refere o artigo que hoje divulgamos existe um marco comemorativo em Bagatelle com a seguinte inscrição: "Ici — le 12 novembre 1906 — sous le controle de l'Aero-Club de France — SANTOS-DUMONT — a etabli les premiers records d'aviation du monde. Duree: 21 s 1/5' — distance: 220 mts.".

O órgão internacional que controla e homologa todos os recordes e performances da aviação é a FAI, como é conhecida nos meios aeronáuticos a "Federation Aeronautique Internationale", com sede em Paris.

A fundação dessa instituição deve-se a três ilustres homens pioneiros da aviação: Conde de la Vaulx, da França; sr. Fernand Jacobs, da Bélgica, e o sr. Mayor Moedebeck, da Alemanha.

Êsses senhores, depois de discutirem a necessidade da coordenação das performances da aviação que naquela época surgia, comunicaram suas idéias no Congresso Olímpico que se realizou, em 10 de janeiro de 1905, em Bruxelas, cuja proposta foi aceita por aclamação e estava assim redigida:

"O Congresso, reconhecendo a importância especial da aeronáutica, expressa o desejo de que cada país se forme uma associação que se encarregue de regulamentar o desporto aeronáutico e que depois se organize uma federação aeronáutica integrada por tôdas essas associações nacionais, com o fim de unificar suas diversas manifestações e formular uma regulamentação geral para a divulgação científica e desportiva da aviação."

O Aero Clube de França, sob a presidência de seu fundador, o conde de la Vaulx, com prazer aceitou a missão de organizar as bases da federação. Houve uma reunião em 12 de outubro de 1905, em Paris, e os representantes da Alemanha, Bélgica, Espanha, Estados Unidos, França, Itália, Grã-Bretanha e Suíça, resolveram, por unanimidade, instalar, no dia 14, a "Federation Aeronautique Internationale."

Em nosso país, a FAI é representada pelo Aero Clube do Brasil, que foi fundado em 14 de outubro de 1911 pelo jornalista Victorino de Oliveira, que contou com o apoio do saudoso fundador da "A Noite" — Irineu Marinho.

Não há a menor dúvida sôbre o papel preponderante que teve a FAI no desenvolvimento da aeronáutica. Enorme influência teve na técnica e no progresso da aviação. Êste espírito é mantido através os anos e hoje, ao se fazer um paralelo, bem se pode compreender do alcance conseguido.

Por exemplo: em 29 de agôsto de 1909, o aviador francês Latham estabeleceu um recorde de altura de 155 mts. O recorde atual é de famoso pilôto britânico John Cunningham (da De Havilland), com 18.110 mts. de altitude. O primeiro recorde de velocidade é do nosso patrício Santos-Dumont, estabelecido em 12 de novembro de 1906, a 41,292 kms. h., e o último é o do major R. A. Johnston, dos EE. UU., com 1.079,841 kms. h. O recorde de distância — o primeiro — é ainda de Alberto Santos-Dumont, com os 220 mts. também em 12 de novembro de 1906 (lá está no marco de Bagatelle) e o atual é de 18.081,990 kms., da Aviação Naval dos EE. UU., com o vôo de Perth (Austrália) a Columbus (Ohio).

A FAI é quem fornecia a licença de pilotos, hoje são os governos através dos órgãos da administração encarregada do assunto. Entretanto, em 1912 (20 de junho), foi essa organização quem iniciou os estudos para a regulamentação da navegação aérea internacional, cujas bases servem até hoje. Em 1942, criou um passe especial que, de muito, facilitava o turismo aéreo, e finalmente, com o intuito de ajudar a aviação privada, estabeleceu um escritório na OACI, em Montreal, com um representante na qualidade de observador permanente das conferências, podendo expor o ponto de vista junto a êste órgão internacional.

Outra forma inteligente que adotou a FAI para estimular o desenvolvimento da aviação, foi a criação de troféus e medalhas a serem disputados anualmente. Existe, por exemplo, a medalha de ouro Conde de la Vaulx, medalhas Louis Blériot, medalha Otto Lilienthal, a copa Gordon Bonnett, o famoso prêmio Deutsche de la Meurthe (conseguido por Santos-Dumont) e a taça Schneider.

Eis pois em resumo o que é a "Federation Aeronautique Internationale" (FAI), que completará 50 anos na próxima quinta-feira, dia 14, mantendo e que manteve de sempre os objetivos que inspiraram seus pioneiros: cooperar sempre para o desenvolvimento da aviação desportiva e privada.

DECRETOS DO PRESIDENTE DA REPÚBLICA

Promoções e reformas na Aeronáutica

O presidente da República na pasta da Aeronáutica, assinou os seguintes decretos:

promovendo, ao pôsto de segundo-tenente e, neste pôsto, reformando "ex-officio", o suboficial Claudionor Martins;

concedendo demissão do serviço ativo da Fôrça Aérea Brasileira ao capitão Isney Moreira, do Q. O. Av., do Corpo de Oficiais da Aeronáutica;

mandando reverter ao serviço ativo da FAB, o segundo-tenente especialista José Alves Cançado, e os segundos-tenentes especialistas Carlos Fernandes Cardoso e Eugênio Gibson Jacques;

tornando insubsistente o decreto que promoveu à graduação de terceiro-sargento, o cabo reformado Walter Moreira Falcão;

considerando promovido ao pôsto de major, o capitão especialista em avião, reformado, Oscar Schmidt promovendo-o ainda ao pôsto de tenente-coronel;

considerando promovido ao pôsto de capitão, o falecido primeiro-tenente especialista em armamento Ubirajara de Souza;

considerando promovido ao pôsto de primeiro-tenente, o falecido segundo-tenente aviador Geraldo Custódio Figueiredo;

considerando promovido ao pôsto de primeiro-tenente, o falecido segundo-tenente aviador Heinz Jacques Strohwehtz;

considerando promovido ao pôsto de segundo-tenente, o primeiro-sargento reformado Jaime Costa, promovendo-o ainda ao pôsto de primeiro-tenente;

considerando promovido ao pôsto de segundo-tenente o primeiro-sargento reformado Alfredo de Jesus, promovendo-o ainda ao pôsto d primeiro-tenente;

considerando promovido ao pôsto de segundo-tenente, o primeiro-sargento reformado Luiz Amarante Peixoto de Azevedo, promovendo-o ainda ao pôsto de primeiro-tenente;

considerando promovido ao pôsto de segundo-tenente, o terceiro-sargento reformado José Newton Morel promovendo-o ainda ao pôsto de primeiro-tenente;

considerando promovido ao pôsto de segundo-tenente, o terceiro-sargento reformado José Gabriel Tôrres Portugal, promovendo-o ainda ao pôsto de primeiro-tenente;

considerando promovido ao pôsto de segundo-tenente, o terceiro-sargento reformado Manoel dos Santos, promovendo-o ainda ao pôsto de primeiro-tenente;

considerando promovido ao pôsto de segundo-tenente, o terceiro-sargento reformado Nicanor Paulo de Oliveira, promovendo-o ainda ao pôsto de primeiro-tenente;

considerando promovido ao pôsto de segundo-tenente, o terceiro-sargento reformado Edgard Gonçales, promovendo-o ainda ao pôsto de primeiro-tenente;

considerando promovidos ao pôsto de segundo-tenente, promovendo-os ainda ao pôsto de primeiro-tenente, e neste pôsto transferindo-os para a reserva remunerada da Aeronáutica, os seguintes suboficiais:

Thompson Alves, Aluisio de Carvalho Costa, Alodio de Macedo Prestes, Antônio Rebelo de Almeida, Antônio Bertolino, Artur Javoski, Baldir Calado, Carlos Vila, Breno Taumaturgo Bezerra, Bento Rodrigues de Araujo, Darci Luiz Maggi, Eduardo Zordan, Guerino Barbugani, Israel Marques Leal Sobrinho, Homero Fernando Ferreira, João do Amaral Gurgel Júnior, José Reis, José Monteiro França Júnior, Luiz Agostinho dos Santos, Licio de Souza Carvalho, Moacir Souto de Abreu, Nilton Borges da Silva, Narciso da Silva Domingos Oscar Erthel, Pedro Francisco de Lima, Afro Tavares de Farias, Alfredo Siqueira Filho, Raimundo Duarte Munir, Solon de Araujo Sá; e os sargentos: Raymundo Martins de Mello Ruy Pimentel Céa, Mario Augusto Machado, José Maria Carreira, David Mendes de Oliveira, Cícero Pereira dos Santos, Benedito Gonçalves Cordeiro.

PANE NA DECOLAGEM morreu o piloto

S. LUIZ 8 (Asp.) — Ao decolar do aeroporto da cidade de Vitorino Freire, o avião "Stinson", de prefixo "PP-EAT", teve uma "panne", obrigando o pilôto a fazer uma aterragem forçada, ocasião em que o aparelho explodiu, em consequência do choque.

O pilôto José Silva, único ocupante do avião, ficou prêso no pracele, sendo retirado depois de muito esfôrço, sofrendo queimaduras de primeiro, segundo e terceiro graus.

Conduzido para esta Capital, não resistiu aos ferimentos e veio a falecer às primeiras horas de hoje.

Chefe da Divisão de Operações da "D.A.C."

Tendo sido designado para as funções de chefe da Divisão de Operações da Diretoria de Aeronáutica Civil, tomará posse o engenheiro Eugênio Seifert, que há anos vem exercendo as funções de diretor da Divisão Aerodesportiva da D. A. C.

Assumirá o dr. Eloy Pontes Teixeira a Divisão Aerodesportiva da DAC.

O ato de posse do eng. Eugênio Seifert será amanhã, às 16 horas, no gabinete do brigadeiro Raimundo Vasconcelos de Aboim, diretor geral de Aeronáutica Civil.

AVISO AOS AVIADORES

Através do aviso n. 195, de ontem à tarde, a Diretoria de Rotas Aéreas divulgou as seguintes informações:

Bom Jesus da Lapa — pista 18/36, impraticável do lado direito.

Natal — Área provisória Piranji, compreendida entre os pontos de coordenadas de 5º a 48'' sul e 35º e 11'' oeste e de 6º a 10'' sul e 35º e 6'' oeste, numa profundidade de 16.000 metros no rumo verdadeiro de 76º, perigosa a partir do dia 14 do corrente, diàriamente, entre 8 e 2014 Z. Contrôle de aproximação, freqüência de 400 quilociclos, restabelecido.

TRINTA VAGAS NO CURSO DE SARGENTOS-ENFERMEIROS

Considerando a proposta do Estado Maior da Aeronáutica, o ministro da Aeronáutica assinou portaria, resolvendo fixar em 30 o número de vagas para o ano de 1956, no Curso de Formação de Sargentos Enfermeiros.

Agradecimento do ministro da Guerra

O general Henrique Teixeira Lott, ministro da guerra dirigiu ao ministro Eduardo Gomes, o seguinte ofício:

"As comemorações do dia 25 de agôsto, consagradas ao Dia do Soldado e levadas a efeito nesta Capital em frente ao Panteon de Caxias, tiveram destaque especial pela participação de um Contingente da brava Aeronáutica que, com os seus companheiros da Marinha e do Exército, prestou homenagem ao Duque de Caxias, desfilando em continência ao Exmo. Sr. Presidente da República após a entrega das condecorações da Ordem do Mérito Militar aos civis e militares que foram agraciados.

E, pois, com grande prazer que solicito a Vossa Excelência tornar público não só o elevado aprêço com que o Exército recebeu aquela homenagem, como também a maneira impecável e perfeita com que se apresentou o Contingente da Aeronáutica sob o comando do Cap. Inf. Gda. Martinho de Castro Machado, desfilando com o entusiasmo e correção que caracterizam essa gloriosa Fôrça Armada".

REUNIÃO AMANHÃ da Comissão da Semana da Asa

Está marcada mais uma reunião da Comissão da Semana da Asa de 1955, para amanhã, às 10 horas, no Salão Nobre do Ministério da Aeronáutica, sob a presidência do major-brigadeiro Henrique Doyit Fontenelle.

Como divulgamos as comemorações serão de 16 a 23 do corrente.

Promoções e transferências para a reserva

O ministro Eduardo Gomes assinou as seguintes portarias:

promovendo à graduação de primeiro-sargento e, nesta graduação, reformando "ex-oficio", o segundo-sargento Solemar Leite de Oliveira;

promovendo, à graduação de terceiro-sargento e, nesta graduação, concedendo transferência para a reserva remunerada da Aeronáutica ao cabo Manoel Pereira da Silva, promovendo-o ainda a graduação de segundo sargento;

promovendo, à graduação de terceiro-sargento e, nesta graduação, transferindo "ex-oficio" para a reserva remunerada da Aeronáutica o taifeiro-mór Antonio Paixão Filho; promovendo-o ainda a graduação do segundo-sargento;

reformando "ex-oficio", na graduação de terceiro-sargento os soldados: Tércio Marcelino de Jesus, Ramualdo Antonio Carraro, José Armando da Silva, Walmir Marques Carvalho, Ernaldo Julio Costa, Waldemiro Waldir Garcia, Nelson Peres Velho, José Carlos Loureiro de Abreu;

reforma do "expoficio" na graduação de terceiro-sargento, os taifeiros Luiz Valentim de Sousa, Raimundo Santana.

Correio da Manhã

Redação, Administração e Oficinas: Avenida Gomes Freire, 471
TELEFONE: 52-2020
Agência Central e Balcão (Publicidade e Assinaturas): Rua da Assembléia, 109 — Telefones: 22-6343, 42-1053 e 42-8323.
SUCURSAL EM SÃO PAULO
Rua 24 de Maio, 276, 12º
Telefone: 33-6991
SUCURSAL EM MINAS
Rua Goiás, 65 — Belo Horizonte
Telefone: 2-0372
PREÇO DE ASSINATURAS
Anual ..... Cr$ 150,00
Semestral ..... Cr$ 80,00
EXTERIOR
Anual ..... Cr$ 500,00
NÚMERO AVULSO
Domingos ..... Cr$ 2,00
Do dia ..... Cr$ 1,50
SÃO PAULO (CAPITAL) E BELO HORIZONTE
Domingos e dias úteis.... Cr$ 2,00
Cobradores autorizados: — Francisco Vieira de Souza, João Nunes, José Coelho da Silva, José Salvador Gigante, Manoel Morley, Mario Simões Gonçalves, Pedro José de Souza e Sebastião Lincoln.

VIDA COMERCIAL

NOTÍCIAS DE MINAS

J. C.

★ Segundo dados estatísticos oficiais, Minas Gerais lidera a produção de mica, que no país é produzida também pelos Estados do Rio Grande do Norte, Paraíba, Goiás e Bahia. Em Minas, a contribuição provém de 35 municípios, figurando como principais Governador Valadares, Espera Feliz, São Sebastião do Maranhão e Coroaci.

Em 1953, o país produziu 1.971.570 quilos de mica, dos quais 1.892.511 quilos provieram de Minas.

★ Em resposta a um convite formulado pela Federação Mineira das Indústrias, o prof. Djalma Guimarães sugeriu e vai proferir, naquela entidade, uma palestra sôbre a descoberta das jazidas de pirocloro em Araxá. Os círculos industriais estão interessados em conhecer em seus pormenores a importância econômica da descoberta.

★ A Confederação Nacional da Indústria comunica aos industriais de ferro e fundição que conseguiu, para as indústrias mineiras, uma quota de cem toneladas de coque, para o presente mês.

★ A produção da Belgo-Mineira, no primeiro semestre do corrente ano, foi superior à de igual período do ano passado, em todos os setores que dizem respeito ao consumo interno do país. Tanto em laminados, como em trefilados e em tubos, a produção conjunta das usinas de Monlevade e Siderúrgica ultrapassou, nos seus primeiros meses de 55, os números alcançados em igual período de 54.

★ A produção de laminados no primeiro semestre do corrente ano foi de 84.954 toneladas, contra 80.487 em 54; a de trefilados foi de 20.747 toneladas, contra 16.925; a de tubos, 11.404 toneladas, contra 9.557.

★ Se Minas tem sido dos grandes Estados brasileiros onde menos se aplica o adubo nas culturas, de maneira especial é a lavoura cafeeira a mais sacrificada neste sentido, em decorrência sobretudo do alto custo da adubação. Para proporcionar a recuperação de inúmeros cafeeiros, a Federação das Associações Rurais, em entendimentos mantidos com o I. B C., conseguiu uma quota de 1.100 toneladas de superfosfato triplo, para revender aos agricultores mineiros, à razão de três mil cruzeiros à tonelada, preço muito inferior ao da praça.

★ O leilão de divisas de quarta-feira, na Bôlsa de Valores de Minas Gerais, acusou uma arrecadação de Cr$ 11.227.820,00, que pode ser considerada boa em relação ao nível das anteriores. A licitação abrangeu moedas de vários convênios, porém o dólar americano foi representado pela importância de Cr$ 8.402.400,00, sendo o seu ágio máximo de 73,00 e 330,00 na primeira e na quinta categorias, respectivamente.

A INDÚSTRIA DE CALÇADOS NO ESTADO DO RIO — (I)

Nilópolis lidera a produção

O Estado do Rio possui uma indústria de calçados regular, oferecendo grande produção os estabelecimentos instalados em seus diversos municípios. É assim que, em Campos tais estabelecimentos produzem 3.800 pares de sapatos para crianças, anualmente; 28.500 pares para homens e 21.600 para senhoras, representando o valor total de Cr$ 3.600.000,00.

O município do Carmo tem uma produção de sapatos para crianças, de cêrca de 13.500 pares: para homens, de 22 mil; e para senhoras, de 10 mil pares, no valor de quatro milhões de cruzeiros. Já Itaperuna produz apenas sapatos para senhoras, com mil pares anuais, no valor de 60 mil cruzeiros. Também a indústria em Duque de Caxias dedica-se apenas à produção de sapatos para senhoras, com 8 mil pares, no valor de quinhentos e poucos mil cruzeiros.

Os estabelecimentos dessa classe industrial de Marquês de Valença lançam ao mercado consumidor três mil pares de sapatos para homens, no valor de 400 mil cruzeiros; e dois mil pares para senhoras, no valor de 120 mil cruzeiros. Em Miracema fabricam-se sòmente sapatos para senhoras, oferecendo a indústria local 2.500 pares, representando o valor de 140 mil cruzeiros.

Nova Iguaçu apresenta-se no panorama da indústria fluminense de sapatos com a produção de 13 mil pares para crianças, e 1.500 para senhoras, representando o valor de 300 mil cruzeiros; e Paraíba do Sul, com 5 mil pares para homens e 700 para senhoras, no valor de 800 mil cruzeiros. Petrópolis entra também com a produção de 5.400 pares para homens, representando o valor de 800 mil cruzeiros, e Pádua com 2.700 pares para homens, no valor de 100 mil cruzeiros.

Há ainda indústrias de sapatos em São Fidelis, só para senhoras, com a produção de 1.800 pares no valor de 170 mil cruzeiros; Vassouras com 1.400 pares para homens, no valor de 100 mil cruzeiros e Três Rios com uma produção ainda muito modesta.

MUNICIPIOS DE GRANDE PRODUÇÃO

Existem alguns municípios do Estado do Rio cuja produção: Campos, por exemplo, já foi mencionado no início dêste estudo, com a produção no valor de três milhões e seiscentos mil cruzeiros. Niterói produz 41 mil pares de sapatos para homens; 30 mil para senhoras, e meio milhar de pares para crianças, no valor total de cinco milhões de cruzeiros.

Friburgo oferece a produção de dois mil pares para crianças, onze mil e trezentos pares para homens e 19 mil para senhoras, no valor de 4 milhões de cruzeiros. Em São Gonçalo a produção atinge a 30 mil pares de sapatos para senhoras, no valor de 1 milhão e 900 mil cruzeiros. Mas o município que bate o recorde da produção de sapatos no território fluminense é o de Nilópolis, com 30 mil pares para crianças; 50 mil para homens e 45 mil para senhoras no valor de 10 milhões de cruzeiros.

SANDÁLIAS E CHINELOS

Em diversos municípios são fabricados sandálias e chinelos, com boa produção, a saber: Campos, com 35 mil pares, no valor de 800 mil cruzeiros; Cabo Frio, 15 mil pares e 500 mil cruzeiros; Magé, 3.500 pares, no valor de 70 mil cruzeiros; Macaé, com 250 mil pares e 10 milhões e 400 mil cruzeiros; Magé, com 3.500 pares e 70 mil cruzeiros; Marquês de Valença, com 1.500 pares no valor de 80 mil cruzeiros.

Petrópolis também produz sandálias e chinelos, oferecendo oito mil pares no valor de 450 mil cruzeiros; e Pádua, nove mil pares no valor de 200 mil cruzeiros. Já os municípios de São Gonçalo, São João de Meriti e Vassouras lançam ao mercado consumidor, em conjunto 40 mil pares, no valor total de 1 milhão e quatrocentos mil cruzeiros. Em Paraíba do Sul e Rio Bonito, há igualmente uma pequena indústria dêsse gênero.

DISPENSADA A MULTA PELO MINISTRO DA FAZENDA

Acolhendo a proposta do Conselho Superior de Tarifa, resolveu o ministro da Fazenda, de acôrdo com o parecer da Diretoria das Rendas Aduaneiras, dispensar, por equidade, a multa imposta à firma Cestreich & Co. Ltd.

Não foi ratificado o novo Convênio Comercial Uruguaio-Brasileiro

MONTEVIDEU — A aprovação do decreto prorrogando por mais seis meses o Tratado de Comércio e Navegação de 1953, o qual rege as relações econômicas entre o Brasil e o Uruguai, veio comprovar que não havia, pelo menos momentâneamente, o propósito de pôr em vigor o tratado mais novo, assinado entre ambos os países em 1949.

Quando só faltava o trâmite de praxe da troca das respectivas ratificações, ato que devia se realizar nesta capital e que só requeria a assistência do embaixador brasileiro à sede do Ministério do Exterior, opta-se por prolongar por outros seis meses mais o regime anterior.

Segundo informação que obtivemos, o motivo foi o seguinte: a Chancelaria uruguaia achou que a aplicação do novo tratado acarretaria dificuldades ao comércio entre os dois países. Resolveu-se, então, adiá-lo, prorrogando a vigência do anterior, para que ambas as partes dispusessem de tempo suficiente a um reexame satisfatório da matéria. (AN-SINB)

COTAÇÃO DE MOEDAS NO MERCADO LIVRE

S. PAULO, (M) — A cotação média das moedas estrangeiras no mercado livre de câmbio registrou no dia 7 em São Paulo elevação em confronto com a média de ontem, de acôrdo com dados fornecidos pela Bôlsa Oficial de Valores de São Paulo, à qual foi a seguinte: — dia 6: dólar, Cr$ 70,22: libra, Cr$ 189,99; franco suiço, Cr$ 16,91; pêso uruguaio, Cr$ 20,94; marco alemão, Cr$ 16,52. Dia 7: dólar, ... Cr$ 73,07; libra, Cr$ 198,68; franco suiço, Cr$ 16,39; pêso uruguaio, Cr$ 20,58; marco alemão, Cr$ .. 17,00.

BABAÇU, CHAVE DO PROBLEMA DOS COMBUSTÍVEIS (III)

Impenetrável o mistério em tôrno da industrialização

Cuida-se apenas de sua exportação, esquecendo-se sua utilização como combustível — Referências do general Juarez Távora sôbre o assunto — O que foi feito da lei que instituiu o prêmio destinado ao inventor? Que foi feito da Usina de Pirapora?

(Reportagem de F. ESCOBAR FILHO)

Além do técnico Antônio Vivacqua Filho, que estudou o problema do petróleo sintético através das oleaginosas, especialmente do babaçu, muitos outros técnicos brasileiros se dedicaram ao mesmo estudo.

Demorei-me, porém, na apreciação dos trabalhos daquele químico e engenheiro agrônomo, porque foi quem me revelou o campo da produção dos combustíveis de origem vegetal, concedendo-me uma entrevista que divulguei há oito anos e porque testemunhei seu esfôrço, empregando todo o pequeno capital de que dispunha na constituição de uma emprêsa, em que ficou em minoria, para construir a Usina às margens do alto S. Francisco, na cidade de Pirapora, a fim de demonstrar a praticabilidade do seu processo, verdadeiro invento, de tão acentuada relevância para a soluçõo do nosso problema de produção dos combustíveis.

Dotado de gênio inventivo e de pertinácia dos grandes pesquisadores, Vivacqua tem várias descobertas e invenções patenteadas. De algumas tem conseguido obter rendimentos, através de contratos para sua aplicação. E continua a estudar neste campo tão ingrato, em país onde não há maior interêsse para a exploração de descobertas científicas. Ainda recentemente, com um processo de segurança para evitar a defraudação de estampilhas com o seu reaproveitamento, conseguiu recursos para fazer uma excursão à Europa.

O PRÊMIO

Mas o prêmio, justo prêmio, que lhe foi concedido pelo processo de aproveitamento do babaçu e outros coquilhos e plantas oleaginosas em produtos e subprodutos de petróleo êsse não lhe foi pago. Isto seria o menos, para um homem sem ambição vulgar, mas o principal é que o seu processo não foi utilizado para imprimir novos rumos à economia do país.

O técnico Vivacqua construiu uma Usina, preparou uma usina-pilôto para mostrar, no Rio, a exequibilidade do seu processo. Daí a circunstância de ter dedicado ao seu trabalho êstes comentários que venho fazendo e hoje concluo. Mas não poderia deixar de mencionar os estudos de outros técnicos patrícios, como o do professor Vasconcellos Sobrinho, no Congresso Internacional de Silvicultura, realizado em Petrópolis, onde também apresentou valiosa tese, no mesmo sentido, o professor Edouard Viana de Paula.

Outros técnicos, como o dr. Renato de Almeida Xavier, do Instituto Agronômico de Minas; dr. Pimentel Gomes, diretor do Serviço Florestal; dr. Abelardo Vieira Leite, pioneiro da aplicação do coque de babaçu, têm dado o apoio de seus estudos e observações ao problema da industrialização do babaçu no ramo dos combustíveis.

CUIDA-SE APENAS DA EXPORTAÇÃO

E' curioso, portanto, que se faça silêncio sôbre este magno aspecto da rica palmeira, insistindo-se na exploração para comestível ou aplicações de pequenas indústrias (digamos assim). No chamado Tratado do Babaçu, que o Serviço de Informação Agrícola divulgou, há receitas de doces e preparação de pratos da culinária com o emprêgo do babaçu. Cuida-se de sua exportação e da sua colocação nas indústrias internas. Mas o principal, que é a sua utilização como combustível — petróleo, gasolina, coque e centenas de subprodutos — continua a ser desprezado ou ignorado.

Com as dificuldades da quebra do côco, a utilização mais prática do babaçu é a que consta do processo Vivacqua mediante o emprêgo de máquinas singelas, numa aparelhagem única, de construção nacional e baixo custo. Tal processo, baseado em estudos de professor Naquet e aperfeiçoados para melhor rendimento das oleaginosas, abre um caminho novo à economia das regiões produtoras do babaçu, que é o de maior ocorrência, especialmente no norte e no centro do Brasil, proporcionando condições de melhoria a todo o país.

Para a indústria saboeira ou outras, assim como para a indústria de óleos comestíveis, não nos faltam matérias-primas. Consagrar-lhes o babaçú, que pode ter um destino mais proveitoso, é um contra-senso, se não for outra coisa ainda mais grave.

Se o Ministério da Agricultura, onde foi engavetado o processo de encampação da patente do técnico Vivacqua e escamoteado o pagamento do prêmio e indenização votados pelo Congresso, tem motivos para contestar, a eficiência do método empregado na Usina de Pirapora e demonstrado no parque do Instituto de Óleos, na Capital da República, através de uma usina pilôto, o natural é que venha a público para revelar suas razões.

Naturalmente os técnicos oficiais não irão acompanhar o parecer do representante da Carteira Industrial do Banco do Brasil, nos idos de 47, ao declarar que não há gasolina sintética e que os hidrocarbonetos não podem ser obtidos das oleaginosas e que o prêço do coque não é comovendador. Tal como a dupla Malop (Malamphy e Oppenheim), a que se referia Monteiro Lobato, poderão apresentar suas contraditas, mas o que não se explica é o silêncio, como se nada se houvesse feito, no Brasil, para dar ao babaçu seu verdadeiro aproveitamento, tirando da miséria uma população marginal do norte e garantindo a prosperidade de unidades cuja receita orçamentária é das mais pobres.

Não se compreende que permaneçamos explorando o babaçu nelos métodos rudimentares ainda em voga, pois as companhias que se formam para explorar o coco não encontrariam, sem apoio no Banco do Brasil e nos favores oficiais, a necessária compensação ao emprêgo do capital que realmente invertessem para uma utilização como a que estamos seguindo. Saboarias, fábricas de produtos alimentícios, mercados estrangeiros que compram a matéria-prima, tudo isto, somado, não corresoonde às grandes possibilidades do babaçu empregado na produção do petróleo sintético e seus subprodutos.

Esta é uma verdade axiomática.

Há, porém, uma cortina de fumaça em tôrno do babaçu, insistindo as publicações oficiais em desconhecer o seu real aproveitamento, para falar apenas da sua utilização no setor dos comestíveis e aplicações industriais de pequena monta.

Contra isto é que é preciso reagir.

JUAREZ TÁVORA E O BABAÇU

No dia em que devia embarcar para Pernambuco, onde fui servir procurei ouvir o general Juarez Távora sôbre o problema do petróleo de origem vegetal, pois fizera êle referência, ao processo Vivacqua, numa de suas conferências na Bahia, quando comandante da Região Militar sediada em Salvador.

Fui ao seu gabinete da Escola Superior de Guerra, levado por um amigo e parente, seu antigo ajudante de ordens. Não me animei, entretanto, a escrever, como pretendia, pois achei muito tateantes as declarações do general. Falou-me s. exa. das possibilidades de utilização de outras matérias para a produção de petróleo sintético, sem se deter na análise do processo de aproveitamento do babaçu.

Nunca mais conversei, também, com o antigo coronel e hoje general, que, em 47, ligado ao grupo dirigente do vespertino de que eu era um dos redatores, tomou a iniciativa de impedir a exposição do técnico Vivacqua no Centro "Casper Libero", de São Paulo.

O próprio técnico Vivacqua manteve-se em silêncio. Mas a verdade é que há uma lei mandando dar-lhe um prêmio, tornando de uso público sua patente. Como se pode deixar de cumprir uma lei sem revogá-la?

Que foi feito da Usina de Pirapora, cidade por onde passaram, em campanha, um candidato à presidência da República e, em visita, um presidente da República, sem constar que fôssem, ao menos, ver o que se tinha começado a fazer, às margens do alto São Francisco, pela solução do problema dos combustíveis no Brasil?

Não é assunto que possa ficar envolvido em segredo e cujos mistérios sejam indevassáveis. Há necessidade de tornar público, já que a memória dos homens públicos é tão fraca, que uma questão como esta, envolvendo interêsses da nossa maior riqueza florística e das nossas necessidades de energia e combustível, sem maior sacrifício de divisas, reclama um pronunciamento dos órgãos responsáveis, pois uma lei tornou de utilidade pública uma patente industrial, regulando-se seu emprêgo e até hoje não foi cumprida, nem se fala mais nela.

AGÊNCIAS AÉREAS

Aerovias Brasil	37-4300
Aéreo Geral	22-6792
Alitalia	43-9778
Air France	42-8838
Braniff	32-2255
Cruzeiro do Sul	42-6066
Vasp	42-8094
Nacional	32-6119
Panair	22-7770
Pan American	52-8070
Real	42-3614
K. L. M.	52-4853
Lóide Aéreo	32-5195
Linhas Aéreas Paulistas	52-5741
N. A. B.	42-1610
Santos Dumont	42-8026
S. A. S.	42-1704
Itaú	32-8418
Varig	52-3700
Scandinavian Airlines System	32-7320
Swissair	23-1950

FEDERAÇÃO DO COMÉRCIO ATACADISTA DO RIO DE JANEIRO

Na próxima terça-feira, dia 11 de outubro, às 10,30 horas, haverá uma reunião conjunta da Diretoria e Conselho de Representantes, quando serão discutidos os seguintes assuntos: reforma cambial; intervenção no SESC do Distrito Federal, contrato de aluguel da séde da Federação; interêsses gerais.

ARRECADAÇÃO FEDERAL

A Recebedoria do Tesouro no Distrito Federal arrecadou:

De 1 a 7 de outubro	137.774.417,30
Em 8 de outubro ..	10.607.116,80
Total	148.381.533,60
Em igual período de 1954..	185.758.844,00
Diferença para menos no mês	37.377.310,40
Durante o ano:	
De 2 de janeiro a 8 de outubro..	8.699.808/412,40
Em igual período de 1954..	6.901.487.475,20
Diferença para mais no ano..	1.798.120.937,20

PARA COMBATE ÀS PRAGAS DO CAFEEIRO

O ministro da Agricultura baixou portaria criando a Junta Executiva de Combate às Doenças e Pragas do Cafeeiro, no Estado do Rio.

O ato ministerial foi tomado de conformidade com recente acôrdo firmado entre o Ministério da Agricultura e o Instituto Brasileiro do Café.

A Junta Executiva, ora criada, será constituída de seis membros representantes da Secretaria de Agricultura, da Secção de Fomento Agrícola e outros órgãos do govêrno fluminense, do I.B.C. e da Divisão de Defesa Sanitária Vegetal, do Ministério da Agricultura.

Repelem a intervenção no Serviço Social do Comércio

Voltando o Ministério do Trabalho a intervir na administração regional do SESC, no Distrito Federal, o presidente do Conselho Nacional do órgão, sr. João de Vasconcellos fêz à imprensa as seguintes declarações:

— "O ministro do Trabalho deve ter, como homem público, um único empenho: o de ver um órgão destinado a prestar benefícios a uma classe da sociedade brasileira cumprir a sua missão. O Conselho Nacional havia tomado tôdas as medidas e estava trabalhando enèrgicamente para tal, a fim de que o seu Departamento do Distrito Federal voltasse à normalidade. Era isso que S. Exa. deveria ter tido em vista. O titular do Trabalho poderá entender pessoalmente que o SESC não é uma entidade de direito privado, mas há uma lei explícita que lhe atribui essa natureza. Entre a lei e o ministro do Trabalho, nós os homens responsáveis do comércio, não poderemos vacilar: ficamos com a lei. Ante tal estado de coisas, a atitude do Conselho Nacional só poderá ser uma: a de não reconhecer a intervenção do ministro do Trabalho. Tôdas as Federações do Comércio do País já estão cientes dêsses fatos e inteiramente solidárias com essa atitude."

E concluiu: "Serão naturalmente tomadas as providências legais que o caso comporta, podendo a classe comerciária de todo o país ficar certa de que lutaremos pela aplicação da lei que instituiu o SESC como uma entidade privada, cujo patrimônio lhe pertence de direito. "Desejo que fique bem clara a atitude de minha classe em face da intervenção arbitrária do sr. ministro do Trabalho, que não aceitamos e contar a qual nos bateremos decididamente."

Sarre, grande produtor de carvão e derivados

O Sarre, com sua pequena extensão territorial de apenas 2.567 quilômetros quadrados e uma população de sòmente um milhão de habitantes, é um dos maiores produtores de carvão e produtos derivados, como provam as cifras que seguem:

Carvão, 16.500.000 toneladas; Coke, 3.800.000; Piche, 191.000; Amoníaco, 33.000; Benzol, 61.000; Escória Tomas Moida, 378.000.

A Indústria Metalúrgica do Sarre está produzindo, atualmente, o seguinte:

Ferro (cru), 2.500.000 toneladas; Aço (cru), 2.800.000; Produtos Laminados, 1.800.000; Prod. Laminados, Semi-Acabados, 180.000.

Esta capacidade de produção pode ser avaliada melhor — comparada com a produção de outros países europeus, também ùltimamente desenvolvidos, como, por exemplo a Bélgica e a França, que têm, respectivamente ..... 55.160.000.000 — 8.653.000.000 de habitantes. A Bélgica possui uma produção anual de:

Carvão de ca. de 30.000.000 toneladas; Produção de ferro cru de ca. de 4.800.000; Aço (cru) de ca. de 5.000.000.

Enquanto isso a França acusa as seguintes quantidades anuais:

Carvão, 53.000.000 toneladas; Ferro (cru), 9.000.000; Aço (cru), 10.000.000.

Os dois países vizinhos do Sarre, a Bélgica e a França, ambos países com indústria bem desenvolvida, comparados com o Sarre, ficam, pois em lugar inferior, considerando-se a população de apenas um milhão do Sarre e das populações da Bélgica e da França, com respectivamente ..... 55.16.000.000 e 8.653.000.000 habitantes.

Mais de 130 indústrias dos mais variados ramos metalúrgicos, reunidas na Federação das Indústrias Metalúrgicas e Mecânicas do Sarre resolveram se fazer representar no Brasil com um escritório especial.

JUROS BANCÁRIOS

Os bancos de Nova York, informa o "Journal of Commerce", aumentaram novamente os juros dos depósitos estrangeiros, que somam 1,2 bilhões de dólares, para evitar sua dispersão em busca de investimentos mais rendosos. Na segunda semana de setembro, a maioria pagou 1 3/4% e alguns 1 7/8%, contra 1 5/8% de algumas semanas atrás. (AN-SINB).

DEPÓSITOS POPULARES
BANCO INDUSTRIAL E COMERCIAL DO SUL S. A.
(Antigo Banco Pfeiffer-fundado em 1919)
Filial no Rio: Rua da Quitanda, 56 - tel. 42-0168
Matriz: Porto Alegre — Rio Grande do Sul

COMPANHIA INTERNACIONAL DE METAIS E MINERAIS
CIMETAL S. A.
Oferecemos para pronta entrega grande estôque de material nacional e estrangeiro.
FERRO E AÇO EM GERAL — METAIS
Chapas pretas laminadas a quente e a frio — Tubos galvanizados — Cantoneiras — Trilhos Decauville — Fôlhas de Flandres coke e eletrolítica — Chapas e Tiras de Aço inoxidável — Vergalhões de aço Inoxidável — Cadmio em verguinhas — Chumbo — Alumínio — Cobre — Níquel — Zinco.
Escritório — Rua São José, 90 — Gr. 903-904 — Tels.: 42-3754 — 42-3938.
End. Teleg. CIMETALLIC
Depósito — Rua Craveiro de Sá, 44 — (Parada de Lucas)
(49913)

BANCO DA METRÓPOLE DO RIO DE JANEIRO S/A

Capital: Cr$ 10.000.000,00

— MATRIZ —
Rua Buenos Aires, n.º 59

— AGÊNCIA —
Rua Cel. Tamarindo, n.º 1852 — Bangú

DÉBITO			CRÉDITO		
Caixa	Cr$	4.923.260,20	Capital e Reservas	Cr$	10.149.€ 80
Realizável	"	35.322.471,50	Depósitos	"	21.521.467,50
Imobilizado	"	1.375.348,00	Outras Responsabilidades	"	9.943.051,70
Resultados Pendentes ..	"	1.322.859,10	Resultados Pendentes ..	"	1.284.757,80
Contas de Compensação	"	21.876.045,70	Contas de Compensação	"	21.876.045,70
Total	"	64.819.984,50		"	64.819.984,50

DIRETORIA: *AUGUSTO AMARAL PEIXOTO JÚNIOR, FERNANDO ALLIBERT SEQUEIRA THEDIM e FRANKLIN STANZIONE MADRUGA.*

(54932)

...ão escritório moderno possui máquinas Burroughs

CONTABILIDADE • FATURAMENTO • TRABALHOS GERAIS

BURROUGHS "SENSIMATIC"
Eis uma nova concepção da máquina de contabilidade! Basta girar um botão e selecionar um dos quatro diferentes serviços disponíveis no Painel de Contrôle. Pode ser usado qualquer número de painéis. Assim, não há limites para os serviços de contabilidade que lhe oferece a "Sensimatic". (Modelos de 1 até 18 registros verticais).

BURROUGHS DIRECTOR 200
É o mais cômodo e o mais perfeito modêlo em máquinas de somar. Contrôle ajustável de um até cinco espaços. Oferece toque levíssimo, colocação simples da bobina, operação elétrica rápida e suave, com fácil colocação da manivela para operação manual. Capacidade de 10 colunas, com ou sem saldo negativo. A Director 200 aumentará o ritmo de trabalho em seu escritório.

BURROUGHS ANALÍTICA
Ultra eficiente nas tarefas de contabilidade. Lançamentos detalhados em contas correntes, razão, notas fiscais, faturas, fichas, estoques... tudo é feito com o máximo de rapidez e absoluta precisão. V.S.ª economizará tempo e dinheiro comprando uma nova Burroughs Analítica, que lhe assegura maior rendimento em seus negócios. Operação elétrica rápida. *Multiplicação Direta.*

ONDE HÁ NEGÓCIOS HÁ MÁQUINAS BURROUGHS

...raça, hoje mesmo, uma demonstração ao representante

Burroughs
CIA. BURROUGHS DO BRASIL, INC.
Rio de Janeiro: Rua Visconde de Inhaúma, 134 - 12.º andar - telefone: 23-1690
São Paulo: Largo do Paissandu, 51 - Sobreloja - telefones: 36-5403 e 35-1999
Agentes em todo o Brasil

VIDA COMERCIAL

OPORTUNIDADES COMERCIAIS

FIRMAS SUIÇAS INTERESSADAS EM PRODUTOS BRASILEIROS

FAVAS DE CACAU E MANTEIGA DE CACAU — Chocolat Stella S.A. — Via Petrini. LUGANO — 4.

CORANTES DE ANILINA E PRODUTOS AUXILIARES PARA A INDÚSTRIA TÊXTIL — Durand & Huguenin S.A. — Fabrikstr. 40 — BAIE.

MEDALHAS ESPORTIVAS, RELIGIOSAS, DECORAÇÕES MILITARES, INSÍGNIAS, TROFÉUS, ETC. — Huguenin Frères & Cie. Niel — 32, Bellevue —Le Locle/Ne SUISSE.

FIRMAS MEXICANAS QUE DESEJAM EXPORTAR SEUS PRODUTOS

AZEITE DE FIGADO DE TUBARÃO — Casa Klapp, S.S. — Chihuahua, 123. — México, 7 D.F.

ENXOFRE — F. Compean y Cia. — Calle de Puebra, 200 — México, 7 D.F.

METAIS — F. Compean y Cia. Calle de Puebra, 200. — México, 7 S.F.

LAMPADAS PARA ÓNIBUS E CAMINHÕES — Productos Elétricos y de Metal S.A. Gabriel Mancera, 1.735. Col. Valle. México, D.F.

LIVROS EM ESPANHOL — Dr. I. Diego Pérez. — Av. México, 147. México, D.F.

MINÉRIOS — F. Compean y Cia. Calle de Puebla, 200. — México, 7 D.F.

PRODUTOS MEXICANOS EM GERAL — F. Compean y Cia. — Calle de Puebla, 200. México, 7 — D.F.

DESEJAM ENTRAR EM CONTATO COM FIRMAS BRASILEIRAS: — A "Impulsora de Cueros, Pieles y Cerda" — Apartado, 321. León. Gto. México — deseja entabolar relações comerciais com empacotadoras de carnes que disponham de couros crus e salgados.

A "Compañia Comercial Transoceánica", S.A. deseja entabolar relações comerciais com firmas brasileiras exportadoras e importadoras de produtos em geral.

ABELARDO GONZALEZ JR. — Herrera 10 y 12, nº. 56 — Matamoros, Tamps. México.

IMPULSORA MERCANTIL — Calle Colón, 73. Edif. San Francisco. — Guadalajara — Jal. México.

CAVALCANTI, JUNQUEIRA S.A.
Aumento de capital

São convidados os Senhores acionistas para a Assembléia Geral Extraordinária que se realizará às 15 horas do dia 18 do corrente mês, na sede da Sociedade, à Avenida Treze de Maio n.º 23 — 10.º pavimento, a fim de deliberarem sôbre o aumento do capital social para Cr$ 70.000.000,00 (Setenta milhões de cruzeiros).

Rio de Janeiro, 1 de outubro de 1955.

NILO COLONNA DOS SANTOS — Diretor-Presidente

ALBERTO CAVALCANTI — Diretor-Industrial.

(48952)

RELAÇÃO DAS DISPONIBILIDADES DE "DIVISAS"
divididas em lotes para os leilões dos dias 10 e 11 de outubro de 1955

MOEDA: US$ ITALIA 30.000 — PRONTO

1ª Categoria — US$ Itália 10.000 — Prêmio mínimo de Cr$ 25,00:

10 certificados de	1.000	10.000
Total.....		10.000

2ª Categoria — US$ Itália 7.000 — Prêmio mínimo de Cr$ 30,00:

7 certificados de	1.000	7.000
Total.....		7.000

3ª Categoria — US$ Itália 10.00 — Prêmio mínimo de Cr$ 35,00:

10 certificados de	1.000	10.000
Total.....		10.000

4ª Categoria — US$ Itália 2.000 — Prêmio mínimo de Cr$ 40,00:

2 certificados de	1.000	2.000
Total.....		2.000

5ª Categoria — US$ Itália 1.000 — Prêmio mínimo de Cr$ 100,00:

1 certificado de	1.000	1.000
Total.....		1.000

MOEDA: US$ IUGOSLAVIA 240.000 — PRONTO

1ª Categoria — US$ Iugo. 24.000 — Prêmio mínimo de Cr$ 25,00:

8 certificados de	1.000	8.000
8 certificados de	1.000	8.000
8 certificados de	1.000	8.000
Total.....		24.000

2ª Categoria — US$ Iugo. 115.000 — Prêmio mínimo de Cr$ 30,00:

6 certificados de	5.000	30.000
7 certificados de	5.000	35.000
		65.000
12 certificados de	1.000	12.000
12 certificados de	1.000	12.000
13 certificados de	1.000	13.000
13 certificados de	1.000	13.000
		50.000
Total.....		115.000

3ª Categoria — US$ Iugo. 84.000 — Prêmio mínimo de Cr$ 35,00:

9 certificados de	5.000	45.000
10 certificados de	1.000	10.000
10 certificados de	1.000	10.000
10 certificados de	1.000	10.000
9 certificados de	1.000	9.000
		39.000
Total.....		84.000

4ª Categoria — US$ Iugo. 12.000 — Prêmio mínimo de Cr$ 40,00:

12 certificados de	1.000	12.000
Total.....		12.000

5ª Categoria — US$ Iugo. 5.000 — Prêmio mínimo de Cr$ 100,00:

5 certificados de	1.000	5.000
Total.....		5.000

MOEDA: US$ POLONIA 165.000 — PRONTO

1ª Categoria — US$ Pol. 16.000 — Prêmio mínimo de Cr$ 25,00:

8 certificados de	1.000	8.000
8 certificados de	1.000	8.000
Total.....		16.000

2ª Categoria — US$ Pol. 56.000 — Prêmio mínimo de Cr$ 30,00:

4 certificados de	5.000	20.000
12 certificados de	1.000	12.000
12 certificados de	1.000	12.000
12 certificados de	1.000	12.000
		36.000
Total.....		56.000

3ª Categoria — US$ Pol. 83.000 — Prêmio mínimo de Cr$ 35,00:

8 certificados de	5.000	40.000
10 certificado sde	1.000	10.000
11 certificados de	1.000	11.000
11 certificados de	1.000	11.000
11 certificados de	1.000	11.000
		43.000
Total.....		83.000

4ª Categoria — US$ Pol. 7.000 — Prêmio mínimo de Cr$ 40,00:

7 certificados de	1.000	7.000
Total.....		7.000

5ª Categoria — US$ Pol. 3.000 — Prêmio mínimo de Cr$ 100,00:

3 certificados de	1.000	3.000
Total.....		3.000

MOEDA: US$ URUGUAI 60.000 PRONTO

1ª Categoria — US$ Urug. 12.000 — Prêmio mínimo de Cr$ 25,00:

12 certificados de	1.000	12.000
Total.....		12.000

2ª Categoria — US$ Urug. 12.000 — Prêmio mínimo de Cr$ 30,00:

12 certificados de	1.000	12.000
Total.....		12.000

3ª Categoria — US$ Urug. 30.000 — Prêmio mínimo de Cr$ 35,00:

10 certificados de	1.000	10.000
10 certificados de	1.000	10.000
10 certificados de	1.000	10.000
Total.....		30.000

4ª Categoria — US$ Urug. 5.000 — Prêmio mínimo de Cr$ 40,00:

5 certificados de	1.000	5.000
Total.....		5.000

5ª Categoria — US$ Urug. 1.000 — Prêmio mínimo de Cr$ 100,00:

1 certificado de	1.000	1.000
Total.....		1.000

(*) MOEDA: US$ ACL 165.000 — PRONTO

1ª Categoria — US$ ACL 53.000 — Prêmio mínimo de Cr$ 25,00:

10 certificados de	1.000	10.000
10 certificados de	1.000	10.000
11 certificados de	1.000	11.000
11 certificados de	1.000	11.000
11 certificados de	1.000	11.000
Total.....		53.000

2ª Categoria — US$ ACL 49.000 — Prêmio mínimo de Cr$ 30,00:

9 certificados de	1.000	9.000
10 certificados de	1.000	10.000
10 certificados de	1.000	10.000
10 certificados de	1.000	10.000
10 certificados de	1.000	10.000
Total.....		49.000

3ª Categoria — US$ ACL 58.000 — Prêmio mínimo de Cr$ 35,00:

8 certificados de	1.000	8.000
10 certificados de	1.000	10.000
10 certificados de	1.000	10.000
10 certificados de	1.000	10.000
10 certificados de	1.000	10.000
10 certificados de	1.000	10.000
Total.....		58.000

4ª Categoria — US$ ACL 3.000 — Prêmio mínimo de Cr$ 40,00:

3 certificados de	1.000	3.000
Total.....		3.000

5ª Categoria — US$ ACL 2.000 — Prêmio mínimo de Cr$ 100,00:

2 certificados de	1.000	2.000
Total.....		2.000

(*) US$ ACL (Area de Conversibilidade Limitada) — Importação da Alemanha, Holanda e Inglaterra.

MOEDA: COROAS SUECAS 525.000 — PRONTO

1ª Categoria — Swed. Kr. 90.000 — Prêmio mínimo de Cr$ 4,84:

10 certificados de	5.000	50.000
8 certificados de	5.000	40.000
Total.....		90.000

2ª Categoria — Swed. Kr. 250.000 — Prêmio mínimo de Cr$ 5,80:

10 certificados de	5.000	50.000
10 certificados de	5.000	50.000
10 certificados de	5.000	50.000
10 certificados de	5.000	50.000
10 certificados de	5.000	50.000
Total.....		250.000

3ª Categoria — Swed. Kr. 160.000 — Prêmio mínimo de Cr$ 6,77:

10 certificados de	5.000	50.000
11 certificados de	5.000	55.000
11 certificados de	5.000	55.000
Total.....		160.000

4ª Categoria — Swed. Kr. 20.000 — Prêmio mínimo de Cr$ 7,74:

4 certificados de	5.000	20.000
Total.....		20.000

5ª Categoria — Swed. Kr. 5.000 — Prêmio mínimo de Cr$ 19,34:

1 certificado de	5.000	5.000
Total.....		5.000

LEILÃO DE 11 DE OUTUBRO DE 1955

MOEDA: US$ ARGENTINA 240.000 — PRONTO

1ª Categoria — US$ Arg. 12.000 — Prêmio mínimo de Cr$ 25,00:

6 certificados de	1.000	6.000
6 certificados de	1.000	6.000
Total.....		12.000

2ª Categoria — US$ Arg. 48.000 — Prêmio mínimo de Cr$ 30,00:

8 certificados de	1.000	8.000
10 certificados de	1.000	10.000
10 certificados de	1.000	10.000
10 certificados de	1.000	10.000
10 certificados de	1.000	10.000
Total.....		48.000

3ª Categoria — US$ Arg. 96.000 — Prêmio mínimo de Cr$ 35,00:

6 certificados de	5.000	30.000
6 certificados de	5.000	30.000
		60.000
9 certificados de	1.000	9.000
9 certificados de	1.000	9.000
9 certificados de	1.000	9.000
9 certificados de	1.000	9.000
		36.000
Total.....		96.000

4ª Categoria — US$ Arg. 72.000 — Prêmio mínimo de Cr$ 40,00:

6 certificados de	5.000	30.000
10 certificados de	1.000	10.000
10 certificados de	1.000	10.000
11 certificados de	1.000	11.000
11 certificados de	1.000	11.000
		42.000
Total.....		72.000

5ª Categoria — US$ Arg. 12.000 — Prêmio mínimo de Cr$ 100,00:

6 certificados de	1.000	6.000
6 certificados de	1.000	6.000
Total.....		12.000

MOEDA: US$ BOLIVIA 50.000 — PRONTO

1ª Categoria — US$ Bol. 25.000 — Prêmio mínimo de Cr$ 35,00:

9 certificados de	1.000	9.000
8 certificados de	1.000	8.000
8 certificados de	1.000	8.000
Total.....		25.000

2ª Categoria — US$ Bol. 25.000 — Prêmio mínimo de Cr$ 30,00:

9 certificados de	1.000	9.000
8 certificados de	1.000	8.000
8 certificados de	1.000	8.000
Total.....		25.000

MOEDA: US$ FINLANDIA 270.000 — PRONTO

1ª Categoria — US$ Finl. 41.000 — Prêmio mínimo de Cr$ 25,00:

10 certificados de	1.000	10.000
10 certificados de	1.000	10.000
10 certificados de	1.000	10.000
11 certificados de	1.000	11.000
Total.....		41.000

2ª Categoria — US$ Finl. 181.000 — Prêmio mínimo de Cr$ 30,00:

10 certificados de	5.000	50.000
10 certificados de	5.000	50.000
10 certificados de	5.000	50.000
		250.000
10 certificados de	1.000	10.000
10 certificados de	1.000	10.000
11 certificados de	1.000	11.000
		31.000
Total.....		181.000

3ª Categoria — US$ Finl. 44.000 — Prêmio mínimo de Cr$ 35,00:

11 certificados de	1.000	11.000
11 certificados de	1.000	11.000
11 certificados de	1.000	11.000
11 certificados de	1.000	11.000
Total.....		44.000

4ª Categoria — US$ Finl. 2.000 — Prêmio mínimo de Cr$ 40,00:

2 certificados de	1.000	2.000
Total.....		2.000

5ª Categoria — US$ Finl. 2.000 — Prêmio mínimo de Cr$ 100,00:

2 certificados de	1.000	2.000
Total.....		2.000

MOEDA: US$ NORTE-AMERICANO 540.000 — A 120 DIAS

1ª Categoria — US$ 248.000 — Prêmio mínimo de Cr$ 25,00:

10 certificados de	5.000	50.000
10 certificados de	5.000	50.000
10 certificados de	5.000	50.000
		150.000
10 certificados de	1.000	10.000
11 certificados de	1.000	11.000
11 certificados de	1.000	11.000
11 certificados de	1.000	11.000
11 certificados de	1.000	11.000
11 certificados de	1.000	11.000
11 certificados de	1.000	11.000
11 certificados de	1.000	11.000
		98.000
Total.....		248.000

2ª Categoria — US$ 173.000 — Prêmio mínimo de Cr$ 30,00:

10 certificados de	5.000	50.000
10 certificados de	5.000	50.000
		100.000
10 certificados de	1.000	10.000
10 certificados de	1.000	10.000
10 certificados de	1.000	10.000
10 certificados de	1.000	10.000
11 certificados de	1.000	11.000
11 certificados de	1.000	11.000
11 certificados de	1.000	11.000
		73.000
Total.....		173.000

3ª Categoria — US$ 103.000 — Prêmio mínimo de Cr$ 35,00:

9 certificados de	5.000	45.000
8 certificados de	1.000	8.000
10 certificados de	1.000	10.000
10 certificados de	1.000	10.000
10 certificados de	1.000	10.000
10 certificados de	1.000	10.000
10 certificados de	1.000	10.000
		58.000
Total.....		103.000

4ª Categoria — US$ 103.000 — Prêmio mínimo de Cr$ 40,00:

11 certificados de	1.000	11.000
Total.....		11.000

5ª Categoria — US$ 5.000 — Prêmio mínimo de Cr$ 100,00:

5 certificados de	1.000	5.000
Total.....		5.000

INDUSTRIALIZAÇÃO DO AMAZONAS

Processa-se lentamente a industrialização do Amazonas. Em sua enorme extensão territorial, o Censo de 1950 registrou apenas 268 estabelecimentos industriais, dos quais mais de metade (142) no município da Capital. O valor conjunto da produção (208 milhões de cruzeiros) era cinco vêzes maior que o de 1940; continuava, porém, fortemente condicionado ao movimento de Manaus (172 milhões). Sòmente 7 dos 25 municípios produziam acima de um milhão de cruzeiros anuais, e apenas dois acima de 10 milhões de cruzeiros.

Dados mais recentes do Conselho Nacional de Estatística elevam a 435 milhões o valor da produção industrial amazonense. Referem-se ao ano de 1953 e abrangem ùnicamente os estabelecimentos que ocupavam 5 ou mais pessoas — então em número de 156. Ficaram excluídos da súmula 12 municípios. O crescimento do parque fabril do Amazonas opera-se quase exclusivamente dentro do município de Manaus. Dos 3.886 operários em atividade, 3.553 trabalhavam na Capital e a êstes eram pagos 94% do total dos salários distribuídos em todo o Estado.

A indústria extrativa vegetal incorporava o maior contingente de pessoas ocupadas (média mensal de 1.122 operários), seguida da indústria da madeira (632). Economicamente, cabia à indústria têxtil o primeiro pôsto (95 milhões de cruzeiros em 1953). As indústrias de produtos alimentares (72 milhões), extrativa vegetal (51 milhões) e da madeira (45 milhões) vinham depois, em ordem de importância. Acrescente-se que num dos municípios não foi verificada atividade industrial de nenhuma espécie.

PINHO PARA A ARGENTINA

A exportação de pinho do Brasil para a Argentina nos primeiros cinco meses do ano em curso atingiu 156.495 metros cúbicos.

Importadores italianos de algodão irão ao Egito

O jornal "Il Sole", de Milão, noticia que o Govêrno egipciano convidou uma delegação da Federação Internacional Algodoeira a visitar o Egito a fim de estudar e controlar "in loco" o melhoramento qualificativo do algodão ashmouni.

Nos últimos anos, fiações de algodão de todo o mundo, vinham reclamando que a fibra ashmouni, que é a produzida em maior volume no Egito, vinha perdendo suas qualidades. O Govêrno egipciano tomou, então providências para melhorar êste setor da sua economia, tratando, de modo particular, as sementes.

A delegação que fôra convidada a visitar o Egito, constatará quais foram os resultados dessas providências, entrando em contato com as diversas autoridades governativas e com as Estações Experimentais do Ministério da Agricultura nas principais localidades de cultivo e beneficiamento do algodão, assim como visitará a Estação Entomológica e o Museu Agrícola de Giza. A viagem se concluirá com a visita à Bôlsa de Alexandria e do mercado-a-têrmo de Minet e Bassal.

Estão também programadas visitas às mais importantes fábricas de fiação e de tecelagem do país.

A delegação é composta de 10 pessoas que representam os 5 países europeus maiores consumidores do algodão ashmouni e que são precisamente a França, a Alemanha, a Itália, a Suíça e a Inglaterra. (AN-SINB)

EXPORTAÇÕES DE CALÇADOS

De acôrdo com as notícias divulgadas pela imprensa, as exportações brasileiras de calçados, realizadas em 1954, foram nove vêzes superiores em valor às de 1953, ou sejam 1.445 mil cruzeiros contra 157 mil. O total das vendas realizadas para o exterior, nos últimos dez anos, atingiu 35 milhões de cruzeiros.

O aço e o alumínio em face do programa do govêrno dos Estados Unidos

Reportando-se a declarações do diretor do "Office of Defense Mobilization" (ODM), informa o "Wall Street Journal", em correspondência de Washington, que o govêrno, em meados de agôsto, excluiu do programa de amortização rápida 32 indústrias, entre as quais a de alumínio, cuja produção excedera de 32.000 toneladas seu limite de expansão. Negou-se, todavia, a fazê-lo em relação à indústria do aço, atingida pelo plano desde novembro de 1953. Esta última decisão aplica-se ao setor de lingotes de aço (cuja produção superou os objetivos em 1.500.000 toneladas), ferro gusa (cujo limite está praticamente alcançado) e certo tipo laminas para construção.

O programa de govêrno permite, todavia, obter do ODM certificados de necessidade, para produção em caso de defesa. Várias companhias da indústria de ferro e de aço recorrem habitualmente a essa medida, havendo em curso, atualmente, pedidos num valor de mais de 1.1 bilhão de dólares.

O intuito do govêrno, ao elaborar o seu programa, foi o de encorajar a expansão das indústrias "essenciais" ao plano de mobilização durante a guerra da Coréia. (AN-SINB)

DIFICULDADES PARA AS EXPORTAÇÕES MANUFATUREIRAS

SÃO PAULO, (Asp). Dirigentes do Departamento de Comércio Exterior da Federação e Centro das Indústrias do Estado de São Paulo, informaram que persiste a dificuldade administrativa em nosso país para os exportadores de manufaturas.

A gravidade do problema, é que se somam as dificuldades existentes em nossa país às das cutras nações importadoras, resultando daí grande demora nas remessas de mercadorias. Êsse problema vem à tona no momento, em virtude de se prolongarem excessivamente as demarches para envio de simples mostruário da indústria brasileira à Bolívia.

Acreditam os dirigentes do D. C. E. da FIESP-CIESP, ser perfeitamente possível criarem-se maiores facilidades para exportações manufatureiras do Brasil, na parte especificamente referentes à parte administrativa.

DECLARAÇÃO À PRAÇA

Declaro para os devidos efeitos e fins, que, de acôrdo com a alteração de contrato social em registro no Departamento Nacional de Indústria e Comércio, retirei-me da firma Mecânica Técnica Nacional Ltda. da qual fazia parte como sócio cotista, pago e satisfeito de todos os meus haveres, assumindo desta data em diante, os sócios remanescentes, todos os direitos e obrigações da referida firma.

Rio de Janeiro, 5 de outubro do 1955.

JOSE' MARIA CRIVANO (253)39

COMPANHIA NACIONAL DE NAVEGAÇÃO COSTEIRA
Patrimônio Nacional
Transferência da concorrência n.º 11, para fornecimento de carvão estrangeiro

A Superintendência desta Autarquia, faz saber aos interessados, que a Concorrência Pública n.º 11, para o fornecimento de carvão de pedra mineral, estrangeiro, a granel, publicada no Diário Oficial (seção I), edições dos dias 9 a 17 de setembro p. passado, páginas 17070, 17071, 17541 e 17542, fica transferida para o dia 9 de novembro do corrente ano, às 14 horas.

Rio de Janeiro, 6 de outubro de 1955.

Eng.º AMÉRICO BRASIL DONNICI
Chefe do Gabinete. (18212)

A PRAÇA

BENETEX S. A. — Beneficiamento de Matérias Primas Têxteis, estabelecida à rua Marquês de Herval — Duque de Caxias, Estado do Rio, vem ao público agradecer às manifestações de solidariedade recebidas de seus clientes e amigos com referência ao incêndio que destruiu parte de suas instalações.

Outrossim, comunica que suspenderá, pelo prazo de 30 dias, aproximadamente, os seus fornecimentos, após o que espera poder continuar a funcionar normalmente, e merecer a valiosa preferência de seus clientes.

A DIRETORIA (21353)

TÍTULOS EXTRAVIADOS

Perderam-se, nesta cidade, duas notas promissórias do valor de Cr$ 500.000,00 cada uma, de ns. 17 e 18, emitidas em 19-11-54 pelo Banco Nacional do Comércio e Produção S/A a favor da Imobiliária Jaraguá Ltda., representativas de parte do preço da venda do imóvel ocupado pelo Cinema Rosário, à Rua São Bento, em São Paulo, contendo, no verso, a assinatura de Milton Ferreira de Carvalho, bem como uma nota promissória de Cr$ 100.000,00 emitida por Florio Scatolin e aval de L. Scatolin a favor de Marcos Santos Parente, com vencimento para janeiro de 1956, além de uma carta e um telegrama. Pede-se a quem os encontrou a gentileza de avisar para os telefones 32-5757, 25-3747 ou 45-7141 que será gratificado. (25449)

CRÉSA — EMPRESA COMERCIAL BRASILEIRA, S. A.
ASSEMBLÉIA GERAL EXTRAORDINÁRIA
(1.º Convocação)

Convidam-se os Srs. Acionistas a comparecer à sede social, à Avenida Rio Branco n. 14 - 4.º andar, às 17 horas do dia 17 de outubro de 1955, a fim de, reunidos em assembléia geral extraordinária, deliberarem sôbre a seguinte ordem do dia:

I Aumento do capital social;

II Reforma dos Estatutos.

Rio de Janeiro, 8 de outubro de 1955.

JOÃO CHRYSOSTOMO PEIXOTO
Diretor-Presidente

(24336)

REGISTRO DE: MARCAS, PATENTES, TITULOS DE ESTABELECIMENTOS, etc.

Agência "Rex" de Marcas e Patentes
Agência Oficial da Propriedade Industrial

Av. Franklin Roosevelt, 59 - Grupo 1211 (Séde Próprio
Tels.: 42-4862 e 52-0494 - Rio de Janeiro

SOCIEDADE SUL RIOGRANDENSE
EDITAL DE CONVOCAÇÃO

A Sociedade Sul Riograndense, por seu Presidente abaixo assinado, convida todos os sócios no gôzo dos direitos que lhes conferem os Estatutos, para a Assembléia Geral Ordinária, a realizar-se na sede social, à Avenida Rio Branco n 183, 11.º andar, às 20,30 horas do dia 20 de outubro corrente, em 1.ª convocação, havendo número legal e na falta dêste em 2.ª e última convocação, com qualquer número, às 21 horas do mesmo dia e mês, para:

a) concessão de título de sócios honorários;

b) eleição do têrço do Conselho Deliberativo e respectivos suplentes, para o triênio de 1955/1958.

Rio de Janeiro, 9 de outubro de 1955.

AFFONSO CELSO MARCHAND — Presidente

(22416)

"EDIFÍCIO JOCAN"

Na forma da convenção de condominio convido os Srs. condôminos para a assembléia extraordinária a realizar-se no dia 20 de outubro de 1955, às 19,00 horas, na garagem do Edifício, sito à Rua Xavier da Silveira, 67, para tratar da seguinte ordem do dia:

a) eleição de novo sindico, em face da renúncia do atual;

b) interêsses gerais.

Não havendo número legal na hora supra a assembléia se reunirá no mesmo dia e local, às 20,00 horas, em 2.º e última convocação, deliberando com qualquer número de condôminos presentes e a todos obrigando igualmente.

Rio de Janeiro — *Ten.-Cel. Helyo de Faria Pereira* (Sindico). (20547)

BANCO ANDRADE ARNAUD

MATRIZ:

Rua Sete de Setembro, 32 (Sede própria)

AGÊNCIAS METROPOLITANAS

Bonsucesso, Praça das Nações, 184-A
Lapa, Avenida Mem de Sá, 72-A
Pilares, Avenida João Ribeiro, 44-A
Jacaré, Rua Licinio Cardoso, 207-A
Grajaú, Rua Barão de Mesquita, 1061
Rosário, Praça Monte Castelo, 22-24
Acre, Av. Marechal Floriano, 38-C

SOCIEDADE ANÔNIMA
RIO DE JANEIRO
BALANCETE EM 30 DE SETEMBRO DE 1955.
(Compreendendo Matriz e Agências)

CARTA PATENTE N.º 1473 DE 8 DE ABRIL DE 1937
CAPITAL E RESERVAS ..... Cr$ 90.000.000,00

ATIVO

	Cr$	Cr$
A — Disponível		
CAIXA		
Em moeda corrente	38.180.528,50	
Em depósito no Banco do Brasil	63.206.982,40	
Em depósito à ordem da Superintendência da Moeda e do Crédito	11.000.000,00	
Em outras espécies	7.982.782,30	120.370.293,20
B — Realizável		
Letras do Tesouro Nacional	—,—	
Empréstimos em C/Corrente	149.966.788,26	
Empréstimos Hipotecários	521.873,70	
Títulos Descontados	322.355.538,80	
Letras a receber de C/Própria	—,—	
Agências no País	81.696.501,50	
Correspondentes no País	15.093.533,00	
Correspondentes no Exterior	1.009.699,90	
Outros valores em moedas estrangeiras	4.522.889,10	
Capital a realizar	—,—	
Outros créditos	27.159.584,40	602.365.528,60
Imóveis	6.803.681,00	
Títulos e valores mobiliários:		
Apólices e Obrigações Federais inclusive as do valor nominal de Cr$ 10.600.000,00 depos. à ordem da S. M. C. e de Cr$ 1.000.000,00 no Tesouro Nac. em garantia de operações de Câmbio		
Apólices Estaduais	10.215.667,50	
Apólices Municipais	—,—	
Ações e Debêntures	1.043.985,00	11.259.652,50
Outros valores	1.034.196,60	621.664.060,30
C — Imobilizado		
Edifícios de uso do Banco	19.615.589,20	
Móveis e Utensílios	9.393.604,20	
Material de Expediente	575.925,50	
Instalações	8.043.783,90	37.628.882,80
D — Resultados Pendentes		
Juros e Descontos	7.620.811,80	
Impostos	2.019.142,00	
Despesas Gerais e outras contas	7.638.685,70	17.278.639,50
E — Contas de Compensação		
Valores em garantia	208.380.360,60	
Valores em custódia	65.025.225,70	
Títulos a receber C/ Alheia	214.990.053,80	
Outras contas	567.116.172,80	1.055.511.812,90
		1.852.450.688,90

PASSIVO

	Cr$	Cr$
F — Não Exigível		
Capital	60.000.000,00	
Fundo de Reserva legal	4.882.715,40	
Fundo de Previsão	8.300.000,00	
Outras reservas	15.817.266,60	80.000.000,00
G — Exigível		
Depósitos		
À vista e a curto prazo:		
de Poderes Públicos	180.586,20	
de Autarquias	8.035,60	
em C/C sem Limite	314.100.791,40	
em C/C Limitadas	20.833.299,70	
em C/C Populares	126.226.817,60	
em C/C sem Juros	3.491.478,10	
em C/C de Aviso	5.379.156,60	
Outros depósitos	36.434.495,40	326.654.860,60
a prazo de diversas:		
a Prazo fixo	32.802.122,20	
de Aviso Prévio	8.634.449,70	41.436.571,90
Outras Responsabilidades		568.091.232,50
Títulos redescontados	—,—	
Obrigações diversas	—,—	
Agências no País	88.129.773,90	
Correspondentes no País	11.611.255,80	
Correspondentes no Exterior	794.481,40	
Outras responsabilidades no Exterior	97.987,70	
Ordens de Pagamento e outros créditos	13.089.393,80	
Dividendos a pagar	—,—	110.723.992,60 678.814.325,10
H — Resultados Pendentes		
Contas de resultados		26.124.550,90
I — Contas de Compensação		
Depts. de Valores em gar. e em custódia		273.405.586,30
Depositantes de títulos em cobrança:		
do País	203.778.653,80	
do Exterior	11.211.500,00	214.990.053,80
Outras contas		567.116.172,80 1.055.511.812,90
		1.852.450.688,90

Diretor-Presidente: Raul Pinto de Carvalho, Diretores-Gerentes: Carlos Freire Zenha — Balthazar do Prado Leite; Contador: J. R. Kotzbauer — C.R.C. n. 5.068. (24911)

VIDA COMERCIAL

Condições das lavouras nos Estados do Sul

Tempo bom no Rio Grande do Sul e em Santa Catarina, sêco em São Paulo e Paraná — Principais atividades agrícolas

Segundo informações do Serviço de **Meteorologia**, do Ministério da Agricultura, o tempo manteve-se em geral favorável às atividades agrícolas no Rio Grande do Sul, no período de 24 de setembro último a 1º do corrente, tendo sido ativados os serviços de preparo do solo, de sementeiras de hortaliças e plantações de milho, batata, feijão, mandioca, forrageiras e outros vegetais. Prosseguiram as capinas de lavouras, pomares e vinhedos, bem como os tratamentos antiacritogâmicos de plantas herbáceas e lenhosas. Faziam-se ainda transplantes de tomates, fumo e cebola, continuando a extração de erva-mate e a industrialização do produto. Os vegetais apresentavam bom desenvolvimento, encontrando-se em ótimo estado as plantações de linho e trigo.

Em Santa Catarina também o tempo manteve-se em geral bom, continuando no Estado os preparos de terras, plantações de milho, batata, feijão e outros cereais e a preparação de sementeiras de hortaliças e plantas ornamentais.

SÃO PAULO E PARANÁ

Nos Estados de São Paulo e Paraná o tempo permaneceu frio e sêco, registrando-se prejuízos para determinadas plantações em alguns municípios. No período preparavam-se terras para as futuras plantações em Araçatuba, Taubaté, Ivaí, Jaguariaíva, Lins, Santa Rita, Monte Alegre do Sul e outros municípios. Plantavam-se café em Londrina e Mococa, feijão em Londrina, Curitiba e Castro, milho em Itapeva, Castro, Curitiba e Londrina, batata em Rio Negro. Colhiam-se tomate em São Carlos, alho em Jambeiro, laranja em Limeira.

As pastagens encontravam-se em bom estado em Itu, Ivaí, Jaguariaíva, estado regular em Bauru, Avaré, Itapeva, Taubaté, Ponta Grossa e Rio Negro, e em mau estado em Araçatuba, Catanduva, Franca, Bebedouro, São Carlos, Santa Rita e Curitiba.

EQUIPAMENTO FRIGORÍFICO PARA SANTOS

A Divisão de Obras do D. A. do Ministério da Agricultura abriu concorrência pública para aquisição e montagem de parte de uma instalação de equipamento frigorífico, em proveito do Entreposto de Pesca de Santos, no Estado de São Paulo.

O edital de concorrência foi publicado no "Diário Oficial" de 30 de setembro último.

I — FINANÇAS NO CONTINENTE

Quase 3 bilhões de dólares emprestou o "Eximbank" à América Latina

Coube ao Brasil a maior parcela dos créditos concedidos

O Banco de Exportação e Importação dos Estados Unidos emprestou às nações latino-americanas, desde a realização da Conferência Econômica Inter-Americana, no ano passado, mais de 380 milhões de dólares para serem empregados no desenvolvimento econômico do Continente.

Êstes empréstimos foram feitos no período de dezembro de 1954 a julho de 1955. Nos seis primeiros meses de 1954, os empréstimos haviam atingido um montante bem menor, ou sejam, 40 milhões de dólares.

Mais de três quartas partes dêstes empréstimos, informa-se, foram encaminhados às Repúblicas Americanas de acôrdo com o programa da administração do presidente Eisenhower, que visa a auxiliar o desenvolvimento dos países do continente.

O último relatório anual do Banco informa que, no período de 12 de fevereiro de 1934, quando foi fundado o EXIMBANK, a 31 de dezembro de 1954, os empréstimos atingiram a 2 bilhões 308 milhões de dólares. Somando-se os empréstimos realizados no ano de 1955, atinge-se a um total de mais de 2 bilhões e 600 milhões de dólares.

O Brasil recebeu a maior parte dêstes empréstimos, ou sejam 843.751.000 dólares, desde 1934 até 1955. O México recebeu o segundo maior empréstimo, totalizando 322.751.000 dólares. A Argentina recebeu 226.210.000; o Peru, 161.400.000; o Chile, .. 154.653.000; Cuba, 114.366.000; e a Colômbia, 99.880.000. Os demais países que receberam empréstimos foram a República Dominicana, o Equador, Haiti, Honduras, Nicarágua, Panamá, Paraguai, Peru, El Salvador, Uruguai e Venezuela.

Em 1954, o Congresso dos Estados Unidos autorizou o Banco a aumentar sua capacidade de empréstimo de mais 500 milhões, e que elevou o total da mesma a bilhões de dólares. O aumento de empréstimo à América Latina tem sido em consequência dêste aumento de capitalização.

Afora êste acontecimento, a orientação do Banco tem sido mais ou menos a mesma, desde que foi estabelecido como agência do Govêrno dos Estados Unidos em 1934.

O objetivo do Banco é auxiliar financeiramente outros países em seus programas de desenvolvimento econômico e ao mesmo tempo promover as relações comerciais, através do financiamento específico de exportações de produção dos Estados Unidos, tais como equipamento, material e serviços.

O Banco adota a orientação de fazer empréstimos aos países que apresentam garantias de pagamento. Estas garantias envolvem não apenas situação de crédito dos países interessados, como também as possibilidades dos mesmos em obter os necessários câmbios de dólares, para serem empregados nos programas a que se destinam os empréstimos.

Geralmente, o Banco estende seus créditos sòmente a financiamentos de compras de produtos e equipamentos fabricados nos Estados Unidos, ou serviços técnicos de firmas e indivíduos.

O EXIMBANK encoraja a participação do capital privado nas operações de empréstimos, ao mesmo tempo que evita fazer os mesmos, sempre que seja possível ao interessado consegui-lo particularmente e a têrmos razoáveis.

Recentemente o Banco expandiu seu programa de empréstimos, com novos tipos de operações que estendem os créditos a exportadores de equipamentos que venham a permitir aos países importadores aumentar sua produção. Tais equipamentos devem ser relacionados com a agricultura, mineração, construção, transporte e maquinaria industrial.

Os empréstimos do Banco de Exportação e Importação são encaminhados aos seguintes tipos de empreendimentos: 1) Indústrias básicas, tais como siderurgia; 2) produção de energia elétrica; 3) produção de minerais; e 4) produção agrícola. (IPS).

RESTITUIÇÃO DOS DEPÓSITOS NOS BANCOS EM LIQUIDAÇÃO

S. PAULO, (M) — Informou o sr. Dário Silvestre Ferraz, liquidante do Banco do Distrito Federal em São Paulo, que os títulos retidos se encontram à disposição dos interessados, bem como o numerário correspondente aos títulos cobrados na fonte após o dia 10 de maio do ano em curso, desde que não haja responsabilidade do cliente dentro do setor de São Paulo. Entretanto, está havendo demora no pagamento dos depósitos até 100 mil cruzeiros ou até êsse limite de depósitos maiores, cuja responsabilidade não cabe ao liquidante. Nêsse sentido, a Associação Comercial de São Paulo telegrafou ao diretor-executivo da SUMOC, reclamando seja apressada essa providência, a fim de evitar maiores dissabôres e prejuízos aos depositantes.

"STOCKS" DE CEREAIS

NOVA YORK, setembro (AN-SINB) Informa o "New York Times", em correspondência de Washington, que os "stocks" de trigo, milho, cevada, centeio e aveia em poder dos Estados Unidos (70%), Canadá, Argentina e Austrália eram de 116 milhões de toneladas americanas em 1.º de junho, 2.500.000 acima do último ano "record" de 1954.

COOPERATIVA

BANCO DE CRÉDITO FEDERAL LTDA.

1955 BALANCETE SETEMBRO 1955

ATIVO

	Cr$	Cr$
DISPONÍVEL		
CAIXA		
Moeda Corrente	1.897.607,20	
Em Bancos	6.293.175,40	8.190.782,60
REALIZÁVEL		
Títulos Descontados (A Agricultores	14.250.000,00	
(A Diversos	14.115.396,00	
Empréstimos C/Corrente	10.480.460,90	
Correspondentes n/Interior	175.762,40	
Capital Subscrito	214.150,00	[illegible]771,30
IMOBILIZADO		
Móveis e Utensílios	658.602,20	
Instalações	295.377,50	
Imóveis n/Uso	800.000,00	1.754.069,70
RESULTADOS PENDENTES		
Juros Passivos	556.034,90	
Despesas Gerais	1.019.018,50	1.575.053,40
CONTAS DE COMPENSAÇÃO		
Efeitos em Cobrança	14.363.345,10	
Valores em Garantias	16.000,00	
Contratos de Créditos	2.620.000,00	16.999.345,10
		67.755.222,10

PASSIVO

	Cr$	Cr$
NÃO EXIGÍVEL		
Capital Social	4.846.500,00	
Fundo de Reserva	386.440,60	
Fundo de Previsão	236.530,50	5.479.471,10
EXIGÍVEL		
C/C Movimento	39.540.176,50	
Depósitos a Prazo	1.315.362,90	
Cheques Visados	467.623,50	[illegible]262,90
OUTRAS RESPONSABILIDADES		
Títulos Redescontados	— 0 —	
Diversos a Liquidar	26.438,50	
Retôrno a Distribuir	255.672,30	282.167,80
RESULTADOS PENDENTES		
Juros Ativos	2.486.464,00	
Comissões	182.551,20	
Jóia	1.660,00	2.670.675,20
CONTAS DE COMPENSAÇÃO		
Credores por Cobranças	14.363.345,10	
Dep. Valores Garantias	16.000,00	
Créditos Abertos	2.620.000,00	16.999.345,10
		67.755.222,10

A Diretoria: Francisco Bayma do Lago, José Eduardo Esteves Fraga, Almir Collares Chaves, Leandro Paulino de Menezes, Henrique Alvares da Cunha, Emílio R. Oliveira, Cont. Reg. C.R.C. 6.677. (45557)

BANCO COMERCIAL DO ESTADO DE SÃO PAULO S/A

Capital .... Cr$ 400.000.000,00
Capital realizado Cr$ 394.510.300,00
Fundo de reserva Cr$ 135.000.000,00
Lucros e Perdas Cr$ 3.165.162,30

Séde: SÃO PAULO

Fundado em 1912

DIRETORIA:

Presidente — Dr. Erasmo Teixeira de Assumpção
Vice-Presidente — Dr. Anesio Augusto do Amaral
Diretor Superintendente — Dr. José Maria Whitaker
Diretor Gerente — Dr. Emmanuel Whitaker
Diretor Secretário — Dr. Jayme Loureiro Filho

Balancete em 30 de Setembro de 1955. (Compreendendo Matriz e Agências)

SEDE:
SÃO PAULO
Rua 15 de Novembro n.º 336
FILIAIS:
RIO DE JANEIRO
Praça Pio X, 78-A
SANTOS
Rua 15 de Novembro, 111 e 113
AGÊNCIAS:
Adamantina, Agudos, Amparo, Araçatuba, Arapongas, Araraquara, Assis, Avaré, Bauru, Bebedouro, Birigui, Botucatu, Bragança Paulista, Cambé, Campinas, Catanduva, Cruzeiro, Descalvado, Duartina, Franca, Garça, Guaratinguetá, Igarapava, Itapetininga, Itapira, Itápolis, Itu, Ituverava, Jaboticabal, Jaú, Jundiaí, Limeira, Lins, Londrina, Marília, Maringá, Mirassol, Mogi-Mirim, Monte Alto, Nova Esperança, Olímpia, Orlândia, Ourinhos, Paraguaçu Paulista, Paranaguá, Penápolis, Pinhal, Piracicaba, Piraju, Pirajuí, Presidente Prudente, Promissão, Ribeirão Prêto, Rio Claro, Santa Adélia, Sta. Cruz do Rio Pardo, Sto. André, S. Carlos, S. João da Boa Vista, S. José dos Campos, S. José do Rio Prêto, S. Manoel, S. Roque, S. Simão, Sorocaba, Taquaritinga, Tatuí, Taubaté, Tietê, Urbês

ATIVO

		Cr$	Cr$
A — Disponível			
Caixa			
Em moeda corrente	216.175.831,60		
Em dep. no Bco. do Brasil	465.156.073,70		
Em dep. à ordem da Sup. da Moeda e do Crédito	98.207.794,30		
Em outras espécies	99.106.530,50		878.646.230,10
B — Realizável			
Letras do Tes. Nacional		—,—	
Emprést. em C/Corrente	224.062.773,50		
Emprést. Hipotecários	8.512.103,00		
Títulos Descontados	3.463.817.287,50		
Letras a rec. de C/Própria	1.034,10		
Agências no País	636.168.203,50		
Correspondentes no País	29.445.870,30		
Agências no Exterior	—,—		
Correspond. no Exterior	3.325.365,70		
Outros Valores em moeda estrangeira	—,—		
Capital a realizar	5.489.700,60		
Outros Créditos	50.397.409,40	4.421.222.747,80	
Imóveis		102.474,40	
Apólices e Obrig. inclusive as depositadas no Banco do Brasil S.A. à ordem da SMC pelo valor nominal de Cr$ 63.141.000,00	52.345.660,10		
Depós. na Delegacia Fiscal (Dec.-lei 9.602)	1.000.000,00		
Em carteira	216.937,50		
Apólices estaduais	19.066,50		
Apólices municipais	64.398,00		
Ações e debêntures	101.681.129,00	155.330.391,10	
Outros valores		801.470,50	4.577.557.063,60
C — Imobilizado			
Edifícios de uso do Banco	94.426.196,30		
Móveis e Utensílios	9.784.060,10		
Material de expediente	12.991.041,80		
Instalações	57.823,60		117.228.921,80
D — Resultados Pendentes			
Juros e descontos	2.552.076,60		
Impostos	8.003.543,80		
Despesas Gerais	37.081.958,70		47.637.579,10
E — Contas de Compensação			
Valores em garantia		348.777.165,30	
Valores em custódia		773.926.415,70	
Tít. a receber de C/Alheia		781.018.080,90	
Outras Contas		63.500.271,30	1.967.221.945,40
			7.588.401.760,00

PASSIVO

		Cr$	Cr$
F — Não Exigível			
Capital		400.000.000,00	
Aumento de Capital		—,—	
Fundo de reserva legal		45.000.000,00	
Fundo de previsão		—,—	
Outras reservas		150.000.000,00	595.000.000,00
G — Exigível			
Depósitos			
à vista e a curto prazo:			
de Poderes Públicos	9.182.767,50		
de Autarquias	17.104.802,30		
em C/C sem Limite	2.102.477.059,10		
em C/C Limitadas	182.489.180,70		
em C/C Populares	1.018.326.640,70		
em C/C sem Juros	48.728.872,20		
em C/C de Aviso	192.031.885,80		
Outros Depósitos	23.251.653,40	3.594.493.161,50	
a prazo:			
de Poderes Públicos	1.474.379,70		
de Autarquias	4.038.323,30		
de diversos:			
a prazo fixo	357.532.953,70		
de aviso prévio	79.965.064,60		
Outros depósitos	—,—		
Letras a Prêmio	—,—	443.010.721,30	
		4.037.503.882,80	
Outras responsabilidades			
Obrigações diversas	—,—		
Letras a Pagar	—,—		
Letras Hipotecárias	—,—		
Agências no País	765.410.875,90		
Correspondentes no País	19.638.686,80		
Agências no Exterior	—,—		
Corresp. no Exterior	229.818,70		
Ordens de pagamento e outros créditos	43.120.206,30		
Dividendos a pagar	1.744.237,60	830.443.915,20	4.867.947.798,00
H — Resultados Pendentes			
Contas de resultados			138.232.016,60
I — Contas de Compensação			
Depositantes de valores em gar. e em custódia		1.122.703.564,20	
Depositantes de títulos em cobrança:			
do País	772.200.283,30		
do Exterior	8.817.804,10	781.018.089,90	
Outras Contas		63.500.271,30	1.967.221.945,40
			7.588.401.760,00

São Paulo, 6 de Outubro de 1955. — (a) E. Whitaker, Diretor Gerente. (a) L. de Assumpção, Gerente Geral. (a) José Geraldo Gioiosa, Contador, C.R.C. Sp. 3.271. (39148)

FARMÁCIAS DE PLANTÃO

São as seguintes as farmácias de plantão, hoje, domingo:

NO CENTRO — CAIS DO PORTO — Pereira, Av. Francisco Bilcalho 405. CATUMBI — Melo, Catumbi 86. CENTRO — Normal, Av. Presidente Antonio Carlos 51-A; Camerino, Camerino 44; Confiança, Andradas 22; Fátima, Riachuelo 199-A; Sanitária, Frei Caneca 142. ESTACIO — Carvalho, Joaquim Palhares 669. LAPA — Metrópole, Av. Mem de Sá 178; Lorena, Lad. Frei Orlando 5; Lapa, Lapa 18. RIO COMPRIDO — Paz, Campos da Paz 206. SANTA TERESA — São Jorge, América 34; Vitória, Nabuco de Freitas 132. SAUDE — N. S. da Saúde, Sacadura Cabral 165.

NA ZONA NORTE — ABOLIÇÃO — Modelar, Av. Suburbana 8255. ACARI — Farm. Acari, Guajará 6-A. BANGU — Farm. Bangu, Francisco Real 2151; Amália, Figueiredo Camargo 129. BENFICA — São Carlos, Senador Bernardo Monteiro 88-B. BENTO RIBEIRO — São José, Pacheco da Rocha 106; Nacional, Gita 4-A (loja). BONSUCESSO — Alceu, Cardoso Moraes 140 (loja); Portela, Cardoso de Moraes 380; Valverde, Cardoso de Moraes 140 (loja); Bittencourt, Av. Democráticos 521-A. BRAZ DE PINA — Nova Esperança, Av. Antenor Navarro 170; São Pedro, Av. Braz de Pina 17-B; Barroso, Av. Braz de Pina 235-A (loja). CAJU — Simon, General Gurjão 474. CAMPO GRANDE — Iracema, Ferreira Borges 22; Baiana, Estr. Monteiro 4. CASCADURA — Santa Clara, Av. Suburbana 7840; Agenor, Av. Suburbana 10242; Rio Branco, Nerval de Gouveia 5; Bento Ribeiro, Carolina Machado 1556; Pedra Branca, Estr. Intendente Magalhães 2910. CAVALCANTI — Farm. do Povo, Maria Passos 943. CORDOVIL — Kauffmann, Barão de Melgaço 484; Ferreira, Bulhões Marcial 93-B. DEL CASTILHO — Farm. Del Castilho, Av. Suburbana 3265-A. DEODORO — Farm. Deodoro, 2 de Abril 5. ENCANTADO — Tupi, Cruz e Souza 175; Santa Margarida, Clarimundo Melo 396; Oliveira, Clarimundo de Melo 402. ENGENHO DE DENTRO — São José, Adolfo Bergamini 45-A. ENGENHO NOVO — Pasteur, R. Romana 198; Ultramar, Barão Bom Retiro 1487; Lider, 24 de Maio 1007; Kosmos, Arquias Cordeiro 272. ENGENHO VELHO — Silvestre, Haddock Lobo 106; Mariz e Barros, Mariz e Barros 166. GRAJAÚ — Ergo, Mearim 112. ILHA DO GOVERNADOR — Beriberi, Estr. do Cacuia 36. INHAUMA — Assis, Alvaro de Miranda 261-B; Rio d'Ouro, Padre Januário 43. IRAJA — Farm. Irajá, Estr. Monsenhor Felix 729; São Jerônimo, Estr. Monsenhor Felix 18-A. JACAREPAGUA — Arcanjo, Candido Benicio 1998; Assad, Av. Nelson Cardoso 1426-B. LUCAS — Abrios, Av. Bandeiras, loja 15, quadra 18, bloco 2; Predileta, Av. Bandeiras ns. 63, 64 e 65. MADUREIRA — Osvaldo Cruzr João Vicente 55-A. MARECHAL HERMES — Cabrália, Cabrália 27. MARIA DA GRAÇA — Farm. Maria da Graça, Conde de Azambuja 921-E. MEYER — Riachuelo, 24 de Maio 440; Lins, Lins Vasconcelos 503. OSVALDO CRUZ — Cabral, Fernandes Marinho 45. PEDREGULHO — Correia, Ana Néri 1008. PEDRO ERNESTO — Osvaldo Cruz, Etelvina 9-A. PENHA — Rio Tupã, Av. N. S. da Penha 355-R. PENHA CIRCULAR — Geni, Lobo Junior 960-A; Celina, Jucurutã 586; Zenith, Noemia Nunes 336 (loja). RAMOS — Cesar Leite, Estr. Engenho da Pedra 582; Itararé, 23 de Agôsto 36; Central Leopoldina Rego 414. REALENGO — Santa Helena, Av. Santa Cruz 206; Central, Coronel Tamarindo 596. RICARDO DE ALBUQUERQUE — Ivo Barros, Estr. Nazaré 2754. ROCHA MIRANDA — Cordeiro, Topázios 71. SANTA CRUZ — São Sebastião, Felipe Cardoso 27; São Jorge, Faxina 22-L. SÃO CRISTOVÃO — Rivera, São Cristovão 518-A; São Jorge, São Luiz Gonzaga 768; Brasil, São Januário 706. TIJUCA — Santa Lucia, Desembargador Isidro 7; Esmeralda, Conde de Bonfim 819; Boavista, Boavista 105; N. S. Aparecida, Barão Mesquita 966; Independencia, São Francisco Xavier 665. TODOS OS SANTOS — N. S. da Conceição, José Bonifácio 638. VICENTE CARVALHO — Meriti, Meriti 1527-A. VILA ISABEL — Boulevard, Av. 28 de Setembro 326; Kosmos, Av. 28 de Setembro 344; Jardim, Visconde Santa Isabel 4; Nova Portuense, Maxwell 388-A.

NA ZONA SUL — BOTAFOGO — Standard, Senador Vergueiro 200; Flórida, Arnaldo Quintela 115; Passagem, Passagem 6-A; Santa Catarina, Marquês de Olinda 95-B; São Clemente, São Clemente 62; Pinto, Voluntários da Pátria 351. CATETE — Central, Catete 287. COPACABANA — Leme, Av. Prado Junior 237; Lowen, Siqueira Campos 119-A; Copacabana, Av. Copacabana 556; N. S. de Lourdes, Av. Copacabana 911; Cruzeiro, Av. Copacabana 1212; Barbosa, Francisco Sá 18-A; Moderna, Bulhões de Carvalho 109-A. GAVEA — São Geraldo, Jardim Botanico 720. IPANEMA — Royal, Montenegro 129-B; Esperança, Visconde de Pirajá 616 (4ª loja). LARANJEIRAS — Lourdes, Cosme Velho 128; Paissandu, Paissandu 104-A. LEBLON — Farm. Leblon, Av. Ataulfo de Paiva 1113.

São as seguintes as farmácias de plantão, amanhã, segunda-feira:

NA CIDADE — CATUMBI — Farmácia Catumbi, Catumbi 8. CENTRO — Silva Araujo, 1º de Março 11; Itabira, Av. Marechal Floriano 55; Cordeiro, Constituição 45; Farm. Gomes Freire, Av. Gomes Freire 632. ESTACIO — Popular, Joaquim Palhares, 721; Ideal, Santa Maria 6. LAPA — Fênix, Av. Mem de Sá 11; Castor, Riachuelo 205. MANGUE — Mafra, Julio do Carmo 9; Gaia, Pr. 11 de Junho 390. PRAÇA DA BANDEIRA — Matoso 46. RIO COMPRIDO — Max, Pr. Condessa Paulo Frontin 48. SANTO CRISTO — América 229. SAUDE — Alcides, Sacadura Cabral 353.

NA ZONA NORTE — ABOLIÇÃO — Farm. Abolição, Av. Suburbana 7304; São Jorge, Av. Suburbana 4045-C; São Borja, Av. Suburbana 4414 (loja B). BANGU — São Jorge dos Abrolhos, Professor Clemente Ferreira 180-A (loja); Cid. Av. Cônego Vasconcelos 161. BENTO RIBEIRO — Farmácia Bento Ribeiro, Carolina Machado 1556; Santo Antonio, Carolina Machado 990-A. BONSUCESSO — Jacinto H. Simões, Cardoso de Moraes 560; Nova York, Av. Nova York 14; Xavier Campos, Av. Guilherme Maxwell 428; Valério, Barreiros 614; Santo Expedito, Tenente Abel Cunha 145-B; Vera, Tamiarana 18-A. BRAZ DE PINA — Hélio Ltda., Av. Antenor Navarro 45; N. S. Natividade, Aracaia 114-B. CACHAMBI — Landi, Cachambi 357. CAMPO GRANDE — Campo Grande, Barcelos Domingos 29; Ferreira, Pr. 3 de Maio 9. CASCADURA — Amparo, Av. Suburbana 10256; Salutar, Av. Suburbana 9377. CAVALCANTI — Lex, Silva Vale 326-B. CORDOVIL — São Geraldo, Antonio João 2-B; Castro Fonseca, Bulhões Marcial 383-B. DEL CASTILHO — Niamar, Av. Automóvel Clube 5344. DEODORO — Sagrada Familia, Estr. General Tasso Fragoso 4115; Antonio, Adolfo Bergamini 390-C; Pinheiro, José dos Reis 346; Goiás 1340; Quintino, Goiás 1138-B. ENGENHO NOVO — Brasil, D. Romana 651-A; Engenho Novo, Barão do Bom Retiro 96. ENGENHO VELHO — Espirito Santo, Haddock Lobo 1; Leal, Haddock Lobo 461; Apolo, Mariz e Barros 890. GRAJAÚ — Pontes, Av. Julio Furtado 108-A. ILHA DO GOVERNADOR — Cocotá, Praia Olaria 307; Santo Antonio, Manuel Bonfim 40. INHAUMA — Terra Nova, Av. João Ribeiro 263; Redentor, Av. João Ribeiro 738-A. IRAJA — Santa Rita, Estr. Monsenhor Felix 504. JACAREPAGUÁ — Santa Barbara, Candido Benicio 319-C; Mendonça, Av. Geremario Dantas 657; Levi, Estr. Bandeirantes 58-B. MADUREIRA — Humanitaria, Estr. Marechal Rangel 5; Santo Henrique, Conselheiro Galvão 654; Natividade, Estr. Marechal Rangel 928 (loja B). MARECHAL HERMES — Mauricio Brum & Medrado, Coruripe 699-A (loja). MEIER — Santa Teresinha, Dias da Cruz 476; N. S. da Guia, Lins de Vasconcelos 273-B; Fonseca, Arquias Cordeiro 628. PADRE MIGUEL — Enilton, Guaiaca 764-B. PEDRO ERNESTO — Uranos, Uranos 693; Neves, João Rego 116. PENHA — Santo Antonio de Pádua, Av. N. S. da Penha 52-A; Almo, Av. N. S. da Penha 174; Saicá, Cacequi 363 (loja B). PENHA CIRCULAR — Santo Valéria, Lobo Junior 2059. RAMOS — Miracema, Leopoldina Rego 880. REALENGO — São José, Av. Santa Cruz 499; IAPI, Marechal Modestino 219-F (IAPI). RIACHUELO — Oriente, Lino Teixeira 283; Minerva, São Francisco Xavier 993. RICARDO ALBUQUERQUE — A.O.Q. de Castro, Japoara 200. ROCHA MIRANDA — Colégio, Estr. Barro Vermelho 1378-B. SAMPAIO — Monte Castelo, 2 de Maio n. 742-A. SANTA CRUZ — Santa Cruz, Lopes Moura 66; Sepetiba, Praia Sepetiba 650-A. SÃO CRISTOVÃO — Aliança, São Luiz Gonzaga 104A; Piratini, Belo 391; Santa Rita, São Januario 168. SENADOR CAMARA — N. S. de Lourdes, Albino Paiva 613. TIJUCA — Medeiros, Conde Bonfim 952-A; Coutinho, Conde de Bonfim 98; Santa Cecilia, Barão de Mesquita 78'; Norma, São Francisco Xavier 194; Santa Maria, Barão de Mesquita 367-F. TODOS OS SANTOS — Adriano 97. VICENTE CARVALHO — Roberto Toledo Bittencourt, Estr. Vicente Carvalho 962. VIGARIO GERAL — Pimentel, Valentim Magalhães 226. VILA ISABEL — Perissé, Av. 28 de Setembro 439; Gama, Pereira Nunes 221.

NA ZONA SUL — BOTAFOGO — Real, São Salvador 75; Ipiranga, General Polidoro 156; Orlando Rangel, Pr. Botafogo 490. CATETE — Excelsior, Catete 37. COPACABANA — Oceanica, Av. Copacabana 7-A, 209-F, 726-A, 1074, 498-A e 1241; Siqueira Campos 29-A; Francisco Otaviano 32; Duvivier 49-A e Visconde Pirajá 146. FLAMENGO — Amapá, Senador Vergueiro 23. GAVEA — N. S. da Conceição, Marquês de São Vicente 18. HUMAITA — Humaitá 149. LARANJEIRAS — Cruz, Laranjeiras 34; Santa Alice, Alice 7. LEBLON — Lira, João Lira 34-A; Ocenica, Dias Ferreira 64-A.

CÂMBIO

Ontem, êsse mercado funcionou calmo, tendo o Banco do Brasil oficializado as seguintes taxas:

	Vend.	Comp.
Libra	53,6960	51,4080
Dólar	18,82	18,36
Franco suiço	4,4269	4,2834
Franco belga	0,3799	0,3639
Peso uruguaio	5,4158	5,2159
Peso argentino	1,3520	1,3161
Franco francês	0,0538	0,0523
Escudo	0,6607	0,6328
Peso boliviano	0,3137	—
Florim	4,9684	4,8470
Coroa sueca	3,6402	3,5513
Coroa dinamarquesa	2,7499	2,6340
Coroa tcheco-eslovaca	2,6139	2,55
Marco	4,4931	4,3833

OURO FINO

O Banco do Brasil afixou para compra do ouro fino, 1.000/1.000, o preço de Cr$ 20,8176, por grama.

CAMBIO LIVRE
(Dia 8-10-955)

Cotações do dólar:
Na abertura: Compra Cr$ 68.50. Venda Cr$ 70.50.
No fechamento: Compra Cr$ 68.50. Venda Cr$ 70.50.

Cotações da libra:
Na abertura: Compra Cr$ 186.00. Venda Cr$ 192.00.
No fechamento: Compra Cr$ 186.00. Venda Cr$ 192.00.

MERCADO — Funcionou calmo.

CÂMBIOS ESTRANGEIROS

LONDRES, 8.

Abertura — Londres, à vista, por **£ sôbre: Nova York** à vista por **£** 2.7900 comp. e 2.7906 vend. **Rio de Janeiro** livre por Cr$ 180.00 comp. e 190.00 vend. **Buenos Aires** por P. 38.75 comp. e 39.00 vend. **Montevidéu** por P. 9.00 comp. e 10.00 vend. **Canadá** por $ 2.7668 comp. e 2.7681 vend. **Berna** por F. 12.2125 comp. e 12.2150 vend. **Amsterdam** telegr. por P. 10.6050 comp. e 10.6075 vend. **Paris** tel. por F. 983.62 comp. e 983.87 vend. **Genova** por L. 1.750 comp. e 1.751 vend. **Lisboa** por Escudo 80.05 comp. e 80.15 vend. **Praga** por Kr. 20.00 comp. e 20.25 vend. **Berlim** (marco bloqueado), por Mark 11.7362 comp. e 11.7287 vend. **Copenhague** por Kr. 19.3375 comp. e 19.34 vend. **Oslo** por **£** Kr. 19.9975 comp. e 20.00 vend. **Madrid** (oficial), por P. 30.66 comp. e 31.66 vend. **Estocolmo** por Kr. 14.4350 comp. e 14.4362 vend.

LONDRES, 8.

Fechamento — Londres à vista, por **£** sôbre: **Nova York** à vista por **£** 2.7900 comp. e 2.7906 vend. **Rio de Janeiro**, livre, por Cr$ 160.0 comp. e 190.00 vend. **Buenos Aires** por P. 38.75 comp. e 39.00 vend. **Montevidéu** por P. 9.00 comp. e 10.00 vend. **Canadá** por ? 2.7675 comp. e 2.7681 vend. **Berna** por F. 12.2150 comp. e 12.2162 vend. **Amsterdam** telegr. por F. 10.6050 comp. e 10.6075 vend. **Genova** por L. 1.75050 comp. e 1.75150 vend. **Bruxelas** por F. 139.45 comp. e 137.50 vend.. **Estocolmo** por Kr. 14.4325 comp. e 14.4350 vend. **Copenhague** por Kr. 19.3350 comp. e 19.34 vend. **Oslo** por **£** Kr. 19.9975 comp. e 20.00 vend. **Berlim** (marco bloqueado), por Mr. 11.7262 comp. e 11.7287 vend. **Portugal** por Escudo 80.05 comp. e 80.25 vend. **Madrid** por P. 30.66 comp. e 31.66 vend.

BÔLSA DE VALORES

Não funciona aos sábados.

CAFÉ

Não funciona aos sábados.

SANTOS, 8.
Fechado.

Entradas 6.547. Embarques 18.408. Existência 2.276.283. Saídas 8.044 sacas, sendo 7.497 para a Europa e 547 para Buenos Aires.

AÇÚCAR

Não funciona aos sábados.

EM PERNAMBUCO

Recife, 8.
Mercado — Estável.
Preço — Por 60 quilos — Usina de primeira, não cotado — Usina de segunda, não cotado — Demerara, Cr$ 360,00 — Cristal Cr$ 380,00.
Entradas — Ontem: 24.028; desde 1º de setembro: 508.241.
Embarques: 6.500.
Existência: 248.550.
Consumo: 2.000.

ALGODÃO

Não funciona aos sábados:

EM PERNAMBUCO

RECIFE, 8.
Mercado — Estável.
COTAÇÕES — POR 10 QUILOS — Matas, tipo 5, Cr$ 410,00 — Sertões — Tipo 5, Cr$ 490,00.
Entradas — Ontem: 418; desde 1º de setembro: 44.146.
Embarques: nada.
Existência: 21.066.
Consumo: 700.

MERCADO DE CAFÉ

VENDAS PARA EXPORTAÇÃO

Nos dias 24 e 26 de setembro último, foram vendidas para exportação 94.019 sacas na praça de Santos, 61.316 na do Rio, 2.626 na de Paranaguá e 2.655 na de Vitória.

O café vendido em Santos rendeu, em divisas: 4.586.607.56 dólares americanos; 197.511.90 dólares convênio sôbre a Alemanha; 37.999.06 sôbre a Áustria: 137.972.04 sôbre a Itália; 158.107.50 florins; 326.886.00 coroas dinamarquesas; 1.991.017.50 coroas suecas; 3.341.400.00 francos belgas; 12.153.000.00 francos franceses e 63.491-10-14 libras esterlinas.

O café negociado no Rio proporcionou: 1.016.887.10 dólares americanos; 24.787.50 dólares convênio com a Alemanha; 123.113.05 sôbre a Argentina; 18.792.00 sôbre a Áustria; 88.603.00 sôbre o Chile; 1.423.735.50 sôbre a Finlândia; 60.297.12 sôbre a Grécia; 20.249.40 sôbre a Itália; 64.440.00 coroas dinamarquesas; 2.389.950.00 francos belgas; 41.356.710.00 francos franceses; 89.198-25-06 libras esterlinas e 4.320-00-00 libras islandesas.

O café vendido em Paranaguá obteve, em cambiais: 70.255.67 dólares americanos; 52.554.60 dólares convênio sôbre a Itália; 29.561.80 sôbre a Noruega e 5.558.100.00 francos franceses.

O produto do café negociado em Vitória, foi de: 7.210.50 dólares americanos; 14.400.00 dólares convênio sôbre a Grécia; 41.346.00 sôbre a Itália; 3.420.000.00 francos franceses e...... 11.497-20-00 libras esterlinas.

MOVIMENTO NOS PORTOS

No dia 29 de setembro último, foram negociadas com o exterior 69.617 sacas de café, sendo 9.737 em Santos, 19.946 no Rio, 6.399 em Vitória, e 33.535 em Paranaguá.

Na mesma data, foram despachadas para exportação 72.811 sacas, sendo 43.344 em Santos, 11.371 no Rio e 9.545 em Vitória, 8.301 em Paranaguá e 250 em Salvador.

Ainda no mesmo dia, os embarques para o exterior atingiram 124.469 sacas, sendo 2.500 em Santos, 47.083 no Rio, 2.250 em Vitória, 71.048 em Paranaguá e 1.588 em Salvador.

Até a data em referência, foram embarcadas 4.025.449 sacas, sendo 3.891.275 para o exterior, e vendidas êste mês 2.078.518 sacas, restando um saldo a embarcar de 1.044.395 sacas.

Vendas canceladas na referida data: 32.100 sacas em Santos, 10.000 sacas no Rio e 5.875 em Paranaguá.

EXPORTAÇÃO EM SETEMBRO

Foram exportadas, no mês de setembro último, segundo dados do Instituto Brasileiro do Café, 1.992.666 sacas de café, sendo 1.961.512 para o exterior (das quais 1.314.533 para os Estados Unidos), 30.734 para portos nacionais e 420 consumidas a bordo. Do pôrto de Santos saíram 697.948 sacas. A disponibilidade, nos portos de exportação em 30 de setembro, era de 4.005.490 sacas, sendo 2.269.952 em Santos.

GÊNEROS

O mercado de gêneros alimentícios funcionou, ontem com o seguinte movimento:

	Entrada	Saídas
Feijão, sacos	802	—
Milho, sacos	5.090	—
Arroz, sacos	12.219	—
Açúcar, sacos	8.180	—
Banha, caixas	700	—

INSTITUTO BRASILEIRO DE GEOGRAFIA E ESTATÍSTICA
Conselho Nacional de Estatística

O "Diário Oficial" (Seção I) pág. 18.723, de 6 do corrente publica edital de concorrência pública para venda de material usado de propriedade do Conselho Nacional de Estatística. As propostas serão recebidas no dia 17 do corrente, às 15 horas, na sede do Conselho, na Avenida Franklin Roosevelt, 166 — 6.º andar. (28975)

COMPANHIA BRASILEIRA DE ENGENHARIA
Assembléia Geral Extraordinária

São convidados os Senhores Acionistas a se reunirem em Assembléia Geral Extraordinária, a realizar-se em 17 de outubro próximo às 16,00 horas, na sede social à Av. Churchill, 94 — 9.º andar, a fim de tomarem conhecimento e deliberarem sôbre a seguinte ordem do dia:
a) Preenchimento de cargos vagos na Diretoria.
Rio de Janeiro, 7 de outubro de 1955.
EDUARDO AGOSTINI, presidente (25365)

EDIFÍCIO "CASTELNUEVO"
ADMINISTRAÇÃO PREDIAL CIVIA

Ficam convocados os senhores condôminos do Edifício "Castelnuevo", sito à Av. Copacabana, 759, para a Assembléia Geral Extraordinária, que será realizada às 9,30 horas do próximo dia 13 do mês de outubro de 1955, quinta-feira, na Sede da Imobiliária Civia S. A., à Travessa do Ouvidor, 17 - 2.º andar, em primeira convocação; ou, na falta de número legal, em segunda e última convocação, com qualquer número de condôminos, às 10 horas do mesmo dia e local, com o objetivo de deliberarem sôbre os seguintes assuntos: a) — Ratificação da escolha da Imobiliária Civia S. A. para administradora; b) — Prestação de contas do Síndico até 30/9/1955; c) — Assuntos gerais.

Pelo Cond. do Edifício "Castelnuevo"
IMOBILIÁRIA CIVIA S/A.

(48990)

EXPORTAÇÕES
— Bolívia e Argentina

Firma especializada em negócios com o exterior, com matriz no Rio de Janeiro e filiais em São Paulo, La Paz e Buenos Aires procura contato direto com os fabricantes brasileiros de manufaturas e equipamento industrial, interessados na exportação para os países acima.

Artigos e material elétrico em geral, artigos sanitários, móveis de aço, máquinas, etc.

Favor dirigir-se com urgência à DAPEX Importações Exportações Ltda., Av. Rio Branco, 25 - s/ 811-912 — Fones: 43-9245 e 23-3708. (49159)

VIDA ESCOTEIRA

AS PROVAS DO TORNEIO "HUGO BETHLEM"

As provas do Torneio Técnico Esportivo "Hugo Bethlem" a ser disputado entre as tropas de escoteiros juniores da Região Escoteira do Distrito Federal, na parte da manhã do domingo 23 do corrente, serão as seguintes:

Salto em distância (prova esportiva), transmissão de uma mensagem de 100 caracteres por semáfora (prova técnica) e cabo de guerra (jógo).

Por motivos técnicos ainda não foi escolhido o local do certame, esperando-se que no começo da semana entrante seja dado a conhecer.

FESTA NA MONTEIRO LOBATO

Os "viscondes de sabugosas" (os escoteiros da Associação Monteiro Lobato) promoverão uma festa no sábado vindouro, 15 do corrente, à tarde, à rua Lauro Müller, 3, em Botafogo. Para esta festa que tem por objetivo arrecadar meios para a construção da sede própria da Associação, estão convidados todos os escotistas bem como os amigos do Movimento. A entrada será franca.

TORNEIO DE LOBINHOS "ANA NERY"

As 9 horas de hoje será dado início, na praça de esportes do Tijuca Ténis Clube, do Torneio Técnico "Ana Nery" para lobinhos da Região do Distrito Federal da União dos Escoteiros do Brasil. A disputa que terá por dirigente o Comissário Regional de Lobinhos, chefe dr. Carlos Gusmão de Oliveira Lima, auxiliado nos julgamentos das provas pelos aquelás presentes, constará das seguintes provas:

1.º — Transmissão de uma mensagem por semáfora;

2.º — Corrida de estafeta com mensagem;

3.º — Jógo de trem;

4.º — Aremêsso de bolas (de ténis)

5.º — Carta de prêgo (questionário) com perguntas sôbre higiene, primeiros socorros, relógios, Leis e Máximas da Jangal.

O Torneio "Ana Nery" instituido há anos pela entidade regional de escoteiros, constitui sincera homenagem dos badenianos cariocas, principalmente dos lobinhos, à primeira enfermeira brasileira. E' sempre levado a efeito no começo dos meses de outubro, uma vez que o dia 4 do corrente, dia de São Francisco de Assis, é consagrado aos Lobinhos.

CALÇA CURTA OU COMPRIDA?

Noticiando a próxima reforma da estrutura técnica e administrativa do Movimento Escoteiro no Brasil, consideramos oportuno, uma enquete entre escotistas a ser feita sôbre o uso da calça curta.

Não restam dúvidas que trazer êsse problema para as colunas de um jornal criará, talvez, embaraços para o responsável por esta seção. Entretanto os leitores poderão ter certeza de que nenhum outro motivo nos move a levantar essa questão, senão o de poder ouvir a opinião, tanto de escoteiros como de dirigentes, acêrca do uso do uniforme. Não nos move, como poderá parecer para os precipitados, qualquer idéia de sensacionalismo. O que desejamos é equacionar êste problema que existe e que ninguém de bom senso poderá negar.

Não faremos seleção. Faremos o possivel para ouvir todos os que desejarem dar seu pronunciamento. Além disso, através de cartas dirigidas à seção "VIDA ESCOTEIRA" poderão manifestar os leitores que por um motivo ou por outro não puderam ser ouvidos. Após termos uma amostra relativa, analisaremos as respostas dadas nas diversas enquetes, apreseniando, no fim, as conclusões que pudermos tirar da análise feita.

O CHEFE ESCOTEIRO

A figura impar do Chefe Escoteiro ainda não foi traçada nestas colunas. Não vamos contar lôas e nem seria êste o nosso objetivo. Entretanto, injustiça estariamos cometendo se não fizéssemos uma análise do seu papel no mundo social, em particular no que se refere à formação da juventude.

Não há nenhuma fôrça de expressão quando afirmamos que a chefia é um sacerdócio. Sacerdócio sim, pois sòmente imbuidos de idealismo é que cidadãos vestem o uniforme de Chefe. Não recebendo um centavo pelo seu trabalho, gastando, muitas das vêzes, os seus cruzeiros em benefício de sua Tropa, de seus escoteiros, o Chefe faz do cargo uma profissão de fé.

Enquanto seus colegas de emprêgo, após o horário normal de trabalho, vão para o recesso de seus lares, vão para os pontos de diversão, êste homem Chefe toma o destino da sede da Tropa onde dezenas de rapazes o aguardam ansiosamente, prontos a vê-lo dirigir uma reunião. Muitos sábados, domingos e feriados não existem para êsse cidadão; êsses dias pertencem ao seus escoteiros. Depois dessas assertivas, depois dêste desprendimento sincero e desinteressado quem ousará contestar o idealismo do Chefe Escoteiro?

Para muitos poderá parecer que o Chefe demonstrando tamanho idealismo, não passe de fanático. Enganam-se os que assim pensam. Êste idealismo, como qualquer outro, que chegue às raias do fanatismo, perde sua razão de ser. E os Chefes sabem muito bem disso. Sua formação foi baseada no amor à família, à humanidade, e se êles esquecem de seus deveres primeiros, em virtude de se entregarem de corpo e alma a uma única causa retraida a quatro paredes, deixarão, então, de ser Chefe. O seu entusiasmo, portanto, deve ser isento de qualquer traço de fanatismo. E, vamos e convenhamos, isto não é muito difícil de ser compreendido e vivido por quem baseia sua vida na Promessa e na Lei Escoteira.

* * *

Muitas vêzes há quem nos pergunta por que somos chefe escoteiro. Fazemos nossa, a resposta de um amigo chefe carioca, que afirma: "Seria egoismo de minha parte e, estaria por isso mesmo renegando a minha educação escoteira, se não desse a alguns de meus jovens patrícios a mesma oportunidade que, anos atrás, tive quando rapaz, de gozar as delícias da Vida Escoteira. Seria egoista ainda, por não possibilitar a que um grupo de jovens tivessem moldados seus caracteres na Promessa e na Lei".

Parece-nos que esta resposta, de forma geral, serve para demonstrar, categòricamente, que os cidadãos chefes escoteiros, principalmente os que vivem no Movimento desde a infância, têm êste sentimento de dar aos seus semelhantes pequenos, a oportunidade de serem escoteiros e como tal usufruir as delícias de uma vida no campo, estribada numa perfeita educação moral, tão necessária, hoje mais do que nunca, aos jovens que amanhã serão os dirigentes dêste País.

* * *

O papel fundamental que exerce, indiretamente, o Chefe na formação moral do jovem é bastante relevante, senão mesmo capital. Quantas e quantas vêzes tivemos conhecimento de casos de pais que impotentes na educação de seus filhos, vão procurar os chefes de seus filhos para intervirem, muitas das vêzes, em assuntos que dizem apenas respeito a pai e filho. Esta interveniência poderá parecer para alguns, como indébita. Mas é o pai quem solicita essa interferência, e por que isso: simplesmente pelo fato de, às vêzes tarde, perceber que não conquistou a confiança de seu filho, nem mesmo ao preço de castigos. Êste pai vê que o Chefe tornou-se para o filho, um verdadeiro amigo: o filho confidencia com o chefe, pois sabe que êle, ao contrário de muitos adultos, saberá dar palavras de conselho ao invés de castigos pelas suas faltas.

Há dias um chefe narrou-nos um fato com êle ocorrido. A mãe de um seu escoteiro preocupada pela inapetência do filho, aproveitou a oportunidade de um seu telefonema para pedir a intervenção dêle para que o rapaz se alimentasse melhor, pois de nada adiantava seu pedido...

Para os menos esclarecidos poderá parecer que essa intromissão é feita propositadamente. E' evidente que isto não sucede. O Chefe apenas não pode furtar-se de ser um bom Chefe, de compreender a alma irriquieta e cheia de problemas do adolescente, apenas porque os seus pais esquecem-se de que êles têm de ser, antes de tudo, os melhores amigos de seus filhos, nos quais êles, os jovens, podem encontrar bons conselheiros e não inimigos que os castiguem pelos menores êrros que cometem por falta de quera os ensinem a conhecer o certo e o errado.

* * *

Vamos, por hoje, parar por aqui, deixando entretanto, a promessa de voltarmos em breve ao assunto, desta vez, analisando a formação dos Chefes Escoteiros.

LUIZ BRAVO.

REESTRUTURAÇÃO GERAL DO ESCOTISMO NACIONAL

O Comissariado Técnico Nacional está organizando, baseado numa determinação da 8.ª Assembléia Nacional Escoteira, o projeto de reestruturação geral dos orgãos e legislação escoteiras, revendo não só o Regulamento Técnico Escoteiro, mas também os Estatutos, levando em conta, nêsse estudo, uma proposta apresentada à mesma Assembléia pela Região do Rio Grande do Sul, a tradução oficial existente do P.O.R. (Policy, Organization and Rules), os trabalhos sôbre Administração e Organização Escoteiras aprovadas pela Conferência Interamericana de Escotismo e outros subsídios, como o P O. R. canadense e os regulamentos norte-americanos.

Os comissários regionais e distritais poderão prestar sua colaboração no planificamento desta reestruturação, bastante para isso que essas sugestões enviadas, em caráter informal, para o Comissário Nacional, pois estas não podem ser consideradas como propostas pessoais, mas sim de entidades.

As Regiões, independentemente, poderão apresentar desde logo, sugestões e recomendações em caráter oficial.

TORNEIO "BADEN POWELL"

Os escoteiros seniores cariocas disputarão n opróximo domingo 16, o Torneio Técnico "Baden Powell" que constará de provas de noviço a Escoteiro da Pátria sénior. O certame terá por dirigente o chefe Georget Lefrançois, assistente de seniores do Comissário Regional de Escoteiros, auxiliado pelos chefes: Antônio Dias Euzébio, Gabriel, Hildebrando Nery, Luiz Bravo, Penha Brasil, Lago, Paulo Vasconcellos, Monteiro e outros. O início do "Baden Powell" de 1955 está programado para às 7 horas sendo o ponto de partida a sede da Região do Distrito Federal, à Praça Marechal Ancora, s/n

CURSO DE CHEFES DE LOBINHOS

No próximo domingo 16, em Vila Renata, na Muda da Tijuca, sob a direção dos chefes dr. João Ribeiro dos Santos, Comissário Geral de Lobinhos, Geraldo Hugo Nunes, Comissário Técnico Regional e dr. Carlos Gusmão de Oliveira Lima, Comissário Regional de Lobinhos, terá lugar o Curso Preliminar à Insígnia de Madeira para Aquelás, sob o patrocínio da Região do Distrito Federal da União dos Escoteiros do Brasil. Os inscritos no citado curso deverão comparecer amanhã, segunda-feira 11, às 20 horas, na sede regional, à Praça Marechal Ancora, s/n (Ed. da Saúde do Pôrto), a fim de receberem instruções.

PUBLICAÇÕES

Acaba de ser lançado pelo Serviço de Documentação do Ministério da Viação o livro "ABC dos Transportes", do sr. Humberto Bastos, membros do Conselho Nacional de Economia.

Esse é o terceiro volume editado pelo Serviço de Documentação da M. V. O. P. como parte de sua "Coleção Mauá", dedicada a publicação de obras sôbre problemas diversos de interêsse do Ministério.

O "ABC dos Transportes" apresenta, em seus vinte e três capítulos, um estudo sucinto, em estilo didático, a respeito da evolução dos meios de transporte — desde a utilização dos câmbios até o evento dos planos nacionais de viação — e fixa, com especialidade, a situação no Brasil.

MAIOR NÚMERO DE JOVENS NA SUÉCIA

ESTOCOLMO (BISI) — O número de jovens entre 14 e 18 anos na Suécia, aumentou consideràvelmente desde 1950 quando eram cêrca de 415 mil. Calcula-se agora, que até 1961, terão atingido 635 mil ou seja, um aumento de 50%.

O aumento porém, varia em cada região no país. Em Estocolmo, o aumento será de 101% enquanto que na provincia de Blekinge, por exemplo, não terá ultrapassado 17%. As maiores percentagens serão sempre nos grandes centros, principalmente naqueles de maior progresso industrial enquanto que nas regiões agrícolas e no interior, o aumento será sempre muito menor.

Aproveite! Compre agora por preços muito abaixo do normal ...e faça uma grande economia!

CRETONE "A EXPOSIÇÃO"
Exclusivo d'A Exposição Carioca.
Ótima qualidade! Larg. 2,00.
De 55, o metro agora 49,80.
Larg. 2,20. De 59, agora 53,50.
Larg. 1,40. De 39, o metro
AGORA...: **35,80**

COLCHA "JUANITA"
Em fustão. Côres firmes: rosa, azul, ouro e grená. Casal: 2,20 x 1,80. De 180, agora 165,
Solt.: 1,90 x 1,40.
De 128, agora... **118,**

COLCHA "RAYON"
Para cama de casal. Double-face, com linda franja. Tôdas as côres. Tam. 2,20 x 1,80
De 295, agora... **268,**

COBERTOR "CAMEL"
Pura lã, pêlo de camelo. Casal: 2,10 x 1,70. De 590, agora 548,
Solt.: 1,90 x 1,40.
De 495, agora... **458,**

JÔGO DE CAMA CASAL
Em superior cretone branco, bordado a mão. 1 lençol com 2,50 x 2,00 e 2 fronhas 0,60 x 0,40.
De 790, agora... **728,**

GUARNIÇÃO DE MESA
Toalha e 6 guardanapos, em superior etamine de côres firmes. Tam. 1,40 x 1,40.
De 98, agora... **89,50**

GUARNIÇÃO DE MESA
Superior tecido adamascado, côres firmes: 2,00 x 1,40 c/6 guardanapos.
De 295, agora.....272,
1,40 x 1,40 c/6 guard.
De 210, agora... **195,**

GUARNIÇÃO "JAPONÊSA"
Para mesa. Superior tecido adamascado, com barra de côr firme.
1,90 x 1,40 c/8 guardanapos.
De 590, agora.....529,
1,25 x 1,25 c/4 guard.
De 250, agora... **229,**

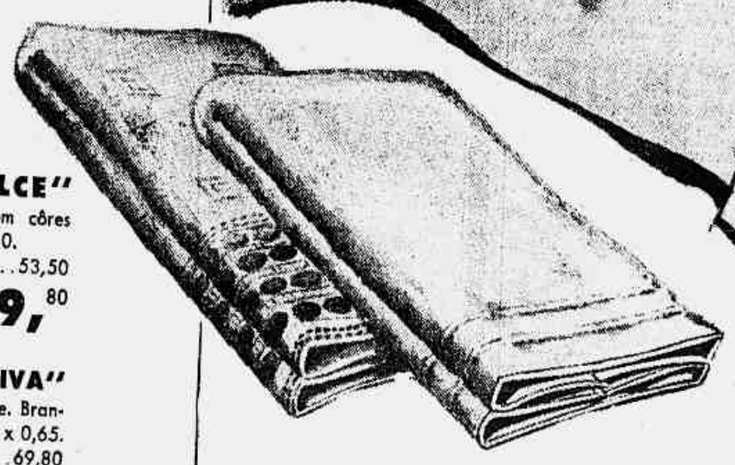

Grande variedade em guarnições para cama!

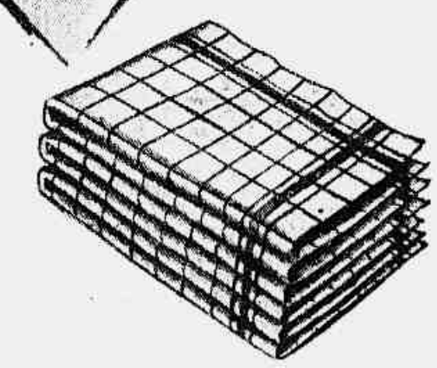

TOALHA "REALCE"
Felpuda e absorvente, em côres firmes. Banho: 1,35 x 0,80.
De 59, agora.....53,50
Rosto: 0,80 x 0,40
De 22, agora... **19,80**

TOALHA "ESPORTIVA"
Felpuda e super-absorvente. Branca com barra. Banho: 1,40 x 0,65.
De 78, agora.....69,80
Rosto. 0,90 x 0,45.
De 29, agora... **26,50**

TOALHA "ARTEX"
Felpuda e super-absorvente. Côres lisas, com barra colorida.
Banho: 1,50 x 1,00.
De 125, agora 114,
Rosto: 1,10 x 0,50.
De 49, agora... **44,50**

SÓ PARA SENHORAS
a Exposição CARIOCA
L. CARIOCA ESQ. G. DIAS

PANOS DE COPA "BRUSQUE"
Tecido granité xadrez, super-absorvente. Tam. 0,60x0,60
De 12, agora... **10,50**

COMPRE MAIS GUARNIÇÕES DE CAMA E MESA... E PAGUE SUAVEMENTE PELO CREDIÁRIO, EM 10 MESES!

ATOS RELIGIOSOS

A FREI FABIANO DE CHRISTO
Agradeço a graça alcançada
RAUL
(3387)

General Victor Eduardo Rozsanyi

(FALECIMENTO)

Mathilde Schmidt Rozsanyi, Julia Schmidt Bittencourt e demais parentes, cumprem o doloroso dever de participar o falecimento de seu inesquecivel espôso e cunhado, General VICTOR EDUARDO ROZSANYI, saindo o féretro hoje da Avenida João Luiz Alves, 46 (Urca) para o Cemitério de São João Batista.

(28998)

MANOEL MARQUES DA SILVA

(MISSA DE 7.º DIA)

Eborina Marques da Silva, Dniester Marques da Silva, José Marques da Silva, senhora e filha; Dr. Alvaro Bragança, senhora e filhas; Dr. Bernardo Nemirovsky, senhora e filhas; Coronel Norberto Cirano Stranges, senhora e filhas; Amelia da Silva Morgado, Sylvio Macedo, senhora e filhos; sensibilizados com as manifestações de pesar por ocasião do sepultamento do seu querido espôso, pai, sogro, avô, irmão e tio — MANOEL MARQUES DA SILVA — convidam todos os amigos para a missa de 7.º dia que, pelo descanso eterno de sua grande alma será celebrada depois de amanhã, têrça-feira, dia 11, às 9 horas, no altar-mór da Catedral Metropolitana.

(44407)

JOÃO BENEDITO DE ARAUJO FILHO

(MISSA DE 7.º DIA)

João Benedito de Araújo, Jayme B. de Araújo e senhora, Lauro B. de Araújo, senhora e filhos, Paulo Emidio Freitas Barbosa, senhora e filhas; Luiz B. de Araújo, Tarnier Teixeira e senhora, sensibilizados, agradecem as manifestações de pesar recebidas por ocasião do falecimento de seu querido filho, irmão, cunhado e tio ARAÚJO, e convidam os demais parentes e amigos para assistirem a missa de sétimo dia, que mandam celebrar amanhã segunda-feira, dia 10, no altar-mór da Igreja de São Francisco de Paula, às 10 horas da manhã. Antecipadamente, agradecem a todos que comparecerem a êste ato de fé cristã.

(44408)

Atos Religiosos

Adelina Nova da Costa Pereira

(L I L A)

MISSA DE 7.º DIA

José Manoel da Costa Pereira e senhora, Henriqueta da Nova Monteiro e família; Frederico Rodrigues de Moraes e família; Francisco da Nova Monteiro e família; Alfredo Kendall e demais parentes, convidam seus amigos para assistirem a missa de 7.º dia que, em intenção da alma de sua pranteada mãe, sogra, irmã, cunhada e parenta LILA mandam celebrar têrça-feira, dia 11, às 11 horas, no altar-mor da Igreja da Candelária.

Adelina Nova da Costa Pereira

(L I L A)

MISSA DE 7.º DIA

Armando da Costa Pereira e senhora, convidam seus parentes e amigos para assistirem a missa de 7.º dia que, em sufrágio da alma de sua querida cunhada LILA mandam celebrar têrça-feira, dia 11, às 11 horas, no altar do Santíssimo da Igreja da Candelária.

Adelina Nova da Costa Pereira

(L I L A)

MISSA DE 7.º DIA

Viúva Anna Ribeiro de Souza Gomes, convida seus parentes e amigos para assistirem a missa de 7.º dia que, por alma de sua grande amiga LILA manda celebrar têrça-feira, dia 11, às 11 horas no altar de N.S. das Dores, da Igreja da Candelária. (48955)

FELINTO CESAR SAMPAIO

(MISSA DE 30.º DIA)

Olympia Guimarães Sampaio, Dr. Nelson Barbosa Sampaio, senhora e filhos, Dr. Sylvio Barbosa Sampaio, senhora e filhos, Antonio Moreira Leite, senhora e filhos, Othon Ribeiro Bastos, senhora e filhos, Heitor Quartin Pinto, senhora e filhos, Newton Faria Sampaio e demais parentes, convidam seus amigos para assistirem à missa de 30.º dia, que por alma de seu querido e inesquecível espôso, pai, sogro e avô — FELINTO CESAR SAMPAIO — mandam celebrar têrça-feira, dia 11, às 10 horas, no altar-mor da Igreja da Santa Cruz dos Militares, à Rua 1.º de Março. Antecipadamente agradecem a todos que comparecerem a êsse ato de fé cristã. (48978)

JAYME OVALLE

(MISSA DE 30.º DIA)

Espôsa, filha, irmãos, cunhados e sobrinhos convidam os amigos de JAYME OVALLE para a missa que, por sua alma, mandam celebrar amanhã, dia 10, às 10 horas, no altar-mor do Mosteiro de São Bento. (24996)

LUCIA YELPO DI BIASE

A Cia. Moraes Rego S. A., por seus Diretores, funcionários e operários, convida os seus amigos, para assistirem a missa que mandam celebrar na Igreja de S. Francisco de Paula, dia 10-10-55, às 11 horas, por alma de Da. LUCIA YELPO DI BIASE sogra do seu Diretor Dr. Heyder de Moraes Rego. (17435)

MAZZINI BUENO

1.º ANIVERSÁRIO

Sua família manda celebrar missa em intenção de sua alma, no altar-mor da Igreja de N. S. do Carmo, amanhã, segunda-feira, dia 10, às 10 horas. Agradece o comparecimento. (25342)

Dr. Octavio José da Silva

(MISSA DE 7.º DIA)

Oswaldo José da Silva, senhora e filhos, Fritz Weber, senhora e filha, Orlando José Silva, senhora e filhos, agradecem a todos que os confortaram pelo falecimento do seu querido irmão, cunhado e tio OCTAVIO, e convidam os parentes e amigos para a missa de 7.º dia, que mandam celebrar têrça-feira, dia 11, às 10 horas, no altar-mor da Igreja da Candelária. (18184)

LUCIA IELPO DI BIASE

Francisco Di Biase, Benjamin Ielpo e senhora, Geraldo Di Biase, senhora e filhos, Hugo Di Biase, senhora e filhos, Walter Di Biase, senhora e filhos, Heyder Moraes Rego, senhora e filhos, Hiran Moura, senhora e filho convidam parentes e amigos para a missa que em intenção da alma de sua espôsa, irmã, mãe, sogra e avó LUCIA IELPO DI BIASE, mandam celebrar amanhã, segunda-feira, dia 10, às 11 horas, na Igreja de São Francisco de Paula, no Largo de São Francisco. (22339)

Dr. Mário Lamberti Lacerda

DIRETOR-PRESIDENTE DA CIA. MERCADO MUNICIPAL

Sua família, irmãos, cunhados, sobrinhos e demais parentes, na impossibilidade de agradecerem diretamente a todos os que lhes manifestaram o seu pesar por carta, telegrama ou comparecendo ao entêrro e missas do seu querido e inesquecível MÁRIO, aqui o fazem com a maior e mais profunda gratidão. (20620)

CAETANO NETTO GOTUZZO

(7.º DIA)

Cecilia de Castro Rebello de Abreu, Angelina de Bittencourt Berenguer, Noemia de Barros Pimentel, Jorge de Barros Pimentel, Sancho de Bittencourt Berenguer e senhora, Fernando Cesar de Bittencourt Berenguer e senhora comunicam aos parentes e amigos do saudoso CAETANO NETTO GOTUZZO que farão celebrar missa em sufrágio de sua bonissima alma, segunda-feira, 10 do corrente, às 10,30 horas, na igreja de N. S. da Conceição e Boa Morte (Rua do Rosário esquina da Avenida Rio Branco). (14634)

Carlos Alberto de Menezes

(CENTENÁRIO DE NASCIMENTO)

As famílias Lacerda de Menezes, Menezes Fischer e Collier, farão celebrar às 9 1/2 do próximo sábado, 15 do corrente, na Matriz de N. S. de Copacabana, uma missa comemorativa do centenário de nascimento de seu inolvidável pai e avô CARLOS ALBERTO DE MENEZES, e para essa homenagem convidam os seus parentes e amigos. (26222)

HEDWIGES GRIMMER

30.º DIA

A Associação das Damas de Nossa Senhora Auxiliadora convida a Exma. Família e amigos para assistirem à missa de 30.º dia, que por alma de sua muito dedicada e única Presidente, D. HEDWIGES GRIMMER, manda celebrar amanhã, segunda-feira, dia 10, às 9 horas, no altar-mor da paróquia de São João Bosco, à Rua Luiz Zanqueta n. 134 (Jacaré), antecipando seus agradecimentos. (18196)

DURVAL FALCÃO

(MISSA DE 7.º DIA)

Maria Aparecida Faro Falcão, filhos, Eric Reville Falcão e senhora, Edwin Reville Falcão, senhora e filha, Marcello da Silva Pôrto, senhora e filhos, Octavio Andrade, senhora e filhos, Durvalina de Oliveira Maia, convidam parentes e amigos de seu inesquecível marido, pai, sogro, avô, irmão, para a missa de 7.º dia, que será realizada dia 10, às 11 horas, no altar-mor da Igreja Nossa Senhora da Candelária. (22422)

ANTONIETA PENTEADO DA SILVA PRADO

MISSA DE 7.º DIA

Roberto Prado Uchôa e senhora e Caio Graco da Silva Prado, convidam parentes e amigos para a missa que será rezada, segunda-feira, dia 10, às 10,30 horas, na Igreja Nossa Senhora Mãe dos Homens. (22455)

Em comemoração ao vigessimo quinto aniversário de casamento do Sr. e Sra. PURY DE FIGUEIREDO, seus filhos tem o prazer de convidar os parentes e amigos a assistir a missa solene que será rezada na Igreja Matriz dos Sagrados Corações (Rua Conde Bonfim, 474) às 10 horas, no dia 11 de Outubro.

Res. D. Maria, 106

(25459)

Carlota Margarida N. Tavares Cavalcante

(7.º DIA)

Maria das Neves, Manoel, Maria Isabel, Carlos, Leticia, Tereza do Menino Jesus e Rosa Maria, sensibilizados agradecem a todos que os acompanharam por ocasião do passamento de sua extremada mãe e sogra — CARLOTA MARGARIDA — e convidam parentes e amigos para a Santa Missa, que em sufrágio de sua alma será celebrada têrça-feira, dia 11, às 9 horas, no altar-mor da Igreja de S. Francisco de Paula. (21419)

ALDA ALVES VELLOSO

(MISSA DE 30.º DIA)

Sua família convida demais parentes e amigos para a missa de 30.º dia que manda celebrar por sua alma, amanhã, segunda-feira, dia 10, às 10 horas, no altar-mor da Igreja de N. S. da Conceição e Boa Morte, à Rua do Rosário, esquina de Av. Rio Branco. Antecipadamente agradece. (26282)

GRANDE OPORTUNIDADE PARA JOVENS AMBICIOSOS QUE DESEJAM FAZER CARREIRA!

IMPORTANTE ORGANIZAÇÃO VAREJISTA EM VIAS DE INAUGURAR UM NOVO MAGASIN EM COPACABANA, OFERECE VAGAS DE:

VENDEDORES

para rapazes que já tenham alguma experiência em vendas de balcão e que tenham interêsse em promover-se posteriormente a cargos de chefia.

MOÇAS PARA CAIXA E EXPEDIÇÃO

com boa apresentação e interêsse em progredir, dando-se preferência a moças que já tenham alguma experiência e desejem fazer carreira no varêjo.

OS ELEMENTOS DE CHEFIA PARA ESTA NOVA LOJA, SERÃO POSTERIORMENTE ESCOLHIDOS ENTRE OS CANDIDATOS QUE VIEREM A SER APROVEITADOS E QUE TENHAM DEMONSTRADO COMPETÊNCIA, PROGRESSO E ENTUSIASMO!

Dá-se preferência aos elementos que residam na Zona Sul.

PROCURAR O DEPARTAMENTO DO PESSOAL, NO EDIFÍCIO DARKE DE MATOS, AVENIDA 13 DE MAIO 23, 2.º ANDAR.

JUSSÁRA MOREIRA DE AZEREDO COUTINHO ALVES

(MISSA DE 7.º DIA)

Sua família, sensibilizada, agradece as manifestações de pesar, por ocasião do falecimento de sua inesquecível espôsa, filha, mãe, sobrinha, prima e irmã e convida os parentes e amigos para a missa de sétimo dia que manda celebrar amanhã, 2.ª-feira, dia 10, às 9,30 horas, no altar-mór da Igreja de São Jorge. Antecipadamente agradece. (28996)

ONDINA MELO

(MISSA 7.º DIA)

Maria de Lourdes Magalhães e filhos, ainda consternados, convidam os seus amigos e parentes para a missa de 7.º dia a ser rezada na Igreja de São Paulo Apóstolo, à Rua Barão de Ipanema, às 8,30 horas de segunda-feira, 10 do corrente. (25456)

JOÃO DA SILVA GUIMARÃES

(MISSA DE 7.º DIA)

Espôsa e filhos convidam parentes e amigos a assistirem a missa de sétimo dia que mandam celebrar no dia 10 do corrente, às 9,30 na Igreja N. S. Fátima à Rua Riachuelo. (38694)

José Luiz Ferreira Pinto

3.º ANIVERSÁRIO

Dr. Osmar Ferreira Pinto, irmãs e demais parentes, mandam celebrar missa em memória de seu saudoso pai, no altar-mor da Igreja de S. Jorge, amanhã, às 8 horas. (22456)

PARIS CORREA

Olimpia Correa, Lauriano Ponter Corêa, senhora e filho, Claudio Pontes Correa.

Impossibilitados de fazê-lo individualmente, agradecem, a todos que confortaram e enviaram telegramas flôres e coroa, pelo passamento de seu querido espôso e padrasto. (24992)

SÃO JUDAS TADEU

De joelhos agradeço imensa graça J. E. CAVALCANTI DE OLIVEIRA (21421)

A SÃO DOMINGOS SÁVIO, agradeço. — Zélia. (24282)

DR. DONATO CROCE

(MISSA DE 6.º MÊS)

Sua família convida os amigos e parentes para a missa que manda celebrar em intenção de sua alma, na segunda-feira 10 de outubro às 9h, 30m, na Igreja de Santo Antônio, na rua dos Inválidos, esquina da rua do Senado. Agradece o comparecimento. (28997)

Ao glorioso São Jorge Agradeço a graça alcançada.

MARIA IZABEL DOS SANTOS (26195)

ANÚNCIOS

ZEISS

Vendem-se binóculo e máquina fotográfica Zeiss, projetor e filmador de 8 milímetros, ocasião, juntos ou separados. Rua do Rosário n.º 145-sobr. (16415)

PASSARINHOS

Compre alimentos e tudo que fôr preciso para os seus pássaros, na Rua 7 de Setembro, 38, perto da antiga Avicultora Alonso. — Sementes. (21406)

ESTOJO KERN

VENDE-SE para desenho e outros aparelhos para engenharia, junto ou separados, ocasião. — Rua do Rosário, 145, sobrado. (16414)

PRATARIAS COMPRO

Faqueiros, baixelas, candelabros, moedas, etc. Favor tel. 58-8352. (22295)

TACOS PARA SOALHO

Vendem-se tacos de peroba, sucupira e outras madeiras de lei por preços vantajosos, a começar por Cr$ 30,00 por metro quadrado. Ver no depósito da Rua Carlos Seidl, 714 — Caju Retiro. (18350)

CARPINTEIRO CONSTRUTOR

Encarrega-se de serviços de carpinteiro, pedreiro, estucador e pinturas, por empreitada ou administrações. — Dou referências. — Fone: 23-3618 — deixar recado por favor para Senhor NILTON. (28977)

APARELHO DE JANTAR INGLÊS

VENDO BARATISSIMO COM 75 PEÇAS, VER HOJE E AMANHÃ. CONDE BONFIM 624, Ap. 403. (22296) 89

MÁQUINA DE SECAR ROUPA

VENDE-SE NOVA. T. 25-8490. (12566) 89

ECONOMIZE

Mandando reformar, corrigir os defeitos e modernizar seus ternos, por alfaiate competente, adaptamos tôdas as roupas e aceitamos fazenda para ternos e feitio. — Trabalho garantido. à Avenida 13 de Maio, 23, 30.º andar, sala 2033. (26162)

FAQUEIRO DE CRISTOFLE

VENDE-SE faqueiro de Cristofle e peças de talheres avulsos de Cristofle, juntos ou separados. Ocasião. Rua do Rosário, 145, sobrado. (16413)

Comedouro de Madeira para aves

Muitos criadores não dispensam aos comedouros a devida atenção. Improvisam cada qual seus modelos, quase sempre com resultados contraproducentes por serem anti-higiênicos, desperdiçam ração, e tornam-se incômodos para as aves, que dêste modo se alimentam insuficientemente, não ficando mais baratos que os comprados na fábrica, a Rua Viuva Cláudio, 210-fundos — Jacarezinho, que preenchem todos os requisitos a uma boa criação. Em demonstração à Estrada do Gabinal, 1.801. Freguezia. Jacarepaguá. (21430)

FERRO ALEMÃO

Fabricação Mannesmann

VENDE-SE

3/8" Cr$ 7,40

6/16" Cr$ 7,50

Inf. Telefone: 22-6183 (26377)

CASAMENTOS, CARTEIRAS.

Certidões, Certificados, Reg. de Diplomas; Marcas e Patentes, Alvarás, Transmissão de propriedades, etc. — Tratar diàriamente na ORGANIZAÇÃO J. SIQUEIRA, à Avenida Marechal Floriano, 13, 1.º (antiga Rua Larga). Telefones: 23-3840 e 43-2729. (21361)

MÓVEIS TROCAM-SE 25-3223-45-4896

ESTOFADOR

Aceita-se. Reforma-se grupos estufados e todo o serviço que pertence à arte. Oficina, Marquês de Olinda n.º 59. Telefone: 26-7090. Residência: tel. 26-7786, deixe recado — S. BORES. (21382)

PAPELÃO DE ASBESTO BRANCO

Chapas de 1x1 m., de 1,5, 2, 3, 5, 6 mm. Kg. Cr$ 45,00.

SR. CARLOS

Tel.: 42-5887. (22388)

APARTAMENTO COPACABANA

Aluga-se com dois quartos, sala, cozinha, banheiro de côr, dependência de empregado, varanda, etc., à Rua Sá Ferreira 152, Ap. 201. Tratar com Mendonça, Pça. 15 de Novembro 20, Sala 503. Tels.: 23-0827 e 43-8266. (20562)

QUADROS GASTÃO FORMENTI

Vende-se 2 quadros, tamanho 71x63 sendo umas das pinturas uma "Marinha" e o outro uma vista da P. Vermelha aparecendo o P. de Açúcar e um Flamboyant. — Vende-se por cinco mil cruzeiros. — Tel.: 25-1528. (18159)

RENDA IRLANDÊSA

Moça procedente do Norte atende qualquer encomenda de confecções em renda irlandêsa, blusas, luvas, toalhas, colchas, etc. Rua Marquês de Abrantes 191, Apto. 301. Tel. 46-3686. Das 7 às 13 horas. (18197)

EUROPA

Advogado e Jornalista, de viagem para a Europa, aceita qualsquer incumbência ou negócios compatíveis com suas profissões. Rua México, 158, 6.º Sala 604. Tel.: 22-6983. Das 16 às 18 horas. (18185)

COMPRA-SE TUDO

Geladeiras, pianos, móveis, objetos de art ee outros, máquinas, televisão, casas completas, automóveis, prédios, etc. Tel. 48-1901 — MELLO (14824)

BOMBA PARA ÁGUA

Nova, ½ H. P. Vendo, ocasião. Rua Andradas, 115, sobr. (26406)

INDÚSTRIA OU COMÉRCIO

Auditor, Contabilista, Advogado especializado em Impostos, Leis Trabalhistas, Direito Comercial e Contabilidade, atende a chamados a qualquer parte do território brasileiro, a fim de examinar, corrigir, programar, planificar qualquer situação de indústria ou comércio que tenha necessidade de trabalho cauteloso. Apresento provas imediatas de competência e honradez. Cartas para Caixa Postal 1.684 — Rio de Janeiro. (25411)

CRISTAIS "FRATELLI VITA"

O verdadeiro CRISTAL, lapidado a mão, qualidade incomparável pela sua vibração e lapidação. Distribuidores Exclusivos: "REPRESINTER" — Avenida Nilo Peçanha, 12, salas 1008-9. (54943)

ALPISTE

Para importação dos seguintes países:

ARGENTINA-TURQUIA

Temos os melhores preços

"REPRESINTER"

Av. Nilo Peçanha, 12 — Salas 1008/9

Tels. 42-7346 — 32-6269 (54044)

ANTIGUIDADE

960 pratos e 60 jarras diversas, Bacarat, Tchecoslováquia, japonêsas, chinesas, pratos Capi di Monti, Rosenthalt, Alemães, Tchecoslováquia, Saxe, Limoges, Sevres, Velho Paris, Companhia das Indias. — Vende-se em um lote só. Venda direta, sem intermediários. — Rua Conselheiro Olegário n. 38 — Telefone 28-8280. (22333)

NAVIOS

Vendem-se para transporte de carga e petroleiros. Construção recente. Resposta para o n.º 14666 na portaria dêste jornal. (14666)

MESTRE DE OBRAS

ESTRANGEIRO

Aceita construções e reformas de prédios e pintura geral. — Sr. Francisco — Tel. 27-5893. (28979)

MÁQUINA PARA FABRICAR

SACOS DE PAPEL

Em perfeitas condições de funcionamento

Produção: 150 sacos por minuto

Preço: Cr$ 90.000,00

JOÃO R. KERSANACH

CAIXA POSTAL, 923 — RIO DE JANEIRO (25840)

TEM PLANOS PARA UMA VIAGEM AOS ESTADOS UNIDOS?

Então aproveite esta oportunidade única, que lhe oferece um grupo selecionado de excursionistas. — Viagem cuidadosamente programada, da qual você tirará o maior proveito turístico, conhecendo lugares interessantissimos, como sejam: Belém, Guiana Holandesa, Indias Britânicas, Pôrto Rico, Cuba, e, por fim, com permanência de uma semana, a cidade balneária mundialmente famosa de Miami, nos EE.UU. — Informe-se à Av. Presidente Vargas n. 446, 12.º - sala 1201, na parte da tarde, ou pelo telefone 43-4543, na parte da manhã. (25501)

TEODOLITO ZEISS

Vendo um repetidor, modêlo T4, leitura direta um minuto, estimada 6 décimos com tripé extensivel e estojo proprio, em estado de novo garantido. Rua General Andrade Neves, 293 - casa 6 — Niterói. (24291)

O SENHOR SABE

Que o seu terno usado pode ficar como novo, virado pelo avêsso, recortado ou reformado? Consertos em geral. Aceito cortes para feitio sob medida — SILVA ALFAIATE, Rua Assembléia n. 115 - 2.º andar, sala 14. (21347)

LEILÕES PUBLICOS

LEILÃO JUDICIAL — CAMPO GRANDE

Srs. proprietários de Cia. Imobiliárias e Capitalistas

ESPLENDIDA AREA PARA LOTEAMENTO

COM 100.536 METROS QUADRADOS

ESTRADA DA GROTA FUNDA, 437 (Antes do n. 676)

(Guaratiba)

O leiloeiro GASTÃO autorizado por alvará do MM. Sr. Dr. Juiz de Direito da 3.ª Vara de Orfãos e Sucessões, Cartório do 2.º Ofício, venderá em leilão, têrça-feira 18 de outubro de 1955 às 16,30 horas em frente ao mesmo. Vide anuncio detalhado no Jornal do Comércio de hoje. Mais inf. tel. 52-1710. (39178)

LEILÃO JUDICIAL — CAMPO GRANDE

Massa Falida de Luiz de Oliveira

Magnífico Terreno

AVENIDA CESÁRIO DE MELO, Lote 2, junto e depois do n. 1480

O leiloeiro BRICIO autorizado por alvará do Juízo da 15.ª Vara Cível, venderá em leilão, quinta-feira 27 de outubro de 1955 às 16,00 horas em frente ao mesmo. Vide anuncio detalhado no Jornal do Comércio de hoje. Mais inf. tel. 43-3523. (39163)

LEILÃO JUDICIAL — SÃO CRISTOVÃO

Espólio de Carlos Costa Soares

PRÉDIO VAZIO

RUA SÃO LUIZ GONZAGA, 1989

O leiloeiro BRICIO autorizado por alvará do Juízo da 4.ª Vara de Orfãos e Sucessões, Cartório do 2.º Ofício, venderá em leilão têrça-feira 25 de outubro de 1955 às 16,00 horas em frente ao mesmo. Vide anuncio detalhado no Jornal do Comércio de hoje. Mais inf. tel. 43-3523. (54924)

LEILÃO JUDICIAL — (RIO COMPRIDO

Ótimo Terreno

(Com construções)

RUA AMBIRÉ CAVALCANTI, 334

O leiloeiro BRICIO autorizado por alvará do Juízo da 1.ª Vara Cível, venderá em leilão segunda-feira 24 de outubro de 1955 às 16,00 horas em frente ao mesmo; ótimo terreno medindo 13,30 mts. de frente; 48,40 mts. de largura nos fundos; 39,16 mts. de extensão do lado direito e 39,02 mts. pelo lado esquerdo. Vide anuncio detalhado no Jornal do Comércio de hoje. Mais inf. tel. 43-3523 . (39161)

LEILÃO JUDICIAL — OLARIA

Espólio de Ana da Silva Freitas e outros

PRÉDIO TÉRREO

RUA LEOPOLDINA REGO, 737

Edificado em terreno de 12,00 x 18,00

AFFONSO NUNES autorizado por alvará do MM. Sr. Dr. Juiz de Direito da 1.ª Vara de Orfãos e Sucessões, Cartório do 3.º Ofício, venderá em leilão, quarta-feira 12 de outubro de 1955, às 16,00 horas em frente ao mesmo. Vide anuncio detalhado no Jornal do Comércio de hoje. Mais inf. tel. 22-3111. (54921)

LEILÃO JUDICIAL — ENGENHO DE DENTRO

APARTAMENTO N. 101

RUA BENTO GONÇALVES, 70

ERNANI venderá em leilão, quinta-feira 13 de outubro de 1955 às 16,00 horas em frente ao mesmo. Vide anúncio detalhado no Jornal do Comércio de hoje. Mais inf. tel. 22-2523. (39165)

LEILÃO JUDICIAL — CENTRO

Móveis, jóias e prataria

AVENIDA MARECHAL FLORIANO, 118

O leiloeiro BRICIO autorizado pelo Juízo de Direito das execuções criminais do Distrito Federal, venderá em leilão, segunda-feira 17 de outubro de 1955, às 15,00 horas no local. Vide anuncio detalhado no Jornal do Comércio de hoje. Mais inf. tel. 43-3523. (54922)

LEILÃO JUDICIAL — AVENIDA BRASIL

Sete Caminhões

(sendo seis tipo 1954 e um tipo 1952)

AVENIDA BRASIL, 3.153

O leiloeiro BRICIO autorizado por alvará do Juízo da 2.ª Vara Cível, venderá em leilão, sexta-feira 14 de outubro de 1955 às 15,00 horas no local. Vide anuncio detalhado no Jornal do Comércio de hoje. Mais inf. tel. 43-3523. (48980)

LEILÃO — MEIER

DOIS APARTAMENTOS

DE FRENTE E DOIS DE FUNDOS

RUA DIAS DA CRUZ, 346 E 350

O leiloeiro GASTÃO venderá em leilão, quinta-feira 27 de outubro de 1955 às 16,30 horas em frente aos mesmos. Vide anúncio detalhado no Jornal do Comércio de hoje. Mais inf. tel. 52-1710. (39180)

LEILÃO JUDICIAL — MARECHAL HERMES

Espólio de João Ayub, Jorge Ayub e Josephina Ayub

PRÉDIO COMERCIAL COM RESIDÊNCIA

RUA GRAVATÁ, 12

O leiloeiro BRICIO autorizado por alvará do Juízo da 1.ª Vara de Orfãos e Sucessões, venderá em leilão, têrça-feira 18 de outubro de 1955 às 16,30 horas em frente ao mesmo. Vide anúncio detalhado no Jornal do Comércio de hoje. Mais inf. tel. 43-3523. (39162)

LEILÃO — CENTRO

MÓVEIS

Dormitórios, salas de jantar e Móveis avulsos

PELA MELHOR OFERTA

RUA CHILE, 27

ERNANI venderá em leilão AMANHÃ, às 15,00 horas, dormitórios, salas de jantar, móveis avulsos etc. conforme catálogo detalhado no Jornal do Comércio de hoje. Mais inf. tel. 22-2523. (54926)

LEILÃO — TODOS OS SANTOS

PRÉDIO VAZIO

Rua Almirante Calheiros da Graça, 98

O leiloeiro GASTÃO venderá em leilão, quarta-feira 26 de outubro de 1955 às 16,30 horas em frente ao mesmo. Vide anuncio detalhado no Jornal do Comércio de hoje. Mais inf. tel. 52-1710. (48982)

Leilão Judicial — *Catete*

ÓTIMO EMPRÊGO DE CAPITAL — SRS. CAPITALISTAS

Magníficos Terrenos

Rua Santo Amaro, 200 e 222

MEDINDO O DE N.º 200: 20,15 metros de frente, igual largura na linha dos fundos; 103,90 pelo lado direito e 109,40 metros pelo lado esquerdo.

O DE N.º 222, mede de frente 94,60 metros pela Rua Santo Amaro.

O leiloeiro ERNANI, autorisado por alvará do MM. Sr. Dr. Juiz de Direito da 11.ª Vara Cível, venderá em leilão, quarta-feira 12 de Outubro de 1955, às 16,00 horas em frente aos mesmos.

Vide anúncios detalhados no Jornal do Comércio de hoje — Mais inf. tel. 22-2523. (48983)

LEILÃO JUDICIAL — GRAJAÚ

Espólio de Marcelino Simões de Matos

Prédio de dois pavimentos

RUA ALFREDO PUJOL, 94

Edificado em terreno que mede 10,55 x 36,20

AFFONSO NUNES autorizado por alvará do MM. Sr. Dr. Juiz de Direito da 1.ª Vara de Orfãos e Sucessões, Cartório do 1.º Ofício, venderá em leilão, têrça-feira 14 de outubro de 1955 às 16,30 horas em frente ao mesmo. Vide anuncio detalhado no Jornal do Comércio de hoje. Mais inf. tel. 22-3111. (39160)

LEILÃO JUDICIAL — COPACABANA

Espólio de Maria Edméa Tavares Costa

Magnífico apartamento

AVENIDA ATLANTICA, 458/78 — Apto. 905

Edifício "Yramaia"

O leiloeiro GASTÃO autorizado por alvará do MM. Sr. Dr. Juiz de Direito da 2.ª Vara de Orfãos e Sucessões, Cartório do 1.º Ofício, venderá em leilão, sexta-feira 21 de outubro de 1955 às 16,00 horas em frente ao mesmo. Vide anuncio detalhado no Jornal do Comércio de hoje. Mais inf. tel. 52-1710. (39179)

LEILÃO JUDICIAL — TODOS OS SANTOS

Concordata suspensiva de José da Silva Praça

Solar com bela chácara

RUA CASTRO ALVES, 272 (antigo 194)

O leiloeiro BRICIO autorizado por alvará do Juízo da 1.ª Vara Cível, venderá em leilão, quinta-feira 20 de outubro de 1955 às 16,00 horas em frente ao mesmo. Vide anuncio detalhado no Jornal do Comércio de hoje. Mais inf .tel. 43-3523. (54923)

LEILÃO DE MÓVEIS

JÓIAS E PRATARIAS

O Júlio convida a sua distinta freguezia á assistir ao Leilão de Móveis, Jóias, Pratarias e Automóveis que realizará amanhã, Segunda-Feira, 10 do corrente às 20 horas á Av. Copacabana 928. (24383)

LEILÃO JUDICIAL — LARANJEIRAS

Espólio de Damaso Felix da Silva

MAGNÍFICO EDIFÍCIO DE DOIS PAVIMENTOS

RUA CARDOSO JUNIOR, 214

O leiloeiro GASTÃO autorizado por alvará do MM. Sr. Dr. Juiz de Direito da 3.ª Vara de Orfãos e Sucessões, Cartório do 2.º Ofício, venderá em leilão, têrça-feira 25 de outubro de 1955, às 16,00 horas em frente ao mesmo. Vide anuncio detalhado no Jornal do Comércio de hoje. Mais inf. tel. 52-1710. (54925)

LEILÃO JUDICIAL — SÃO CRISTOVÃO

Espólio de Antonio Rodrigues Scharth

PRÉDIO ASSOBRADADO RUA PIRATINI, 714

Edificado em terreno que mede 10,00 x 64,57

AFFONSO NUNES autorizado por alvará do MM. Sr. Dr. Juiz de Direito da 1.ª Vara de Orfãos e Sucessões, Cartório do 1.º Ofício, venderá em leilão, quarta-feira 12 de outubro de 1955, às 16,30 horas em frente ao mesmo. Vide anuncio detalhado no Jornal do Comércio de hoje. Mais inf. tel. 22-3111. (39164)

LEILÃO JUDICIAL — CENTRO

Espólio de Isabel Guimarães da Rocha Garcia

DOIS PRÉDIOS

DE DOIS PAVIMENTOS

AVENIDA GOMES FREIRE, 503 E 513

Edificados em terreno que mede 17,00 x 22,00

AFFONSO NUNES autorizado por alvará do MM. Sr. Dr. Juiz de Direito da 4.ª Vara de Orfãos e Sucessões, Cartório do 1.º Ofício, venderá em leilão quarta-feira 19 de outubro de 1955 às 16,00 horas em frente aos mesmos. Vide anuncio detalhado no Jornal do Comércio de hoje. Mais inf. tel. 22-3111. (54927)

LEILÃO JUDICIAL — COPACABANA

BAIRRO PEIXOTO

Apartamento 105

RUA MAESTRO FRANCISCO BRAGA, 64 — 1.º PAV.

Espólio de Maria Edméa Tavares Costa

O leiloeiro GASTÃO autorizado por alvará do MM. Sr. Dr. Juiz de Direito da 2.ª Vara de Orfãos e Sucessões, Cartório do 1.º Ofício, venderá em leilão, quinta-feira 20 de outubro de 1955 às 16,00 horas, em frente ao mesmo. Vide anuncio detalhado no Jornal do Comércio de hoje. Mais inf. tel. 52-1710. (39177)

LEILÃO JUDICIAL — BOTAFOGO

Espólio de Adolfo Stock

EDIFÍCIO DE APARTAMENTOS COM NOVE PAVIMENTOS

E DIVIDIDO EM VINTE E NOVE APARTAMENTOS RESIDENCIAIS E GARAGE EM FINAL DE CONSTRUÇÃO

(PODERÃO SER VENDIDOS JUNTOS OU SEPARADAMENTE)

350 — RUA VOLUNTÁRIOS DA PÁTRIA — 350

AFFONSO NUNES autorisado por alvará do MM. Sr. Dr. Juiz de Direito da 4.ª Vara de Órfãos e Sucessões, Cartório do 3.º Oficio, venderá em leilão, quinta-feira 20 de Outubro de 1955 ás 16,00 horas em frente ao mesmo.

Vide anúncio detalhado no Jornal do Comércio. Mais inf. tel. 22-3111. (50359)

SERA' — Vendido em leilão amanhã — Segunda-feira pelo leiloeiro Candiota a Av. Pres. Vargas n. 1115 às 3 horas, moveis de sala de jantar colonial, folheadas, dormitorios coloniais, folheados, geladeiras e miudezas, prataria, catalago n. J. do Comércio.

ANÚNCIOS

INVESTIMENTO DE CAPITAL

Em Sociedade Anônima prestes e constituir-se, para a Indústria e Comércio de Rádio, Televisão, Cinescópios para Televisão e Aparelhos de uso doméstico, aceita-se a colaboração de qualquer pessoa que deseje colocar capital em condições vantajosas e oportunas. Vantajosas porque se prevêm bons dividendos, e oportunas porque as Ações — Ordinárias ou Preferenciais — subscritas agora não terão Ágio que as encarecerá se forem tomadas a Emprêsas lançadoras depois de constituída a Sociedade.

A Emprêsa em causa já tem uma grande Fábrica em fase adiantada de trabalho e em início da produção de algumas linhas, sob a direção de competentes engenheiros, Fábrica essa que está funcionando sob o nome de outra Emprêsa que tomará parte ativa e importante na nova Organização.

Trata-se de grande empreendimento onde há, ainda, possibilidade de dois ou três cargos de direção a serem ocupados por Acionistas de vulto. Os interessados queiram dirigir correspondência para a Caixa Postal 1965, para serem melhor informados e convidados a visitar a Fábrica. (47160)

LOJA

PNEUS NOVOS

Traspassa-se contrato de cinco anos, de ótima loja situada á Avenida Brasil, com as instalações adequadas á venda de pneumáticos, acessórios etc. Informes detalhados pelo Fone : 45-6096. Das 17 às 19 horas, com o sr. Nascimento. (48355)

EXPANSÃO INDUSTRIAL

Moderna fábrica existente em São Paulo, em prédio próprio, com grande terreno e fôrça ligada, procura nova linha de produção para expandir os seus negócios em base de ROYALTY ou outra modalidade. Ofertas para a redação desta fôlha : — EXPANSÃO INDUSTRIAL sob n.º 26242. (26242)

SENHORES CAPITALISTAS !

Negociante estabelecido, possuindo 225 mil cruzeiros em duplicatas aceitas e endossadas por negociantes fortes, com vencimentos mensais a partir de Janeiro próximo e a terminar em Novembro de 56, deseja negociá-las na base de juros módicos.

Queiram por favor (carta para êste jornal n.º 25438) (25438)

DÍVIDAS

Duplits., Promis., Vales, Créditos em geral vencidos dívidas originadas de prestações ou aluguéis em atraso, de fiança, de aval, de comissões, de contratos de trabalho ou de qualsquer outros; adianta-se parte compra-se ou cobra-se. Escusado trazer títulos de devedores com endereço ignorado — Rua Alvaro Alvim n. 48, 9.º andar, grupo 912. (19218)

VENDE-SE

Firma de conservação e limpeza com 1 máquina nova de raspagem inclusive novas de escritório e livros tudo em dia. Oportunidade tratar com Francisco pelo Tel. 42-0886. (21416)

DISTRIBUIDOR

Fábrica de Ventiladores de Mesa para uso doméstico procura firma com boa organização no ramo e com recursos para revender em conta firme e base exclusivo. Cartas para Caixa n.º 26336. (26336)

PERDEU-SE DOCUMENTOS RELATIVOS AO CARRO DE MARCA "CITROEN" N.º 8.587

Pede-se o especial favor quem encontrar os referidos documentos, telefonar para 49-8068 ou 37-2930, chamar o Sr. André. (54909)

CORRETORES:

CLASSE A — Orlando Macedo, Incorporação e Vendas de Imóveis, precisa de corretores experientes para preencher as últimas dez (10) vagas de seu quadro permanente. Os candidatos deverão apresentar-se 2.ª feira na parte da manhã, à Rua São José, n.º 90 — 5.º andar. (39149)

ALGUÉM LHE DEVE?

Promissórias, duplicatas, vales, tudo enfim que represente valor. — Rua Sete de Setembro, 81 — 9.º andar — Sala 904. — Telefone: 52-6421. (13621)

CONCESSÃO ÚNICA DO GOVÊRNO DA REPÚBLICA

LOTERIA FEDERAL DO BRASIL

Contrato celebrado com o Govêrno da União em 22 de Setembro de 19 50 na conformidade do Decreto-Lei 6.259 de 10 de Fevereiro de 1944

499.a EXTRAÇÃO PRÊMIO MAIOR: **Cr$ 3.000.000,00** PLANO X

LISTA DA EXTRAÇÃO DE SÁBADO, 8 DE OUTUBRO DE 1955

5.976 PRÊMIOS

Nesta LISTA não figuram por extenso os números premiados pela terminação do último algarismo, mas figuram os premiados pelos finais duplos do 2.º ao 5.º prêmios

Os bilhetes são litografados em papel branco, tinta azul, fundo laranja, numeração preta na frente, com a inscrição: EXTRAÇÃO EM 8 DE OUTUBRO DE 1955, às 14 horas.

ATENÇÃO: VERIFIQUEM A TERMINAÇÃO SIMPLES DE SEUS BILHETES

Prêmios maiores

24435 — 3.000.000,00 de Cruzeiros — RIO

33467 — 1.000.000,00 de Cruzeiros — SANTOS

29268 — 500.000,00 Cruzeiros — RIO

37406 — 300.000,00 Cruzeiros — Feira de Santana BAHIA

30370 — 100.000,00 Cruzeiros — ITABUNA BAHIA

24434 — Aproximação 75.000,00 Cruzeiros

24436 — Aproximação 75.000,00 Cruzeiros

11256 — 20.000,00 Cruzeiros; 12516 — 20.000,00; 5628 — 20.000,00; 16484 — 20.000,00; 19959 — 20.000,00; 27630 — 20.000,00; 31101 — 20.000,00; 39718 — 20.000,00

663 — 10.000,00; 4817 — 10.000,00; 6124 — 10.000,00; 8180 — 10.000,00; 9303 — 10.000,00; 10915 — 10.000,00; 16756 — 10.000,00; 19377 — 10.000,00; 19472 — 10.000,00; 19685 — 10.000,00; 22200 — 10.000,00; 22840 — 10.000,00; 23169 — 10.000,00; 24254 — 10.000,00; 24524 — 10.000,00; 26954 — 10.000,00; 27180 — 10.000,00; 28446 — 10.000,00; 31677 — 10.000,00; 31988 — 10.000,00; 35208 — 10.000,00

[illegible]

Todos os números terminados em 5 tem Cr$ 500,00

O ESCRITÓRIO À RUA SENADOR DANTAS N.º 84 ESTARÁ ABERTO PARA PAGAMENTOS TODOS OS DIAS ÚTEIS, DAS 9 ÀS 11 ½ E DAS 13 ½ ÀS 16 HORAS, EXCETO NOS DIAS FERIADOS.

A ADMINISTRAÇÃO PAGARÁ O VALOR QUE REPRESENTEM OS BILHETES PREMIADOS, DURANTE OS PRIMEIROS 6 MESES DA RESPECTIVA EXTRAÇÃO, AO SEU PORTADOR, E NÃO ATENDERÁ RECLAMAÇÃO ALGUMA POR PERDA OU SUBTRAÇÃO DE BILHETES. NO CASO DO PRÊMIO MAIOR CABER AO NÚMERO 1, SERÃO CONSIDERADOS COMO APROXIMAÇÕES O IMEDIATAMENTE SUPERIOR E O ÚLTIMO DOS MILHARES QUE JOGAREM; SENDO SORTEADO O ÚLTIMO, SERÃO APROXIMAÇÕES O IMEDIATAMENTE INFERIOR E O PRIMEIRO, ISTO É, O NÚMERO 1

AS EXTRAÇÕES PRINCIPIAM AS 14 HORAS

499.ª EXTRAÇÃO

CONCESSIONARIO: M. PENNA & CIA. LTDA.
O FISCAL DO GOVÊRNO: ATTILA BEZERRA NUNES

499.ª EXTRAÇÃO

PROFESSÔRES

LECIONA-SE Inglês e Castelhano. Aceitam-se traduções e correspondência. 47-2946. (23360) 87

MATEMATICA — Cr$ 100,00 a domicilio, fone 48-3878. (23335) 87

VESTIBULARES — Direito e medicina — (F. Nacional) — Prof. estrangeiro dá lições de Inglês e Francês, indo à domicilio nos Zonas Sul e Centro — As melhores referencias — Prof. Alberto Mendes — Fone 25-1369 das 8 às 13 horas. (16768) 87

SENHORAS e SENHORITAS — Professôra de Corte e Costura ensina. à domicilio, em 10 aulas práticas — Na primeira aula, corta na fazenda — Telefone 45-6552. (21445) 87

INGLÊS EM 3 MESES — Professora de inglês aceita mais duas ou três alunas a domicilio, garantindo falar corretamente em três meses — Obséquio — 45-6370. (25499) 87

FRANCÊS — Parisiense nato vai a casa de pessoas finas. Garante resultados — E' exigente, quanto à pronúncia. Tel. 26-8306. (25496) 87

INGLÊS — Leciona-se a crianças e adultos, método direto — Tel. 25-6507. (16834) 87

ACORDEON — Ensina-se a principiantes crianças e senhoras pelo método Mascarenhas. Tel. 28-6753. (25465) 87

BAILES DE FORMATURA — Valsas e tôdas as danças de salão, ensina-se a domicilio — Tel. 46-1769. (14575) 87

DESCRITIVA — Explicador particular, aulas individuais. Tel. ...... 27-2216. Sabóya. (25263) 87

FISICA — MATEMATICA — Aulas particulares. Telefone 30-4065. (23333) 87

FRANCÊS — Mme. CHARLES ensina gramática — conversação (Zona Sul), para senhoras e moças. Tel. .. 27-9635. (04771) 87

INGLÊS E PORTUGUÊS — Preparação intensiva para exames e todos os fins. Duas lições por semana, a domicilio, 1.000 cruzeiros mensais. Telefone 46-9755 — Copacabana. (14699) 87

INGLES — Conversação, viagens, preparo para bôlsas de estudos, adiantamento dos estudos e colégios; inglês para qualquer fim, por professôra americana, diplomada. — Tel. 27-9625, depois das 13 horas. (25102) 87

MATEMATICA E FISICA — Engenheiro militar e professor, leciona e prepara para exames. Aulas a Cr$ 80,00. Prof. CELSO, 57-6290. (12565) 87

PROFESSOR DE MATEMATICA, com longo tirocinio, leciona a ginasianos, na residência do aluno, de preferência na zona sul. Fone 58-1807. (16638) 87

PROFESSÔRA de piano, tendo algumas horas livres, leciona. 57-0844. (10769) 87

PROFESSÔRA falando inglês, francês e alemão, dá aulas de português para recém-chegados. Tel. 37-4566. (11635) 87

POR correspondência — -Taquigrafia e inglês. Peça informações à C. P. 26, Penha, D. F. — Gratis, "As vantagens de taq. Pitman" (folheto). (25226) 87

PORGUGUES — ARITIMETICA e Admissão, Professora diplomada c/ grande prática, leciona em casa do aluno, garantindo êxito. Cr$ 100,00 a hora. Tel. 27-3974. (14632) 87

PROFESSOR FRANCÊS — Lições particulares à domicilio como no seu 208 Av. Copacabana, ap. 403. Metodo prático. Conversaçõ,es 37-8312. (25034) 87

PROFESSORA DE INGLÊS — com longa prática no ensino do idioma, dá aulas de gramática ou conversação. Tele. 45-0764. (04784) 87

PORTUGUÊS — Francês — Latim — Professôra formada pela Faculdade Naciinal de Filosofia leciona, em sua residencia (Flamengo, a crianças e moças. Prepara para exames de admissão e vestibulares. Informações pelo tel. 25-5459. (25114) 87

QUIMICA — Professor residente na Tijuca, prepara para 2.ª prova parcial e para qualquer vestibular — Rua Dona Maria, 48 — Apto. 302 — Tel. 22-0709. — Dr. ROBERTO. (21182) 87

RIQUISSIMA MOBILIA de Sala de jantar D. João V em Jacarandá. Vende-se a mobilia acima idêntica a existente: Palacio Rio Negro. Ver e tratar a Av. Copacabana, 860, apto. 701. Fone 57-8697. (25266) 87

TRIGONOMETRIA — Explicador particular. Aulas individuais. Tel. .... 47-5114. Sabóya. (25262) 87

TAQUIGRAFIA PITMAN, em inglês, francês, português e alemão. Aulas individuais. Oliveira-Baer, rua Constante Ramos, 34, apto. 502. Telefone 37-6249. Copacabana. (21265) 87

THE BEST AMERICAN ENGLISH — Especialidade: CONVERSAÇÃO, pronúncia e entoação NORTE-AMERICANA, leitura de revistas. Apreciável desembaraço obtido em 3 MESES de aulas DIÁRIAS INDIVIDUAIS ou em reduzidos grupos com grande desconto até 50% a INDUSTRIAIS, MÉDICOS, ENGENHEIROS, etc. Preparo rápido para TRIPS e FELLOWSHIP. Professor WALTER, jovem dinâmico, porém, muito paciente, longa prática no Brasil. Para tratar, só pessoalmente. Marcando entrevista, evita também prejuizo às aulas dos outros alunos. — Telefones 47-4461 e 52-5739. — Avenida Rio Branco n.º 277, 11.º andar, sala 1109. — A domicilio, só Zona Sul. (10743) 87

MATEMÁTICA — Admissão, ginasial, científico — Explicador particular. Aulas individuais. Tel........ 47-5114. Sabóya. (25261) 87

MATEMATICA, Fisica e Quimica. Professor de grande experiência, engenheiro, aceita alunos. — Tel.: 45-1233. (26124) 87

ALEMÃO — Professôra nata ensina conversação e gramática por metodo rápido e fácil. Preparação especial para viagens para Europa. — 37-3958. (05817) 87

ACORDEON, Ballet, Canto, Piano, Dança de salão, Violão, Decoração de Interiores, Teoria e solfejo. Arte cênica. Associação Cristã Feminina, Av. Franklin Roosevelt, 84, 10.º, 42-5358 e 42-6786. (15633) 87

AULAS DE PORTUGUES — Mário R. Martins, antigo professor no Colégio Pedro II. Em qualquer grau e para qualquer fim. Correção e redação de trabalho literário em prosa ou verso. Tel.: 42-0383. (14134) 87

ACORDEON — Copacabana, Posto 2 — Leciona-se 57-1661. (28987) 87

INGLES — Professôra canadense, diplomada, "Correct pronunciation", ensina, Crianças e adultos. Informações pelo telefone: 57-2520. (24409) 87

PROFESSOR DIPLOMADO leciona - francês, alemão, italiano, latim, filosofia, protuguês para estrangeiros método rápido, prático e eficiente, garantindo êxito, na residência dos alunos. Telefone 45-9621. (18135) 87

AULAS DE PIANO — Teoria, solfejo e ditado, aperfeiçoamento do ritmo para música clássica e popular, tonalidade. Professôra explicadora leciona também a principiantes, adultos e crianças, em sua residência e vai a dominilio. Prepara para a E. N. Música — Tel. 29-3255. (21308) 87

MASSAGENS -Ginástica - Simone Alice Gauthier - -Diplomada -Rua Bento Lisbôa, 20 -apto. 401 - Tel. 25-7156. (22616) 87

CURSO — Corte centesimal, método prático - rápido. Preço módico. Toneleiros, 51. Tel. 37-0460. (25324) 87

INCLES - -Nato, Ex-professor do Colégio Anglo-Americano ensina a adultos e crianças. Tel. 45-0125. (21345) 87

INCLES — Aulas individuais na residência do aluno por professor com longa prática. Pronúncia britânica. Tel. 22-5254 chamar Silva. (22626) 87

EXAME de Admissão — Professôra diplomada, longa prática, prepara adultos e crianças. Na sua residência Cr$ 50,00 a hora e no do aluno Cr$ 100,00. Fone 46-4311. (22512) 87

PROVAS Parciais de Inglês - -Professôra com prática de ensino prepara eficientemente alunos para provas parciais dos cursos ginasial clássico e cientifico. Telef. 45-3014 das 2 às 5 horas. (25362) 87

MATEMATICA — Aulas particulares Cr$ 50,00; para Cursos Ginasial e Cientifico, tel. 38-4141, Grajaú. (25479) 87

AULAS de costura e corte — Leciono pelo método prático. — Aulas individuais — Atendo depois das 14 horas, à Praça da Bandeira, 179 — Apto. 903 (25220) 87

ALEMÃO, senhora aceita ainda alunas para ensinar alemão — Rua Duvivier, 50 — Apto. 603 — D. DORA — Tel. 37-9999 — Depois das 4 horas. (24191) 87

FRANCES — Brasileira ensina — Aulas individuais. — Tel. 57-9147. (21273) 87

INGLÊS comercial. — Taquigrafia inglêsa, alemã e portuguêsa PITMAN — Professôra leciona. — Tel. 57-3380. — Copacabana e na Avenida Rio Branco. (26411) 87

PROFESSOR de matemática e línguas, longa prática de ensino, dá aulas a alunos do Curso Secundário. Exames vestibulares. — Capacabana — Tel. 46-9249. (16693) 87

FRANCÊS a 300 cruzeiros por mês, professôra estrangeira, diplomada dá aulas particulares, no domicilio dos alunos. — Tel. 27-2829. (17484) 87

LECIONO teoria, solfejo, piano, a criança e adulto. — Para E. N. M., a preço módico. — Tel. 48-7111. (22346) 87

FRANCÊS — Inglês — Aulas para ginasianos e principiantes — Rua Sá Ferreira — Tel. 47-0340. (22604) 87

ALEMÃ NATA — Professora registrada, aulas particulares esq. Rio Branco. Preço de fim de ano — Tel. 52-2297. (24414) 87

PORTUGUÊS PARA ESTRANGEIROS — Professora registr. falando Alemão, Inglês, Francês e Português — Tel. 52-2297 — Aulas particulares — esquina Rio Branco. (24415) 87

INGLÊS — Prof. estrangeiro ensina inglês — Metodo prático (Berlitz) — Rápidos resultados — As melhores referências — Vai a domicilio na zona Sul e Centro — Prof. Alberto Mendès — Fone 25-1369 das 8 às 13 horas. (16705) 87

FRANCES — Por familia francêsa, teoria, conversação, alta competência: ginásios, concursos, Faculdade e Filosofia. Em casa ou domicilio dos alunos 91 da Rua dos Araújos, tel. 28-2490. (25063) 87

INGLES PRATICO E TEORICO por professôra inglêsa, Mrs. Wilson. Hotel Ipanema, apto. 214, Av. Ep. Pessoa, 367P tel. 47-6000. (26066) 87

INGLÊS, francês, alemão, por profes. natas, regs. e dipls. Aulas individuais. Prepara-se para quaisquer exames. Oliveira-Baer, rua Constante Ramos, 34, apto. 502. Tel. 37-6249. Copacabana. (21266) 87

INGLÊS — Prof. João Paulo ensina conversação e prepara para qualquer concurso, no Largo S. Francisco, 26. sala 718, ou tel. 52-9566. (25299) 87

FRANCÊS

Professor parisiense leciona em casa do aluno, Centro e Zona Sul. Prepara para viagens e aceita escolares. As melhores referências. Fone pela manhã 57-8675. (18206) 87

INGLÊS

Traduções. Correspondência. Aulas p/ principiantes, ginasiais e senhoras. Fones: 48-3886 e 43-3146, TIJUCA. (24298) 87

PROFESSORA DE PIANO

DIPLOMADA PELA ESCOLA NACIONAL DE MÚSICA. — Tel.: 45-3243. (21483) 87

PROFESSORA PARTICULAR

Leciona Português, Latim, Francês, à alunos de Ginasial. — Tel.: 45-3243. (21482) 87

CORTE E COSTURA

Curso LE-NOIR, ensina em 30 aulas, diploma as alunas. — Rua Felipe de Oliveira 4, Apto. 713 (junto ao Túnel Novo). — Telefone: 37-2766. (10807) 87

CURSO DE COZINHA INTERNACIONAL

V.S. aprenderá a verdadeira arte culinária, pratos frios e quentes para coquetéis, doces finos, trivial variado, econômico e prático. Ensino em vários idiomas. Telefonar para 37-9641. (10700) 87

AULA DE ACORDEON (PARTICULAR)

Ensino individual teoria e prática, metodo oficializado, crianças e adultos, desde as primeiras notas. Facilito o acordeon. — Rua Gustavo Sampaio n. 610, apt. 1203 — Telefone: 37-5507 — Copacabana, diariamente. Atendo a domicilio. Até ás 21 horas. 87

MODAS SOIRÉ

Vende-se Vestidos Prontos, Blusas, Saias, Costumes e aceita-se córtes para feitio com a máxima urgência. — Fone: 57-4847 — COPACABANA. (18295) 87

BORDADOS FINOS

Vendem-se jogos de cama e mesa e lingerie fina. Aceitam-se encomendas. Rua Paula Freitas, 45, Ap. 401. Telefone 37-9054. (167) 87

VESTIDOS PARA MENINAS

Lindos modelos em fina confecção para meninas até 12 anos. — Tel.: 27-6267. (16823) 87

PROFESSORA DE INGLÊS

LECIONA A SENHORAS E CRIANÇAS. — Tel.: 26-7487. (25484) 87

AULAS DE VIOLÃO

Músicas folclóricas e internacionais — 47-8649. (19852) 87

AULAS PARTICULARES

Matemática, Fisica, Desenho, por acadêmicos (5.º ano) de Engenharia. Para 2.ª prova parcial (Ginasial e Cientifico) e concursos (Colégio Naval), E.P.C., Vestibulares, Art. 91). Largo de S. Francisco (Ed. Patriarca) 10.º and. Sala 1006. Tel.: 48-5828 (à tarde) — 38-2852 (à noite). (12510) 87

DATILOGRAFIA - TAQUIGRAFIA

Datilografia — Taquigrafia Schmidt e Marti — Português — Inglês — Espanhol — Francês — Matemática — Esteno-Datilografo — Correspondente — Côrte e Costura — Chapéus — ASSOCIAÇÃO CRISTÃ FEMININA — Av. Franklin Roosevelt, 84, 10.º — Telefones: 42-5358 e 42-6786. (15634) 87

INGLÊS — FRANCÊS

Aprende-se em 6 mêses com lições individuais, combinadas. — Sistema Americano. — Cr$ 200,00 por mês. — Conversação. — Inf. Edificio Darke, 13 de Maio, 23, 6.º andar, Sala 607, frente Teatro Municipal. (40574) 87

INGLÊS

Ensina por método rápido, fácil, professôra inglêsa, na sua residência. Duvivier, 99, Ap. 15. Tel.: 37-1263. — COPACABANA. (21379) 87

Lustres antigos de cristal Bacarat

Vende-se 2 belissimos, antigos, (baianos), com 10 mangas, próprios para colecionador. Ver e tratar à Av. Copacabana 860, Ap. 701. Fone 57-8697. (25265) 87

PROFESSÔRA — ITALIANO

ENSINA SEU IDIOMA
TEL. 37-0543
(5077) 87

PROFESSOR COMPETENTE

Leciona qualquer assunto do ginásio, especialmente: Matemática, Latim, Português e Inglês. — Prepara alunos de Fisica, Matemática e Quimica para vestibulares e concursos. — Aceita alunos do primário, admissão e artigo 91. — Rua Uruguai, 328, TIJUCA. (14620) 87

PROFESSORA DE DESENHO PINTURA E MODELAGEM

Estudo rápido para senhoras principiantes e suave para crianças. Aperfeiçoamento de retratos a óleo, aquarela, pastel e crayon. Natureza morta. Desenho e pintura de paisagens em excursões. — Fone: 27-2300. (22502) 87

DÊ ÊXITO A SUA VOZ

Procure conhecer como desenvolvo a respiração e faço a empostação da voz, para canto clássico, popular e para aperfeiçoamento da dicção. — Música, solfejo e ditado em ritmos. **Telefone: 29-3255.** (21309) 87

2.ª PROVA PARCIAL

MATEMATICA - QUIMICA - FISICA Cr$ 100,00 a aula. — Tel.: 28-2908. (13601) 87

DECALCOMANIA

Para Etiquetas e Decorações, aceitamos encomendas de pequenas tiragens, pronto em 8 dias. Esc. Rua São Salvador n. 41. Tel. 45-6223. (22304)

Atenção Srs. Industriais

Pessoa conceituada e de grande conhecimento no comércio de São Gonçalo, no Estado do Rio de Janeiro; dispondo de 1 loja (própria) com duas portas de aço, com telefone, no centro comercial de NEVES. Aceita oferta de representações ou depósito de produtos de grande aceitação na praça de Niterói e no interior do Estado do Rio de Janeiro. Ofertas para a portaria dêste jornal sob o n. 14677. (14677)

ESTOFADOR

Reformas de qualquer estilo de estofo. Faço capas e obras sôbre encomendas. Serviços com fino acabamento e rapidez. Atendo a domicilio em qualquer bairro. Sr. Carmo, fone 43-8124. (20552)

BARCO A VELA

Vende-se o excelente barco "BRISA" classe Rio de Janeiro, com onze metros de comprimento, completamente equipado, com dois jogos de velas especiais, ainda não usadas; motor auxiliar "Universal" de 25 H. P. Ver no Iate Clube do Rio de Janeiro, com o marinheiro Melo. Tratar pelo telefone 22-7184, com o sr. Adonis. (5863)

CUSTO INDUSTRIAL

Estão já à disposição dos srs. Industriais do Rio e S. Paulo, os serviços de CUSTO FABRIL da Organização "Costmaster", um serviço técnico permanente e econômico de implantação e manutenção de sistemas de custo. Direção e responsabilidade de perito de custos de nivel superior, larga esfera profissional, especializado nos EE. UU. nos modernos métodos de custo de produção de alto rendimento, sistemas de contrôle e esquemas de revelação de perdas de fabricação. Atende em português, inglês, francês e italiano provisoriamente à Rua Sá Ferreira n.º 83, apto. 404, nesta Capital. — Consultas sem compromisso. (16673)

LANCHA

VENDO — Ótima para sport, com 1/2 cabine. 130 mil. Facilito. Aceito troca por automóvel. Tel. 52-9863 — Dias úteis. (22326)

ESTOFADOR FILGUEIRA

Móveis estofados em quaisquer estilos, reformo e faço novos. Grupos, poltronas, sumier, bergeres, cadeiras, colchões de molas, perfeita confecção de CAPAS, cortinas, almofadas e todos serviços concernentes à arte. Atendo em qualquer parte da cidade. Sem compromisso. Serviços rápidos e garantidos, à Rua José Vicente n. 107 — Tel.: 38-6844. (13160)

EUCATEX

OS MELHORES PREÇOS DA PRAÇA
JULOP
Rua 1.º de Março, 107 — 52-2006

BOMBEIRO ELETRICISTA GAZISTA

Especialidade em reformas de aquecedor, fogão. Executa-se qualquer serviço do ramo. Oficina Rua Conde Bonfim, 1052 — Tijuca — Tel. 38-9132, Ayrton. (17434)

PERSIANAS VENEZIANAS

Suas persianas não funcionam regularmente? As cordas ou cadarços estão esgarçados? Procure o quanto antes o médico em 58-4943, que será imediatamente atendido. — Serviços garantidos com orçamento grátis. (12547)

GRÁTIS

FORNECEMOS
"GUIA PRÁTICO para Ensino de Piano"
"DIÁRIO DE AULAS"
PARA QUEM COMPRAR
Cr$ 50,00
DE EDIÇÕES MUSICAIS "RICORDI"
FAÇA SEU PEDIDO A
RICORDI
Rua Evaristo da Veiga, 35 — Conjunto 1.305
Telefone: 32-9242 — Rio
(49583) 87

Ortopedia -- Traumatologia

A Cia. T. Janér, comunica aos Srs. Médicos que possui todo Material para Fraturas em geral. Secção de Equipamento Hospitalar — Rua Senador Dantas, 74 — Loja — Telefone 32-1141. (22424)

FIQUEI RICO!!!

VENDENDO jóias de fantasia nas horas vagas. Se V.S. dispõe de 300 cruzeiros e quer ganhar 2 — 3 — 4 mil por mês, venha conhecer o nosso sistema. Não compre bijouteria sem consultar nossos preços e condições. O maior mostruário do Rio. Damos estojo grátis. — BLUEMOON Import. Ltda. — Rua do Ouvidor, 107 - 1.º andar — Tel.: 23-2508. (07094)

Tacos **SÃO 3** Tacos

Sim, os 3 tipos de diferentes formatos e tamanhos, em ótimas madeiras combinadas dão à sua residência mais valor e beleza.

Parquet Maravilha Ltda.

Oferece-lhe tacos de encaixe em linhas curvas de sua exclusividade, em várias côres, a preços bem razoáveis.
ALTO LUXO, QUALIDADE E BELEZA INIGUALÁVEL.
Projetamos ambientes sem compromisso.
Exposição! — RUA FREI CANECA, 51 — RIO — TEL.: 32-1255.
NOTA: — Outras vantagens: substitua os seus tacos podres ou sôltos sem necessidade de mexer na superfície dos pisos.

AQUECEDOR ELÉTRICO M. M.

Oferece 6 vantagens:
Fabricado em aço Inoxidável
Fácil instalação, água quente, em tôdas as dependências.
Isento de explosão 20 centavos por banho.
Não enfumaça o ambiente
Vendas e demonstrações
Rua dos Inválidos n.º 149
Tel.: 22-1311
(01728)

ENXUGADOR EXTENSÍVEL PARA ROUPAS

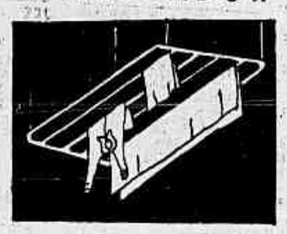

CONSTRUIDO EM ALUMINIO, É LEVE, RESISTENTE E NÃO PEGA FERRUGEM, de suspensão ao teto por corda e roldanas desce para se colocar a roupa e eleva-se deixando todo o espaço livre. Fechado mede 0,85 x 0,60 e pode abrir até 1,60 x 0,60 por apenas Cr$ 650,00 instalado.
RUA BARÃO DE IGUATEMI, 421.
Próximo dos fundos do Instituto de Educação.
Não tenho telefone próprio, mas atendo prontamente pelo 28-2706, da Cervejaria Maurin, Ltda.

ÁGUA PRÓPRIA

DO SUBSOLO

Os problemas dágua própria para casas — edifícios — fábricas — piscinas — loteamentos — sítios e casas de campos — resolve o especialista e dono do conhecido Pêndulo Hidráulico *Ernesto Weikers* — Rua Aprazível, 74 - Tel.: 22-0886 — Rio . (12573)

CONSERTA-SE TUDO

ANTIGUIDADE

Atelier Império de Restaurações. Se tem objetos de arte quebrados não jogue fora. Compramos ou restauramos com a máxima perfeição, especialidades em telas a óleo, moldura, porcelanas em geral, muramos, e mármore, soldas e limpeza de bronze de qualquer matéria, mesmo Antimônio, com garantia e perfeição. — Correia Dutra, 46, térreo — Tel.: 45-1551. (26388)

CORRETORES DE TERRENOS

Loteamento na Serra

40% da Comissão pagos à vista

Cia. de loteamento, tendo em lançamento um plano inédito para venda de terreno, e necessitando ampliar seu quadro de produtores, oferece vagas. Damos assistência técnica e indicamos clientes. Dirigir-se à STAR IMOBILIÁRIA LTDA. — à Avenida Presidente Vargas, 417-A — 18.º andar — Sala 1808, com o sr. Magalhães. (39192)

ESTOFADOR

B. LOPES

Móveis estofados em quaisquer estilos, fabricação e reforma — Grupos, poltronas, sumier, bergeres, cadeiras, colchões de molas. Perfeita confecção de "CAPAS", cortinas, almofadas e todos serviços concernente à arte. Atendo em qualquer parte dentro e fora do Rio. Serviço rápido e garantido. Faça de B. Lopes o seu estofador. Aos domingos e feriados atendo até às 13 horas. Rua Barão de Mesquita n. 1025 — Telefone 38-8648. (21358)

FALTA ÁGUA

O problema da água será resolvido com a instalação de uma caixa no seu apto., casa ou fábrica. Bombas automáticas de sucção e pressão, ejetores, instalações completas. Orçamento sem compromisso. Fabricação própria. Facilita-se. — ELMAC Ltda. — Av. Rio Branco n. 120, sobreloja 15 — Tel.: 22-6752 (10532)

VENEZIANAS SHANGRI-LÁ

Fábrica (Ed. próprio) - Rua Alm. Oliveira Pinto, 156 — Fone: 29-9042.
ALUMINIO em côres, instalamos em qualquer bairro, Niterói, Petrópolis, despachamos para todo Interior do Brasil. Pintamos suas venezianas, ficam novas — Entrega rápida.

Pinturas -- Decorações

Especialidade em pinturas finas, a pincel e pistola, com tintas de óleo, D'água, Duco e esmaltados. Orçamento sem compromisso. Walter M. de Castro — Tel. 57-4788. (04815)

SEARS TECIDOS PARA CORTINAS
PADRÕES MODERNOS HARMONY HOUSE
CHAME
46-4040 - R. 224
N/ técnicos tornarão seu lar encantador. Orçamentos grátis.
Use o Plano SEARS

DISTINTIVOS Randal
CONDECORAÇÕES
RUA SENADOR DANTAS, 42-1º

TEAR MANUAL DE 4 QUADROS

A lançadeira com regulador automático, muito perfeito e de fácil manejo, vende-se incl. algum material sobressalente. -- Ver e tratar à Rua Aperana, 113 — Apto. 103. (26009)

TERNOS USADOS

COMPRA-SE A DOMICILIO E PAGAM-SE MAIS 100% QUE QUALQUER OUTRO.

TELEFONE 22-0423

(23392)

COZINHAS AMERICANAS COPALVA

Completas ou peças avulsas. Confôrto, higiene e estética. Fabricadas com chapas de aço da mais alta qualidade.

COPALVA
IND. DE ARTEFATOS DE METAL LTDA.
R. Araújo Pôrto Alegre, 56-4.º and. Conj. 47 - Tel. 42-7535 - Rio
FÁBRICA PRÓPRIA NO DISTRITO FEDERAL

ROUPAS USADAS

COMPRO A DOMICILIO
Pago por um terno Cr$ 1.000,00
Telefone: 22-5568
(21269)

INVESTIGAÇÕES

DETETIVE — PARTICULAR

Diplomado pelo I.C.P., encarrega-se de qualquer caso de investigações. — Idoneidade e sigilo. — Avenida Rio Branco, 9, 2.º andar, Sala 276. — Tel. 23-3691 — HERMINIO PEREIRA. (26157)

2 RELOJOEIROS com longa prática em Paris consertam relógios. Também venda de relógios e jóias. Rua Senador Dantas, 73, sala 4, térreo — Telefone: 32-5683. (25439)

LIVROS USADOS

Compro em bibliotecas e avulsos. — Pago bem, atendo a domicílio. — Rua México, 148-sobreloja. — Telefone: 22-6946.

MOEDAS ANTIGAS

Compro brasileiras e estrangeiras. — Pago bem e atendo a domicílio. — Rua México, 148-sobreloja. — Telefone: 22-6946. (11559)

TERNOS USADOS

Compra-se a domicílio e pagam-se mais 100% que qualquer outro.

Telefone: 22-4435

(05934)

Compra-se tudo

ROUPAS USADAS

Máquinas de costura, de escrever, rádios, geladeiras, enceradeiras, ventiladores, cristais, porcelanas e tudo que represente valor. Paga-se bem.

Telefone: 43-9232.

PEDICURE

Manicure — Calos — Calosidades — Tinturas — Descolorações de cabelos. — Atende a domicílio. — Trabalho garantido. — Telefone: 57-0134. (24207)

DIVÓRCIO

e novo casamento no México, informações grátis. — Máxima atenção. — Travessa Ouvidor, 36, 2.º Sala 25. — Telefone: 52-1334. (16220)

LIVROS USADOS

Compro avulsos e em bibliotecas. — Pago bem. — Atendo a domicílio. Fone: 32-6086 — LIVRARIA BRASILEIRA. (21245)

A Exposição Carioca apresenta...

A NOVA LINHA P em lingerie Valisère para a elegância íntima da mulher!

Fascinante! Vaporosa! Envolvente

COMBINAÇÃO "VALISÈRE" LINHA "P"

Em finíssimo jersey. Busto em legítimo nylon com lindos bordados. Babado franzido, em nylon, na barra e em volta do busto.

310,

CAMISOLA "VALISÈRE" LINHA "P"

Em finíssimo jersey. Pala em nylon com lindos bordados.

495,

A nova linha da "Personalidade" inspirada em Paris e lançada por Valisère nestas sublimes criações, surpreende pela originalidade da concepção e satisfaz as maiores exigências de elegância da mulher moderna! Conheça algo de novo e sensacional em fina lingerie, visitando o Depto. de Lingerie d'A Exposição Carioca!

Tôda lingerie Valisère linha "P" é apresentada nos tamanhos 42 a 52 e nas côres: BRANCO, ROSA OU AZUL

Compre mais lingerie... com as maiores facilidades pelo Crediário!

SÓ PARA SENHORAS
A Exposição CARIOCA
L. CARIOCA - ESQ. G. DIAS

MÓVEIS

A PREÇOS DE FÁBRICA

Dormitório Mexicano	Cr$ 8.000,00
Dormitório Chipandale	Cr$ 12.000,00
Dormitório Francês	Cr$ 15.000,00
Sala de Jantar, Mexicano	Cr$ 8.000,00
Sala de Jantar, Chipandale	Cr$ 12.000,00
Sala de Jantar, Francês	Cr$ 15.000,00

Grande variedade de conjuntos e peças avulsas em todos os estilos.

Facilita-se o pagamento

MÓVEIS GLOBO
Rua do Catete, 137
ABERTA ATÉ 22 HORAS ÀS 3as. E 6as. FEIRAS

LAVA-SE TAPETES

CORTINAS

NACIONAIS E ESTRANGEIROS

Lavagens e consertos — Rua Pedro América, 205 Antigo 69

OFICINA FAMILIAR

Fone 25-6478 — Adão Pinheiro

INGLÊS AMERICANO EM DISCOS LONG-PLAY

Leitura na velocidade natural da conversação, por locutores americanos natos. Só para aperfeiçoamento da pronúncia de quem já conhece a língua. Disco avulso, acompanhado do texto em mais de 12 páginas, a Cr$ 250,00. Procure o PROF. VEIGA, à Rua da Assembléia, 58 - 1.º andar — Tel.: 32-1194. Mandamos pelo reembôlso, por mais Cr$ 20,00. (24276)

CAIXAS D'ÁGUA!

Fabrica-se e coloca-se caixas d'água de cimento armado e de tijolos, a partir de 1.000 litros. Serviço rápido, executado por profissionais competentes. Irmãos Garcia — Av. Vieira Souto, 90 — Tel. 27-8765. Os melhores preços da praça. (05971)

CURSO DE DECORAÇÃO DO LAR EM COPACABANA

O professor Louis F. James dará o seu curso básico de Decoração do Lar, durante o período de dezembro a março, em Copacabana. O curso versará sôbre combinação de côres, estilo e arranjo de móveis e outros assuntos de maior importância em decoração. As pessoas interessadas em aprender em 4 meses esta arte útil e fascinante, podem matricular-se na Avenida Churchill n. 109 - sala 703 — Tel. 52-1202. (49572)

BRINDES EM COURO PLÁSTICO
Fabricamos
CARTEIRAS
PORTA NOTAS
CHAVEIROS
e qualquer artigo sob encomenda
Blindax
AV. STO. AMARO, 2145 - TEL. 61-1822
SÃO PAULO
No Rio:
J. B. PEREIRA DE ALMEIDA
Fone: 45-7334

Cautelas

Compro, pago o máximo, todo sigilo. Avenida 13 de Maio, 23, sala 1936 — Edifício Darke — Telefone: 42-5526. (18328)

INVESTIGADORES PARTICULARES

Encarregam-se com absoluto sigilo e eficiência, para qualquer lugar e hora. Vigilancia, paradeiro, etc. Experiência internacional de vinte anos. Falamos qualquer idioma. Tratar pelo telefone 42-6967. (21145)

VENDE-SE UM LINDO E NOVO TAPETE PERSA LEGIT.

TAEBRIS, de 3,33x2,23. Rara ocasião. Telefone 47-2874. (26069)

MÓVEIS FINOS

Dormitório Chipendale massiço	Cr$ 22.000,00
Dormitório francês massiço...	Cr$ 18.000,00
Dormitório moderno marfim	Cr$ 20.000,00
Sala jantar Chipendale massiço	Cr$ 18.000,00
Sala jantar marfim	Cr$ 20.000,00
Sala jantar Francês	Cr$ 15.000,00

Grande variedade de conjuntos e peças avulsas
Geladeiras, televisões, rádios, rádio-vitrolas.
Facilita-se o pagamento.

A MAGESTOSA
Rua do Catete, 133
ABERTO ATÉ 22 HORAS ÀS 3.as E 6.as FEIRAS

LAVA-SE TAPETES

CORTINAS
FICAM NOVOS
LAVAGENS E CONSERTOS
COPACABANA
CASA "JÚLIO"
TELEFONE: 27-7195
(22318)

TAPEÇARIA BOA VISTA

Confecciona e reforma grupos de todos os estilos. Faz capas e cortinas com perfeição. Orçamento sem compromisso. Rua Haddock Lobo n. 373-B. Próxima ao Club Municipal — Telefones 28-9766 e 34-0124. (24321)

JUSTIÇA DO TRABALHO

Indenizações, simples ou em dôbro de estabilidade, aviso prévio por despedida injusta, salários retidos, férias, equiparação, bem como, promove qualquer reclamação, podendo, ainda, mediante cessão de direito e segundo a decisão da Junta de 1.ª instância e o total concedido, adiantar parte dêste. Rua Alvaro Alvim n. 13 - 9.º - Grupo 912. (29533)

LUZ E SANGUE

"SANG ET LUMIÈRES"

"AQUELA BELA MULHER, SEDENTA DE LUXO, ELE OFERECEU SEU SANGUE DERRAMADO NAS ARENAS!"

Estrelando: DANIEL GELIN ZSA ZSA GABOR

COMPLEMENTOS NACIONAIS

PROIB. ATÉ 10 ANOS

Amanhã HORÁRIO 2-4-6-8-10

SÃO-LUIZ REX

COPACABANA MIRAMAR

CARIOCA BONSUCESSO

6ª Feira CENTRAL

em EASTMANCOLOR

UMA PRODUÇÃO FRANCO-ESPANHOLA

DIRIGIDO POR GEORGES ROUQUIER

Mais ferozes que os JAMES, Mais ousados que os DALTONS, Mais furiosos que os YOUNGERS!

RANDOLPH SCOTT

FORREST TUCKER · MALA POWERS · J. CARROL NAISH

TECHNICOLOR

HOMENS QUE SÃO FERAS

PROIBIDO ATÉ 18 ANOS

PLAZA ASTORIA OLINDA

A PARTIR DE MEIO-DIA

HOJE

A PARTIR DE 2 HORAS

RITZ COLONIAL PRIMOR H-LOBO MASCOTE

PLAZA ASTORIA OLINDA

AMANHÃ

ELA ERA APENAS A "OUTRA" NA VIDA DO HOMEM A QUEM AMAVA!

SHIRLEY BOOTH ★ ROBERT RYAN

na produção dramática de HAL WALLIS

"SOMBRAS que VIVEM"

"ABOUT MRS. LESLIE"

A protagonista de "A Cruz de Minha Vida" reaparece numa soberba interpretação digna de um outro "Oscar"!

CO-ESTRELAS: Marjie Millar · Alex Nicol

COMPLEMENTOS NACIONAIS da novela de Nina Delmar

UM FILME DA PARAMOUNT, A MARCA DAS ESTRÊLAS

RITZ COLONIAL PRIMOR H-LOBO MASCOTE

AMANHÃ

GARY COOPER JEAN ARTHUR

NA ARREBATADORA PRODUÇÃO DE Cecil B. DeMille

"JORNADAS HEROICAS"

VOLTA AO CARTAZ O FILME inesquecível!

DIRIGIDA por Cecil B. DeMille "The Plainsman" IMPRÓPRIO PARA CRIANÇAS ATÉ 10 ANOS

FILME DA PARAMOUNT, A MARCA DAS ESTRÊLAS

EXTRA! Festival TOM & JERRY

EM HOMENAGEM AO 50º ANIVERSÁRIO DA REVISTA "O TICO-TICO" - 10 da manhã - 3 CINES METRO

HOJE

AR CONDICIONADO PERFEITO

HOJE METRO COPACABANA · METRO PASSEIO · METRO TIJUCA

1-4-5-3.50-5.55-8-10 Hs ★ 11.40-1-4-5.30-5.50-8-10 Hs ★ 1.40-3.50-5.55-8-10 Hs

O BELO BRUMMELL em CORES

STEWART GRANGER · ELIZABETH TAYLOR · PETER USTINOV · ROBERT MORLEY

direção de CURTIS BERNHARDT

METROSCOPE "BEAU BRUMMELL"

ESTE FILME NÃO SERÁ EXIBIDO EM OUTROS CINEMAS DO D. FEDERAL ANTES DE 60 DIAS APÓS PASSAR NOS CINES METRO

FILMES METRO-GOLDWYN-MAYER

PREFIRAM AS PRIMEIRAS SESSÕES!

Grande novidade! "PREMIÈRE"

QUE FILME SERÁ?

MISTERIOSA DE HOLLYWOOD

ÀS 22:15 ★ 4ª FEIRA

★ NOS 3 CINES METRO ★

Atenção: O FILME APRESENTADO NESTA "PREMIÈRE" SÓ SERÁ LANÇADO NORMALMENTE DENTRO DE ALGUMAS SEMANAS.

PATHÉ PRESIDENTE MAUÁ PARATODOS AMANHÃ

SILVANA PAMPANINI

VOLUPTUOSA! PÉRFIDA! SENSUAL! MAS, MAIS DO QUE NUNCA DESEJÁVEL!

A PECADORA da ILHA

PROIBIDO PARA MENORES DE 10 ANOS ★ ACOMP. COMPLEMENTOS NACIONAIS

LIVIO BRUNI APRESENTA

O CRIME QUE NÃO COMPENSA

(NADIE LO SABRA)

★ CENSURA LIVRE ★

com FERNANDO F. GOMEZ JULITA MARTINEZ

DIREÇÃO DE RAMON TORRADO

PRODUÇÃO CESÁREO GONZALEZ

COMP. NACIONAL

PAX IPANEMA amanhã: As 2-3-5-7-8-10

GASISTA, REI DOS DESENTUPIMENTOS

REFORMA FOGÕES E AQUECEDORES

Especializado em desentupimento de instalações, água e gás, sem furar paredes ou pisos. É só discar para 25-7646.

(16213)

Novas Vistas! A QUEDA DE PERON E A POSSE DE LONARDI na ARGENTINA!

PENSIONISTA DE OCASIÃO — Hilariante super comédia com ROBERT NEIL

EXTRA! AMOR de MACACO — Desenho da UPA

O TERROR dos MARES com BUSTER CRABBE — Aventura

A VIDA nos ANDES — Imagem Colorida Fitacolor

FLAMENGO x VASCO no Maracanã

ATUALIDADES NO+DO Lisboa Madrid

MARCIANO x MOORE falam após a luta!

DIA da CRIANÇA

Hoje CINEAC

36 DIAS JEJUADOS! FAKIR URBANO NA SOBRELOJA DO CINEAC DIAS A JEJUAR! 69

Ultima hora! EISENHOWER ENFERMO ★ ANO NOVO EM ISRAEL!

2ª SEMANA

HOJE RIVOLI CINELANDIA

A PARTIR DE 5ª FEIRA SÃO JORGE NITERÓI

O "CAFÉ SOCIETY" PENETRADO PELO REALISMO DE

"AS INFIÉIS"

DIREÇÃO DE STENO E MONICELLI

PROIBIDO ATÉ 18 ANOS

com GINA LOLLOBRIGIDA

IRENE PAPAS · ANNA MARIA FERRERO

MAY BRITT · PIERRE CRESSOY

5ª feira "O EGÍPCIO"

NO PALÁCIO · ROXY · MADRID · SANTA ALICE 2º

ALLIED ARTISTS APRESENTA

UMA SENSACIONAL INCURSÃO NO MUNDO DA AVENTURA!

PORTO do INFERNO

(PORT OF HELL)

Produção de WILLIAM F. BROIDY

Direção de HAROLD SCHUSTER

com DANE CLARK CAROLE MATHEWS · WAYNE MORRIS

MARSHALL THOMPSON · MARJORIE LORD

COMPS. NACIONAIS

IMP. 10 ANOS

Amanhã: A 12 · 3.40 · 5.20 · 7 · 8.40 · 10.20

IMPÉRIO FLORIANO TIJUCA MADUREIRA GUANABARA ICARAÍ D. PEDRO PETRÓPOLIS

6ª FEIRA IPANEMA MEM DE SÁ RYAN

MOSTRAR O BRASIL AOS BRASILEIROS

Eis o lema da

VITÓRIA FILMES

Escrevam-nos, informando sôbre

BELEZAS NATURAIS
FESTAS TÍPICAS
VIDA INDUSTRIAL E COMERCIAL

de seus

MUNICÍPIOS

e aguardem a visita de nossos cinegrafistas.

DIARIAMENTE em 975 CINEMAS de todo o BRASIL

JORNAIS E DOCUMENTÁRIOS

em 35 e 16 mm produzidos pela

VITÓRIA FILMES

RIO — Rua Evaristo da Veiga n.º 35 — sala 203 — Telefone: 22-9435.

RECIFE — Av. Guararapes, n. 283, salas 501-505 — Telefone: 7076

(48283)

Tereis 5ª feira

o filme que vem estarrecendo meio mundo em três continentes!

O FILME QUE CONTA A VERDADE SEM MEIAS PALAVRAS!

SEMENTES DE VIOLÊNCIA

"BLACKBOARD JUNGLE"

· PROIBIDO ATÉ 18 ANOS ·

GLENN FORD ANNE FRANCIS · LOUIS CALHERN MARGARET HAYES

DIREÇÃO DE RICHARD BROOKS

5ª feira

3 CINES METRO

METROSCOPE

EMILIA GUIÚ RAMON ARMENGOD LINARES RIVAS NELLY MONTIEL

DIREÇÃO RENE CARDONA

"PUERTO DE TENTACION"

Porto de TENTAÇÃO

PEL MEX

UM IMPACTO DE Aventura!

PROIBIDO 18 ANOS

AMANHÃ

SÃO JOSÉ VAZ LOBO BARONESA MEIER SÃO JORGE 5ª FEIRA FLUMINENSE STA. HELENA SÃO JORGE (OLINDA)

LIVROS USADOS

Compramos pelos melhores preços, bibliotecas e livros. Rua Rosário 137. Tels.: 52-7719 e 52-9534. (80711)

TAPETES PERSAS LEG.

Vendem-se 3 bonitos, 2,06x1,86 (SHIRAZ); 1,88x1,45 (AFSHAR); 1,60x0,91 (BELUDJESTAN). Preços baratos. Tel. 47-4825. (26070)

COLCHÕES

Reforma e faz novo a domicílio de crina, cabelo, cearina e cortica. Telefone: 26-3529 — MARTINHO. (5928)

OBJETOS DE ARTE

VENDEM-SE em porcelana, marfim, mármore, etc. juntos ou separados. Ocasião. Rua do Rosário 145, sobrado (16416)

Aos Loteadores de Terras

Organização de Corretagem dispondo de dois ônibus para transporte de cliente e selecionado corpo de auxiliares. Aceita loteamentos para vender, administrar, etc. Quitanda 163, s/ 502. (25358)

GRANDES PINTORES BRASILEIROS

Vendem-se entre outros os seguintes quadros a óleo: Amoedo, F. Bemardelli (rarissimo). Caron, Parreiras, Vasquez, G. Grim, Baptista Costa, Castagneto, Rodrigues Duarte, Telles Junior, Jorge de Mendonç etc. Ver e tratar à Av. Copacabana n. 860, apto. 801 — Fone 57-8697. (2101

RELÓGIO DE PONTO

Marca BUERK (alemão), com corda mecânica, automático, duas côres; quinzenal. Vende-se à av. Pres. Wilson, 210, sala 1304. (26189)

"TRANSLATIONS"

Do Inglês para o Português, pa traduzir em casa. — Escrever pa AGENCIA COPACABANA — CAIX POSTAL 69. (1163

O OESTE... SEUS PIONEIROS... SUA HISTÓRIA VIBRANTE... SUAS LUTAS SANGRENTAS... SEUS ROMANCES INESQUECÍVEIS... SEU LINDO PANORAMA

NO COLOSSO DO

CINEMASCOPE

WARNERCOLOR

GUY MADISON

DAN DURYEA · JAMES WHITMORE

Sob o Comando da Morte

("The Command")

DIREÇÃO DAVID BUTLER

COMPLEMENTOS NACIONAIS

PROIBIDO PARA MENORES DE 10 ANOS

AMANHÃ

IMPERATOR 2·4·6·8·10

AZTECA 2·4·6·8·10

COLISEU 2·3,30·5,30·7,30·9,30

CARUSO COPACABANA 2·4·6·8·10

SÃO PEDRO 3·5·7·9

Prefeitura do Distrito Federal

TEATRO MUNICIPAL

Direção da Comissão Artística e Cultural

TEMPORADA OFICIAL DE BAILADOS

O Coreógrafo PAUL SZILARD e os Primeiros Bailarinos NORA KOVACH, ISTVAN RABOWSKY, TATIANA GRANTZEVA e JACK BEABER, com TATIANA LESKOVA e o CORPO DE BAILE DO TEATRO MUNICIPAL e a ORQUESTRA sob a Regência de NINO STINCO e HENRIQUE NIREMBERG. Cenários de SANTA ROSA, MARIO CONDE, FERNANDO PAMPLONA e MARTHA BECKET.

HOJE, Domingo, 9 às 16 horas — HOJE

SEGUNDA VESPERAL DE ASSINATURA

com o mesmo programa da 2.ª Récita de GALA

PAS-DE-QUATRE — PAS-DE-DEUX

NARCISO — BALLET ACADEMY

SCHEERAZADE

Depois de amanhã, têrça-feira, 11, às 21 horas — Terça-feira

RÉCITA NOTURNA EXTRAORDINÁRIA

com o deslumbrante programa da 2a. Récita de Gala

PAS-DE-QUATRE — NARCISO

BALLET ACADEMY — SCHEERAZADE

e O CISNE NEGRO, de Tchaikowsky, com NORA KOVACH e ISTVAN RABOWSKY

QUARTA-FEIRA próxima, 12 às 21 horas — QUARTA-FEIRA

Terceira Récita da Assinatura de GALA

MASCARADE — Música de Katchaturian — Coreografia de Leskova

O ETERNO TRIÂNGULO — Música de Ribalowsky — Coreografia de Dennis Gray

PÁSSARO AZUL — Música de Tchaikowsky — Coreografia de Petipa

O ESPETRO DA ROSA — Música de Weber — Coreografia de Fokine

PAS-DE-DEUX DE "COPELIA" — Música de Delibes — Coreografia de Preaslavick

RHAPSODIE IN BLUE — Música de Gershwin — Coreografia de Verchinina

Preços para as récitas acima anunciadas: Preços: Frisas e Camarotes: Cr$ 1.000,00; Poltronas: Cr$ 200,00; Balcões Nobres A e B: Cr$ 200,00; Idem, outras filas: Cr$ 180,00; Balcões A e B: Cr$ 150,00; Idem outras filas: Cr$ 130,00; Galerias A e B: Cr$ 100,00; Idem outras filas: Cr$ 80,00. — Sêlo à parte. Bilhetes à venda.

Em vista de se achar quase esgotada a lotação do Teatro para esta temporada, a Direção comunica que não poderá conceder entradas de favor. (78500)

COMPRE DIRETAMENTE

NA FÁBRICA

MILHARES DE SUPER-BLUSAS A ESCOLHER

ÚLTIMOS MODELOS DE PARIS

PODE COMPRAR A PARTIR DE UMA BLUSA

PARA REVENDEDORES

ORGANIZAÇÃO ESPECIAL

PREÇOS BARATISSIMOS

RUA ASSEMBLÉIA 51 — 8.º ANDAR — ESQ. QUITANDA

(21449)

TEATRO DULCINA (EX-REGINA)

(REFRIGERADO) TEL. 32-5917

UMA SELEÇÃO DOS "CAFÉS-CONCERTO"

RENATA FRONZI — CESAR LADEIRA

a revista 100% revista

"PÍU-PÍU PRÁ VOCÊ"

DE CESAR-RENATA E HAROLDO BARBOSA

RUY CAVALCANTI — GLORIA MAY ★ CHOCOLATE (ATRAÇÃO)

HOJE VESPERAL ÀS 16 HORAS E A NOITE ÀS 20 E 22 HORAS

UM DIFERENTE E GRANDE MICKEY ROONEY NUM SURPREENDENTE PAPEL DRAMÁTICO!

DIANNE FOSTER

Direção RICHARD QUINE

COLUMBIA PICTURES

PROIBIDO ATÉ 14 ANOS — COMPLEMENTOS NACIONAIS

"DRIVE A CROOKED ROAD"

VALENTIA de GIGANTE

Amanhã

ALVORADA 27-2936

STA. HELENA 30-2666

A PARTIR DE 5ª FEIRA

MEIER 29-1222

VAZ LOBO 29-9198

TEATRO MUNICIPAL

Direção da Comissão Artística e Cultural

EMPREZA VIGGIANI

QUINTA-FEIRA, 13 DE OUTUBRO, ÀS 21 HORAS

Varella Cid

Eleazar de Carvalho

COM A

Orquestra Sinfônica Brasileira

PROGRAMA

Abertura "Oberon" de WEBER — Concêrto em lá menor n.º 54 — SCHUMANN — Noturno da ópera Condor — CARLOS GOMES — Abertura sôbre um tema hebráico — PROKOFIEFF — Rapsódia sôbre um tema de Paganini — RACHMANINOFF.

Preços: Frizas e Camarotes, Cr$ 600,00 — Poltronas: Cr$ 120,00 — Balcões Nobres: Cr$ 100,00 — Balcões Simples: Cr$ 80,00 — Galerias: Cr$ 50,00 — Sêlo à parte. Bilhetes à venda

(48988)

TEATRO BRASILEIRO DE COMÉDIA

No Teatro Ginástico

AMANHÃ, 2.ª-FEIRA ÀS 21 HORAS

ESPETÁCULO ÚNICO DA PEÇA DE VANGUARDA

"ESPERANDO GODOT"

(DE S. BECKETT)

COM O ELENCO DA ESCOLA DE ARTE DRAMÁTICA DE SÃO PAULO

DIREÇÃO GERAL DE ALFREDO MESQUITA

A peça que criou a maior polêmica na Europa, e recentemente em São Paulo

RESERVAS PELO TELEFONE: 42-4521

(POLTRONAS CR$ 80,00 — SELOS INCLUSOS)

(48992)

DÊ BRILHO A SUA CASA!

Sem esfregar! Sem palha de aço!

SO-MO

Ideal para:

- MÓVEIS
- SOALHOS
- GELADEIRAS
- OBJÉTOS ESMALTADOS
- CERAMICA
- MÁRMORES

LIMPA E DÁ BRILHO AO MESMO TEMPO

Mais que uma cêra

Muito econômica

A VENDA EM TODOS OS BONS FORNECEDORES

SMILING BUDDHA

"BUDA SORRINDO"

Restaurante Chinês

FINISSIMOS PRATOS DA FAMOSA COZINHA CHINESA

Aberto: TÔDAS AS NOITES. Aos DOMINGOS também ALMÔÇO

笑佛

39, RUA GENERAL URQUIZA — LEBLON (PRÓXIMO DO CINE MIRAMAR)

Construções e reformas de prédios

Pintura, ladrilheiros, taqueiros. Executa-se qualquer serviço do ramo. AYRTON empreiteiro. Tel. 38-9132.

(17433)

2ª SEMANA DE ÊXITO! CINEMASCOPE

PARA TODO O SEMPRE

RICHARD TODD - JEAN PETERS

HOJE 1·3,30·5,40·8 e 10·15

PALÁCIO

VOLTA AO CARTAZ ATENDENDO AO DESEJO DO GRANDE PÚBLICO CARIOCA!

A FONTE DOS DESEJOS

HOJE AS 2-4-6-8-10

ROXY

MAJORI

SANTA ALICE

COMPLEMENTOS NACIONAIS

AMANHÃ

VITÓRIA · LEBLON · AVENIDA · BOTAFOGO · CENTRAL · CAPITÓLIO · 6ª FEIRA · FLORIANO · TIJUCA · MARACANÃ · MADUREIRA · ABOLIÇÃO

FRANK SINATRA

STERLING HAYDEN

MEU OFÍCIO É MATAR

IMPR. 18 ANOS — COMPL. NACIONAL

LAVAGEM a SÊCO

ROUPAS · COBERTORES

CORTINAS · TAPETES

Tinturaria ABC

27-7066 e 27-5709

JANGADEIROS, 37-P. GAL OZORIO

AV. N. S. COPACABANA, 959 - LOJA-D

Gás — Gaste pouco com Cr$ 20,00

GASISTA CARLOS OU CASTRO — Tel. 28-2558

Com 20 cruzeiros V. S. terá seu fogão limpo, sem escapamento e regulado o que diminuirá de 30 a 50 por cento de economia, reforma fogões, aquecedores. Atendem-se todos os bairros. (25069)

"Sabão Côco"

Kilo 24,00

Fornecemos artigo 1.ª qualidade. — Quantidade mínima 5 quilos. Entregamos a domicílio. Pedidos pelo telefone: 29-6685. (25077)

LIVROS USADOS

Compro qualquer quantidade, pago bem. — Atendo a domicílio.

Tel. 37-2767 — MELLO

(21178)

PRATA TRABALHADA COMPRO

FAQUEIROS, BAIXELAS, CANDELABROS, MOEDAS, etc. — Favor Tel. 58-8352. (22297) 89

O FILME MAIS Temido e Corajoso DE TODOS OS TEMPOS!

ESPANTOSA E REALISTA VERDADE SÔBRE A MOCIDADE QUE CULTIVA O AMOR E A VIOLÊNCIA COMO TRIUNFO PESSOAL!

OS VENCIDOS

(I VINTI)

Episódios ITALIANO FRANCÊS E INGLÊS!

com ETCHIKA CHOREAU, FRANCO INTERLENGHI, ANNA MARIA FERRERO

DIREÇÃO MICHELANGELO ANTONIONI

PROIBIDO 18 ANOS (COMPLEMENTOS NACIONAIS)

AMANHÃ

ART-PALÁCIO

PALÁCIO HIGIENÓPOLIS

SÃO JORGE OLINDA

A PARTIR DE 5ª FEIRA

CASSINO (COPACABANA)

GUARACI (ROCHA MIRANDA)

TEATRO DE BÔLSO

TELEFONE: 27-1037 (A partir das 13 horas)

ÚLTIMO DIA

"S. Excia. em 26 poses"

SILVEIRA SAMPAIO

TEÓFILO DE VASCONCELOS

HOJE, às 21 horas

MALAS PARA AVIÃO

Comprem diretamente na FABRICA GUANABARA, que é a que mais barato vende. Malas de porão e camarotes, maletas, pastas, sacos de viagem, cadeira de vingem, etc. Consertam-se e reformam-se. Rua do Lavradio, 131, esquina da Rua dos Arcos. — Telefones: 42-3854 e 42-3168. (25070)

O ROLLAS — ALUGA

Smokings, Casacas, Frak, Cartolas, Chapéu Côco, Summer-Jacks, paletó Mescla e Calça listrada para casamento, bailes, passeios, etc., no rigor da moda. Rua dos Arcos n.º 18, 5.º andar, tem elevador e também compra. — ROLLAS — Telefone: 32-6414. (25152)

---

capas

para poltronas, cortinas e reformas

Laudemiro Cel. 52-7049

SEARS

CONSERTAM-SE RADIOS

... de qualquer marca e tamanho, com garantia. Traga seu rádio ou rádio fonógrafo aos nossos Serviços Especiais, no 1º andar.

SEARS - P. Botafogo 400

(43259)

PAPEL STENCIL

Temos em estóque para pronta entrega. Para mimeógrafos: Gestetner, Edson Dick, Rex Rotary. Côres: Azul ou Branco. Preços especiais para revendedores. REICARBON IMPORTADORA LTDA. — Rua México, 41 — 6.º andar — Grupo 608. — Telefone: 42-6205. (98727)

PREFEITURA DO DISTRITO FEDERAL

TEATRO MUNICIPAL

Direção da Comissão Artística e Cultural

THE BALLET THEATRE

LUCIA CHASE e OLIVER SMITH

DIRETORES E PRODUTORES

THE BALLET THEATRE FOUNDATION

BLEVINS DAVIS, presidente

Sob o patrocínio da

"The American National Theatre And Academy"

Tournée Interamericana auspiciada por

S. HUROK ATTRACTION e SOCIEDADE MUSICAL DANIEL

ESTRÉIA: 19 OUTUBRO, ÀS 21 HS.

ENCERRAM-SE — Sábado 15, às 12 horas.

Assinaturas para 3 Récitas Noturnas e 3 Vesperais

PREÇOS PARA CADA UMA DESTAS ASSINATURAS:

Frisas e Camarotes: Cr$ 3.750,00 — Poltronas: Cr$ 750,00 — Balcões Nobres "A" e "B": Cr$ 750,00 — Balcões Nobres, outras filas: Cr$ 600,00 — Balcões Simples "A" e "B": Cr$ 450,00 — Balcões Simples, outras filas: Cr$ 360,00 — Galerias "A" e "B": Cr$ 300,00 — Galerias, outras filas: Cr$ 240,00 — SÊLO A PARTE.

SEGUNDA-FEIRA, serão postos a venda os bilhetes para a primeira récita de assinatura QUARTA-FEIRA, às 21 horas. (48986)

DIRETOR
M. PAULO FILHO
Avenida Gomes Freire, 471
REDATOR-CHEFE
ANTONIO CALLADO

Correio da Manhã

SUPERINTENDENTE
JOSÉ V. PORTINHO
N. 19.185 — ANO LV
GERENTE
ALINIO DE SALLES

2º Caderno — Rio de Janeiro, Domingo, 9 de Outubro de 1955

TIO CAPATAZ DOMINA O CAMPO DO "JOCKEY CLUB ARGENTINO"

Navegante em condições de levantar a prova especial de nacionais – Cairé retorna em boa forma – Coeur Joie o preferido na eliminatória dos mais novos – Elvante, Sunkist, El Mambo e Plume Dorée completam a nossa fórmula – Programa – Montarias oficiais – "Forfaits"

Homenageando o Jockey Club da Argentina, teremos, hoje, a disputa do "Jockey Club Argentino", semi-clássico para animais de qualquer pais e que apresenta um campo diminuto. Tio Capataz, que anda correndo muito, destaca-se amplamente no diminuto campo, aparecendo como um vencedor iminente. O filho de Galeón já deu provas de sua superioridade e vai enfrentar adversários menos credenciados. Destes o mais perigoso é Navarro que, após dois fracassos na primeira turma, retorna com trabalhos animadores e como vai favorecido no "handicap" pode dar algum trabalho ao favorito.

Outra prova que merece a atenção é o páreo especial para nacionais que reuniu elementos de várias turmas diferentes. Todavia, diante do sucesso de Graal na esfera dos "handicap horse's" acreditamos que a vitória fique com Navegante, que atravessa excelente fase e é um animal atrevido nesta distância. Disciplina, outra quatro anos que vem atuando com regularidade, é o principal adversário, enquanto Mistér Rio e Gibatão, animais de melhor classe, têm contra si o pêso que concede aos mais novos, principalmente o último que, ainda por cima, reaparece de um período de cura.

A reunião está marcada para às 14 horas e o "Jockey Club Argentino" será corrido às 14 horas e 50 minutos. Até às 18 horas de ontem eram conhecidos os seguintes forfaits: Dona Rita, Ituassu, Ogivinha e Emmeline.

Da leitura dos relógios

1.º PÁREO:

Elvante — 600 em 38"3|5.
Rendeira — 1.500 em 97", firme — 700 em 45".
Camila — 700 em 44".
Hollands — 800 em 53".

2.º PÁREO:

Charbal — 600 em 37".
Gambito — 800 em 50"2|5.
Sunkist — 1.400 em 91"2|5, boa ação — 600 em 37"2|5.
Falernito — 600 em 37".

3.º PÁREO:

Tio Capataz — 1.000 em 62".
Minarso — 2.040 em 135", final fraco.
Navarro — 1.200 em 75".
Inhanduhy — 2.400 em 157" muito bem — 700 em 44"2|5, fácil.

4.º PÁREO:

Rio Negro — 600 em 36"2|5.
Cedro — 600 em 35"2|5.
Tanos — 600 em 37"2|5.

5.º PÁREO:

Bôca Calada — 1.000 em 67", fácil.
Kaesong — 700 em 44".
Quiroga — 1.400 em 91", firme — 600 em 36".

6.º PÁREO:

Ormandie — 600 em 37"2|5.
Radak — 1.400 em 91" boa ação — 700 em 43"3|5, agradando.
Issima — 600 em 35"2|5.
Cairé — 1.300 e m83", bem — 600 em 37"3|5, fácil.

Mistinguete — 600 em 38"2|5, fácil.
Queenie — 1.500 em 99"3|5, tocada — 800 em 50"2|5, tocada.
Sibylla — 800 em 48"3|5 — 1.300 em 84", bem.
Safira — 700 em 47", na reta oposta.

7.º PÁREO:

Navegante — 1.600 em .... 103"3|5, boa ação — 700 em 44".
Trigo — 1.600 em 102"3|5, agradando — 1.000 em 62".
Disciplina — 700 em 43".
Marco — 800 em 49"2|5.
Chiquito — 800 em 50".
Gibatão — 1.600 em 103", ação boa — 800 em 51"2|5, sem apurar.
Bico de Lacre — 600 em 37"
Cruzado — 600 em 37".
Mister Rio — 1.000 em .... 62"3|5, algo solicitado.
Camaleão — 800 em 48"3|5.
Huapi — 1.000 em 63"3|5.

8.º PÁREO:

Ride — 1.400 em 89"3|5, boa ação — 600 em 34"3|5 na reta oposta.
Plume Dorée — 600 em .. 35"1|5.
Ercia — 600 em 35"3|5.
Fitinha — 600 em 3754|5.
Miss Cotia — 1 400 em 90"2|5, tocada — 600 em 36".
Neirosa Bruleur — 600 em .. 37".
Bagatelle — 800 em 50", agradando.
Glorialba — 600 em 37"4|5, firme.

PALPITES

ELVANTE — ESKA — IGARATÁ
SUNKIST — FALERNITO — FIREBOLT
TIO CAPATAZ — NAVARRO — INHANDUHY
COEUR JOIE — RIO NEGRO — TANOS
EL MAMBO — CABANEL — LAFOGATA
CAIRÉ — RADAK — MISTINGUETE
NAVEGANTE — DISCIPLINA — MISTER RIO
PLUME DORÉE — RIDE — BAGATELLE

MONTARIAS E ÚLTIMAS PERFORMANCES

1º PÁREO — ÀS 14,00 HORAS — 1.500 METROS — Cr$ 45.000,00:

1	1 Elvante, L. Domingues ...	58	Em 29- 9-55	2º/12 de Goiânita e Eska em 1400 AL 90
	2 Diablita, C. Brito ...	52	Em 3- 9-55	4º/ 7 de Maritaca e Sunmaid em 1400 AM 89 3/5
2	3 Rendeira, V. Andrade	56		Estreante
	4 Igaratá, J. Marchant	58	Em 29- 9-55	7º/12 de Goiânita e Elvante em 1400 AL 90
3	5 Invertina, A. Nascimento .	54	Em 29- 9-55	6º/12 de Goiânita e Elvante em 1400 AL 90
	6 Eska, J. Portilho	58	Em 29- 9-55	3º/12 de Goiânita e Elvante em 1400 AL 90
4	7 Camila, N. Pereira	58	Em 29- 9-55	5º/22 de Goiânita e Elvante em 1400 AL 90
	" Hollands, Js. Baffica	58	Em 29- 9-55	4º/12 de Goiânita e Elvante em 1400 AL 90

2º PÁREO — ÀS 14,25 horas — 1.500 METROS — Cr$ 45.000,00:

1	1 Charbal, A. Cardoso	56	Em 26- 9-55	2º/ 7 de Nick e Cadeado em 1000 GL 59 2/5
	2 Firebolt, H. Lima	60	Em 29- 9-55	3º/10 de Refen e Falernito em 1400 AL 88 4/5
2	3 Emerson, D. Moreira	60	Em 25- 9-55	4º/ 6 de Nick e Charbal em 1000 GL 59 2/5
	4 Gambito, J. Marinho	56	Em 22- 9-55	4º/ 9 de Refem e Acanthus em 1300 AL 82 2/5
3	5 Guaracy, A. Nery	56	Em 2- 4-55	8º/ 8 de Radamés e Ike em 1300 AE 83 3/5
	6 Rebelde, M. Coutinho	54	Em 22- 9-55	7º/ 9 de Refem e Acanthus em 1300 AL 82 2/5
	7 Sunkist, P. Fernandes	54	Em 15- 9-55	4º/ 5 de Barril e Jacamin em 1600 AL 102 1/5
4	8 Falernito, Js. Baffica	60	Em 29- 9-55	2º/10 de Refem e Firebolt em 1400 AL 88 4/5
	" Capiberibe, A. G. Silva....	60	Em 7- 9-55	6º/ 6 de Saturno e Banki em 1900 AP 125

3º PÁREO — PRÊMIO "JOCKEY CLUB ARGENTINO" — ÀS 14,50 HORAS — 2.400 METROS — Cr$ 100.000,00:

1	1 Tio Capataz, D. Moreira ...	57	Em 2-10-55	2º/ 6 de Go-Drake e Ravel em 2400 AP 154 3/5
2	2 Minarso, F. Irigoyen	50	Em 28- 8-55	5º/ 7 de Ravel e Tio Capataz em 1900 AP 121 2/5
3	3 Luarzinho, A. Caceres	43	Em 2-10-55	4º/ 6 de Go-Drake e Tio Capataz em 2400 AP 154 3/5
4	4 Inhanduhy, U. Cunha	51	Em 7- 8-55	4º/ 9 de Graal e Odeon em 2000 GM 3/5
	" Navarro, J. Tinoco	50	Em 7- 8-55	14º/16 de Mangangá e Adil em 4000 GM 184

4º PÁREO — ÀS 15,20 HORAS — 1.400 METROS — Cr$ 60.000,00:

1	1 Rio Negro, O. Ullôa	56	Em 1-10-55	2º/ 4 de Ibatan e Cedro em 1500 AL 95 1/5
	2 Milão, D. P. Silva	55	Em 24- 9-55	5º/ 8 de Linx e Cedro em 1300 AL 80
2	3 Cedro, B. Marinho	55	Em 1-10-55	3º/ 4 de Ibatan e Rio Negro em 1500 AL 95 2/5
	4 Tanos, J. Marchant	55		Estreante
3	5 Odraco, O. Macedo	55	Em 24- 9-55	4º/ 8 de Linx e Cedro em 1300 AL 80
	6 Andarilho, H. Rebelo	55	Em 25- 6-55	4º/ 8 de L. Legs e Rival em 1200 AL 78 4/5 SP
4	7 Coeur Joie, U. Cunha	55	Em 20- 8-55	3º/ 6 de Duque e Tino em 1000 GL 60 2/5
	8 Bomarchueco, A. G. Silva.	55		Estreante

5º PÁREO — ÀS 15,50 HORAS — 1.400 METROS — Cr$ 45.000,00:

1	1 El Mambo, J. Marchant ...	60	Em 1-10-55	1º/ 7 de El Mayor e Cabanel em 1600 AL 100
	2 Kaesong, A. G. Silva	54	Em 24- 9-55	9º/ 9 de El Mambo e Frade em 1800 AL 114
	3 Maypu, E. Castillo	52	Em 21- 8-55	1º/ 9 de Quiroga e Querelante em 1600 GL 98
2	4 Dona Rita, N/ corre	52	Em 17- 9-55	3º/10 de Zombadora e Dona Yayá em 1300 AM 80 2/5
	5 Tio Pepito, J. Tinoco	52	Em 29- 9-55	3º/ 8 de Quiron e Bom Conselho em 1600 AL 100 4/5
	6 B. Calada, B. Marinho ...	54	Em 24- 9-55	4º/ 9 de El Mambo e Frade em 1800 AL 114
3	7 Ituassu, N/ corre	54	Em 1-10-55	7º/ 7 de El Mambo e El Mayor em 1600 AL 100
	8 Lafogata, J. Ramos	52	Em 7- 9-55	7º/ 7 de Dona Rita e Notelia em 1600 AP 103 2/6
	9 Quiroga, N. Pereira	52	Em 24- 9-55	5º/ 9 de El Mambo e Frade em 1800 AL 114
4	10 Cabanel, U. Cunha	52	Em 1-10-55	3º/ 7 de El Mambo e El Mayor em 1600 AL 100
	" Quatira, M. Alves	50	Em 17- 9-55	5º/10 de Zombadora e Dona Yayá em 1300 AM 80 2/5

6º PÁREO — ÀS 16,20 HORAS — 1.500 METROS — Cr$ 65.000,00 — (BETTING):

1	1 Ogivinha, Não corre	56	Em 10- 9-55	5º/ 6 de Quadrilha e Jondeci em 2000 GU 127
	" Ormandie, V. Andrade	56	Em 6- 8-55	5º/ 7 de Jondeci e Ogivinha em 1500 GU 92 2/5
	2 Radak, F. Irigoyen	56	Em 28- 8-55	5º/ 6 de Disciplina e Jondeci em 1400 AP 87
2	3 Minonda, N. Pereira	54	Em 17- 9-55	5º/ 6 de Husa e Quarrel em 1400 AM 88
	4 Issima, A. G. Silva	56	Em 11- 9-55	1º/ 6 de Corona e Safira em 1900 AM 123 3/5
	5 Cairé, A. Araujo	56	Em 27- 3-55	5º/ 8 de Courageuse e Quadrilha em 1600 GL 96
3	6 Lakmé, M. Alves	52	Em 2-10-55	6º/ 9 de Hariali e Menino em 1900 AP 122 2/5
	" Mistinguete, J. Tinoco	52	Em 16- 9-55	3º/ 6 de Husa e Quarrel em 1400 AM 88
	7 Queenie, E. Castillo	56	Em 27- 3-55	7º/ 8 de Courageuse e Quadrilha em 1600 GL 96
4	8 Sibylla, J. Marchant	56	Em 31- 7-55	1º/ 7 de Mistinguete e Heureuse em 1000 AP 62 4/5
	" Safira, J. Marchant	52	Em 11- 9-55	3º/ 6 de Issima e Corona em 1700 AM 123 3/5

7º PÁREO — ÀS 16,50 HORAS — 1.500 METROS — Cr$ 100.000,00 — (PROVA ESPECIAL) — (BETTING):

1	1 Navegante, U. Cunha	53	Em 20- 8-55	1º/ 8 de Farinelli e Sol em 1500 AL 62 3/5
	2 Trigo, O. Ullôa	56	Em 2- 7-55	7º/ 7 de Marco e Huxley em 2200 AL 148 4/5
2	2 Disciplina, F. Irigoyen ...	53	Em 18- 9-55	2º/ 7 de Yasmin e Quiloa em 2000 GL 123 3/5
	" Marco, L. Diaz	60	Em 6- 8-55	5º/10 de Mister Rio e Erguelo em 2400 GU 150
	" Chiquito, B. Marinho	54	Em 15- 5-55	9º/ 9 de Scollops e Gardu em 1400 AL 87
	4 Gibatão, E. Castillo	62	Em 8- 7-55	7º/12 de Biarrot e Okayama em 1000 AP 61 3/5
3	5 B. de de Lacre, Henrique..	56	Em 28- 8-55	7º/ 7 de Ravel e Tio Capataz em 1900 AP 121 2/5
	6 Cruzado, J. Portilho	54	Em 29- 9-55	1º/ 5 de Camaleão e Mont Royal em 1600 AL 99 2/5
	7 Mister Rio, J. Marchant ...	58	Em 25- 9-55	4º/ 8 de Graal e Rumbo em 1600 GL 97 1/5
4	" Camaleão, J. Marchant ...	58	Em 29- 9-55	2º/ 5 de Cruzado e Mont Royal em 1600 AL 99 2/5
	" Huapi, M. Alves	51	Em 25- 9-55	7º/ 7 de Courageuse e Fanfan em 2400 GL 150 4/5

8º PÁREO — ÀS 17,50 HORAS — 1.400 METROS — Cr$ 45.000,00 — (BETTING):

1	1 Ride, J. Marchant	58	Em 10- 9-55	6º/ 7 de Alhandra e Plume Dourée em 1600 AU 101 4/5
	2 Gerbera, M. Alves	54	Em 4- 6-55	5º/ 8 de Rosada e Pintura em 1300 AP 83
2	2 Plume Dorée, O. Ullôa ...	58	Em 10- 9-55	2º/ 7 de Alhandra e Miss Cotia em 1600 AU 101 4/5
	4 Ercia, J. Ramos	50	Em 25- 9-55	5º/ 9 de Invertina e Flamengá em 1000 GL 59 3/5
	5 Emmerline, Não corre	50	Em 18- 8-55	5º/ 8 de Miss Taura e Jeanette em 1400 AL 88
	6 Miss Taura, D. Moreira ...	56	Em 15- 9-55	1º/ 8 de Jeanete e Maritaca em 1500 AL 94 3/5
3	7 Fitinha, P. Fernandes	52	Em 15- 9-55	6º/ 8 de Miss Taura e Jeanete em 150 AL 94 3/5
	8 Miss Cotia, N. Pereira	50	Em 15- 9-55	5º/ 8 de Miss Taura e Janete em 1500 AL 94 3/5
	9 Nairosa Bruleur, E. Castillo	58	Em 17- 7-55	6º/ 6 de Ebrom e Pyro em 1500 AL 96 2/5 SP
4	10 Bagatelle, L. Diaz	56	Em 2-10-55	8º/ 8 de First Boy e Milico em 1800 AP 115 1/5
	11 Glorialba, J. Tinoco	52	Em 15- 9-55	4º/ 8 de Miss Taura e Jeanete em 1500 AL 95 3/4

PÁREO POR PÁREO

Elvante, correndo muito outro dia, promete confirmação. Eska, muito ligeira, espera endurecer mais a carreira, enquanto Igaratá, acusando melhoras, aparece com possibilidades.

Sunkist, em boa forma, figura em primeiro plano. Ao lado de Falernito, que vem de boa atuação e vai dar trabalho se confirmá-la. Firebolt, cada vez melhor, inspira algum receio.

Tio Capataz, superior, não deve perder a carreira. Navarro, retornando em condições, e Inhanduhy portador de bons privados, aparecem num plano imediato.

El Mambo, em fase excelente, não deve perder a carreira. Cabanel, deixando impressão outro dia constitui algum perigo. Tal como Lafogata, que retorna em ótimas condições.

Coeuer Joie, melhorando sempre, traz as preferências de muitos. Rio Negro, preferindo raia leve, e Tanos, estreando com trabalhos animadores, são os adversários.

Cairé, de volta em condições, luta com Radak, esta melhor que última feita, pela supremacia da carreira. Mistinguete, bem de estado, reúne possibilidades.

Navegante, correndo muito espera vencer a carreira. Mas Disciplina, em ótima forma, promete oferecer resistência. Mister Rio, de melhor classe, aparece na reserva.

Plume Dorée, melhorando sempre, aparece como fôrça. Saltando para cima de Ride, que vai correr mais do que outro dia. Bagatelle, voltando à sua turma não deve ficar fora de cogitações.

POTROS DO "GUANABARA"

Já se encontram nas cocheiras do treinador Cesar Covarrubias os produtos do Haras Guanabara que serão vendidos nos leilões deste ano. São seis potros, entre os quais encontramos filhos de Radar e Royal Forest.

IRLANDA 2 X 1

BELFAST, 8. (R.). Em partida internacional hoje disputada aqui, o esquadrão irlandês, após vencer o escocês por dois a zero no primeiro tempo, terminou os noventa minutos com a vitória por 2 a 1.

GALICIA X BOTAFOGO

SALVADOR, 8 (S.P.) — Prosseguirá na tarde de amanhã o returno do campeonato baiano de futebol, com a realização do cotejo entre as representações do Galícia e do Botafogo, no Estádio "Otávio Mangabeira", à Fonte Nova.

O Botafogo, apresentar-se-á credenciado pelo estupendo triunfo conseguido domingo último diante do Vitória, que foi o campeão do primeiro turno.

O Galícia, vice-líder do primeiro turno, na sua primeira apresentação no returno, empatou com o Guarani por 1x1.

Espera-se, desta forma, uma partida das mais equilibradas na tarde de amanhã.

O alemão Horst Hardem está nas cogitações dos dois clubes para dirigir a partida.

As duas equipes prováveis serão estas:

Galícia: — Ferrari; Demétrio e Miranda: Santos, Walter e Boquinha; Einaldo, Antônio, Airton, Mituca e João do Vale.

Botafogo: — Bacabal; Milton e Nilton; Flávio, Nelinho e Júlio; Dedeu, Teco, Zague, Roliço e Lamarona.

O volibol e o basquete na IV Agro-Poli

A IV Agro-Poli, competição desportiva que reúne uma centena de atletas das Escola Politécnica da Universidade Católica e Nacional de Agronomia da Universidade Rural, em sete modalidades — Volibol, Basquete, Remo, Futebol, Tênis, Tênis de Mesa, Atletismo — terá seu início a 14 do corrente, no ginásio do Tijuca Tênis Club, às 20h30m, com a realização dos jogos de volibol e basquete.

Patrono do volibol o prefeito da cidade: O prefeito Alim Pedro acedeu ao convite formulado pela Comissão da IV Agro-Poli para ser o patrono da prova inaugural de volibol, dando assim um apoio dos mais honrosos a esta competição estudantil.

Taça "Correio da Manhã": A equipe vencedora da prova de volibol será ofertada valiosa taça oferecida pelo **Correio da Manhã**, e que será exposta numa das vitrines do magasine Mesbla nos 9 dias da competição.

A Comissão de Honra: Faz parte da Comissão de Honra da IV Agro-Poli o diretor do Correio da Manhã, Dr. M. Paulo Filho. Fazem parte também os srs. Herbert Moses, presidente da ABI, Roberto Marinho, Carlos Lacerda, Gilberto Cardoso, e Magnífico Reitor Pe. Velloso e Magnífico Reitor Waldemar Raythe.

Valores do volibol na equipe da Poli: A equipe da Politécnica apresenta em seu quadro valores importantes no setor universitário. Em recente Torneio Início Universitário Carioca, a Politécnica Católica sagrou-se campeã demonstrando assim possuir boas qualidades técnicas. Podemos citar como cortadores Sérgio Keller, da 1.ª divisão do Fluminense, Gustavo Garcia, da 2.ª divisão do Fluminense, Carlos Alberto Magalhães Costa, da 2.ª divisão do Tijuca, e como levantadores Salik Reisner, do Sírio Libanês, Nelson Marinho, aspirante do Fluminense. A orientação técnica está a cargo de Sérgio Keller, e a direção do Departamento de Volibol na Escola a cargo de Hélio Lipiani.

PROGRAMA

Além da inauguração, a 14 de outubro, às 20h30m, teremos:

Dia 15, na Lagoa Rodrigo de Freitas, Remo. Dia 16, na Universidade Rural (Km 47) Atletismo e Tênis de Mesa. Dia 19, no Country Club do Rio de Janeiro, Tênis. Dia 22, no campo do Flamengo, futebol, e à noite grande baile de encerramento no Piraquê.

EM AÇÃO O PROGRESSO F. C.

A diretoria do Progresso F. C. convoca os seus jogadorse para formar o quadro que domingo próximo enfrentará o forte conjunto do Saudade F. C. Os jogadores deverão comparecer às 14 horas de domingo no campo do Escola São José, em Heliópolis. É a seguinte a relação dos jogadores para o primeiro quadro: Valtinho, Tiago, Altamiro, Russo, Gordinho, Mangueira, Durval, Ney, Jorginho, Carioca e Olavo. Reserva: Zé Lourinho. Para o segundo time são convocados os seguintes jogadores: — Pernambuco, Jorge I, Vanderlei, Jorge II, Hiroilton, Ipojucan, Nonô, Zé Gala, Léo, Dé e Rubens.

RESULTADOS DE ONTEM

Evergreen reabilitou-se — Tabu venceu a galope — Desmunhecou o animal Conqueror — D. P. Silva com a clavícula fraturada — Ossian retornou vitorioso

883 1.º PÁREO — 1.300 metros — A.M. — Prêmios: Cr$ 45.000,00, 13.500,00, 6.750,00 e 5.000,00.

Col. — Animais — Jóqueis	Pêso	Vencedor Poule	Rateios	Dupla	Poule	Rateios
1.º Notelia, D. Moreira	58	44.680	14,00	11	9.015	54,00
2.º Ortita, O. Ulloa	56	12.034	53,00	12	12.466	39,00
3.º Essence, J. Ramos	52	2.098	304,00	13	17.509	28,00
4.º Zingara, D. Silva	50	5.781	111,00	14	13.177	37,00
5.º La Chula, M. Alves	51	6.203	103,00	22	365	1.338,00
6.º Olna, P. Fernandes	54	1.023	624,00	23	2.838	172,00
7.º Emboscada, H. Lima	53	8.542	75,00	24	2.511	195,00
				34	3.142	155,00
				44	425	1.149,00
		80.361			61.44[illegible]	

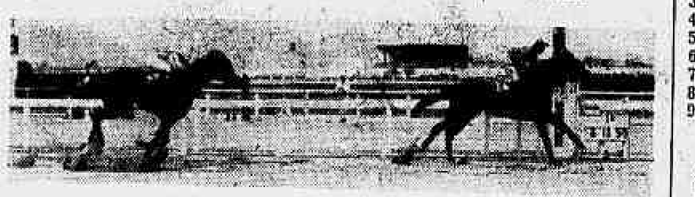

Não correu: Jones.
Diferenças: 2 corpos e vários corpos. Tempo: 80"3/5.
Vencedor: (1) 14,00. Dupla: (13) 28,00. Placés: (1) 10,00 e (5) 11,00.
Movimento do páreo: Cr$ 1.549.750,00.
NOTELIA — f., c., 6 anos, R. G. do Sul, por Ardent e Churrasca. Proprietário: Mario Diffini. Treinador: G. Feijó. Criador: José Diffini.

Notelia saiu na frente, seguida de Ortita e Emboscada. Na reta, Notelia fugiu e Ortita, destacando-se dos demais, tentou descontar a diferença. Mas Notelia vinha bem e não tomou conhecimento da adversária, vencendo por dois corpos.

884 2.º PÁREO — 1.600 metros — A.M. — Prêmios: Cr$ 50.000,00, 15.000,00, 7.500,00 e 5.000,00.

Col. — Animais — Jóqueis	Pêso	Vencedor Poule	Rateios	Dupla	Poule	Rateios
1.º Evergreen, M. Marinho ..	52	18.114	42,00	12	4.796	100,00
2.º First Boy, O. Ulloa	53	38.617	20,00	13	10.613	45,00
3.º Jonaig, J. Tinoco	52	15.796	48,00	14	6.758	71,00
4.º Escaler, J. Portilho	56	14.435	52,00	23	12.832	38,00
5.º Conqueror, D. P. Silva (*)	56	8.271	92,00	24	6.665	72,00
				34	15.765	31,00
				44	3.196	151,00
		95.233			66.625	

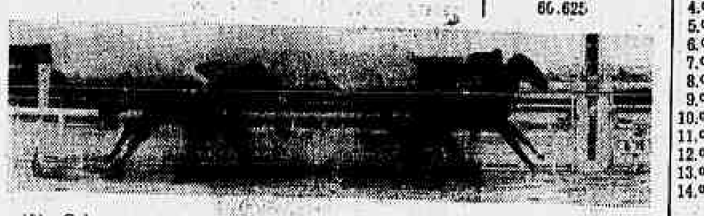

(*) Caiu.
Diferenças: 2 corpos e 2 corpos. Tempo: 100".
Vencedor: (4) 42,00. Dupla: (34) 31,00. Placés: (4) 16,00 e (3) 13,00.
Movimento do páreo: Cr$ 1.668.090,00.
EVERGREEN — f., a., 5 anos,s São Paulo, por Hunter's Moon e Evelyn. Proprietário: Stud Rocha Faria. Treinador: C. Covarrubias. Criador: Haras Guanabara.

Escaler e Evergreen saíram em forte luta e no início da curva Evergreen destacou-se, enquanto First Boy vinha para segundo. Na reta, Evergreen continuou firme na vanguarda e no final chegou com dois corpos de vantagem. Conqueror foi acidentado durante o percurso, desmunhecando e cuspido ao solo D. P. Silva, que sofreu fratura da clavícula.

885 3.º PÁREO — 2.200 metros — A.M. — Prêmios: Cr$ 54.000,00, 16.200,00, 8.100,00 e 5.000,00.

Col. — Animais — Jóqueis	Pêso	Vencedor Poule	Rateios	Dupla	Poule	Rateios
1.º Tabú, A. Araujo	54	41.918	21,00	12	3.666	147,00
2.º Demolidor, O. Ulloa	60	23.020	38,00	13	11.661	46,00
3.º Kantar, J. Portilho	53	13.143	66,00	14	17.525	31,00
4.º Piratini, D. Moreira	60	23.860	36,00	23	2.679	201,00
5.º Camal Pachá, N. Pereira ..	52	7.516	116,00	24	6.713	87,00
				34	15.690	34,00
				44	10.319	52,00
		106.457			67.753	

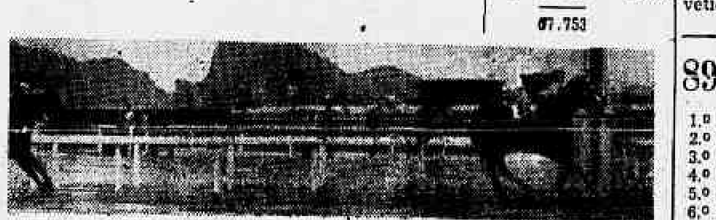

Diferenças: 3 corpos e 2 corpos. Tempo: 143".
Vencedor: (5) 21,00. Dupla: (14) 31,00. Placés: (5) 13,00 e (1) 15,00.
Movimento do páreo: Cr$ 1.853.380,00.
TABÚ — m., a., 7 anos, R. G. do Sul, por Moonlight e Lucrecia Borgia. Proprietário: Stud Goytacaz. Treinador: Moacyr Canejo. Criador: José Francisco Pereira.

Camal Pachá foi para a frente, seguido de Piratini e Kantar, enquanto Tabú corria último a galope. A ordem foi mantida até à grande curva quando Tabú começou a avançar, entrando na reta em segundo. Mais adiante dominou a situação e, sempre a galope, venceu disparado. Demolidor formou a dupla, dominando Kantar e Piratini nos metros derradeiros.

886 4.º PÁREO — 1.300 metros — A.M. — Prêmios: Cr$ 60.000,00, 18.000,00, 9.000,00 e 5.000,00.

Col. — Animais — Jóqueis	Pêso	Vencedor Poule	Rateios	Dupla	Poule	Rateios
1.º Bong Lai, D. Moreira	55	40.458	26,00	11	2.901	210,00
2.º Experiência, A. Rosa	55	20.467	51,00	12	17.430	35,00
3.º Gaiata, J. Marchant	55	10.015	104,00	13	6.915	88,00
4.º Luganga, J. Tinoco	55	(Bong Lai)		14	20.790	29,00
5.º Dama de Prêto, J. Portilho	55	39.073	27,00	22	3.499	174,00
6.º Trama, O. Ulloa	55	7.507	139,00	23	5.022	121,00
7.º Tez, N. Pereira	55	1.660	627,00	24	11.345	54,00
8.º Téluz, L. Domingues	55	1.724	605,00	33	429	1.476,00
9.º Tiana, W. Andrade	55	9.995	104,00	34	3.950	154,00
				44	4.201	145,00
		130.89[illegible]			76.500	

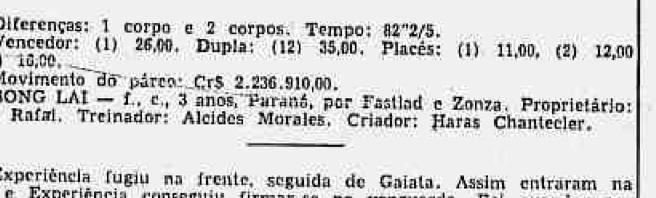

Diferenças: 1 corpo e 2 corpos. Tempo: 82"2/5.
Vencedor: (1) 26,00. Dupla: (12) 35,00. Placés: (1) 11,00, (2) 12,00 e (3) 10,00.
Movimento do páreo: Cr$ 2.236.910,00.
BONG LAI — f., c., 3 anos, Paraná, por Fastlad e Zonza. Proprietário: Stud Rafal. Treinador: Alcides Morales. Criador: Haras Chantecler.

Experiência fugiu na frente, seguida de Gaiata. Assim entraram na reta e Experiência conseguiu firmar-se na vanguarda. Foi quando apareceu Bong Lai por fora para, em rápidos galões, dominar a carreira com desenvoltura. Experiência manteve a dupla e Gaiata completou os "placés".

887 5.º PÁREO — 1.500 metros — A.M. — Prêmios: Cr$ 60.000,00, 18.000,00, 9.000,00 e 5.000,00.

Col. — Animais — Jóqueis	Pêso	Vencedor Poule	Rateios	Dupla	Poule	Rateios
1.º Tejo, J. Tinoco	56	33.147	35,00	11	4.225	186,00
2.º Sanam, J. Marchant	56	51.721	22,00	12	27.945	28,00
3.º Maron, L. Domingues	56	4.136	277,00	13	10.926	77,00
4.º Dourando, J. Marinho	53	2.542	451,00	14	9.814	80,00
5.º Hope Boy, A. Araujo	56	(Tejo)		23	18.405	43,00
6.º Panurgo, L. Diaz	56	27.660	41,00	24	18.475	43,00
7.º Quinau, O. Ulloa	56	25.024	46,00	33	1.551	507,00
				34	7.191	109,00
				44	1.139	691,00
		144.230			96.951	

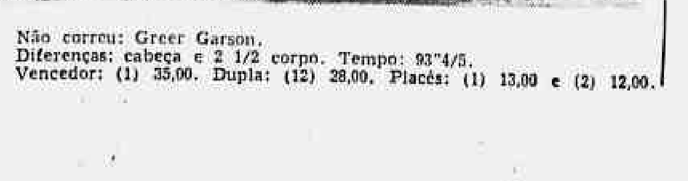

Não correu: Greer Garson.
Diferenças: cabeça e 2 1/2 corpo. Tempo: 93"4/5.
Vencedor: (1) 35,00. Dupla: (12) 28,00. Placés: (1) 13,00 e (2) 12,00.
Movimento do páreo: Cr$ 2.556.110,00.
TEJO — m., a., 4 anos, Pernambuco, por Rio Tinto e Acutanga. Proprietário: Arthur Herman Lundgren. Treinador: Eulogio Morgado. Criador: Haras Maranguape.

Dourando saiu na frente, mas foi perseguido por Moran. Juntos vieram até à entrada da reta, quando Maron fugiu e Sanam apareceu em segundo com Tejo mais atrás. Após breve luta Sanam dominou Moram mas foi acossado por Tejo que livrou vantagem em cima do espelho.

888 6.º PÁREO — 1.300 metros — A.M. — Prêmios: Cr$ 60.000,00, 18.000,00, 9.000,00 e 5.000,00.

Col. — Animais — Jóqueis	Pêso	Vencedor Poule	Rateios	Dupla	Poule	Rateios
1.º Erebango, B. Marinho	55	68.076	16,00	11	1.718	468,00
2.º Ijossé, J. Marchant	55	18.199	61,00	12	24.946	32,00
3º. Ibaiti, O. Ulloa	55	10.157	109,00	13	26.873	30,00
4.º Ispalmen, U. Cunha	55	16.746	66,00	14	22.398	36,00
5.º Historico, M. Henrique ...	55	19.654	56,00	22	1.156	696,00
6.º E. do Sul, L. Domingues ..	55	1.674	660,00	23	6.697	120,00
7.º Cambiriú, J. Portilho	55	(Ijossé)		24	5.922	136,00
8.º Jarazal, J. Ramos	53	1.230	898,00	33	2.936	274,00
9.º Engajado, W. Andrade	55	3.150	350,00	34	6.958	116,00
				44	1.588	507,00
		136.895				

EREBANGO — m., c., 3 anos, R. G. do Sul, por Miragalo e Batota. Proprietário: Stud Yolanda. Treinador: Mariano Salles. Criador: Remonta do Exército.

Expresso do Sul fugiu na vanguarda, com Ispalmen em segundo e Ijossé em terceiro. Na reta Ijossé avançou e, após breve luta, dominou a situação. Nesta altura, Erebango já vinha em atropelada e, juntando com Ijossé levou vantagem no final da contenda. Ibaiti, avançando nos derradeiros metros, conquistou o terceiro pôsto.

889 7.º PÁREO — 1.500 metros — A.M. — Prêmios: Cr$ 60.000,00, 18.000,00, 9.000,00 e 5.000,00.

Col. — Animais — Jóqueis	Pêso	Vencedor Poule	Rateios	Dupla	Poule	Rateios
1.º Oruro, L. Diaz	56	50.395	26,00	11	13.972	50,00
2.º Helvetico, L. Domingues ..	56	10.497	125,00	12	7.152	98,00
3.º Kandy Boy, J. Portilho ...	56	5.261	249,00	13	10.259	69,00
4.º Capurro, D. Moreira	56	6.080	216,00	14	28.963	24,00
5.º Romaneio, A. Cardoso	53	6.249	210,00	22	787	892,00
6.º Hight Red, J. Marinho ...	53	(Oruro)		23	2.327	302,00
7.º Kibar, A. Rosa	56	2.473	531,00	24	8.083	87,00
8.º Lapacho, N. Pereira	54	2.156	609,00	33	1.848	380,00
9.º Le Rouge, D. Silva	56	6.392	205,00	34	9.160	77,00
10.º Dux, U. Cunha	56	(Le Rouge)		44	5.792	121,00
11.º Hashih, A. G. Silva	56	41.522	36,00			
12.º Calli, A. Araujo	56	33.090	40,00			
13.º Jerry, M. Henrique	58	615	2.133,00			
14.º Amador, J. G. Martins	56	293	4.478,00			
		16"023			88.293	

Não correu: Coleiro do Brejo.
Diferenças: 1 1/2 corpo e 1 corpo. Tempo: 94"4/5.
Vencedor: (13) 26,00. Dupla: (34) 77,00. Placés: (13) 13,00, (8) 38,00 e (3) 42,00.
Movimento do páreo: Cr$ 2.701.920,00.
ORURO — m., c., 4 anos, São Paulo, por Eboo e Aurea Maud. Proprietário: João S. Guimarães. Treinador: Mariano Salles. Criador: Haras Bela Esperança.

Lapacho tomou a frente, seguido de Helvetio, Romaneio e Hashih. Na entrada da reta, Lapacho abriu levando Helvético e Romaneio para fora. Hashih e Oruro aproveitaram-se da abertura e passaram para as primeiras colocações. Oruro, então, destacou-se e resistiu ao ataque de Helvético que voltava no final.

890 8.º PÁREO — 1.300 metros — A.M. — Prêmios: Cr$ 45.000,00, 13.500,00, 6.750,00 e 5.000,00.

Col. — Animais — Jóqueis	Pêso	Vencedor Poule	Rateios	Dupla	Poule	Rateios
1.º Ossian, O. Ulloa	60	33.548	36,00	11	18.695	43,00
2.º Spitfireson, A. G. Silva ..	58	6.262	194,00	12	26.576	30,00
3.º John Fox, J. Portilho	58	79.376	15,00	13	21.264	37,00
4.º Blue Sky, N. Pereira	52	9.250	131,00	14	12.748	62,00
5.º Isômero, U. Cunha	54	11.027	110,00	22	530	1.501,00
6.º Arataú, A. Portilho	60	(John Fox)		23	7.481	106,00
7.º Glorioso, M. Henrique	53	(Blue Sky)		24	4.581	174,00
8.º Demite, D. Silva	54	3.647	333,00	33	3.182	250,00
9.º El Guapo, A. Cardoso	55	2.917	417,00	34	3.834	207,00
10.º Querelante, J. Marinho ..	55	1.902	639,00	44	1.149	692,00
11.º Stack, J. Tinoco	54	4.210	289,00			
12.º Ironico, G. Calderan o.....	52	709	1.714,00			
		152.84[illegible]			100.040	

Não correram: Orsini, Merci e Tio Pepito.
Diferenças: 1 1/2 corpo e 2 corpos. Tempo: 81"2/5.
Vencedor: (3) 36,00. Dupla: (23) 106,00. Placés: (3) 11,00, (7) 14,00 e (1) 10,00.
Movimento do páreo: Cr$ 2.679.660,00.
OSSIAN — m., a., 6 anos, São Paulo, por Formasterus e Missolonghi. Proprietário: Stud L. de Paula Machado. Treinador: Ernani Freitas. Criador: C. G. de Paula Machado.

Spitfireson esfusiou na frente, perseguido por Ossian, que havia largado por fora e forçou a carreira. Na reta, os dois destacaram-se e Ossian dominou o adversário em frente às especiais, vencendo em bom estilo. John Fox, franco favorito da prova, correu pouco, saindo e chegando na terceira colocação.

Movimento de apostas	Cr$ 17.803.170,00
Concursos	Cr$ 437.150,00
Total geral	Cr$ 18.240.320,00

RESULTADO DOS CONCURSOS

Bolo de 6 pontos — 92 vencedores	Cr$ 379,00
Bolo de 7 pontos — 7 vencedores	Cr$ 5.238,00
Betting simples — 257 vencedores	Cr$ 181,00
Betting duplo — 6 vencedores	Cr$ 24.916,00

Um "BICO" rendoso para
Viajantes - Representantes
Vendedores
proporciona nosso artigo de fácil venda,
que reune o útil ao agradável
ÓTIMA COMISSÃO e ADIANTAMENTOS
FÁBRICA DE FOLHINHAS PAULISTA
Caixa Postal, 5398 - São Paulo

O que a Escócia produz de MELHOR

VAT 69
O
MELHOR
WHISKY
ESCOCÊS

Correio da Manhã

RIO DE JANEIRO, DOMINGO, 9 DE OUTUBRO DE 1955

MOVIMENTO IMOBILIÁRIO

COMPRA E VENDA DE PRÉDIOS E TERRENOS

PUBLICAMOS ÀS QUINTAS-FEIRAS RELAÇÃO DOS **EDIFÍCIOS EM INCORPORAÇÃO** COM APARTAMENTOS A VENDA

AQUISIÇÃO DE IMÓVEIS

COMPRA E VENDA

18 — IMPÔSTO DE TRANSMISSÃO

Dizíamos que, embora a declaração dos contribuintes-guia de transmissão — retratasse com fidelidade, inclusive quanto ao valor da transação, a compra e venda a realizar, era possível ocorrer divergência entre êsse valor declarado e aquêle vigente como padrão fiscal ao tempo do lançamento do impôsto. Se assim ocorresse, o valor declarado cederia passo ao valor fiscal fixado como padrão de confronto.

Normalmente, quando a fase declaratória e a de lançamento fiscal coincidem no mesmo exercício ou ano fiscal em que surgiu o fato gerador do impôsto — operação de compra e venda — e esta se fêz em bases normais quanto ao preço, não há divergência entre o valor declarado e o do padrão fiscal de incidência. E não há, por isso que o padrão fiscal é moderado, retrata o aspecto mínimo ou mais modesto do valor venal vigente no período a que corresponde o lançamento.

Mas, o que vemos habitualmente, nestas operações, é mediarem entre o surgimento do fato gerador do impôsto e seu lançamento fiscal vários ônus. Nessa hipótese, é quase infalível tornar-se o valor declarado — que é o da transação — obsoleto e antiquado, bem inferior ao padrão mínimo legal.

Estabelece a lei do impôsto, art. 9.º, do Decreto-lei n. 9.626, de 1946 — que o valor dos bens para efeito do cálculo do tributo, é o do ano fiscal em que fôr pago.

Êste último aspecto citado, resolve qualquer dúvida que houvesse em tôrno à legitimidade da atualização fiscal do valor do bem para efeito da incidência fiscal.

O raciocínio técnico, com fulcro no direito positivo e na doutrina de direito fiscal, assim se demonstra e desenrola.

Ocorre uma operação imobiliária "inter vivos", por definição de lei êsse fato é gravável pelo Estado com um impôsto chamado de transmissão.

Na doutrina fiscal, por se tratar de fato gravável, adquire êle o nome de fato gerador de impôsto. Mas o simples aparecimento do fato gerador do impôsto, ou o acôrdo entre partes para compra e venda de um imóvel, por si só não dá origem à obrigação tributária correspondente. O Estado não lança "ex-ofício" o tributo. Ao revés, aguarda que os contratantes lhe denunciem a existência da transação e peçam o lançamento fiscal. E' a fase declarativa que, na prática, corresponde ao preenchimento e entrega da guia de transmissão à repartição arrecadadora ou lançadora competente. Feita a declaração, segue-se o lançamento do impôsto, no qual se toma por base de incidência o valor do bem, ao tempo do recolhimento, isto é, o do ano fiscal em que tem lugar o lançamento e pagamento do tributo. Se êsse valor fôr igual ou inferior ao declarado, prevalece o valor da declaração; se superior, prevalece o valor fiscal.

Sob o aspecto legal, nada há que contrapor. Mas, dirão os interessados: como cobrar-se o impôsto sôbre o valor acima daquele que realmente foi o da operação?

Aparentemente injusta a atuação fiscal, é, realmente, justa no entanto. Se, com a operação surge paralelo o direito do Estado de gravá-la, mas não lhe é lícito, de logo, exigir o pagamento, ocorre para o Estado, o prejuízo da demora do recolhimento com a conseqüente desvalorização da moeda do impôsto, sem qualquer compensação. Justo é, pois, que o Estado não veja desvalorizado seu impôsto, acompanhando sua base de cálculo a desvalorização crescente do bem, se houver. Em outros tributos, há a compensação dos juros de mora, mas, aí, a sistemática fiscal do tributo é diversa. Além do mais essa crescente padronização de valor é um incremento a mais rápida e efetiva atividade do contribuinte no sentido de receber o impôsto com brevidade.

NO MOVIMENTO IMOBILIÁRIO

da próxima Quinta-feira publicaremos as respostas das consultas sôbre:

AQUISIÇÃO DE IMÓVEIS

Centro

GRUPO NO CASTELO — Vende-se a Rua Debret, pintado a oleo, com três salas e sanitario proprio. Informações pelo tel.: 43-8218 com sr. Luiz. (14653) 100

CENTRO — Vende-se no melhor ponto da rua Santa'Ana uma ótima loja para qualquer ramo, entrega-se vazia. — Sem recuo, tratar na mesma rua nº 156-B facilita-se parte. (12549) 100

VENDO — Conjunto instalado com todos os móveis, máquinas e centro telefônico. Preço Cr$ 2.700.000,00. Telefone 32-2300. Rua Santa Luzia nº 799 — 13º andar. Conjunto 1303 e 1304 (17411) 100

ENTREGA IMEDIATA — Centro — Vendemos Rua Riachuelo, 353, apto. 804. Dois quartos, sala, varanda, demais dependências. — Preço: Cr$ 555.165,90. Condições: Cr$ 250.000,00 de entrada, Cr$ 80.000,00 a combinar e o resto financiado em 93 prestações de 3.730,20. Visitas das 11 às 13 horas, diàriamente. Tratar na IMOBILIARIA ESPERANÇA LTDA. — Av. Rio Branco, 39 — 11.º andar — Telefones: 43-3100 e 43-3663. (48028) 100

CENTRO — Apartamentos prontos, constando de entrada, sala, quarto, banheiro e kitchnette. — Sinal de Cr$.. 43.500,00 de entrada, parte financiada e parte facilitada. Ver com o porteiro à Rua Ubaldino do Amaral n.º 41, e tratar na IMOBILIARIA DELAMARE S. A., Av. Presidente Vargas, 446 — 3.º andar, fones: 43-6737 e 43-1155. (48970) 100

CENTRO — Vendem-se grupos de salas, constando de: saleta, 2 salas, lavatorio e sanitario. Com parte facilitada e o saldo financiado. Ver e tratar na IMOBILIARIA DELAMARE S. A., Av. Presidente Vargas, 446 — 3.º andar, fones: 43-6737 e 43-1155. (38647) 100

CENTRO — Ed Portugal — Vendo Apt. Facil. Inf. Escr. Neg. Imobiliarios, Rua Assembléia, 93, apt. 1303. 10-12 e 14-17 hs. (22433) 100

CENTRO — Oportunidade unica — Vendo os 3 ultimos apartamentos Ed. Umbu, rua do Riachuelo 325, de sala, 3 quartos, banheiro, cozinha, area, quarto W. C. empregada e maravilhoso terraço, para entrega em novembro. — Para funcionario municipal — 5 por cento sinal, 75 por cento financiado 15 a. a. juros 10 por cento, saldo em 15 meses s| juros — Para particular 5 por cento sinal, 55 por cento financiados 15 a.a. e saldo em 15 meses s| juros. — Ver no local com Armindo diariamente e negocio com Lacerda — Av. Pres. Antonio Carlos 615, s| 803-A. Fones: ... 42-6413 e 57-4190. (25392) 100

CENTRO — De frente para a Avenida Rio Branco, vendemos no Edificio Marques de Herval (antigo Palace Hotel) apartamento no 12.º pavimento. — Preço Cr$ 530.000,00 — Com 182 mil financiados em 18 anos — Tratar com o proprietário à Rua da Assembléia, 104 — Salas 613 e 615 — Fone 42-8092. (26598) 100

CENTRO — Vende-se o 1º andar com cêrca de 400 m2. de área, própria para companhia dividido com 5 aptos. à Rua Senador Pompeu 152, para entrega imediata, como também se vende o 2.º andar apto. 301, 302, 303, 304 e 305, podem ser vistos por gentileza dos srs. inquilinos. Tratar Largo Carioca 5, sala 517, tel. 32-6753. (13645) 100

CENTRO — Vende-se os aptos. 101, 102, 201, 202, 301 e 302, à rua Francisco Muratori nº 27, os de ns. 202 e 302 entrega imediata, os restantes por gentileza dos srs. locatários, podem ser vistos; com 2 e 3 quartos, sala e mais dependências. Tratar: lgo. Carioca, 5, salas 517, tel. 32-6753, das 9-11 e 14-17 horas. (13644) 100

CASTELO — Vende-se otimo apto, de frente, com vestibulo, boa sala, jardim de inverno, 2 quartos, grande cozinha, banheiro, bom quarto de empregada independente e banheiro, área e tanque — Local fresco, central, muita água, vazio e em estado de novo — Entrada Cr$ 300.000,00 e o restante em 10 anos em prestações de Cr$ 6.080,00 — Tels. 22-5969 e .. 22-4119 até 10 horas e à noite — Durante o dia 22-7975 e 32-8838. (2427) 100

CENTRO — Vendo no Edificio Patriarca, dois apartamentos, — juntos ou separados — situados no 8º pavimento, com frente para a rua dos Andradas. Preço convidativo de Cr$ 380.000,00 cada um, com Cr$ 175.000,00 financiados pelo prazo de 18 anos, aos juros de 10 %. Tratar pessoalmente, com Walter Berger, rua da Assembléia n. 104, 5º andar, sala 503. (47955) 100

CASTELO — Grande oportunidade — Vende-se otimo conjunto de cinco apartamentos, todos de frente, com amplo quarto, sala, saleta, cozinha e banheiro completo. Entrega imediata. Servindo para residencia ou escritorios. — Preço: Cr$ 1.750.000,00, sendo 50 % financiados em 10 anos e 50 % facilitados a combinar. Ver no local, à Av. Churchill n. 94, 12º andar. — Tels.: 52-3269 e 42-5115. Informações: Av. Rio Branco, 106-108, 13º andar, sala 1311. Imobiliaria São Pedro Ltda. (47046) 100

CENTRO — Vai comprar? Vai vender? Consulte o n/ Esc. Neg. Imobiliarios. Rua Assembléia, 93, apt. 1303. 10-12 e 14 ás 17 hs. (22435) 100

CENTRO — OPORTUNIDADE — Vendo apart. de sala-quarto, banheiro e kitch. novo, andar baixo, à rua Taylor, por Cr$...... 200.000,00, Cr$ 100.000,00 de sinal e saldo facilitado. — 57-4190 e 42-6413. (15073) 100

CENTRO — Vendo à Rua Washington Luis 3, apto. de frente, com varanda, 1 quarto e sala separados, peças amplas, cozinha e banheiro. Chaves na portaria com o sr. Conceição e tratar 22-7975 ou no apto. 407 do mesmo prédio. (24369) 100

PALACE HOTEL — Otimo apartamento (ou escritorio), de frente, no Edificio Marquês do Herval (antigo Palace Hotel), em final de construção, à Av. Rio Branco esq. de Almte. Barroso, situado do lado de Almte. Barroso, constando de: Entrada, amplo salão com 51,00 m2, banheiro e kitchinete. Preço: Cr$ 1.200.000,00 com parte financiada em 18 anos e parte facilitada. CIVIA — Trv. Ouvidor, 17 (Sec. de Vendas, 2º and.). Tel.: * 52-8166, de 8,30 ás 18,00 hs. (48977) 100

ATENÇÃO — CENTRO — Vendo prédio à Rua do Rosário entre 1º de Março e Quitanda, zona bancária, entrego vazio. Tratar pessoalmente nos escritórios de H. Silva. Av. Rio Branco 117 — Sala 421. Tels.: 52-3840 e 52-3886. — Ed. J. do Comércio. (12482) 100

CENTRO — Compra-se urgente — Predio ou terreno no Centro, inclusive ruas Ubaldino do Amaral, Invalidos. Moncorvo Filho, etc. — Propostas para Rua Uruguaiana, 118 — 10.º — salas 1008-9 — Tels. 43-9672 e 48-2472. (1583) 100

CENTRO — Pronta entrega — Vendo 5 apartamentos novos de frente com belissimo dormitorio, banheiro e cozinha americana — Facilita-se o pagamento. Tambem se trocam por terreno no Centro. Tratar com Pereira da Silva. Tel. 23-2570 — Avenida Rio Branco, 25-8.º andar, s| 801. (16342) 100

GRUPO DE 3 SALAS NA CINELANDIA por 380 mil, pagamento a combinar, andar alto — Eng.º TITO LIVIO vende, baratissimo. Av. Rio Branco, 134 — 42-1769 e 52-7736. (26435) 100

AREA DE ESQUINA DE 21 x 16 JUNTO À PRAÇA MAUÁ entre Avenida e 1.º de Março — Eng.º TITO LIVIO vende, plana, zona de 12 pavimentos. Av. Rio Branco, 134 — 42-1769 e 52-7736. (26448) 100

APTO NO EX-PALACE HOTEL, lado da sombra, 8.º andar, 500 mil, sendo 171 mil em 18 anos — Eng.º TITO LIVIO vende, urgente. — Av. Rio Branco, 134 — 42-1769. Vendo outros. (26239) 100

GRUPO DE 2 SALAS na Cinelândia novo, vazio, c| banh. e kitch por 500 mil, pagto. a combinar — Eng.º TITO LIVIO vende. Av. Rio Branco, 134 — 42-1769. Vendo outro de 3 salas. (26436) 100

APTOS. NO EX-PALACE HOTEL — dos grandes, de esquina e do lado da Av. Alte. Barroso — Eng. TITO LIVIO vende — Av. Rio Branco 134 — 42-1769 e 52-7736 — Vendo outros. (26237) 100

APTOS. NO LARGO DE S. FRANCISCO NO PATRIARCA, desde 360 mil, parte em prest. de 1.530 — Eng. TITO LIVIO vende, pequenos medios e grandes — Av. Rio Branco 134 — 42-1769 e 52-7736. (26236) 100

APTOS. NO EX-PALACE HOTEL — desde 420 mil, sendo 256 mil de entrada e 164 mil em prest. de 1645 — Eng. TITO LIVIO vende — Av. Rio Branco, 134 — 42-1769 e 52-7736 — Vendo salas no centro. (26238) 100

APTO. grande no Patriarca — de esquina no Largo de São Francisco. Eng. TITO LIVIO vende, 424 mil de entrada e 276 mil em 18 anos — Av. Rio Branco 134, 42-1769 e 52-7736. (26241) 100

CENTRO — Vendo apto. no Ed. Patriarca — Largo de São Francisco, lado da sombra por Cr$ 350 mil, com bom fin. e facilidade. Tratar Mario Echnique, rua do Carmo 38, telefone 42-0054. (22519) 100

CENTRO — R. Henrique Valadares — Vendo apto. de frente c| 2 salas, 2 quartos, banheiro, cozinha, área c| tanque quarto e wc criado. Preço 620.000,00 com financiamento. Tratar c| Geraldo Massis. 27-0010. (25414) 100

CASTELO — Vendo sobreloja de esquina com 275m2. 3 milhões. Tratar com Ponzini. Tel. 42-7340. (25487) 100

CENTRO — Vendem-se ótimos apartamentos, pequenos para entrega imediata, com as seguintes peças: sala e quarto independente, banheiro completo, cozinha com fogão de 3 bôcas. Preços a partir de Cr$ 340.000,00, com sinal de Cr$ 140.000,00, Cr$ ..... 90.000,00 financiados em 15 anos e o restante facilitados. Tratar na Imobiliária Barcellos Ltda., Av. Presidente Vargas n.º 534-2.º andar. Tel.: 43-3328. (16750) 100

APARTAMENTOS OU ESCRITÓRIOS — Centro — Vendo em vários pontos preços de Cr$ 250 mil, 450 e 650 mil, com facilidade no pagamento. Ambos p/entrega imediata Geraldo Alves de Rezende. Av. Rio Branco 128, 11.º sala 1.111 das 8,30 às 18 horas. (48821) 100

CENTRO — Vende-se, com financiamento, terreno com 2 frentes (para a rua André Cavalcanti e para a Ladeira do Castro) permitindo construção de 6 pavimentos. Local de muita procura e ótima situação, próximo à Rua Riachuelo. Tratar com Braga pelo tel. 22-5623. (24344) 100

CENTRO — Vendemos no Edif. Santo Antonio apto. de frente, c| sala e qto. conjugados, banheiro completo e Kitch. Entrega em dezembro. Preço Cr$ 250.000,00, sendo 100 mil a vista 87.500,00 financ. e saldo a combinar. Tratar c| Rolemberg e Menezes à Rua Evaristo da Veiga 35, sala 1409, tel. 52-5077. (21423) 100

CENTRO — Renda imediata sôbre pequeno capital empatado. Com apenas 20 mil cruzeiros de sinal V.S. poderá obter uma renda imediata de 13 por cento, adquirindo um dos magnificos apts. do Edificio Sta. Isabel, à rua Taylor n.º 31. Apartamento com amplas possibilidades de alugueres bastante compensadores. Preços desde 200 mil cruzeiros com excepcionais condições de pagamento para aplicação de pequeno capital e obtenção de renda proporcional elevada. Procure o nosso Departamento de Vendas onde prestaremos a V.S. amplos esclarecimentos sôbre posibilidades de aluguel e orientação total sôbre a aplicação de capital em imóveis dessa natureza. Um empreendimento da C.I.I.C. Informações e vendas com Orlando Macedo. Av. Rio Branco 181-4.º andar (Edif. Cineac Trianon). Tel.: 32-6128 e 32-7164.

CENTRO — Rua do México, 111 — Lado da sombra — Próximo à Av. Nilo Peçanha. Vendemos magnificos conjuntos de salas para renda imediata, em prédio moderno e recém-construido. — Pronta entrega. Conjuntos a partir de Cr$ 420.000,00 com facilidades de pagamento. Informações e vendas com Orlando Macedo — Av. Rio Branco, 181-4.º andar — Ed. Cineac Trianon. Fones: 32-6128 e 32-7164. (39172) 100

CENTRO — Vendemos pronta entrega no Edif. Santa Isabel, apto. de frente para rua particular, lado da sombra, c| sala-qto., banheiro e Kit. Preço baratissimo. Cr$ 200 mil sendo 100 mil a vista e o saldo em prestações mensais. Tratar c| Rolemberg e Menezes à R. Evaristo da Veiga 35, s| 1409, ou pelo tel. 52-5077. (21422) 100

CENTRO — Vendo 2 aptos. de frente tendo sala, qto. conj., banh. e coz. americana. Preços Cr$ 280 e Cr$ 300 mil: com Cr$ 100 mil de entrada e o rest. muito facilitado e financiado. Tratar na Imobiliaria Minerva S. A. Rua Alcindo Guanabara 17/21, s| 1508. Tel. 32-7913. (16746) 100

SOBRELOJA — Vende-se no edificio "MARQUÊS DE HERVAL" (ex-Palace Hotel), dando frente para a Av. Almirante Barroso e tendo uma área de 126,50 m2. Preço Cr$ .... 2.500.000,00 c| grande financiamento do Lar Brasileiro em 18 anos. Av. Almte. Barroso 90, s| 207. J. C. FARIA. Fones 42-4978 e 22-7936.

SALAS — Vendem-se no Edificio Rio Branco, sito à Av. Rio Branco, esquina de Santa Luzia, ocupadas sem contrato, conjunto de 2 e 3, com banheiro. Preço Cr$ 7 mil por metro quadrado. Bom financiamento. Av. Almirante Barroso, 90, sala 207. — J. C. FARIA, tels. 22-7936 e 42-4978.

SALAS — Vendem-se, alugadas sem contrato, nos edificios Darke e São Borja, sendo que, no último, existem salas vazias. Entrada de 10 por cento, financiamento e facilidades. Avenida Almte. Barroso, 90, sala 207. — J. C. FARIA, 42-4978 e 22-7936.

CENTRO — TERRENO — Vende-se, em ótima rua do centro, lote medindo 5,50 x 28. Preço Cr$ 3.300.000,00. Av. Almte. Barroso, 90, sala 207 — J. C. FARIA. Fones 22-7936 e 42-4978. (20724) 100

SOBRELOJA — CINELANDIA — Vendo, conjunto 7 salas, 2 sanitários, entrego imediato 2 salas o restante em 3 ou 4 meses. Oportunidade Cr$ .... 1.900 mil. Dirceu ou Glower, ... 22-7161 e 22-3654. Av. Rio Branco, 120 s|loja, s|13-AEC. (26317) 100

CENTRO — Vendo, r. Assembléia, 93, apto. 905, apto. novo, de hall, salão, banh, compl, kitch. Cr$ 435 mil, com gr. financ. e facilidade de pagamento. Ver porteiro, JOAO, tratar DIRCEU ou GLOWER, Av. Rio Branco, 120, s|loja, s|13-AEC. (26316) 100

CENTRO — VENDE-SE uma grande LOJA, na Av. Rio Branco, ótimo ponto comercial, grande parte financiada em mais de 15 anos. AVERBUCK 32-9449 e 42-8452. (22623) 100

CINELANDIA — Vende-se com parte financiada, ótima sala junta, elevadores, belissima vista — 4 sacadas, janelas — giral — q. banho. Cartas para portaria dêste jornal sob n. 11608. (22524) 100

CENTRO — Vendemos 2 aptos. para renda, no Largo de S. Francisco, edif. Novo. N. B.: os aptos. estão alugados, sem contrato, por Cr$ .... 7.000,00. Vende-se por Cr$ 790.000,00, recebendo Cr$ 440.000,00 e o restante financiados a longo prazo. Lar Brasileiro. Informações com Albino pessoalmente. Av. Pres. Vargas, 417, A, s|606.

CENTRO — Vendemos um ótimo apt. à Rua Santana, 77, apto. 305, com saleta, sala, 2 bons quartos, cozinha, banheiro completo, etc. Preço Cr$ ..... 440.000,00 com Cr$ 100.000,00 financiados pela Caixa Econômica e Cr$ .... 340.000,00 a combinar. Maiores informações na Org. Monteiro. Av. Pres. Vargas, 417, A, s| 606. — Tel. ..... 23-3469. N. B.: Está alugado, entrega-se vazio. (47051) 100

CENTRO — MARECHAL FLORIANO — Vendo prédio em terreno de 12 x 30 c|projeto para lojas e 17 andares. Preço 6.500 mil. Informes pessoalmente com MURILLO DE SOUZA, à Rua do Carmo n. 38, s| 406. Tel. .... 42-1611 e domingo 57-6517. (26393) 100

CENTRO — Vendo conjunto de salas c| minimo de 150 m2 tanto na Avenida Rio Branco, como nas principais transversais. Base Cr$ 10.000,00 o m2. Inf. 42-1611 e domingo 57-6517. MURILLO DE SOUXA. (26391) 100

LOJA NO CENTRO — Traspassa-se o contrato de uma grande loja, no centro, rua do Rosário, perto de Uruguaiana. Prédio de 3 pavimentos. 300 metros quadrados cada pavimento, Contrato longo. Informações com PREDIAL ITAMARATI LTDA. Rua da Assembléia, 93 ,sala 1104 — Tel. .. 52-2226. (22559) 100

AV. RIO BRANCO — Vende-se ótimo conjunto de salas, de frente c| 300 m. Grande fianciamento a longo prazo. Tel. 23-2570. (25474) 100

CENTRO — Vendo ótimo aptº, no Largo de S. Francisco c| qtº. e sala, banh., coz. peq. c| 220 MIL de entrada e 180 MIL em 18 anos. Inf. ...... 42-1611, domingo 57-6517. MURILLO DE SOUZA. (26392) 100

TERRENINHO — Vende-se ótimo, 12x11, sem recuo, próprio para casa, pequeno depósito, etc., Rua João Cardoso, livre e desembaraçado, pronta entrega. Cr$ 250.000,00. Rua Debret, 23-sobreloja, sala 209. — Telefones: 42-9642 e 22-8797, Sr. Garcia.

APARTAMENTO — Vende-se de luxo, sala e quarto separados, cozinha e demais dependências, Rua Washington Luiz, pronta entrega, novo, Cr$ .... 330.000,00. Rua Debret, 23-sobreloja, sala 209 — Tels. 42-9642 e 22-8797, Sr. Garcia. (78496) 100

CENTRO — EDIFICIO DARKE — Vende-se um conjunto de 2 salas e sanitário. Alugado s| contrato. Preço 450.000,00; 150 mil de sinal. Tratar na Auxilladora Predial S|A. Trav. Ouvidor, 32. Tel.: 42-1869, das 12 às 17 horas. (26200) 100

CENTRO — EDIFICIO DARKE — Vende-se conjunto de 3 salas e sanitário, frente para Av. 13 de Maio — Alugado s| contrato. Preço 700 mil cruzeiros. 150 mil de sinal — Tratar na AUXILIADORA PREDIAL S.A. — Trav. do Ouvidor, 32. Tel. 42-1869 — das 12 às 17 horas. (26201) 100

COMPRA-SE um andar no centro com área util de 400 a 500 m2 ou prédio com bom terreno próximo ao centro. Negócio direto com o proprietário e pagamento imediato. Carta neste jornal sob n. 22.454 (22454) 100

CENTRO — Vendem-se apartamento no Ed. Itu, no largo da Carioca, com 2 quartos, sala, banheiro completo, cozinha, 2 armários embutidos. Informações e visitas com Dr. Luiz — 42-5108 às segundas, quartas e sextas-feiras de 8 às 10 horas e de 12.30 às 15 horas. (21258) 100

CENTRO — Edificio Marquês do Herval ex-Palace Hotel. — Otimo apartamento c| frente para Alte. Barroso, com entrada, grande salão c| 52 m2., banheiro e kitch. Vende-se por Cr$ 1.050.000,00 com parte financiada em 18 anos. Tratar pelo telefone 37-9393. (26116) 100

CENTRO — Vendo no Ed. Patriarca grupo de sala para escritório localizado no Largo de São Francisco. — Walter Weinschenck — 42-6437. (26133) 100

CENTRO — Vendo no Ed. Itu grupo de salas p| escritório localizado no Largo da Carioca. Walter Weinschenck — 42-6437. (26130) 100

ATENÇÃO — Av. 13 de Maio — Ed. Municipal vendo grupo de 3 salas, no 6º andar. Tôdas com saleta e banheiro e entrada sep. 1.600.000,00. Financia-se. Inf.: Av. Mal. Floriano 123 sob., sala 102. Tel.: 43-4795. IVONE. (22361) 100

CINELANDIA — Loja — Vende-se centralissima, com 5 portas. Tratar com o proprietário, Milton Ferreira de Carvalho, à rua Evaristo da Veiga, 16-17.º andar. (16762) 100

CENTRO — Vendo ótimo apartamento de frente à rua do Riachuelo andar baixo, de quarto e sala separados, peças grandes, cozinha com fogão e banheiro completo por Cr$ 380.000,00 com grande financiamento em 15 anos e facilidades. Fones 57-4190 e 42-6413. (18325) 100

SANTA CRISTINA — Aluga-se com fiador o apartamento, 203, do Edificio Santa Cristina, sito à rua Santa Cristina, 144, com dois quartos, sala, banheiro, cozinha, duas varandas, área de serviço com tanque e dependências de empregada. Tratar com a Riopolis Imobiliária, Av. Rio Branco. 277-8.º andar grupos 809 e 810, chaves com o porteiro. (18312) 100

Andaraí

ANDARAÍ — Vendo com .... 50.000,00 de entrada e o saldo até 10 anos, o ultimo apto. da incorporação da Rua Maxwell, n.º 392, com saleta, sala, um quarto, cozinha, área com tanque e demais dependências. Tratar c| HELVÉCIO DE GUSMÃO FILHO à Av. Rio Branco n.º 108 — 17.º — s| 1.704. (49139) 300

ANDARAÍ — Apartamento novo, fino acabamento — Vende-se à rua Paula Brito, 194 térreo — apartamento 101. Não é devassado, frente de rua com 2 quartos, sendo um conjugado com uma ampla sala, dividido por uma porta de 4 fôlhas envidraçada, copa, cozinha, banheiro completo, dependência de empregada e mais uma ampla área, tanque em azulejos e mármore, pintura a óleo em todos os comodos, armários embutidos etc. Preço Cr$ 500.000,00. Entrada de 200 mil cruzeiros e o restante financiado em 72 prestações mensais de Cr$ 5.865,00. Visitar no local e tratar à rua do México, 74-6.º, sala 603. Tel.: 22-8327 das 12 às 13 horas. N.B. Aceito proposta para venda à vista. (18384) 300

ANDARAÍ — A 1.000 metros da Praça Saenz Peña — Vende-se uma ótima residência de altos e baixos, em terreno de 12 por 40. Negócios com urgência. Preço Cr$ 1.100.000,00. Pagamento a combinar. Maiores informações na Org. Monteiro. Av. Pres. Vargas, 417, s|606. Tel. 23-3469. (47052) 300

ANDARAÍ — Terreno — Vendo à rua Gastão Penalva medindo 60 x 120 de esquina — Walter Weinschenck — 42-6437. (26138) 300

Botafogo

BOTAFOGO — Vende-se apartamentos em construção de quarto e sala conjugados na praia. Cr$ 220.000,00. Sinal Cr$ ... 104.000,00 e Cr$ 2.000,00 mensais. Ótimo para renda. Informações pelos tels. 48-8325 e ... 28-9884. (48503) 400

BOTAFOGO — Vendo 4 casas antigas em terreno de 26 x 19 próximo a S. Clemente preço 2 milhões — 57-5871 SARAIVA. (26414) 400

RUA HUMAITÁ — Vendemos apto. de frente em acabamento com 1 sala, 2 quartos, banh., coz. q. e banh. emp. Preço 480.000,00 com finan. — SOC. IMOB. BRASILEIRA. — Rua 7 de Set. 65, g. 31. Tel.: 42-6769. (26424) 400

RUA VOL. DA PATRIA — Vendemos aptos. com 2 salas, 3 quartos, 2 banheiros, garage etc. Preços a partir de 850.000,00 com 70 por cento finan. SOC. IMOB. BRASILEIRA — Rua 7 de Set. 65, g. 31. Tel. 42-6769. (26426) 400

BOTAFOGO — Permuta-se confortável apartamento novo, alto, próximo à Praia de Copacabana, em edificio de 2 por andar, para entrega imediata, com saleta, salão, jardim de inverno com piso de maromre, e amplos quartos com armários embutidos, banheiro com box, cozinha e dependências completas de empregada. Cr$ 800.000,00 com financiamento — por casa de 2 pavimentos, com garage, em Botafogo ou adjacências até Cr$ 1.500.000,00. Tel.: 42-8692. (26176) 400

BOTAFOGO — Vendo c| 90 mil cr$ de entrada, Amplos aptos. novos e vazios, grande salão, 3 quartos com arm., 2 banh. sociais, coz. dep. emp. garage. A combinar 180 mil Cr$ e o restante em 15 anos. Tratar na Rua Rodrigo Silva 18. Sala 904 c| sr. Pestana. (26186) 400

BOTAFOGO — Apartamentos de grande sala, j. de inverno quarto c| armário embutido, banheiro e cozinha, com lugar para geladeira. Preço Cr$ 285.000,00, com 14.250,00 de sinal, 15 por cento facilitados em 24 meses e 80 por cento financiados em 80 meses, em prestações de .... 2.850,00 s| juros. Plantas, vendas e detalhes. Dr. MILTON BASTOS, rua Buenos Aires 216 — 1º — Tel.: 43-2699 (26161) 400

BOTAFOGO — Vendo neste bairro grande propriedade servindo especialmente para sanatório, casa de saúde ou grande colégio. — Walter Weinschenck — 42-6437. (26142) 400

BOTAFOGO — Terreno — Vendo à Rua V. da Pátria medindo 27 x 100 — Walter Weinschenck — 42-6437. (26141) 400

BOTAFOGO — 640.000,00 — Vende-se com 2 quartos, ampla sala e boas dependências e etc. Parte a vista e parte a se combinar. Para ver Rua Alvaro Ramos 211, casa 4, apto. 102. (Rua só de lindas edificações) — Tel, 26-0410. (26149) 400

BOTAFOGO — Vendo em aprazivel e tranquilo local (rua Visconde Silva), proximo a todo comercio e condução, grande e confortavel casa em terreno de 28 x 52 (1.456 m2). — Otima oportunidade para Casa de Saude ou Colegio. — Entendimentos diretos com o proprietario, não se atende intermediarios. Preço: Cr$ 6.000.000,00, a combinar. Informações diariamente com F. Pimenta, á rua Bolivar n. 115, 6º andar. — Tel.: 27-2122. (22356) 400

BOTAFOGO/PRAIA — Vendo aptº. de frente c|hall, jardim de inverno, 4 quartos, 2 banhs. de luxo, copa, cozinha, despensa, 2 qts. p|empregada e garage. Acabamento de luxo. Cr$.. 2.000.000,00 sendo 50% em 10 anos. Rua Gonçalves Dias, 67, 2º. andar. — RAUL REBOUÇAS. (08630) 400

BOTAFOGO — Com 222 mil cruzeiros financ., vendo apto. com sala, 2 quartos, cozinha completa, com fogão 4 bocas, banheiro com box e depend. empreg. Preço 460 mil cruzeiros. Ver à Rua Marechal Francisco Moura, 125, e tratar p| Telefones 26-8680 e 52-0903. (10378) 400

BOTAFOGO — Vendo de frente e para a praia com: saleta, sala, 2 quartos, cozinha, banheiro completo, deps. p| empr., garagem. (Construção adiantada). Preço 620 mil cruzeiros. Condições a combinar — Informações na IMOBILIARIA LIDO LTDA., Av. Rio Branco, 120 — 10.º andar, s| 1004 — Tels.: 32-7736 e ... 52-1485 ou à Rua Belfort Roxo, 129, esq. N. S. Copacabana — Tel.: 52-1485 (loja aberta até 22 horas, inclusive domingos).

BOTAFOGO — Vendemos, em edificio exclusivamente residencial, para entrega dentro de 60 dias, esplendidos aptos., constituidos de: 3 amplos quartos, sala, banheiro compl., cozinha e 2 areas com 2 tanques, dependencias de empregada, e garage. — Preço a partir de 800 mil cruzeiros, tendo 400 mil cruzeiros financiados e o resto a combinar. — Tratar na IMOBILIARIA LIDO LTDA., Avenida Rio Branco, 120, 10.º andar, s| 1004 — Tels. 32-7736 e 52-1485 ou à R. Belfort Roxo, 129 — esq. N. S. Copacabana. Tel. 37-3028 (loja aberta até 22 horas inclusive domingos). (49821) 400

BOTAFOGO — Em final de construção, vendemos os últimos apartamentos, no edif. Belém-Rio, à Rua Marechal Francisco Moura, 125, com 1 ou 2 quartos, 1 sala, e todos com dependências de empregada. Preço 350 e 460 mil cruzeiros, respectivamente, com 30 por cento financiados pela Caixa Econômica e grande facilidade de pagamento para parte à vista. — IMOBILIARIA SUL-AMERICANA, LTDA., Rua da Assembléia, 104, salas 613 e 615. Fone 42-8692. (73553) 400

VENDO apto. de frente, claro, arejado, muito água, com varanda, sala 16 m2, quarto, banheiro, cozinha, w. c. criada e area com tanque. Entrada 180 mil cruzeiros, 165 mil facilitados e 85 em 10 anos — Detalhes com o Sr. ABREU — Fone 26-3816. (15652) 400

BOTAFOGO — Vendo magnifico prédio à Rua Sorocaba n.º 492, com 25% de entrada e o saldo até 15 anos. Tratar c| HELVÉCIO DE GUSMÃO FILHO à Av. Rio Branco, n.º 108 — 17.º — s| n.º 1.704. (49138) 400

PRAIA DE BOTAFOGO — Vendemos apto. tendo quarto, j. inverno, banheiro, kitch.. Preço 180.000,00. Sinal de 40.000,00 mais 40.000,00 a combinar. Restante em prestações de 1.715,00 sem juros. IMOBILIARIA SÃO JOÃO, LTDA. Rua Santa Luzia, 732, S/L grupo 110. Tel. 22-5361. (63090) 400

BOTAFOGO — Terrenos. Vendemos 3 ótimos de 27 x 147 (4 pavimentos) 22 x 56 (12 pavimentos). 2 frentes: Humaitá e Projetada, 9x15 — Tratar na Cia "EMCOFE" Ltda. — Tel. 32-7280. (05942) 400

VENDO O PREDIO da Rua Barão de Lucena, 67, Botafogo, c/ 6 quartos, 4 salas, grande e rico hall, dois banheiros no andar superior e toilette no inferior, copa, cozinha, garagem, 2 quartos de empregado, etc. Muita água. Cr$ 4.000.000,00. Telef.: 26-5323. Marcar visita com Edith. (12244) 400

BOTAFOGO — Vendemos na praia apto. de frente em construção adiantada tendo: vestibulo, j. de inverno, grande quarto com 6,10ms2, banheiro e kitch. — Preço de ocasião: Cr$ 176.000,00 sendo Cr$ 45.000,00 à vista — Cr$ 45.000,00 em 1 ano s. juros — Cr$ 6.000.0 nas chaves e o restante em prestações de Cr$ 1.860,00. ORG. IMOB. DR. GABRIEL DE ANDRADE — Almirante Barroso 90 — S. 815 — Tels. 42-9777 22-2931 e 22-9167.

PRAIA DE BOTAFOGO — Vendemos no Edif. Rajah, 2 aptos. contiguos em construção adiantada, tendo cada um 1 sala, 1 quarto, vestibulo, banheiro e pequena cozinha - Preço de cada Cr$ 200.000,00 tendo Cr$ 120.000,00 em 60 prestações de Cr$ 2.000,00 sem juros — Preço especial para a venda do conjunto — ORG. IMOB. DR. GABRIEL DE ANDRADE — Almte. Baroso, 90 S. 815 — Tels 42-9777 e 22-2931.

BOTAFOGO — Vendemos ótimo apto. novo, vazio, com 1 sala, 2 quartos, banheiro, cozinha, quarto e WC de emp., área c| tanque. Construção moderna sôbre pilotis. Preço: Cr$ 540.000,00 sendo Cr$ 120.000,00 à vista, Cr$ 120.000,00 a combinar e Cr$ 300.000,00 financiados pela Cx Ec., prestação mensal de Cr$ 2.900,00 ORG. IMOB. DR. GABRIEL DE ANDRADE. Almte. Barroso 90, s| 815. Tels. 42-9777, 22-2931 e 22-9167.

BOTAFOGO — Vendemos no belissimo Edificio Yasmin, à rua Voluntários da Pátria, próximo à Praia, excelente apto. de frente, entrega imediata, composto de: j. de inverno, vestibulo, 1 salão, varandas, 3 amplos dormitórios, armários embutidos, de mais deps. completas inclusive garagem. Preço: Cr$ 900.000,00 tendo Cr$ 550.000,00 financiados em 10 anos. ORG. IMOB. DR. GABRIEL DE ANDRADE. Almte. Barroso 90, s| 815. Tels. 42-9777, 22-2931 e 22-9167. (20706) 400

ESPLÊNDIDO APTO. DE FRENTE. térreo c| jardim, 2 qtos., sala, dep. de empreg., Eng.º TITO LIVIO vende, junto à Bambina, 300 mil de entrada e 220 mil a combinar. Av. Rio Branco, 134, 42-1769 e 52-7736. (26233) 400

BOTAFOGO — Vendo edificio novo, Fôro remido, Habitado recente de 4 pa. 8 aptos. Construção de 1.ª, perto do Mourisco. Renda anual Cr$ .... 444.600,00. Base Cr$ 4.600.000,00. Facilito. Tratar com o proprietário — Fone: 26-5923 (22327) 400

BOTAFOGO — Loja excepcional de esquina, vendo em final de construção, lojas, situada na esquina da rua Paissandu com Senador Vergueiro, em frente à Sorveteria Americana, medindo, loja 210m2 e sobloja 300m2. Preço Cr$ 6.000.000,00, sendo 50% finan. em 5 anos. Tratar pelos tels. 43-6047 e 57-3996. (26400) 400

BOTAFOGO — Rua Voluntários da Pátria 340. Vendem-se ótimos apartamentos de quarto-sala conjugados, todos de frente, c| gás, a preços de 260 a 280 mil cruzeiros. sinal de 80 mil resto a combinar. Regia Imobiliária Ltda. R. Marquês de Abrantes 37, sala 102. Tel. 45-7588. (16614) 400

BOTAFOGO — Aptos. prontos. Na continuação da Rua Eduardo Guinle, logo após o número 58, vende-se os últimos excelentes apartamentos acabados de construir com 4 pavts. c| elevador, sôbre pilotis, sendo todos de frente, c| 2 amplos quartos, grande sala, banheiro completo c| box, ampla cozinha c| armários e coifa, dependências completas para empregados, área de serviço c| tanque revestido de azulejos e mármore, amplas varandas em todos os aptos., armários, abrigos p| automóveis, etc. Preço de Cr$ 630 mil a Cr$ 655 mil, sendo 30% de sinal, que poderá ser facilitado e 70% financiados pela Tabela Price, com prazo a combinar Ver no local a qualquer hora. Vendas exclusivas com M. Guerra, Av. Rio Branco, 134, 4.º, s| 407. Tel. 42-6573 e 22-4368 e Organização Administradora e Imobiliária Ltda., Av. Rio Branco, 181, s| 1.303. Edf. Cineac. Tel. 42-1922 Aos domingos, feriados e na parte da noite, pelos Tels. 46-2782 e 45-0447. (48711) 400

VENDE-SE prédio antigo desocupado: terreno de 420m2. Zona comercial de 8 pavtos. perto da praia de Botafogo. Cr$ 1.600.000,00. Inf. tel. 23-6125. (21411) 400

BOTAFOGO — Apto. em construção adiantada, entrega em 6 meses, ao lado da rua São Clemente, 3º pavto., em edificio de 4 pavtos. c| elevador, sala e saleta conjugadas c| 6,30 x 3,60, c| ampla varanda, 2 bons qts., um dêles com varanda, banh. completo, cozinha, deps. para empregada e grande área de serviço, por Cr$ .... 620.000,00 metade financiado, parte facilitada e Cr$ 180.000,00 de entrada. Ouvidor 183, 3º sala 303 — Tel. 43-5340. (24365) 400

BOTAFOGO — Vendemos na rua Itambi ótimo apartamento de frente com sala, 2 amplos quartos, banheiro completo. 2 varandas, cozinha, área de serviço, tanque, quarto e banheiro de empregada. Preço Cr$ 650.000,00 Condições: Cr$ 200.000,00 à vista. Cr$ 200.000,00 a combinar e Cr$ 250.000,00 financiados em 5 anos T.P. 12% ao ano Informações e vendas com Orlando Macedo Av. Rio Branco 181-4.º andar (Edif. Cineac Trianon). Tel.: — 32-6128 e 32-7164. (39168) 400

BOTAFOGO — 70% financiados: — Vendemos à rua Serafim Valandro, 6, esquina de rua São Clemente, em frente à Embaixada Britânica, confortaveis aptos. de sala, quarto, banheiro e kitch. Todos de frente, prédio sôbre pilotis, projetado por M.M. Roberto. Cr$ 245.000,00 à Cr$ .. 355.000,00. 10% de sinal, 10 prestações de 1%, 10% nas chaves, e 70% financiados de 3 a 15 anos CARLOS MAC-DOWELL DA COSTA IMÓVEIS. Av. Rio Branco, 108-7.º andar. Tels. 42-9304/9527. (41081) 400

BOTAFOGO — Rua Voluntários da Pátria, 340, 7.º andar, apartamento de frente com sala e quarto conjugado, banheiro e kit. Pronta entrega. Preço: 270 mil cruzeiros. Sinal 50 mil, dentro de 6 meses mais 30 mil e prest. de 3.088,00 mensal. Tratar pelo telefone: 38-0859, das 7 às 9 da noite. (21504) 400

PRAIA DE BOTAFOGO — Vendo, r. M. de Olinda, terreno 12 x 84, gab. 8 pavs. Cr$ 2.500 mil, metade à vista, rest. em 12 meses ou aptos. prontos. DIRCEU ABREU, 22-7161 e 22-3654. Av. Rio Branco, 120, s|loja, s|13-AEC. (26312) 400

RESIDÊNCIA BOTAFOGO — Vende-se uma maravilhosa residência no centro de grande terreno, construção Pires Santos, entrega imediata, composta de 3 salões, 5 dormitórios, 3 luxuosíssimos banheiros, 3 quartos para empregada, enorme cozinha e copa, garage para 3 carros. Preço Cr$ ..... 5.500.000,00 financiados facilitados. Tratar hoje domingo pelo tel. .... 57-2439. E de 2a. feira em diante na SOCIEDADE IMOBILIARIA "ICCA" LTDA., Av. 13 de Maio 23, 4º, andar, Tels. 42-8507 ou 52-2212. (26297) 400

BOTAFOGO — Vende-se apartamento de frente, com 3 bons quartos c| armários embutidos, grande sala de 22 m2. varanda em tôda a frente, ampla cozinha, dependências completas em empregada, área com tanque. Todo atapetado, acabamento de luxo. área total de 110 m2. Prédio de poucos apartamentos. Parte facilitada até março e parte financiada a longo prazo. Ver diàriamente, exceto domingos e quintas à Rua Sorocaba, 775. aptº. 301 e tratar na CASA BANCARA DE CRÉDITO E PARTICIPAÇÃO S. A. Av. Rio Branco, 99, 7º. andar. Fones 23-5329 e 43-0466. (25372) 400

ATENÇÃO — Botafogo — Vendo, entrada 350.000, facilito apartamento de frente, Rua Humaitá 229, no melhor local no predio, jardim de inverno, 2 quartos, sala, cozinha, banheiro e dependencias de empregada. Preço Cr$ 550.000. Tratar H. Silva — Av. Rio Branco 117, sala 421. Tel. 52-3840 E. J. Comercio. (16838) 400

BOTAFOGO — Rua Senador Vergueiro, 210 — Vendo apto. de sala e quarto conjugado, banheiro e kitch. Preço 270 mil cruzeiros. Maiores informações pelo tel. 38-0859 Das 7 às 9 da noite. (21505) 400

BOTAFOGO — Vendo por Cr$ 1.250.000,00 otimo apartamento de frente, para entrega dentro de 30 dias, tendo: 2 salas, 3 quartos, 2 banheiros sociais, cozinha, área de serviço, quarto e banheiro de empregada. Financiamento de Cr$ 665.000,00 em 15 anos, juros de 10 % ao ano. Tratar com o corretor Olivieri — Rua da Assembléia, 104, 5º andar, salas 512 e 514. Tels.: 22-9562 e 42-8547. (50631) 400

BOTAFOGO — Vendo magnifico apartamento, térreo, com ótimo sala, 2 quartos, cozinha banheiro completo, dependências de empregada e 2 áreas de uso exclusivo do apartamento, tendo uma delas 45m2. Ver e tratar à Rua Conde de Irajá, 541, apto. 104, depois das 13 horas. (25360) 400

BOTAFOGO — Rua Victório da Costa — Vende-se apartamento de frente com 2 salas, 3 quartos e dependências de empregado. Telefone — 23-2927 e 26-3639. (17440) 400

BOTAFOGO — Praia — Vendemos no Edificio Rajah, já na ultima lage ,c| sala e quarto, banheiro e cozinha. Bela vista para o mar. Preço: Cr$ 230.000,00 c| parte facilitada. Tratar c| MARIO R. PAIVA-SYLVIO ALVES — Rua Rodrigo Silva, 18 sala 506 — Tel. 42-9636.

BOTAFOGO — Praia — Vendemos no Edificio Mappin para entrega em fevereiro, c| sala, 2 quartos, banheiro completo, cozinha e dependências. Sancas nas principais peças e pastilhas na área de serviço. Preço: Cr$ 440.000,00 c| parte facilitada. Tratar c| MARIO R. PAIVA-SYLVIO ALVES — Rua Rodrigo Silva, 18 sala 506 — Tel. 42-9636. (48721) 400

BOTAFOGO — Vende-se o apartamento de frente nº 203. da rua Theodor Herzl nº 90, esquina de Barão de Lucena, com sala, 3 quartos, varanda, cozinha, banheiro, dependências de empregada com vaga para automóvel. Entrega imediata. Parte financiada. Chaves com o porteiro. Tratar na rua São Bento nº 24 1º andar, das 14 às 17 horas, telefone 23-5044. (20553) 400

BOTAFOGO — Rua Humaitá — Vendo neste privilegiado local, amplos e confortaveis aptos., todos de frente (predio de esquina), em incorporação de solida e conceituada firma construtora, constando de espaçoso vestibulo, grande sala com varanda envidraçada, 2 bons quartos, vestibulo interno proporcionando independencia as peças, banheiro completo c/ box, cozinha, amplo quarto e WC de empregados e excelente area de serviço c/ tanque. Todas as peças sociais são de frente. Fôro remido. Amplas garantias. Clausula contratual impedindo reajustamento. — Preço unico: Cr$ 550.000,00 com muitas facilidades e financiamento. Reservas, plantas e informações diariamente com F. Pimenta, á rua Bolivar, 115, 6º andar. Tel.: 27-2122. (22357) 400

BOTAFOGO — á rua Senador Vergueiro, vende-se um bom apt. de fr., andar alto, com peças amplas. Cr$ 1.630.000,00 com finanç. de 50 % a longo prazo. Entrega imediata. João Silva, Imoveis. — Av. 13 de Maio, 23, 10º (Ed. Darke). Tel.: 42-0332. (45452) 400

BOTAFOGO — (Rua Voluntarios da Patria, 429 e 433) — Vendemos em final de construção, apartamentos de frente — um por andar — constante de: hall — galeria — sala de jantar — grande living, 4 quartos com armarios, 2, copa e cozinha, quarto e banheiro para empregada — área de serviço — garagem — preços a partir de Cr$ 1.840.000,00 com facilidade de pagamento e 50 % financiados em 10 anos. Administradora Imobiliaria Limitada — Praça Floriano, 31/39 — 2º andar — Tels.: 22-6422 e 22-7690. (22389) 400

BOTAFOGO — RARA OPORTUNIDADE — Vendemos diretamente no incorporador os últimos aptos. para serem entregues em 60 dias, com sala, 2 quartos, armarios embutidos, banheiro e cozinha, área com tanque e todas as dependencias de empregada. Preços de Cr$ 420 mil a Cr$ .. 480 mil com apenas 10 por cento de entrada uma parte na escritura e o restante facilitado e financiado sem juros. Ver hoje e diariamente no local a rua Sorocaba 461, e tratar exclusivamente com a IMOBILIARIA LIF LTDA. A Av. N. S. de Copacabana 661 — 2.º andar, grupo 201, tels. 57-4515 e 37-4635. Atende-se diariamente inclusive hoje até as 20 horas e no centro rua 7 de Setembro 66, 12º andar, sala 1206 — Tel. 22-9392. (16688) 400

ATENÇÃO — Rara oportunidade! — Vendo apartamento, de alto luxo, localização maravilhosa. Rua Voluntários da Pátria, quase esquina Praia de Botafogo, todos de frente, com: vestibulo, ampla sala de (22m2), jardim de inverno, 2 amplos quartos com varanda, copa, cozinha, área ampla de (8m2) dependências de empregada. Preço Cr$ 500.000,00. Sinal de Cr$ 25.000,00; na promessa 50.000,00. Prestações de Cr$ ... 5.000,00. O saldo financiado em 5 anos. Tratar diretamente. Tel. 26-0281. Anita Gelbert. Ver plantas à rua Voluntários da Pátria, 221, apto. 503, diàriamente, das 9 às 20 horas. Ótimo negócio. (4005) 400

PRAIA DE BOTAFOGO — Para pronta entrega, luxuoso apartamento de frente em andar alto, constando de: hall, 3 salas, biblioteca, ampla jardim de inverno com piso em marmore, terraço, toilete, 4 quartos, armarios embutidos, 2 banheiros completos, copa-cozinha, 2 quartos e dep. de empregadas, garage. (Ver a Praia de Botafogo 132, Edificio Massilia apto. 1201; Chaves com o porteiro). Preço: Cr$ 3 800.000,00 com parte facilitada em 2 anos e parte financiada em 15 anos. CIVIA. — Trav. Ouvidor 17 — (Seção de Vendas 2.º and.). Telefone * 52-8166, de 8,30 as 18,00 hs. (48957) 400

BOTAFOGO — Praia — Apto. já com habite-se, constando de saleta, sala, jardim de inverno, 3 quartos com varandas, banheiro completo, com chuveiro em box, copa, cozinha, area de serviço e dependencias de empregada. Com apenas 100 mil cruzeiros e o saldo financiado em cinco anos. Ver com o porteiro à Av. Pasteur, 120 e tratar na IMOBILIARIA DELAMARE S. A., Av. Pres. Vargas, 446 — Fones: 43-6737 e 43-1155. (38650) 400

PRAIA BOTAFOGO (Mourisco). — Vendo em final de construção apto. de frente e esquina com janelas laterais. 5.º andar. sala, quarto, banh. kitch. com box geladeira e armario embutido. Preço Cr$ 420 mil. Entrada Cr$ 76 mil. Saldo financiado 5 anos sem juros. — Tel.: 42-9900. (22376) 400

BOTAFOGO — Vende-se apartamento em final de construção, na rua Pinheiro Guimarães, 104, composto de: 2 quartos, 2 salas, banheiro completo, cozinha, dependencia de empregadas, area de serviço com tanque e garage. Ver no local. Tratar na Imobiliaria Itacal ltda. — Av. 13 de Maio, 23, 20º and. Sala 2030. — Tel.: 52-3853 e 42-9796. (48021) 400

BOTAFOGO — BAIRRO MUNDO NOVO — A partir do n. 876. Vendem-se ótimos lotes de terrenos de 12 x 30 m2 prontos para receber construções. Preço Cr$ 360.000,00 entrada de 20% e o restante a combinar.

APARTAMENTOS — 4 em terrenos de 12 x 30 em começo de construção preço Cr$ 280.000,00 entrada de Cr$ 28.000,00 e o restante a combinar. Plantas e detalhes na Organização Carvalho & Silva. Rua Ramalho Ortigão, 9, 2º. andar, sala 4. Tel....... 52-4545. (14696) 400

BOTAFOGO — Rua Sorocaba n. 484 — Vende-se apto. n. 106 em final de construção com saleta, quarto, banheiro, cozinha, dependencias de criada e área com tanque — Preço Cr$ .. 380.000,00 sendo Cr$ 200.000,00 a vista Cr$ 100.000,00 em 5 anos e o restante a combinar — Ver no local tratar pelo tel. 42-1023 das 14 às 18 horas. (18141) 400

BOTAFOGO — Proximo ao Largo do Humaitá — Vende-se um apartamento de frente, para entrega imediata, no melhor ponto do bairro, constando de: sala, três quartos, com armarios embutidos, banheiro com box, cozinha, área com tanque e dependencias para empregada. Preço Cr$ ...... 740.000,00, sendo Cr$ ...... 250.000,00, financiados e o restante a combinar. Aceita-se oferta para pagamento á vista. Visitar á rua Aiuru n. 71 apto. 301. Chaves na portaria com Lourival ou no apto. 402, por favor. Tratar na Imobiliaria Barcellos Limitada. Av. Presidente Vargas n. 534, 2.º andar. Tel. 43-3328. (15174) 400

BOTAFOGO — Vendem-se os ultimos apartamentos, em final de construção no melhor ponto do bairro, constando de: sala, três grandes quartos, banheiro com box, cozinha, area com tanque e dependencias para empregada. Preços a partir de 800 mil cruzeiros, com financiamento — Visitar à rua São Clemente n.º 371, com mestre da obra — Tratar na IMOBILIARIA BARCELLOS LTDA., Avenida Pres. Vargas, n.º 534, 2.º andar. Tel. 43-3328. (16749) 400

BOTAFOGO — RARA OPORTUNIDADE — Vendemos diretamente no incorporador os ultimos aptos. para serem entregues em 60 dias, com sala, 2 quartos, armarios embutidos, banheiro e cozinha, área com tanque e todas as dependencias de empregada. Preços de Cr$ 420 mil a Cr$ 480 mil com apenas 10 por cento de entrada uma parte na escritura e o restante facilitado e financiado sem juros. Ver hoje e diariamente no local a rua Sorocaba 481, e tratar exclusivamente com a IMOBILIARIA LIF LTDA, a Av. N. S. Copacabana 661 2.º andar, grupo 201, tels.: 57-4515 e 37-4635. Atende-se diariamente inclusive hoje até as 20 horas e no centro rua 7 de Setembro 66, 12.º andar sala 1206. — Tel.: 22-9392. (75690) 400

BOTAFOGO — Em inicio de incorporação, vendemos pequenos mas espaçosos apartamentos de sala e quarto separados, jardim de inverno, banheiro completo e cozinha. Magnificamente situado, na esquina da Rua Marquês de Olinda com a Rua Mundo Novo, em frente aos amplos jardins da Casa de Saúde do Dr. Eiras — Preço fixo, sem reajustamento, a partir de Cr$ 245.000,00 sinal de Cr$ 12.250,00 — Cr$ 36.750,00 facilitados e os restante 80 por cento financiados em 80 prestações a partir de Cr$ .. 2.450,00 sem juros. Construção e incorporação de EDIBRA S. A. — Vendas exclusivas — IMOBILIARIA "LIF" LTDA. Av. N. S. de Copacabana 661 2.º andar, de frente, salas 201 E e D — Telefones 37-4635 e .... 57-4515 — Atende-se diariamente, inclusive aos domingos até às 20 horas. No centro à Rua 7 de Setembro 66, 12.º andar, sala 1206 — Telefone 22-9392 — No local atende-se diariamente até às 18 horas. (48941) 400

BOTAFOGO — Vendo 1º. andar, em casa de vila, com 3 quartos, 2 salas, cozinha, etc., Rua Voluntários da Pátria, perto do Mourisco, entrega imediata. Tel. 26-2649. Preço Cr$... 580.000,00, a combinar. Claro, bastante água no local, socegado. (20681) 400

BOTAFOGO — Vendo ou alugo uma grande casa (Palacete) próprio p. hospital, colégio etc. com 29 metros de frente por 100 metros de fundos — AVERBUCK — 32-9449 — 42-8452. (22624) 400

Catete

CATETE — Vende-se o apartamento 501, de frente, a Rua Arthur Bernardes, 37, de recente construção, composto de saleta, sala, 3 quartos e demais dependencias. Possue armarios embutidos, ampla área ladrilhada e banheiro em cor. Informações na ICISA, à Av. Venezuela, 27, sala 812. Tel. 43-6463. (40980) 500

LARGO DO MACHADO — Srs. Incorporadores! Vendo terreno, em situação privilegiada, com 2 frentes e grande extensão. Maiores detalhes com J. Gonçalves da Costa, Rua São José, 50, 6.º gr. 602 Tels. — 32-8457 e 22-8157. (16461) 500

CATETE — Apto. Pronto — Vende-se de frente à rua Silveira Martins, c| sala e quarto conj., banh. e kitch — Preço 270.000,00 com 120 mil de entrada. Chaves com Cabral, rua do Carmo, 71, s| 306 — Tel.: 43-0604. (22446) 500

CATETE — Apartamento com saleta, boa sala e 2 quartos, cozinha, banheiro e área de serviço. Grande facilidade de pagamento e financiamento. Tratar com Murillo Alencar — Av. Erasmo Braga 277 — Salas 1104-5 — Fone 42-1788. (48736) 500

CATETE — Vende-se apartamento de quarto e sala, terraço, cozinha, banheiro e dois depósitos. Rua Artur Bernardes, 43, apto. 902. Chaves c| porteiro. Tel.: 54-2084 com sr. Mauricio. (18121) 500

GLORIA — Edificio Poços de Caldas — Vende-se apartamentos com sala e quarto separados e sala e quarto conjugados, banheiro, kitch., todos de frente, alguns descortinando magnifica vista da Praça Paris e Baia de Guanabara. Tratar com INCORA — Av. Graça Aranha, 333, salas 1205|6. Telefone 52-3598. (12548) 500

EDIFICIO ATTA — Largo do Machado n. 11 — Vende-se neste local, magnificos aptos. com sala, saleta, 4 amplos quartos, copa-cozinha, banheiro completo, dep. de empregada, entrada de serviço independente. Preços a partir de Cr$ 850.000,00, sendo 20 % de sinal, 30 % facilitados e 50 % financiados em 10 anos. Entrega no prazo maximo de 90 dias. Ver no local. Detalhes: Imobiliaria São Pedro Ltda. Av. Rio Branco, 106-108, 13º andar, sala 1311. — Tels.: 42-5115 e 52-3269. (47047) 500

BOTAFOGO — Vende-se apto. de saleta, sala, 2 quartos conjugados, cozinha, banheiro completo, quarto e banheiro de empregada e 2 áreas de serviço. Rua Benjamin Constant, 134 apto. 709. Cr$ 500.000,00 com Cr$ 130.000,00 financiados. Aceita-se propostas para a parte a vista. Tratar 32-1776 sr. Lima. (21439) 500

CATETE — Rua Andrade Pertence, 26 — Edificio Joára em plena construção s| pilotis — vendemos confortáveis apartamentos servidos por 2 elevadores, compostos de g. sala guarnecida com sancas, 2 quartos, banheiro social em côr c| box, cozinha, ótimo quarto e banheiro para empregada, área de serviço e tanque — Pagamentos parcelados durante a construção e financiamento em 4 anos a começar 30 dias depois da entrega das chaves — Preços a partir de 570 mil cruzeiros. Vendas, plantas e informações na CONSTRUTORA GOMES FILHO LTDA. Rua Evaristo da Veiga 16, 10.º andar, sala 1007, telef. 42-9738. (24238) 500

CATETE — Vendem-se em primeira locação, acabamento primoroso, edificio construido s o b r e pilotis, os apartamentos 102, 701, 704, à Rua Artur Bernardes, 21 c| sala, 3 quartos, cozinha, banheiro completo em côr, área, dependencias de empregados, garage, peças espaçosas. Chaves com porteiro. Tratar Av. Erasmo Braga 299 - 5º, s| 503. Telefones 42-4686 — 52-5008. (18310) 500

CATETE — Vendem-se em primeira locação, acabamento primoroso, edificio construido sôbre pilotis os apartamentos 302, 304 e 401 a 404, à Rua Artur Bernardes 21, c| 2 quartos, sala, cozinha, banheiro completo em côr, área, dependencias de empregados, garage, peças espaçosas. Chaves com porteiro. Tratar Av. Erasmo Braga 299 — 5º, sala 503. Telefones 42-4686 ou 52-5008. (18308) 500

CATETE — Em um dos melhores pontos comerciais junto ao Largo do Machado, vende-se para entrega em seis meses, em grande edificio, ótimas lojas de vários tipos, tamanhos, tôdas de frente. Bons preços e ótimas condições de pagamento, com parte financiada. Plantas e demais detalhes com Gomes Azeredo — Rua Paissandu 90, apto. 1002. (26357) 500

VENDO à rua Sto. Amaro, 184 os aptos. 107 e 109 por Cr$ 290.000,00 e os aptos. 204 e 206 por Cr$ 350.000,00. Prédio recém construido. Ver no local e tratar à rua São José, 90, sala 2.003. (21337) 500

APTO. NA R. ARTUR BERNARDES — de frente c| 3 quartos, 2 salas, lindo banh. copa, garage. Eng. Tito Livio vende, novo, baratissimo, à vista ou metade a vista e metade em 5 anos. Tel. 42-1769 — 52-7736. (26235) 500

Catumbi

ITAPIRU — JARDIM CRUZEIRO DO SUL — A começar do n. 314 da Rua Navarro, vendem-se magnificos lotes de terrenos, 12 x 30 prontos para receber construções. Preço a partir de Cr$ 180.000,00, entrada de 20 por cento e o restante a combinar. APARTAMENTOS em começo de construção, composto de sala, qto., cozinha, varanda, área e tanque de serviço. 4 apartamentos em terreno de 12 x 30m2. Preço Cr$ 240.000,00 entrada de 20 por cento e o restante a combinar. Plantas e detalhes na Organização Carvalho & Silva — Rua Ramalho Ortigão, 9, 2º. andar, sala 4. (14697) 600

CATUMBI — Apartamento pronto p| ser habitado com saleta, sala, 2 quartos, quarto de empregada e demais dependências. Vende-se à Rua do Chichorro, 29. Tratar c| os proprietários à r. México, 45 sobreloja, s| 202 Tel. 22-0724. (21272) 600

CATUMBI — STA. TERESA — Grande terreno com 1.800 m2, livre e desembaraçado — Particular vende urgente aceitando ofertas. Ver à rua Padre Miguelino 101|107 ou rua do Progresso 60. Tratar Av. 13 de Maio, 23 — Sala 334 — Telefone 22-2732. (14662) 600

TERRENO c| 836 m2 frente para Largo do Catumbi 98, sendo parte livre e parte com 18 pequenas casas de quarto, sala e cozinha. Preço total 1.600.00. Aceito ofertas. Ver local e tratar Av. 13 de Maio, 23, sala 334. — Telefone 22-2732. (14661) 600

Copacabana

COPACABANA — Vendemos à Rua Raul Pompeia, 101, magnificos apartamentos constando de 2 salões, varanda, 3 dormitorios, banheiro completo c/box, copa-cozinha, dependencias completas para empregada e grande área de serviço. Predio em final de construção e apenas 2 apartamentos por andar. Preço Cr$ .. 800.000,00 com parte facilitada até as chaves e o restante financiado. IMOBILIARIA ARCOVERDE LTDA — Av. Pres. Vargas, 435, 16º andar, sala 1605. Tel. 23-6169. (39184) 700

COPACABANA — Vende-se apartamento em edificio novo, de sala, 3 quartos, banheiro social, cozinha, dependencias de empregada e garage. Ver à Av. N. S. de Copacabana, 1191, apto. 1002. Tratar pelo tel. 47-0236. (25418) 700

COPACABANA — Vendo apartamento de sala e 2 quartos, cozinha, banheiro, quarto de empregada e dependencias. Tratar à Av. 13 de Maio 13 — 4.º andar S. 418 — Tel. 42-9429 com Assalie. (22-511) 700

COPACABANA — Vendo apartamento de quarto e sala separados, cozinha, banheiro, quarto de empregada — Tratar a Av. 13 de maio 13 — 4.º — S. 418 — Tel. 42-9429 com Assalie. (22510) 700

COPACABANA — Pôsto 3 — Vendo aptos. de sala, 3 quartos, demais dependencias, acabamento de luxo, — Preço a partir de Cr$ 750.000,00 a combinar — Tratar, domingo 28-0459 e durante a semana 23-3549 com TOSTES.

COPACABANA — Pôsto 5 — Vendo aptos de sala, quarto (separados ou conjugados), cozinha e banheiro completo — Preços a partir de Cr$ .... 300.000,00 a combinar — Tratar, domingo 28-0459 e durante a semana .. 23-3549 com TOSTES.

COPACABANA — Vendo aptos. em edificio de um por andar, com salão, sala, 3 quartos, 2 banheiros sociais, copa, cozinha, 2 qts. de empregada, garage — Preços a partir de Cr$ .. 1.500.000,00 a combinar — Tratar domingo 28-0459 e durante a semana .. 23-3549 com TOSTES. (26338) 700

COPACABANA — (Bairro Peixoto) — Vende-se apartamentos à Rua Anita Garibaldi, 80 em predio de 4 pavimentos com elevadores, de sala, saleta, 2 quartos, cozinha, banheiro, dependencias para empregados e garagem. Preço a partir de Cr$ 550.000,00 com parte financiada — Ver a qualquer hora e tratar na Construtora L. Martins S. A. — Rua México 11 — grupo 502 — Tels. 22-1055 e 52-3873. (26349) 700

COPACABANA — Vende-se o apartamento 402 do prédio em final de construção sito à Rua Visconde de Pirajá, 317, de saleta, sala, 3 quartos, dependencias para empregados e garage — Preço Cr$ 820.000,00 com 300.000,00 financiados pela Caixa Econômica e o restante facilitado. Ver a qualquer hora e tratar na Construtora L. Martins S. A. — Rua México 11 — S. 502 — Tels. 22-1055 e 52-3873. (26345) 700

COPACABANA — Vendo um apto. 3 quartos, 1 sala de frente — AVERBUCK — 32-9449 — 42-8452. (22622) 700

COPACABANA — Avenida Atlântica 2440 — Vende-se em andares medios lindos e modernos aptos. com 1 sala envidraçada, 3 grandes quartos, 2 banheiros, sendo 1 com box, cozinha e dependencias de empregada — Area de serviço e garage — Tratar com Magalhães Canabrava S. A. — Tel. 43-6785.

COPACABANA — Vendemos os seguintes apartamentos — Rua Hilario de Gouveia, 2 salas, 3 qtos. dependencias completas, de frente (300 mil) de fundos (780 mil) — 50 por cento financiados. — Avenida Atlântica 2440 — Edif. Camões — sala, 3 qtos. varanda, depend. compl. andares altos — Preço Cr$ 880 mil, com 285 financ. 15 anos — Tratar com Magalhães Canabrava S. A. Tel. 43-6785.

AVENIDA ATLANTICA — Pôsto 6 — Vendemos otimo apto de fundos, recem-terminado — 4 qtos 2 ss. depend. compl. — Preço Cr$ 990 mil com 500 financiados — Tratar com Magalhães Canabrava S. A. — Tel. 43-6785.

COPACABANA — Praça Serzedelo Correa — Vendemos 9º andar mobiliados, grande sala, jardim de inverno, 3 qts. banh. copa, dependencia empregada — garage — Preço Cr$ 1 milhão e meio, sendo 400 financiados — Facilita-se — Tratar com Magalhães Canabrava S.A. Tel. 43-6785. (54939) 700

EDIFICIO VISTA ALEGRE — Rua Santa Clara 313 — apartamento 202, de frente, com 2 quartos, armarios, ampla sala, jardim de inverno em marmore, etc. com luz fluorescente, sancas, etc. — Ver com porteiro João no local, sem int. preço de Cr$ ...... 550.000,00 com Cr$ 175. em 15 anos — Tratar 47-6984 ou rua México 148 — 5.º sala 501, somente de 16 às 17 horas — Sr. VALENTE — apto. novo — Em pilotis. (15842) 700

COPACABANA — Vende-se para entregar em janeiro proximo à Praça Eugenio Jardim, ótimo apto. com todas as peças de frente em prédio de 2 por andar, composto de: sala, 3 quartos, 2 banheiros sociais, cozinha e demais dependencias — Preço Cr$ 1.050.000,00 — com parte facilitada e parte financiada — Informações com Brandon Schiller S. A. — Rua Rodrigo Silva 18 — 4.º andar — Tel. 42-0329. (18358) 700

COPACABANA — Casa — Pronta entrega — Rua Constante Ramos. No local mais sossegado — Vendemos casa em terreno de 14,50 de frente, constando de 1.º pavimento: "hall", 2 salas, copa-cozinha e banheiro de empregada e garagem. 2.º pavimento: "hall", 3 quartos, 2 varandas e banheiro — Preço Cr$ 2.200.000,00 — Informações com Brandon Schiller S. A. — Rua Rodrigo Silva 13, 4.º andar — Tel. 42-0329. (18357) 700

COPACABANA — Edificio Torre Alta — Rua Gustavo Sampaio 528 — Vendemos em inicio de construção os 2 últimos aptos. constituidos de: 1 ou 2 quartos, grande sala, banheiro completo, cozinha, dependencia para empregada e grande área de serviço com tanque — Preço previsto de Cr$ 236.000,00 a 352.000,00 grandemente facilitados sem juros — Tratar à IMOBILIARIA BERNA LTDA. — Direção de JAYME BERGER e SAMIR NAGIB — Av. Rio Branco 116 — 9.º andar, salas 2 e 3 tels. 42-6613 e 52-3195. (25515) 700

COPACABANA — Edificio Rio Alto — Rua Sá Ferreira 204 — Vendemos em construção adiantada o apto. 201 de frente (1 por andar) constituido de: 2 ótimas salas, 4 grandes quartos, banheiro completo cozinha, dependencia para empregada e grande área de serviço com tanque — Preço fixo Cr$ 1.800.000,00, sendo 50 por cento de sinal e os restantes em 5 anos — Tratar à IMOBILIARIA BERNA LTDA. — Direção de JAYME BERGER e SAMIR NAGIB — Av. Rio Branco 116 — 9.º andar, salas 2 e 3 tels. 42-6613 e 52-3195. (25513) 700

COPACABANA — Edificio Rio Rosa — Av. Copacabana 1175 — Vendemos para entrega imediata o apto. 302 constando: sala. 3 quartos, banheiro completo, cozinha, dependencias para empregada e grande área de serviço com tanque — Preço fixo Cr$ ..... 780.000,00 com 50 por cento de sinal e os destantes em 5 anos — Tratar à IMOBILIARIA BERNA LTDA. — Direção de JAYME BERGER e SAMIR NAGIB — Av. Rio Branco 116 — 9.º andar salas 2 e 3 — Tels. 42-6613 e 52-3195. (25318) 700

COPACABANA — Edificio Rio Sena — Rua República do Peru 73 — Vendemos para entrega imediata constituido de. sala, 3 quartos, banheiro completo, cozinha, dependencias para empregada e grande área de serviço com tanque — Preço fixo Cr$ 780.000,00 com sinal de 50 por cento e os restante em 5 anos. Tratar à IMOBILIARIA BERNA LTDA. — Direção de JAYME BERGER e SAMIR NAGIB — Av. Rio Branco 116 — 9.º andar salas 2 e 3 — Tels. 42-6613 — 52-3195. (25519) 700

R. JOAQUIM NABUCO — Vendemos magnifico apto. de frente, com 2 salas, 3 qts., copa-cozinha, 2 banheiros, sendo 1 compl., dep. empreg. e área de serviço c/tanque e garage. Entrega em dezembro. Preço de ocasião Cr$ 1.200.000,00 sendo 350 mil de entrada, 577 mil em 15 anos e o saldo muito facilitado. Tratar com Rolemberg e Menezes à R. Evaristo da Veiga, 35, sala 1409 ou pelo tel. 52-5077. (25419) 700

COPACABANA — P. 5 1/2 — Vendo apto. de luxo, de finissimo acabamento, um por andar, com 3 grandes quartos, 2 salões, 2 banheiros sociais de luxo, copa isolada da cozinha, guarnecidas com finos e confortaveis armarios, área com 2 tanques, armarios, instalações modernas, graage e pateo para crianças. Area útil de 253 m2. Preço 2 milhões. Também financio. 22-7975. (24370) 700

COPACABANA — Rua Constante Ramos 131. Vendem-se ótimos apartamentos de quarto-sala conjugados, a preços de 270 e 280 mil cruzeiros. Vendem-se apartamentos de luxo de hall, sala, 3 quartos, cozinha completa, dependencias de empregada a partir de 1.250.000,00 com 500 mil de entrada, restante em 10 anos. REGIA IMOBILIARIA LTDA. R. Marques de Abrantes, 37, sala 102 — 45-7588. (16815) 700

APTOS. COPACABANA — Vendo com 2 amplos quartos, sala, j. de inverno, varanda, amplas deps. de empreg. área c/tanque. Acabamento de primeira. Sito à rua Barata Ribeiro 531 aptos. 304 e 403. Preço Cr$ 680.000,00. Sendo 400 mil de entrada e o resto financiado. Chaves com o porteiro Moacir. Tratar a R. doC armo 38, sala 403/4. SERGIO DE CASTRO — 52-9089. Domingo pelo tel. 57-6517. (16832) 700

APTOS. EM COPACABANA — Vendo Aptos. c/quarto e sala separados, banh., kitch. com apenas Cr$ 50.000,00 de entrada e o restante a Cr$ 4.304,10 mensais. Sito à R. Joaquim Nabuco, Tratar a r. do Carmo 38, s. 403/4 — SERGIO CASTRO — 52-9089. Domingo pelo tel. 57-6517. (16830) 700

COPACABANA — Vendo apartamento, pronta entrega, ampla sala, 3 quartos, jardim de inverno, banheiro em côr, dependencias de empregada, garage. Linda vista, todas as peças principais recebem sol pela manhã, não falta água. Ver e tratar com o proprietario à Rua Santa Clara, 246 apto. 602 depois das 15 horas, domingo o dia todo. Preço 750 contos, 250 a vista e o resto a longo prazo. (25457) 700

PEQUENO APTO. — URGENTE — Vendo na Av. Copacabana, entrega em novembro, andar alto, tendo: saleta, sala e quarto separados, banheiro, cozinha, quarto e W. C. de criada c/entrada independente, área com tanque. Preço 420.000 sendo metade à vista e metade facilitado e financiado. — Informações RENATO P. F. GUIMARAES. Av. Nilo Peçanha, 155 sala 527. Tel. 42-9037. (21438) 700

COPACABANA — Posto 6. Aluga-se ou vende-se ótimo apartamento de frente, pintado a óleo, com sancas, armarios embutidos, 3 quartos, sala conjugada, copa-cozinha, banheiro, dependencias de empregados e garage. Situado na Avenida N. S. de Copacabana n. 1302 apto. 1001, Aluguel 6.500,00. Preço venda Cr$ .... 900.000,00. Maiores detalhes com Murillo Alencar. Av. Erasmo Braga, 277 — salas 1104/5. Fone 42-1786. (48737) 700

R. BULHOES DE CARVALHO — Vendemos no posto 6, luxuoso apto. todo pintado a óleo, com sancas, varanda envidraçada, 2 salas, 2 qts, área toda azulejada, copa-cozinha e dep. empreg. e banheiro social com box e em côr. Entrega imediata — Preço Cr$ 850.000,00, sendo 400 mil financ. em 5 anos. Tratar com Rolemberg e Menezes à R. Evaristo da Veiga 35, sala 1409 ou pelo telefone 52-5077. (25420) 700

COPACABANA — Terreno x Aptos. — Troca-se aptos. prontos com habite-se por terrenos situados em Copacabana, Flamengo e Leblon. Tratar com os proprietarios na IMOBILIARIA BERNA LTDA. — Av. Rio Branco 116 — 9.º andar, salas 2 e 3 — Tels. 52-9704 e 52-3195. (25522) 700

COPACABANA — Edificio Claramar — Rua Barata Ribeiro 750 — Vendemos em inicio de incorporação magnificos aptos. rigorosamente a preço de custo, contendo: 1 grande sala, 1 ou 2 quartos, banheiro completo, cozinha e dependencias para empregada — Preços previstos ...... 247.500,00 a 420.000,00 pagaveis em 40 meses — Tratar a IMOBILIARIA BERNA LTDA. Direção de JAYME BERGER e SAMIR NAGIB. Av. Rio Branco 116 — 9.º andar, salas 2 e 3 — Tels. 42-6613 e 52-3195. (25521) 700

COPACABANA — Vendo um grande terreno na Avenida N. S. de Copacabana, preço e condições, pessoalmente com AVERBUCK. 32-9449 — 42-8452. (22625) 700

COPACABANA — Em edificio acabado de construir, edificado em terreno de 27 x 75, sobre pilotis, ajardinado, com playground, vendemos os apartamentos 103 e 804, de frente para a montanha, com ventilação e indevassabilidade asseguradas; tendo vestibulo, jardim de inverno, 2 grandes salas, 4 dormitorios, 2 banheiros sociais, sendo um em côr e demais dependencias, inclusive garagem. Preços Cr$ 1.280.000,00 e Cr$ 1.360.000,00 com 50 % financiados e facilidades de pagamento para a entrada. Ver diariamente, inclusive domingos, das 9 às 13 e das 14 às 17 horas à rua Toneleros, 138/146 e tratar na Imobiliaria Nova America Ltda, à Av. Nilo Peçanha n. 12, 8º andar, grupo 801. (39152) 700

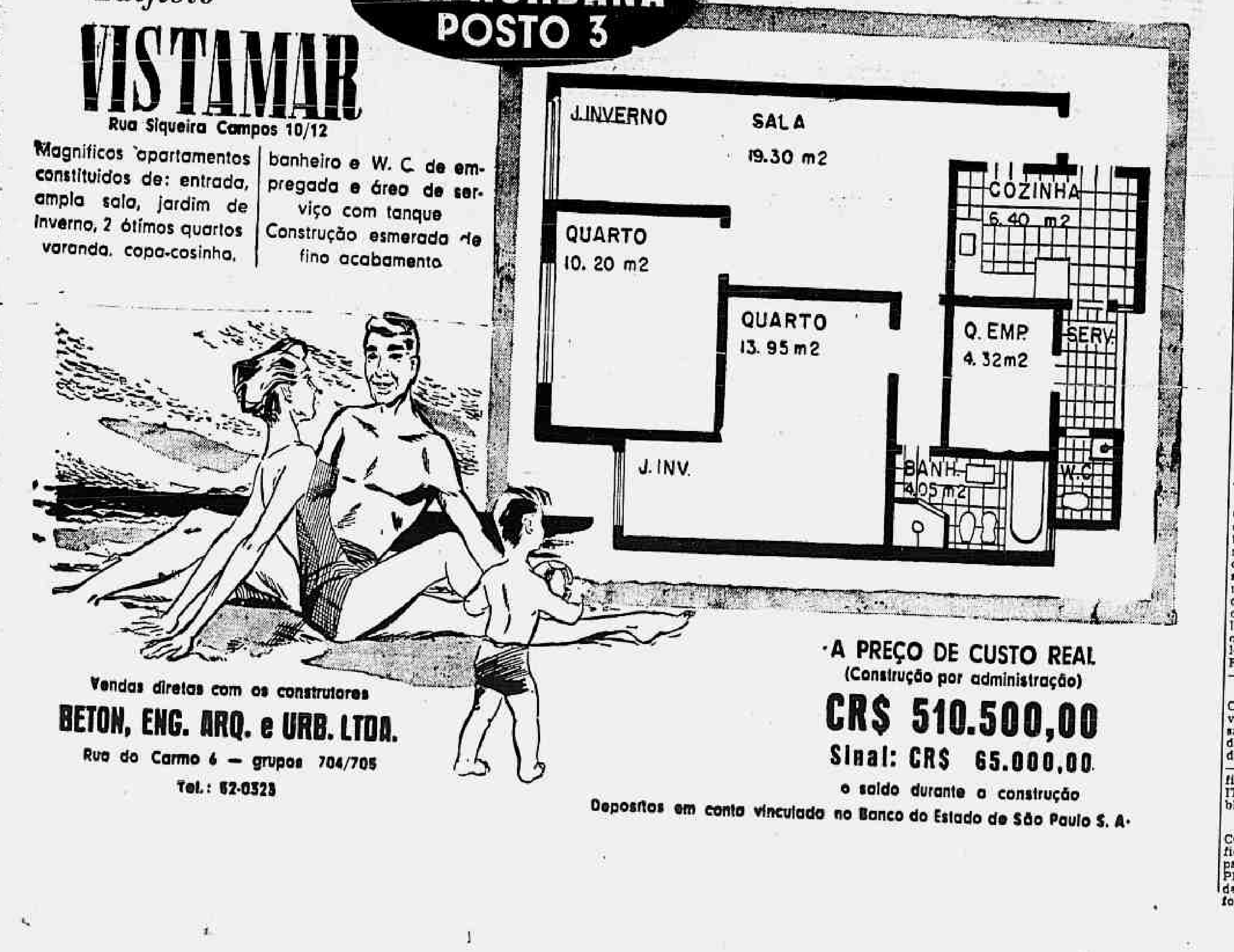

COPACABANA — Rua Souza Lima, 397, apto. 303 — Vende-se p| entrega em 90 dias com 2 quartos, sala c| sancas e florões, banh. c| box, coz. área c| tanque rev. em azulejos, Ed. sob pilotis, preço 650 mil cruzs. à combinar. Ver no local e tratar c| VITAL A. SILVA — Rua Buenos Aires 66-A — 3.º — Tel. 52-0676. (22500) 700

VENDE-SE apto. quarto, sala bem grande, lindo armario no quarto, banheiro e cozinha pintados a óleo — Guarnições de sancas, linda e grande varanda envidraçada — Preço e pagamento a combinar — Telefone .... 37-0856 — Rua Barata Ribeiro 197 — esquina Gal. Azevedo Pimentel — 6.º andar — 601. Chaves no 603. (22534) 700

COPACABANA — Posto 6 — Lindo apto. de frente (esquina), andar elevado, c/2 salas, 3 qts. sendo 1 deles duplo, c/armarios emb., 2 banhs., copio, com armarios emb. 2 banhs., copa-cozinha, demais dependencias, garage. Area a constr. de 180 m2. Pronta entrega. MUNDIAL IMOBILIARIA — Rodrigo Silva, 18 — sala 906 — Tel. 32-6775. (26328) 700

COPACABANA — Rua Barata Ribeiro, 596 apto. 901. Ver com o porteiro e tratar com o proprietario pelo telefone 23-3838 Sr. Oswaldo. Tem 3 quartos, 2 salas conjugadas, quarto de empregada, Garage etc — Ainda não foi habitado. Edificio de apenas 2 aptos. por andar. (24279) 700

APTO. — Av. Copacabana 462 — 8º andar de frente com 3 quartos, sala, cozinha grande e clara, com armario de aço, dep. para empreg. e garage. Todas as peças são de frente com sancas, lustres de murano e cristal, pequeno hall com consolo, espelhos de cristal, etc. Entrega imediata. Preço 1.000.000,00 com 300 mil financiados. Tratar à Rua Senador Dantas 20 — 10º, sala 1009 com Dr. Lindolfo — Tel. 52-1900. (18178) 700

EDIFICIO SUPER-LUXUOSO. Ocupação imediata — Novo, 1 por andar, vende-se os 2 ultimos apartamentos com aparelho de ar refrigerado servindo todas as peças, vidros ray-band, 100% pintado a óleo, com hall, salão, com 80m2, jardim de inverno em marmore carrara, sala de jantar, 5 quartos, 2 banheiros sociais em côr sendo um em pastilhas esmaltada até o teto e outro em marmore, grande espaçosa cozinha tipo americana, copa, 2 quartos de empregada e banheiro completo, área de serviço com tanque, garage, etc. Preço inferior ao valor real de Cr$ 4.000.000,00 com fac. e financ. Tratar com EDSON GUEDES IMOVEIS, das 9 às 12 horas à Rua Uruguaiana, 118 — 5º andar, salas 503/4. Tel 43-3852 e Av. Copacabana 583 — 7º andar, grupo 702 das 14 às 18 horas. Tel. 37-3972. (22539) 700

COPACABANA — Edificio Nova York — Vendo na Rua Gustavo Sampaio, 676, o apto. 1003, de frente e constando de saleta, sala e quarto separados, duas varandas, banheiro completo e cozinha. Visitas com o encarregado do edificio. Tratar com Manoel de Souza Santos. Rua Miguel Couto, 31, 1.º andar. (16477) 700

COPACABANA — Construção de COSTA PEREIRA, BOKEL, Engenharia e Construções S. . — Vendem-se em fase de pinturas, lindos apartamentos em predio de 2 apartamentos por pavimento composto das seguintes peças: Hall de marmore, living sala de jantar, jardim de inverno em marmore, 3 quartos, banheiro nobre em cor, copa, cozinha, quarto e banheiro de empregados. Instalação central de agua quente. Elevadores "OTIS" — Tratar no Banco Imobiliario e Comercial S. A. Av. Erasmo Braga 255-A. Tel.: 52-3833. (16451) 700

MARAVILHOSO APTO. para familia de alto tratamento, Posto 3 ½, rua sossegada, 1 por andar, lado da sombra, suntuoso predio, entrega imediata, com 4 enormes dormitorios com armarios, 3 grandes salões sendo 1 todo em marmore, ampla varanda envidraçada, 3 luxuosos banheiros em marmore italiano, grandes copa e cozinha com muitos armarios, 2 quartos e banheiro de criados, e garage — Preço 3.800.000,00 com financiamento e facilidade. Chaves com SILVEIRA — Tel. 49-0872. Pode ser visto hoje.

PRAÇA EUGENIO JARDIM N. 22 — Otimos apartamentos — Um por andar — Vendo nesse Edificio, em final de construção, ótimos aptos. sendo um no 10º andar e outro em andares baixos e médios, com hall, 2 salas ou 1 salão, 3 qts., 2 banhs. soc., copa, cozinha, garage etc. — Ver no local e tratar na IMOBILIARIA CARRILHO — Rua Uruguaiana 118 — 10º — salas 1008 e 1009 — Tels. 43-9672 e 48-2472. (15766) 700

COPACABANA — vende-se apartamento super luxo, novo, de frente, com entrada, salão, cozinha e banheiro. — Preços : mobiliado Cr$ 860.000,00. Sem móveis Cr$ 330.000,00. Financiamento Cr$ 230.000,00 em 5 anos — Av. Atlântica 928 — apto. 1010 — Das 8 às 18 hs. (18294) 700

APTO na AV. COPACABANA, Pôsto 2, andar alto, c| 3 qtos., sala c| jardim de inverno, banh. de luxo, garage, linda vista, novo, vazio — Eng.º TITO LIVIO vende, 900 mil, pagamento a combinar. 42-1769 e 52-7736. (26229) 700

APARTAMENTO espaçoso, vazio, c/3 quartos, sala, varanda, banheiro com box, cozinha e área bem espaçosa, armario embutido, dependencias de empregada e garage, vende-se a preço razoável. Rua Bulhões de Carvalho, 633 apto. 603 — Copacabana — Chaves com o porteiro. (25344) 700

COPACABANA — Vendo apto. novo, frente p/o mar, à Av. Copacabana, lado da sombra, edif. de esquina, 3 salas, 3 quartos com armarios, 2 banheiros de luxo, deps. completas, garage. Cr$ 1.550 mil com grande financiamento e facilidade de pagamento. DIRCEU ou GLOWER. Av. Rio Branco 120, s/loja, sala 13-AEC. (26319) 700

COPACABANA — Raro Negocio — Vende-se um apto. de alto luxo, 1 por andar, em edif. sobre pilotis, sito à rua Santa Clara, 85, a 100 metros da praia, com 1 salão, 3 grandes dormitorios, copa-cozinha, 2 banheiros, 1 em côr, sancas e florões, todo pintado a oleo etc. Preço Cr$ ...... 1.450.000,00 com Cr$ 700.000,00 à vista e o restante financiados em 10 anos. Ver no local com Jorge e tratar na Org. Monteiro. Av. Pres. Vargas 417-A sala 606. — 23-3469.

COPACABANA — Vendemos 3 ótimos aptos. prontos para habitar, Av. Copacabana, 914 aptos. 303, 801 e 1201 com sala, quarto sep., cozinha e banheiro completo, área de serv. com tanque. Raro negocio. Preços de Cr$ 385.000,00 a 400.000,00 pagamento a combinar. Edif. de luxo. Ver no local e tratar na Org. Monteiro — Av. Pres. Vargas 417-A, sala 606 — 23-3469.

COPACABANA — Grande oportunidade — Vendemos os 4 ultimos apartamentos em construção já iniciada, edif. sobre pilotis de alto luxo, à rua Pompeu Loureiro, 99, com hall, saleta, salão, 3 grandes dormitorios, 2 banheiros, copa-cozinha, área de serviço e dep. para empregada e garage. Preços de ocasião de Cr$ 700.000,00 a Cr$ 750.000,00 com Cr$ 40.000,00 de sinal, Cr$ 50.000,00 na escritura e o restante durante a construção em 19 meses. Plantas e maiores esclarecimentos na ORG. MONTEIRO. Av. Pres. Vargas, 417-A, sala 606. Tel. 23-3469. (47053) 700

COPACABANA — Praça Eugenio Jardim, 22 — 4º andar — Vendemos suntuoso apartamento próprio para familia de alto tratamento, 1 por andar, ótimo acabamento, com amplo salão de 50 m2, 3 grandes dormitorios, 2 banheiros sociais, toilete, sala de almoço, cozinha ampla, dependencias de empregada. Edificio sobre pilotis, com garage. Preço de grande oportunidade. Ver com o sr. Abel no local e tratar com PREDIAL ITAMARATY LTDA. Rua da Assembléia, 93 — sala 1104. Tel. 52-2226 (22562) 700

COPACABANA — Vendemos maravilhosos apartamentos de 2 quartos, sala, banheiro, cozinha e dependencias de empregada. Ver à Rua Bulhões de Carvalho, 619, aptos. 203, 204 e 904 — Preço Cr$ 600.000,00 cada um, com financiamento. Tratar com PREDIAL ITAMARATY LTDA. Rua da Assembléia, 93, sala 1104. Tel. 52-2226. (22560) 700

COPACABANA — Vendemos magnifico apartamento de quarto, sala separados, banheiro, cozinha. Tratar c/ PREDIAL ITAMARATY LTDA Rua da Assembléia 93, sala 1104. — Telefone 52-2226. (22557) 700

COPACABANA — Visite hoje das 10 às 17 hs. o Ed. Humar, á rua Sta. Clara, 238. Magnificos apts. para entrega imediata, apenas um por andar, c/ hall de marmore, amplo living, 3 quartos com armarios, 2 banheiros sociais, cozinha c/ armarios, dependencias para empregada. Fino acabamento, sancas e pintura a oleo na sala, portas almofadadas, maçanetas de cristal. Construção de M. Melo Machado. Preços a partir de Cr$ 800.000,00 — CARLOS MAC-DOWELL DA COSTA IMOVEIS, Av. Rio Branco, 108, 7º andar. — Tels.: 42-9304 e 42-9527.

COPACABANA — Vende-se á rua Francisco Sá, junto á praia, apt. de frente com grande varanda ocupando toda a frente do apt., grande sala, 3 quartos, cozinha, banheiro, quarto e banheiro p/ empregada e area c/ tanque. Cr$ 800.000,00 com 50 % financiados. CARLOS MAC-DOWELL DA COSTA IMOVEIS. Av. Rio Branco n. 108, 7º andar. Telefones 42-9304 e 42-9527.

COPACABANA — Vendemos á rua Hilario de Gouveia, em final de construção, apt. de frente; 2 salas, varanda, 2 quartos, c/ armarios embutidos, banheiro completo, cozinha e dep. de empregada. Cr$ 570.000,00, c/ parte financiada e parte facilitada. CARLOS MAC-DOWELL DA COSTA IMOVEIS. Av. Rio Branco, 108, 7º andar. Tels.: 42-9304 e 42-9527

AV. ALANTICA — Vendemos apt. de alto luxo para entrega dentro de 45 dias com: hall, um salão de 90 m2, jardim de inverno, 3 quartos com armarios embutidos, 2 banheiros sociais, um toilette social, grande copa-cozinha, rouparia, 2 quartos de empregada, area de serviço com 2 tanques e garagem. Cr$ .... 2.700.000,00, com financiamento em 15 anos e parte facilitada. — CARLOS MAC-DOWELL DA COSTA IMOVEIS. Av. Rio Branco, 108, 7º andar. Tels.: 42-9304 e 42-9527.

CAXAMBU — (Copacabana) — Procure conhecer as plantas, preços e condições do Ed. Ely, magnificamente situado em frente ao Parque das Aguas. Majestoso predio com 4 frentes, dotado de todo o cohforto moderno; salão de estar, varandas, grande jardim de inverno, restaurante, jardins play-ground e futura piscina. — Apartamentos confortaveis constando de: vestibulo, 2 quartos, varanda, banheiro completo e kitch. Preço Cr$ 174.000,00 a Cr$..... 225.000,00 com facilidade de pagamento e financiamento. CARLOS MAC-DOWELL DA COSTA IMOVEIS. Av. Rio Branco, 108, 7º andar. Tels.: 42-9304 e 42-9527. (41077) 700

VISTA P|O MAR — Vendo rua Figueiredo Magalhães 6 aptos. 503 e 604 de frente, novos pronta entrega, de j. inv. salão, 3 quartos deps. completas. Cr$ 900 mil sendo Cr$ 300 mil em 5 anos rest. facilitado a combinar. Aceito financiamento p| instituto ou Cx. Econômica a quem dispuser de sinal. Dirceu ou Glower .... 22-7161 e 22-3654 av. Rio Branco 120 s|loja s|13 — AEC. (26322) 700

COPACABANA — Vendo rua Raul Pompeia 190 apto. 1.003 com excelente vista, de salão, j. inverno, 2 quartos, banheiro completo, cozinha área com tanque dep. empregada. Cr$ 650 mil com financiamento e facilidade. Aceito financiamento p| Instituto ou Cx. Economica a quem dispuser de sinal. Ver local tratar Dirceu ou Glower 22-7161 e .... 22-3654. Av. Rio Branco 120 s|loja s| 13 — AEC. (26320) 700

COPACABANA — Vende-se o apto. 403 da R. Barata Ribeiro 531 com 2 quartos, sala, cozinha, banheiro completo, todas peças grande, dependencias de empregados. Chaves com porteiro. Tratar Av. Erasmo Braga, 299 — 5.º s|503. Tel.: 42-4686 — 52-5008. (18302) 700

COPACABANA — Vende-se a Rua Barata Ribeiro 232 o apto. 204 com acabamento de luxo e todo pintado a oleo, com quarto e sala separados boa cozinha e grande banheiro. Ver no local e tratar Av. Erasmo Braga 299 — 5.º s|503. Tels.: 42-4686 ..... 52-5008. (18303) 700

COPACABANA — Vendemos o apartamento 301 a Rua Assis Brasil 57, junto a Praça Arcoverde, de frente. — Excelente construção em final. — Hall de entrada, 3 salas, 4 quartos, 2 banheiro sociais, cozinha, quarto e WC. de criados area de serviço e garagem. Preço Cr$ 1.500.000,00 por unidade. Imobiliaria Lemos Ltda. a Av. Nilo Peçanha 26, sala 702. Tel.: 22-2483 e 42-9506. (16731) 700

COPACABANA — Av. Atlantica n.º 4.134 — Vendemos a preço de custo apartamento no Posto 6, construção iniciada. Oportunidade para pagar quota de terreno e construir a sua custa uma residencia excepcional, por administração sem lucro de incorporador. 3.º pavimento, unico disponivel. Cr$ 1.100.000,00 da construção em pagamentos mensais durante 22 meses. Quota de terreno a vista Cr$ 1 milhão. Imobiliaria Lemos Ltda. a Av. Nilo Peçanha 26, sala 702. Tel. 22-2483 e 42-9506. (16730) 700

AVENIDA ATLANTICA — Vendemos luxuoso apartamento no posto 4, av. Atlantica 2.740 apto. 502. Ed. Duque de Epson riquissimo acabamento entrega imediata. Edificio sobre pilotis com 4 grandes quartos, 2 amplos salões, sala de jantar, 2 banheiros sociais completos e em cor, copa, cozinha 2 quartos de criados, área de serviços jardim de inverno, instalação para maquina de lavar roupa, garagem. Preço Cr$ 2.500.000,00. — Imobiliaria Lemos Ltda. a Av. Nilo Peçanha 26, sala 702. Tel.: 22-2483 e 42-9506. (16729) 700

COP. RARISSIMA OPORTUNIDADE — Vendemos excelente apartamento, pronto, de frente, vazio, entrega imediata, proximo a praia, com 3 quartos, 2 salas conjugadas, banheiro, cozinha, área com tanque e depend. de empregada — Preço de ocasião de Cr$ 800.000,00 com Cr$ .. 500.000,00 financiados em 10 anos, e o restante a combinar. Marcar visitas com a IMOBILIARIA LIF LTDA., à Av. N. S. de Copacabana 661, 2.º andar, grupo 201. Tels. 57-4515 e .... 37-4635. Atende-se diariamente, inclusive hoje — até às 20 horas e no centro à Rua 7 de Setembro 66 — 12.º andar, sala 1206 — Telefone 22-9392. (11607) 700

COPACABANA — Vende-se à rua Edmundo Lins, 20 em Ed. c| 3 aptos p| andar o apto. de frente 301 pronto p| habitar c| varanda, grde. sala, ótimo qto., espaçosa coz. e banh. Preço e condições de venda excepcionais. Ver no local todos os dias c| o encarregado Graciano, exceto aos domingos. Maiores informações C| LUIZ OLIVEIRA. Av. Rio Branco, 116, 9.º and., grupo 901, sala 1. Tel. 52-3056.

COPACABANA — Vende-se à rua Edmundo Lins, 20 em Ed. c| 3 aptos. p| andar os aptos. de frente 302 e 303 c| sala e qto. separados, banh. e coz. c| fogão de 4 bocas. Preço excepcional e 50% financ. em 5 anos pela T.P. Ver no local todos os dias c| o encarregado Graciano. Tratar c| LUIZ OLIVEIRA. Av. Rio Branco, 116, 9.º and., grupo 901, sala 1. Tel. 52-3056. (49825) 700

TERRENO PRÓXIMO A PRAIA c| 11 x 22, zona de 12 pav. Todo aproveitável, livre e desembaraçado — Aceita-se incorporação c| firma idônea. FORTUNA CORRETAGENS LTDA. Pça. Pio X, 98 s| 913. Tel. 43-0267. (26264) 700

VENDO na rua Carvalho de Mendonça, 13, apto. 202. Ver no local e tratar à rua São José, 90, sala 2.003. (21336) 700

APTO. DE FRENTE — POSTO 5 — Vendo com 2 salas, 3 dormitorios, amplo banheiro em côr, copa-cozinha, quarto de empregada e grande area de serviço todo pintada a oleo. Apenas 2 aptos. por andar. Preço e condições Geraldo Alves de Rezende. Av. Rio Branco n. 128, 11º, s/ 1111, das 8,30 às 18 horas.

AV. N. S. DE COPACABANA — Vendo no melhor ponto comercial magnifico terreno com testada de 20 m. Preço e condições pessoalmente c/ Geraldo Alves de Rezende. Av. Rio Branco, 128, 11º, s/ 1111, das 8,30 às 18 horas.

APT. FRENTE — Entrega imediata — Copacabana — Vendo em rua transversal tendo sala e quarto separados, banheiro e coz. — Preço Cr$ 330.000,00. Aceito transações c/ C. Economica ou facilito pagamento. Geraldo Alves de Rezende. Av. Rio Branco, 128, 11º, s/ 1111, das 8,30 às 18 horas. (48826) 700

ALUGA-SE á rua Inhangá n. 39 apartamento n. 804, com dois quartos, uma sala e mais dependencias, pelo aluguel mensal de Cr$ 5.500,00. Tratar á rua Anibal Benevolo n. 181, tel. 27-5668. (24341) 700

COPACABANA — Vende-se por Cr$ 280.000,00 c/ financ. de 40 % Tab. Price, apt. de frente, á rua Joaquim Nabuco, 185, muito claro, pintado modernamente com 3 peças de frente, sala e quarto separados, jardim de inverno aberto, banheiro com box e kitch. Entendimentos tel. 46-9735. (24333) 700

COPACABANA — Vendo terreno esquina 20x40 pronta entrega gab. 10 pavs, posto 6. Cr$ 6 milhões sendo grande parte em aptos. no local ou prontos. Dirceu Abreu 22-7161 e 22-3654 Av. Rio Branco 120 s|loja s| 13 — AEC. (26318) 700

COP. Vendo andar com 285 m2 na sobre-loja de esquina da Av. Copacabana 2.850.000,00. Tratar com Ponzini. Tel.: 42-7340. (25488) 700

APARTAMENTO TERREO — Vendo grande e otimo apto. á Av. Copacabana, com vestib., 2 salas conjugadas (43 m2), tres grandes qts., b. c., area e depend. de empreg. — Otimo local. Preço: Cr$ 850.000,00 com financ. — Saraiva: 47-1425. (25304) 700

ED. BELGICA — Vende-se lindo apartamento, c/ habite-se, de sala, 3 quartos, cozinha, banheiro, e dependencias de empregada; com armarios imbutidos, molduras nos tetos, pintura a oleo. 50 % fin. — Ver á rua Figueiredo Magalhães n. 134, apt. 904, c/ o porteiro. — Tratar rua Siqueira Campos, 34, c/ Sr. Oliveira. Tel.: 37-8633. (28986) 700

VENDE-SE apartamento de alto luxo (um por andar), em acabamento de pinturas, localizado no 8º andar do Edificio Maria Isabel, á rua Julio de Castilho n. 68, todo pintado a oleo, com esquadrias de aluminio polido (playground", garagem e com as seguintes peças: grande salão de estar; jardim de inverno; magnifica sala de jantar; 3 grandes quartos com armarios forrados e com divisões; cofre; varios roupeiros; 2 banheiros sociais; sala de almoço com vastos armarios, copa e cozinha com 8 armarios; grande area de serviço revestida de azulejos; local para maquina de lavar roupa; banheiro e 2 quartos para empregadas, com armarios. Preços, condições e combinar visitas pelo telefone 23-3138, com Sr. Souza. (21380) 700

APARTAMENTO AV. PRADO JUNIOR — Grande oportunidade vende-se um apartamento de frente na Av. Prado Junior, composto de 1 salão enorme de 60m2, 3 dormitorios, 2 banheiros em cor, copa-cozinha com dependencias para empregada e área de serviço. Preço inferior do valor real Cr$ 1.200.000,00 — Tratar Sociedade Imobiliaria "Icca" Ltda. Av. 13 de Maio n.º 23 — 4.º andar, telefones: 42-8597 ou 52-2212. (26296) 700

COPACABANA — (70 por cento fina. 10 por cento). Vendem-se aptos. luxo, ocupados sem cont. c| 2 salas, 4 quartos, 2 banhs., garage etc. a partir de Cr$ 1.610.000,00. Ver a Av. Copacabana 400 c| port. Rachid ou João Gustavo e tratar c| Dr. Lauro, das 15 as 18 hs. pelo tel.: 23-0511. (25349) 700

COPACABANA — Posto 5 — Vende-se otimo apto. de sala e quarto separados, varanda envidraçada, cozinha com fogão de 4 bocas, banheiro completo. Com sancas e todo pintado. Frente. Andar baixo. Preço 400 mil cruzs. com 160 mil financiados. Vazio. Jeolás 57-1661. (28988) 700

AV. ATLANTICA — Vendo novo de frente, edif. de esquina com 170m2 apto. de salão (55m2) saleta, 3 quartos, 2 banheiros sociais, copa, cozinha area c| tanque deps. empregada. Oportunidade Cr$ 2.200 mil financiados e facilitados. Dirceu ou Glower 22-7161 e 22-3654 av. Rio Branco 120 s|loja s|13 — AEC. (26323) 700

LOJA VAZIA — Copacabana — Vendemos uma magnifica loja, com excepcional localização. Preço Cr$ 2.300.000,00 com grande parte financiada — Informações e vendas com Orlando Macedo — Hoje domingo, nossa loja na Av. Copacabana esquina de Siqueira Campos. Dept. de Venda: Av. Rio Branco, 181, 4º andar. (Ed. Cineac Trianon). Fones: 32-6128 e 32-7164.

COPACABANA — POSTO 6 — Vendemos otimos apartamentos, constando de sala e quarto separados, banheiro completo com box, area de serviço com tanque, WC, quarto de empregada. Construção de Severo & Villares. Preços a partir de Cr$ 425.000,00, 50 % financiados em 5 anos após a entrega das chaves, o restante a combinar. Informações e vendas com Orlando Macedo. — Av. Rio Branco, 181, 4º andar (Edif. Cineac Trianon). Tels.: 32-6128 e 32-7164 ou hoje na nossa loja na Av. Copacabana, esq. de Siqueira Campos. (39171) 700

COPACABANA — Apartamento mobiliado — Vendemos com: Grande vestibulo, 2 salas, jardim de inverno (marmore), 3 quartos, 2 banheiros sociais, copa cozinha area de serviço quarto e banheiro completo de empregados em todas as peças. Decoração e mobiliario de Leandro Martins. Area: 270m. quadrados. — Preço Cr$ 3.500.000,00 podendo facilitar parte. Não se vende sem a mobilia, tapetes e cortinas. Maiores detalhes pessoalmente Imobiliaria Lemos Ltda. a Av. Nilo Peçanha 26 sala 702. (16727) 700

COPACABANA — Av. Atlantica n.º 3.806 — Vendemos o apto. 1.004 de frente, para entrega imediata, novo. Sala, quarto conjugados, banheiro e kitchnete. Cr$ 400 mil, sendo Cr$ 200 mil a vista e Cr$ 200 mil financiados em 5 anos pela tabela price. Chaves com o porteiro. Sr. José. Tratar na Imobiliaria Lemos Ltda. a Av. Nilo Peçanha 26, sala 702. Tel.: 22-2483 com sr. Freire. (16728) 700

COPACABANA — Avenida Atlantica 2736 — Vendem-se os apartamentos ns. 103 e 203 construção em pilotis com duas salas, 3 quartos, banheiro completo, cozinha, grande área, dependencias de empregados. Facilita-se o pagamento. Chaves com porteiro e tratar Av. Erasmo Braga 299 — 5.º s.503. Tels.: 42-4686 — 52-5008. (18307) 700

COPACABANA — À rua Bolivar, quase esquina da Av. Atlântica, vendemos luxuoso apartamento de esquina, um por andar, com tôdas as peças de frente, tendo grande salão, jardim de inverno com piso de mármore, 3 amplos dormitórios c|armários, 2 banheiros em côr, louça alemã, copa-cozinha e depend. empregada. Entrega em dezembro. Preço: Cr$ 1.450.000,00. IMOBILIARIA SUL AMERICANA LTDA. Rua da Assembléia, 104, salas 613 e 615. Fone .... 42-8692.

COPACABANA — Vendemos, à rua Domingos Ferreira, em edifício moderno e luxuosos, amplo ap. de frente, andar alto, com 2 salas, 3 quartos, 2 banheiros, dependências de empregada e garage. Preço Cr$ 1.800.000,00. IMOBILIARIA SUL AMERICANA LTDA. Rua da Assembléia, 104, salas 613 e 615. Fone 42-8692.

COPACABANA — Com Cr$ 200.000,00 de sinal e Cr$ 1.000.000,00 financiado, juros de 1 por cento, vendemos apartamento novo, de fundos, à rua Aires Saldanha, com jardim de inverno, grande salão, 3 dormitórios e demais dependencias. Tratar pessoalmente na IMOBILIARIA SUL AMERICANA LTDA. — Rua da Assembléia 104, sala 613 e 615 — Fone. .... 42-8692.

COPACABANA — Magnifico terreno, com 16 m. de frente, para entrega imediata, em rua transversal e rigorosamente residencial. Preço Cr$... 4.200.000,00. Informações só pessoalmente à rua da Assembléia, 104, salas 618 e 615.

AV. ATLANTICA — Vendemos no Leme, em edificio novo e aristocratico, de duas frentes, luxuoso apartamento para entrega imediata, com 2 salas independentes galeria, 3 dormitórios com armarios, 2 banheiros, copa, cozinha, 2 quartos de empregada e garagem. Preço 2.200.000,00 — com 50 por cento financiados em 5 anos — IMOBILIARIA SUL AMERICANA LTDA. — Rua Assembléia 104, salas 613 e 615. — Fone 42-8692.

COPACABANA — Para entrega imediata, vendemos, no Bairrr Peixoto amplo apto. de sala, 2 quartos, banheiro, cozinha e dependencias de empregada. Preço 650 mil cruzeiros, com grande parte financiada. IMOBILIARIA SUL AMERICANA LTDA. Rua da Assembléia, 104, sala 613 e 615 — Fone 42-8692.

COPACABANA — Apto. de Luxo — Para entrega imediata, vendemos luxuoso apartamento de frente, lado da sombra, todo pintado a óleo com jardim de inverno de mármore, salão e sala de jantar c| bar embutido, 3 dormitórios c| 2 grandes armários de luxo, 2 banheiros em côr, demais dependências, inclusive garage espaçosa. Cr$ 2.000.000,00 — c| parte financiada em 5 anos. IMOBILIARIA SUL AMERICANA LTDA. Rua da Assembléia, 104 salas 613 e 615. Fone: 42-8692. (26165) 700

EDIFICIO DUQUE DE YORK, rua Barata Ribeiro nº 18, vendo apto. nº 703 com 3 quartos, 2 salas, 2 banheiros sociais, copa-cozinha quarto e banheiro de empregado, terraço c| tanque por 900.000 cruzeiros sendo 200.000 à vista e restante em 10 anos. Chaves com o porteiro. Tratar com SILVA RAMOS das 9 às 12 e depois das 17 horas pelo telefone 32-5828. (20544) 700

APARTAMENTO MOBILIADO COPACABANA — Posto 6 — Luxuosamente decorado por profissional — Vende-se em primeira locação, à Rua Raul Pompéia n.º 61 apt. 801 composto de 2 grandes salas pintadas a óleo, 2 ótimos quartos com grandes armários embutidos de esmerado acabamento, 2 banheiros sociais, ótima cozinha possuindo armários americanos e geladeira G.E. de 9 pés, área tôda azulejada, quarto e banheiro de empregada e garagem. Tôdas as peças do apartamento estão atapetadas, os móveis que o guarnecem são absolutamente novos e de muito gôsto. Poderá ser visto diàriamente das 8,30 às 20,30 horas. (24270) 700

COPACABANA/BULHÕES DE CARVALHO — Vendo aptº. de sala, quarto, banheiro social e de empregada. Cr$ 450.000,00 c|facilidade de pagamento. Rua Gonçalves Dias, 67, 2º. and. RAUL REBOUÇAS. (08772) 700

COPACABANA/POMPEU LOUREIRO — Vendo luxuoso aptº., 1 por andar, c|varanda, hall, 3 salas, 3 quartos, 2 banhs., copa, cozinha, dep. p|empregada, área de serv. c|tanque e garage. Cr$ 2.400.000,00 c|facilidade de pagamento. Rua Gonçalves Dias, 67, 2º. and. RAUL REBOUÇAS. (08634) 700

COPACABANA — Pôsto 2 — Neste local vendo apartamento pronto no 11.º pavimento com luxuoso acabamento em sancas, florões e pintura a óleo em tôdas as peças, constando de vestibulo, 2 salas, magnifico bar, ornamentado, 3 bons quartos, 2 banheiros sociais, copa, cozinha, etc. Preço de Cr$ 1 milhão com Cr$ 700 mil financiados até 10 anos a combinar e aceito proposta para pagamento a vista ou em curto prazo. — N. B. — O apartamento é de fundos, porém absolutamente claro e indevassável. Para visitas e informações tratar diàriamente com F. PIMENTA à Rua Bolivar, 115, 6.º andar. Telefone: 27-2122. (22352) 700

INVEJÁVEL em situação, sem vizinho de frente nem nos fundos. — Apartamento de luxo, já pronto, um só por andar, ótimo para familia de alto tratamento. — Edifício Colonna, construção esmerada de Cavalcanti, Junqueira S. A., à Praça Eugênio Jardim, 26. — Cr$ 1.800 mil com facilidade de pagamento, a combinar. — Tratar telefone 27-5104.

COPACABANA — Vende-se aptos. de 3 quartos e 2 salas, prontos e em construção. Detalhes c| JACINTHO COIMBRA — Tel. 37-1922. (15409) 700

POSTO SEIS — Próximo do Arpoador — Otimo apartamento de frente, sétimo andar, três quartos (sendo dois conjugados), sala, ampla cozinha e demais dependencias — Preço Cr$ 800.000,00, sendo Cr$ 350.000,00 à vista, Cr$ 270.000,00 facilitados em 3 anos, Cr$ 180.000,00 financiados pela Caixa Economica — Rua Gomes Carneiro, 144, apartamento 701, chaves com o porteiro Araújo — Tratar com o proprietário — Telefones: 27-6557 ou 27-2893. (24148) 700

COPACABANA — Um por andar — Vendo à rua Júlio de Castilhos 95, apartamento 701, com 3 quartos, sala, banheiro, box, cozinha, quarto W.C. empregada. Tanque Cr$ 850 mil com 50 por cento financiados — Ver no local. Tratar — JOÃO MAGON — Rua México 158 — S. 602 f. 22-3342. (15589) 700

COPACABANA — Vendo apto. de frente, em final de construção, c/saleta, sala, 2 quartos, cozinha, banheiro com box, área de serviço c/tanque e banheiro de empregada. Preço Cr$ 492.000,00 com financiamento e facilidades — Tratar com Juvencio Barreto Jr. — Rodrigo Silva, 18 — 10º andar, grupo 1005. Tel. 22-7226. (24078) 700

COPACABANA — POSTO 6 — Apartamentos Prontos — Vendem-se os 2 ultimos do Edificio Gardenia, na Rua Raul Pompeia 61, c| 2 salas, 2 quartos, banheiro em cor com box, armarios embutidos, boa cozinha e dependencias de empregadas. Poço artesiano para garantir o abastecimento de água, sancas de gesso, acabamento de primeira ordem. Preço: Cr$ 750 mil, sendo 250 mil cruzeiros de entrada, parte facilitada em 10 meses e o restante financiado. Ver no local a qualquer hora com o sr. Serra e tratar na Construtora Veramar, Rua 7 de Setembro 141, 3.º, Grupo 2, Tel.: 23-5795. (25274) 700

COPACABANA — Posto 6. Vendo apartamento de luxo, andar alto, lado da sombra com jardim de inverno em toda frente, dois salões, 4 dormitorios, 2 banheiros sociais, copa, cozinha, 2 quartos para empregada e garage. Preço de oportunidade. Maiores detalhes com J. Gonçalves da Costa à Rua São José, 50, 6.º grupo 602 tels. 32-8457 e 22-8157. (16458) 700

COPACABANA — Pôsto 6, — Vende-se por Cr$ 750.000,00 com financiamento de Cr$ 180.000,00 em 15 anos e a parte não financiada grandemente facilitada apartamento com sala, jardim de inverno, 3 dormitórios, banheiro de luxo, ampla cozinha e dependências completas para empregadas. Tratar com J. Gonçalves da Costa. Rua São José 50 — 6º — g. 602. Tels.: 32-8457 e 22-8157. (16460) 700

COPACABANA — Raul Pompeia — Vendo apto. de frente em final de construção com jardim de inverno, hall, saleta, 2 salas, 3 quartos, 2 banheiros, copa, cozinha, 2 quartos p. empregadas, área de serviço — Cr$ 2.000.000,00 com 40 por cento em 5 anos — Rua Gonçalves Dias 67 — 2.º andar — Raul Rebouças — pp. 1825. (16357) 700

COPACABANA — Pôsto 6 — Vende-se por preço de raríssima oportunidade e com grande financiamento, apartamento para pronta entrega, com 2 salas, 3 dormitórios com armários embutidos, banheiro de luxo, grande cozinha, dependências completas para empregadas. — Tratar com J. Gonçalves da Costa à Rua São José, 50 — 6.º andar — Grupo 602 — Tels. 32-8457 e 22-8157. (16454) 700

COPACABANA — Terreno. Vendo à Rua 5 de Julho 12 x 40, com predio antigo, confortavel, entrego vazio. Preço Cr$ 4.500.000,00. Pagamento: 50% à vista e o restante a combinar — Informações com Mario Rei. Av. Rio Branco 137, 1.º sala 208. Tels. 22-5536 e 47-3221. (24152) 700

COPACABANA — Apto de frente pôsto 6. Vende-se recem-construido, c| saleta, sala, jard. de inv. 3 qtos, c| arm. emb., banh. c| box, coz., lustres modernos, sancas e flores, cofre emb. caixa dágua própria, garagem, e dep. de empr. Preço 820 mil cruzs. c| 50% finac. Ver Av. Copacabana 1.181 ap. 402, chave c| sr. OLIVEIRA e tratar c| VITAL A. SILVA R. Buenos Aires, 66-A — 3º — Tel. 52-0676. (08555) 700

COPACABANA — Apartamentos. — Vendemos 2 para pronta entrega, de frente, com 1 e 2 salas, 2 e 3 quartos, garage e demais dependencias. Cia "EMCOFE" Ltda. Telefone 32-7280. (05956) 700

COPACABANA — Terreno. Vendemos de 14 x 53, zona de 4 pavimentos, com duas frentes, plano, para pronta entrega. Preço Cr$......... 6.000.000,00. Cia "EMCOFE" Ltda. Tel. 32-7280. (05950) 700

AVENIDA ATLANTICA (Pôsto 3). — Vendo na Avenida Atlantica 1998, apartamento 902 de frente, com vista permanente para o mar, magnifico e luxuoso apartamento pronto para ser ocupado. Constando de grande jardim de inverno em marmore, hall de entrada em marmore dois salões com luz indireta, saleta, 3 quartos com armários embutidos, dois banheiros sociais em cor, com box, grande cozinha com armarios embutidos, dependências de empregados completa, com duas areas de serviço com tanque, portas de ferro trabalhadas. Todo pintado a óleo, sancas em todo o apartamento, grande carreaux na sala de jantar, lustres de cristal, persianas, todo muito claro, e com repartições todas independentes, garagem etc. Preço Cr$ 2.700.000,00 com grande financiamento a longo prazo, podendo ser visto a qualquer hora no local com o Snr. Costa, e tratar c/ o mesmo. (26112) 700

VENDE-SE apartamento de luxo, com 170 m2 de frente, à Rua Xavier da Silveira, 99, apto. 401, em predio de Pilotis, constando de um salão com 35m2, 3 bons quartos c/ armarios embutidos, grande cozinha, 2 banheiros completos em cor, dependencias de empregada e garagem. Preço Cr$ 1.500.000,00, sendo Cr$.... 500.000,00 financiados em 10 anos e o restante a combinar. Taxa de condominio baixa por haver um apartamento pertencente a todos os proprietarios. Ver no local com o encarregado e tratar diretamente com o proprietário pelo telefone: 25-6045. (26086) 700

COPACABANA — À rua Barata Ribeiro 467, os 3 últimos aptos. em final de construção, de frente, com 3 quartos, sala, demais dependências, inclusive de empregada. Preços: Cr$ 720.000,00 e 780.000,00 respectivamente, para os aptos. 201 — 902 e 1002, com Cr$ 200.000,00 financiados em 5 anos. Tratar tel.: 57-9133. Sobral e Sobral S/A. (18227) 700

COPACABANA — Apartamento de frente, luxuoso e ainda não habitado. Vendemos o apto. 603 do Edif. Dom Rolando, sito na Av. Rainha Elizabeth 253, esquina da Rua Conselheiro Lafaiete, de esmerado acabamento e com vestibulo, saleta, grande living, saleta de almoço, varanda envidraçada, tres amplos quartos, dois banheiros, copa, cozinha, grande area de serviço quarto e banheiro de empregada e garage. Ver no local com o porteiro e tratar com a Empresa Brasileira de Administração Ltda. a Rua da Quitanda 47, 3.º andar, sala 1. Tel.: 52-5749. Preço Cr$ 1.400.000,00 sendo Cr$ 400 mil facilitados em um ano e os restantes Cr$ 1 milhão, financiados em 10 anos. (22234) 700

COPACABANA — Apartamentos de esmerado acabamento, à Rua Pompeu Loureiro n.º 107, compostos de: saleta c| sancas, 2 grandes salas com sancas, 3 ótimos quartos sendo 1 com 2 armários embutidos, 2 banheiros com louça vitrificada, copa, cozinha, quarto e banheiro de empregada. Venezianas metálicas coloridas. Construção moderna sôbre pilotis, com jardim tropical e play-ground. Preços fixos s. reajustamento de espécie alguma a partir de Cr$ 790.000,00. Financiamento ao prazo de 3 anos, sem juros, a contar da entrega das chaves. Facilidade de pagamento com pequeno sinal. PREVINAL COMERCIO E INDUSTRIA S/A. — Rua da Assembléia n.º 11 — 12.º andar — Telefones: 42-4737 e 32-8962. (62190) 700

COPACABANA — À rua Barata Ribeiro 664, ótimo apto. 902, frente com 3 bons quartos, sala ampla, demais dependências inclusive de empregada. Preço: Cr$ 700.000,00 com parte financiada. Tratar tel: 57-9133. Sobral e Sobral S/A. (18226) 700

RUA JULIO DE CASTILHOS 35 — Aptq. 1009 — Vende-se com quarto e sala conjugados, cozinha e banheiro, vista para o mar. Preços e condições pelo tel. 47-0515. (25272) 700

ATENÇÃO! SRS. PROPRIETÁRIOS! — Compro apto. de frente, 2 salas, 3 ou 4 dormitórios, 2 banheiros e garage. (Negócio direto com o proprietário). Pago à vista. Tel. 27-4825

MAGNIFICO APTO. PRONTO — Jardim inv. mármore, 2 salões, escritório, 4 dormitórios, etc. Marcar visita tel. 47-4455 ou 27-1818. Venda direta Lima Leal. Rua Miguel Lemos, 44, 6.º.

NEGÓCIO EXCEPCIONAL — Copacabana (um apto. por andar 280m2) Grande e belo apto. em final construção na Praça Eugênio Jardim, 19. Belíssimo jardim inv., 2 sls., 4 dormits., 2 banhs., deps. e garage (pode visitar). Primoroso acabamento pelo preço excepcional de Cr$ .... 1.850.000,00 ! Motivo viagem. Tel. 47-4455 e 27-1818, LIMA LEAL. Venda direta.

MAGNIFICO APTO. COM GRANDE FACILIDADE DE PAGAMENTO — 3 dormitórios, 2 salas, 2 banheiros, dependências e garage. LIMA LEAL — Tel. 27-1818. Pode visitar. (07906) 700

COPACABANA — Apartamento, vendo na Rua Raul Pompéia, 4 quartos, sala, hall, cozinha e copa, quarto e WC. de empregados, garagem etc. — Frente, no térreo. Preço Cr$ ...... 940.000,00. Financio e facilito. Fone: 42-7435 e 27-9366. OLIVEIRA. (10810) 700

VENDE-SE um magnifico apartamento com 3 quartos, 1 grande sala, jardim de inverno, banheiro em côr, copa-cozinha e dependencias de empregada e garagem. Com sancas, lustres, armarios embutidos e bem mobiliado. No melhor ponto de Copacabana, de frente para ótima Praça e a 100 metros da Avenida Atlantica. Tem Cr$ 400.000,00 financiados pela C. Economica e o restante a combinar. Não há intermediarios. — Tratar diretamente com o proprietario à Rua Siqueira Campos, 33, apto. 901. (25232) 700

AVENIDA ATLANTICA — Vende-se ótimo apartamento, vazio, último pavimento, 1 por andar, composto de amplas salas, grande varanda envidraçada, dormitórios com armario embutido, hall, dois banheiros sociais, copa, cozinha, 2 quartos de empregada, area serviço e garagem. Preço Cr$ 2.200.000,00, parte facilitada e parte financiada. Tratar Snr. Eugenio, 43-4055. Ver Av. Atlantica, 1880, apto. 120 (13588) 700

COPACABANA — Vende-se por Cr$ 360.000,00 o apto. 101 da rua Miguel Lemos 8, esq. de Av. Atlantica, sala, banheiro e kitch. As chaves com o zelador. Tratar rua Carmo 38, sala 702 — Tels. 52-3695 e 37-4314. (14539) 700

COPACABANA — Residencias. Vendemos 7 luxuosos, com 2, 3 e 4 salas, 3, 4 e 6 quartos, garage, em centro de terreno, 2 e 3 banheiros sociais, 1 e 2 quartos de empregados, e demais dependências. Tratar na Cia. "EMCOFE" Ltda., marcando hora para visitas. Tel. 32-7280. (05955) 700

EDIFICIO YANKEE — Av. Copacabana 750. Em frente ao Cine Metro — Vende-se apartamentos de quarto e sala separados e quarto e sala conjugados para fins comerciais e residenciais. Preços a partir de Cr$ 220.000,00, com 10% de sinal. Obra iniciada. Tratar diretamente com o incorporador J. M. SORAGGI. Av. Nilo Peçanha, 155 — s| 427 — 4.º andar — Tels. 42-2027/52-3254. (48008) 700

COPACABANA — Vendo apto. para entrega dentro de 3 meses com saleta, sala, 3 quartos, 2 banheiros, ótima cozinha, quarto e WC de empregada e área, 11º andar de frente a 5 metros da Av. Atlântica. Financiamento. Milton Magalhães, Av. Erasmo Braga, 255, sala 404, tel. 22-6128. (10773) 700

COPACABANA — Posto Seis — Apartamento — Vendo ótimo, vazio, à Av. Copacabana, 1292, apto. 303 com 2 quartos, sala, cozinha, e banheiro — Preço 400 mil cruzeiros — Aceito financiamento por qualquer Instituto ou Caixa — Ver no local chaves com o porteiro. Tratar à rua da Assembléia, 104, sala 904 — Tel. 22-5814 — PEDRO DA SILVEIRA. (10844) 700

LOJA — Compra-se bem situada em Copacabana, Ipanema, Leblon mesmo alugada com contrato. Trata-se diretamente entre o proprietário e o pretendente à Rua Gonçalves Dias 20, LOPES, telefone 22-1468. (13650) 700

LIDO — Rua Felipe de Oliveira, 36 — Rua sossegada — Oportunidade — Otimo apartamento de frente, ainda com preço da incorporação — Cr$ 650.000,00 com grandes facilidades — Obra FREIRE SODRÉ, elevadores Otis — 1 sala, 2 quartos e grande acomodações — 120m2 incluindo uma varanda na frente de 10 x 3 m. — Habite-se já concedido. — Chaves com o cabineiro. — Vende o Sindico, sr. PAULO. Tel. 37-2707.

COPACABANA — Vende-se, em final de construção, o apartamento 404 da Rua Sá Ferreira, 152, composto de ampla sala, 2 quartos e demais pendência. Preço Cr$ 850.000,00. Informações na I.C.I.S.A. Av. Venezuela, 27, Sala 812. Telefone 43-6463.

LEME — Vendo à rua Gustavo Sampaio apartamento de quarto e sala separados, jardim de inverno, cozinha e banheiro. Preço Cr$ .... 480.000,00, com Cr$ 250.000,00, financiados. — Tratar com H. BITTON — Av. Nilo Peçanha 155, sala 710, Tel. 42-9630. (40811) 700

APARTAMENTO - Vendo ótimo apartamento diretamente sem intermediário, à Rua Raimundo Corrêa 43, para ser entregue em janeiro, construção da Construtora J. A. Costa Ltda., com 3 quartos, 2 salas, 2 banheiros, dependências de empregada e de serviço. Grande terreno. 3.º pavimento sôbre pilotis, 2 apartamentos por andar, com 2 elevadores Atlas, fachada posterior. Preço Cr$ .... 1.100.000,00 — Pagamento facilitado e financiado. Tratar com SR. MARÇAL — Rua Frei Caneca 245 — Telefone 32-2818. (14476) 700

COPACABANA — Pôsto 6 — Vende-se no melhor ponto de Copacabana, grande e confortável apartamento de frente, andar alto, em edifício de 2 apts. por andar, com tôdas as peças atapetadas, composto de: hall, 2 jardins de inverno espaçosa sala, 3 grandes quartos, saleta, banheiro, ampla cozinha, área, dep. de empregada e garagem. Cr$ .... 400.000,00 à vista e o restante com grande financiamento. Tratar: Av. N. S. de Copacabana, 1219 apto. 601. (15431) 700

COPACABANA — Posto 5 — Particular vende um otimo apartamento para pronta entrega, construção de Severo & Vilares, com 3 otimas salas, 4 grandes quartos uma oitma varanda envidraçada e gradeada, 2 banheiros completos, uma grande copa, otima cozinha, área com tanque, 2 quartos para empregado com banheiro. Preço Cr$ 1.800.000,00 com grandes facilidades de pagamento, tratar com o proprietario pelo tel.: 22-2744. (17437) 700

COPACABANA — Pôsto 6 — Atenção — Renda ou moradia — Vendo na Rua Júlio de Castilhos, próximo à praia, para entrega imediata, confortáveis apartamentos (somente 2 por andar), constando de vestibulo, ampla sala e quarto separados, jardim de inverno, hall interno separando as peças, banheiro completo com box, cozinha com espaço para geladeira e fogão de 3 bocas com fôrno área com tanque e W. C. de empregada. Sólida e aprimorada construção sôbre pilotis com luxuoso acabamento em sancas e florões. — N.B. — os aptos. são de fundos porém absolutamente clarros e indevassáveis. Preços a partir de Cr$ 410.000,00 com 40 por cento financiados e o restante facilitado. — Para visitas apanhar cartão diàriamente com F. PIMENTA, à Rua Bolivar, 115 — 6.º andar — Tel. 27-2122. (05903) 700

LIDO — Rua Felipe de Oliveira 36, apto. 501 de frente (correspondente ao 7º. pavimento), rua sossegada, sol de manhã, água em abundância, luz direta em tôdas as peças de frente e fundo indevassável. Unico ponto no Lido reunindo êstes requisitos, 2 salas, 3 quartos e amplas dependências, plafoniers de gessos, divisões instaladas em 5 armários embutidos, água quente na cozinha, no banheiro de empregada e na varanda de serviço para máquina de lavar. Construção — FREIRE e SODRÉ, elevadores Otis, habite-se já concedido. Preço Cr$ 980.000,00, financiamento do incorporador — Cr$ 300.000,00. Tratar com o proprietário. Tel. .... 37-2707 depois de visitá-lo. Chaves com o cabineiro. (12488) 700

RUA CONSTANTE RAMOS, n.º 89 — Vende-se sem intermediários aptos. 102, 202, 902, novos pronta entrega com 2 quartos, sala e tôdas as dependências. — Ver com o porteiro e tratar com o proprietário sr. Moisés Telefones 43-2081 e 43-0205. (28357) 700

COPACABANA — Rua Felipe de Oliveira, 19. Vendo aptos. 301, 303 e 1203, de frente e para pronta entrega. Sala quarto separados, saleta, varanda banheiro e cozinha. Otimo acabamento c/ sancas e florões. Cr$. 380.000,00 com 136 mil em 5 anos e o restante a combinar. Tratar c/ o proprietario, Luiz Lemgruber, à Rua Mexico, 21, 19.º andar, sala 1901/A. Tel. 32-9123, de 12 às 13 e de 16 às 17,30 horas. (14516) 700

COPACABANA — Vendemos apartamento pronto, de frente, entrega imediata, R. Xavier da Silveira esq. da Av. Copacabana, com 4 quartos, 2 salas, 2 varandas, banheiro em côr e demais dependências. Cr$ 250.000,00 de entrada e o restante financiado. Tratar c| EMACO LTDA. Rua da Assembléia 51 — s| loja — grupo 201 — Tels. 42-8205 e 42-5531.

APTOS. COPACABANA — Vendo prontos e novos à Rua Sá Ferreira 152, 8.º pavto. frente e fundos, c/ 3 qts., sala, etc. Otima construção e iluminação. Ver a qualquer hora c/ porteiro. Preços Cr$ 880.000,00 e Cr$ 780.000,00. Tratar c/ Malaquias Rocha, R. 7 de Setembro, 65, sala 21. Tel. 42-0279. (10719) 700

COPACABANA — R. Pompeu Loureiro, 32, Bloco B — Apto. 105 (frente do Jardim). Vendemos luxuoso Apto. c| 4 Quartos, 2 Salas, 2 Banheiros e Etc. Com pequena entrada; ver de preferência na parte da manhã c| o Encarregado e Tratar com EMACO, à R. Assembléia, 51, sob-loja, Gr. 201 — Fones: 42-8205 e 42-5531. (19438) 700

COPACABANA — Pôsto 2 — Em inicio de construção, vendo apartamentos com jardim de inverno, sala e quarto separados, toilete, banheiro completo, cozinha, área de serviço com tanque, quarto e banheiro de empregada. Trata-se de um apartamento confortável, com peças amplas e bem distribuidas — Construção da Construtora Predial de Paoli Ltda. Preços fixos de Cr$ 450.000,00 a Cr$ 480.000,00 — Pequeno sinal, parte facilitada e 40 por cento financiados em 5 anos — Tratar diretamente com o incorporador RODOLPHO DE PAOLI — Av. Rio Branco 151 grupo 1612 — Telefones 52-6213 e 32-3635.

COPACABANA — Pôsto 4 — Vendo para entrega imediata ótimo apartamento, com 2 quartos, varanda, sala, jardim de inverno, cozinha, área de serviço com tanque, quarto e W. C. de empregada. Ver à Rua Edmundo Lins, 28 apto. 303, com o porteiro Sr. BRITO — Preço Cr$ 680.000,00 com Cr$ 366.000,00 financiados em 10 anos em prestações de Cr$ 5.250,00 — N.B. — Esta rua começa em Figueiredo Magalhães, a primeira depois de Barata Ribeiro. Tratar diretamente com o construtor incorporador — RODOLPHO DE PAOLI. Av. Rio Branco, 151 — grupo 1612 — Telefones 52-6213 e 32-3635.

COPACABANA — Pôsto 5 — Rua Xavier da Silveira 65, esquina de Leopoldo Miguez — Sala e quarto separados, banheiro, cozinha, área com tanque, quarto e banheiro de empregada — Entrega em 6 meses — Ver o apartamento 1.001 e tratar com o construtor incorporador — RODOLPHO DE PAOLI — Av. Rio Branco 151 — grupo 1612 — telefones 52-6213 e 32-3635 — Preço Cr$ ...... 440.000,00 com Cr$ 150.000,00 financiados e o restante a combinar.

AV. N. S. DE COPACABANA — Pôsto 6 — Para entrega imediata — Vendo apartamento de frente — com sala, 3 quartos, armarios embutidos, banheiro com box, cozinha, dependencias completas e garage — Preço Cr$ 900.000,00 com Cr$ 200.000,00 financiados em 6 anos e o restante a combinar — Tratar com o proprietário DR. RAUL DE PAOLI — Av. Rio Branco 151 — grupo 1612 — Telefones 52-6213 — 32-3635.

COPACABANA — Pôsto 5 — Vendo para entrega em 4 meses, apartamento com sala e quarto separados, banheiro, cozinha e área com tanque — Preço Cr$ 330.000,00 com facilidade de pagamento e Cr$ 180.000,00 financiados em 5 anos em prestações de Cr$ 4.000,00 — Ver à rua Raul Pompéia, 180 apto. 306 — E tratar com RODOLPHO DE PAOLI — Av. Rio Branco 151 — grupo 1612 — telefones — 52-6213 e 32-3635.

COPACABANA — Pôsto 4 — Rua Domingos Ferreira 130 — Quase esquina de Santa Clara — Vendo esquina construção para entrega em 10 meses apartamento 1.004 com 2 varandas, sala, 2 quartos, banheiro, cozinha, área com tanque, quarto e banheiro de empregada — Preço Cr$ 550.300,00 com Cr$ 200.000,00 a vista — Cr$ .... 200.000,00 financiados e o restante a combinar até as chaves — Ver no local e tratar com o construtor incorporador RODOLPHO DE PAOLI — Av. Rio Branco 151 — grupo 1612 — Telefones 52-6213 e 32-3635. (48720) 700

notavel
no amente no
FLAMENGO
uma oferta
EXCEPCIONAL
Edifício
Rosamar
Rua Corrêa Dutra, 37
RIGOROSAMENTE A PREÇO DE CUSTO
(construção por administração)

Apenas 4 magníficos apartamentos por andar de: Ampla sala, varanda, ótimo quarto (separados), cosinha, banheiro, quarto WC de empregada e área com tanque.

• Junto à praia
• Próximo ao centro
• Acabamento primoroso
• Ótimo emprego de capital para RENDA REVENDA ou MORADIA
• Fôro remido
• Fiscalização direta dos condôminos.

★

CIBEL

Construtora Irmãos Becker Ltda.
Eng.º Responsável
SCHOLEM BECKER

Preços desde
CR$ 250.000,00
Sinal: CR$ 30.000,00
e parte facilitada
Prestações mensais de
CR$ 3.300,00
Depósitos em conta bancária vinculada.

VENDAS EXCLUSIVAS:
IMOBILIARIA BERNA LTDA.
Direção de: JAYME BERGER e S. NAGIB
Av. Rio Branco, 116-9º-s/ 2 e 3 — Tels.: 42-6613 - 52-3195 e 52-9704
ou informações no local diariamente

COPACABANA — Vende-se, à rua Felipe de Oliveira n.º 30, magnifico apartamento, pronta entrega, de frente, construção de Freire & Sodré, composto de: hall social, living, sala de jantar, 3 ótimos quartos c/ armários embutidos, copa-cozinha, dependências de empregada, etc., fino acabamento em sancas, etc. Sòmente 2 aptos. p/ andar. Preço Cr$ 1.000.000,00, sendo Cr$ 300.000,00 financiados e facilitados. — —Ver no local o apto. 301 e tratar c/ sr. MOREIRA, telefone 47-2553. (16667) 700

COPACABANA — Real Oportunidade — Em edificio de luxo construção já iniciada, maravilhosamente situado em centro de grande terreno na Rua Barão da Tôrre 42 (Praça Gal. Osorio), a poucos minutos das Praias de Ipanema, Arpoador e Posto 6, vendemos otimos apartamentos de 2 e 3 quartos e toda comodidade, de frente e indevassaveis, com apenas Cr$ 62 mil ou Cr$ 86 mil de entrada e o restante largamente financiado e facilitado. Informações e Vendas EMACO LTDA. Rua da Assembleia 51 — Sobre-loja, grupo 2.. — Tels. 42-8205 e 42-5531. (48940) 700

AVENIDA ATLANTICA — Edificio Preludio, junto ao Copacabana Palace — Vende-se maravilhoso apartamento 1202, com todos os requisitos de conforto moderno, inclusive aparelhos para ar refrigerado — Ver no local e tratar com o sr. Lima .... 43-7174 — Entrega em 60 ou 90 dias — Preço Cr$ 2.500.000,00. (20529) 700

COPACABANA — Av. Rainha Elizabeth n. 706, vende-se o apto. 405, pronto para habitar de sala, 2 quartos, banheiro, cozinha, dependencias de criad-, area com tanque azulejado etc. — Preços Cr$ 630.000,00 sendo Cr$ 300 000,00 a vista, 180.000,00 em 15 anos o restante a combinar. Ver no local, chaves com o porteiro — Tratar pelo tel. 42-1023 das 14 às 18 horas. (18140) 700

APTO. — Vendo, 9.º de frente, com 3 quartos, 2 salas, 5 armarios embutidos, de esquina, todas as peças de frente, muito claro, sala de almoço, dependencias de empreg. e garage à Rua Domingos Ferreira esquina de Figueiredo Magalhães — Preço ...... 1.200 000,00 com 400 mil financiado e o restante a combinar — Chaves à Rua Senador Dantas 20 — 10.º — S. 1000 — Tel. 52-1900. (18175) 700

COPACABANA — Vende-se ótimo apto. à rua Barão de Ipanema 136 apto. 1001, com sala, 2 quartos, banheiro, cozinha, quarto e banheiro de empregada e área com tanque — Recuado tendo um terraço aproveitável com trinta metros quadrados. — Predio de dez pavimentos, um só apto. por andar — Preço Cr$ 600 sendo Cr$ 250 mil à vista e o restante financiado — WALDEMAR DONATO — Rua Rodrigo Silva 18 — sala 504 — Tel. 52-2458. (18150) 700

APARTAMENTOS PRONTOS NO LIDO — Vendem-se para entrega imediata amplos apartamento de j. inverno, 2 salas, 3 quartos, 2 banheiros e demais dependência. Prédio moderno com pilotis e garage, Av. Prado Junior n.º 165. Preço desde Cr$ ...... 1.010.000,00. Tratar com o proprietário DR. MARCOS — Tels.: 23-4362 ou 43-9990. (41747) 700

COPACABANA — Vende-se apartamento com 3 qs., 2 salas, armarios embutidos, varandas, area, q. empregada, etc, perto do Lido e proximo da praia. Marcar hora, fone: 37-6501. (22292) 700

VENDO Av. Atlântica 1910 — fundo, apto. esmerada construção, saleta, sala, varanda, 2 quartos, banheiro cor com box, cozinha, quarto empregada, serviço, financiamento, 60 por cento longo prazo ocupado sem contrato — Inf. 37-9662 e 52-4622.

VENDO ótimo apto. vista para o mar todo pintado a óleo com sancas, 2 salas, jardim inverno, varanda, 4 quartos, 2 banheiros, dependencias, serviço, garage. Duvivier 46 apto. 501 — Chaves com porteiro João — Inf. — 37-9662 e 52-4622. (18187) 700

COPACABANA POSTO 6 — Vende-se à Rua Bulhões de Carvalho 195, esq. de Rainha Elizabeth, lindíssimo apto. 1.006, pintado a óleo, acabamento de luxo com garagem, 2 qts., saleta, living, banheiro com box, cozinha, qto. e banheiro de empregada área — Preço 820.000,00 com 220 de entrada, 335 facilitados e 80 prestações de 4.112,00 — Visitar depois de 14 horas e tratar com o sr. LIMA — R. Buenos Aires 140 s. 603 — Telefone: 43-7174 — Aceita-se ofertas. (20528) 700

APARTAMENTO para entrega imediata com habite-se. Vende-se no Pôsto 4, apartamento de sala, jardim de inverno, quarto, cozinha, banheiro e dependências de empregada. O apartamento é de frente para a Av. Copacabana e está situado no último pavimento. Preço Cr$ 520.000,00, sendo Cr$ 220.000,00 financiados em 5 anos pela tab. Price e o restante a combinar. Ver com o porteiro à Av. N. S. de Copacabana, 914 e tratar com o sr. Simão pelo tel. 57-7026. (18213) 700

COPACABANA — Vendo apartamento desocupado, novo no 9º. andar, peças amplas e arejadas, constando de: living, 3 quartos, banheiro, cozinha, área de serviço e dependências completas para empregada. Preço Cr$.. 750.000,00 com 50 por cento financiados. Pode ser visto a qualquer hora à Av. N. S. de Copacabana, 312, chaves com o porteiro. Tratar à Av. Nilo Peçanha, 12, salas 413 e 414 com OSWALDO SANTOS PARENTE. (20610) 700

COPACABANA — Atenção! Rara oportunidade: Vende-se, à rua Felipe de Oliveira n.º 30, ótimo apto., de frente, p/ entrega, finíssimo acabamento de: hall, sala, 2 ótimos quartos c/ armários embutidos, varanda c/ 30 ms.2 em tôda a frente do apartamento, copa-cozinha, dependências de empregada, etc. Preço Cr$ .... 650.000,00, sendo 50% financiados em 5 anos. — Ver no local e tratar c/ sr. MOREIRA, fone 47-2553. (16663) 700

COPACABANA — À rua Barata Ribeiro 678, ótimo apto. para renda, com jardim de inverno, quarto, sala, cozinha completa e banheiro. Preço: Cr$ 340.000,00. Tratar pelo tel. 57-9133. Sobral e Sobral S/A. (18225) 700

VENDE-SE espaçoso aptº., 2 salas, 2 quartos, vestiário, quarto empregada e dependências completas, Av. Copacabana, 851 aptº. 202. 700 mil cruzeiros com facilidade. Ofertas para venda à vista. Chaves com o porteiro. (14718) 700

COPACABANA — Pôsto 6, perto da praia, entrega em 30 dias, vende-se último aptº. de luxo, 101, frente, constando de 2 salas, 3 dormitórios, arm. embutidos, cozinha esmaltada, grande área azulejada, tôdas dependências, pinturas a óleo, venezianas de alumínio, confôrto absoluto. Prédio sôbre pilotis com play-ground para crianças. Preço de ocasião. Visitar no local. Av. Rainha Elizabeth, 685, edif. "Viviane". Tratar diretamente com incorporadores EMERCO, Ltda., Rio Branco, 151, tels.: 22-7102 e 42-5836. (40833) 700

COPACABANA — Vendemos apartamentos de frente, com sala e quarto separados, à rua Ministro Viveiros de Castro, esquina de Belfort Roxo. Entrega em 10 meses. Tratar na INCORPORADORA IMOBILIARIA MAZZA LTDA. Rua da Assembléia, 67 — 3º. andar — tels. 22-7266 e 42-8070. (48809) 700

AV. ATLANTICA, 2736 — Ap. 501 — Vendo, de frente, novo, Cr$ .... 1.200.000,00 com 3 quartos, 2 salas, cozinha, banheiro, dep. de empreg., e garage. Ver no local com o porteiro e tratar com Tavares. Tel. .... 52-9372 e 42-6219 das 13 às 15 horas ou 48-1895, à noite. (22397) 700

VENDE-SE ótimo apartamento, em Copacabana, de frente, com grande sala, duas varandas, copa, cozinha, três amplos quartos e dependencias de empregada — Area de 140 m2. — Preço base Cr$ 900.000,00 com financiamento de Cr$ 390.000,00 cruzeiros — 18 anos — Tratar com o proprietario pelo tel. 45-7039, das 10,00 às 20,00 horas. (28976) 700

COPACABANA — Vendo ótima casa de 2 pav. lugar socegado, no posto 4, com reservatório de água, 4 qs., dep. emp. 2 salas, armarios, copa, cozinha, peq. quintal, garage, Cr$ 680 mil à vista, restante facilitado e financiado. Ver Frederico Pamplona, 12, despenso intermediarios, 57-8593. (26078) 700

APARTAMENTO para pronta entrega — Vende-se no melhor ponto de Copacabana, apartamento pronto de sala, quarto, cozinha e banheiro. Preço Cr$ 400.000,00 sendo Cr$ ..... 250.000,00 facilitados e Cr$ .... 150.000,00 financiados pela Tabela Price. Ver com o sr. Pedro à Av. N. S. de Copacabana, 914, aptº. 301. Informações pelo tel. 57-7026 com o sr. Simão. (18214) 700

COPACABANA — Posto 4 — Vende-se para entrega em 60 dias, apartamento de quarto e sala com sancas, banheiro e cozinha com local para geladeira. 60 mil cruzeiros de entrada e o restante financiado em prestações de Cr$ ...... 3.303,00, a partir da entrega das chaves. Tratar com Escritorio Técnico A. OLIVEIRA — Av. Atlantica, 2634 — esq. de Santa Clara — Telefones: 57-3606 e 57-0383 — (Aberto todos os dias inclusive aos domingos e feriados das 9 às 23 horas).

COPACABANA — Posto 6 — Vende-se magnifico apartamento pronto com 280 m2, 1 por andar, todo em pilotis, lado da sombra, todo pintado a oleo, com 3 grandes salas, jardim de inverno com 22m2, 3 otimos quartos com armarios embutidos e cofre, quarto de costura, 2 banheiros sociais em cor, copa-cozinha c| varios armarios, area de serviço com tanque, quarto de empregada com armario e garage no nivel da rua. Preço: Cr$ 2.300.000,00 pagamento a combinar. Tratar com Escritorio Técnico A. OLIVEIRA — Av. Atlantica, 2634 — esquina de Santa Clara. Telefones 57-3606 e 57-0383. (Aberto todos os dias inclusive aos domingos e feriados das 9 às 23 horas). (49722) 700

COPACABANA — Apto. alto luxo — Vendo em prédio de 1 apto. por andar, sito no Pôsto 6 à rua Sá Ferreira, c| 3 amplos qtos., 2 salões, saleta, 2 bans., amplo hall, grande cozinha, 2 qts. emp., painel, sancas, piso de mármore, vitraux, varanda, lustres, cortinas, tapetes e muitos melhoramentos para pessoa de fino gôsto. Preço base Cr$ 4.000.000,00 com financiamento. Area de 300 m2. — Tratar tel.: 27-8337 e 47-1172 c. Alfredo. (21303) 700

VENDE-SE um apartamento pronto, sala jardim de inverno fechado, dois quartos, cozinha, banheiro, etc. Preço Cr$ 590.000,00 — Parte financiada em 15 anos Cr$ 222.000,00. Ver e tratar à Av. N. S. de Copacabana, 1985, apto. 1003. (25268) 700

POSTO 6 — Vende-se apartamento "Duplex" de luxo, para pronta entrega à Av. N. S. de Copacabana 1285. Trecho sem bonde. Preço Cr$ ...... 1.400.000,00, com parte financiada. Informações à Av. Rio Branco 173. 14.º andar. Tels.: 42-2407 e 52-0119. (13670) 700

APTO. COPACABANA — Vendo R. Bolivar 106, apto. 102, edif. de esquina c/ apenas 2 por andar, ótimo apto de frente, 1.º pavimento elevado indevassavel, sala, 3 quartos, banh., coz., quarto de criada, area c/ tanque, garage c/ 2 entradas. Preço Cr$ 750.000,00 50% a vista restante a combinar. Chaves c/ porteiro. Diret. c/ Malaquias Rocha, Rua 7 de Setembro 65, s/ 21. Tel. 42-0279. (10718) 700

COPACABANA — Posto 6. Vende-se, com parte financiada, ótimo apartamento pintado a oleo, sancas, florões atapetado e bar com nicho espelhado, de 3 quartos, 1 salão, 1 sala, 2 banheiros em cor, varanda, dependencias para empregada e cozinha já equipada. Tratar pelo tel. 47-127.. (21262) 700

AV. COPACABANA 31 — Vendo de frente com 2 salas e 2 qtos. e depend. 8 armarios e melhoramentos. Cr$ 700 mil c/ facil. Ver c/ port. José Luiz o apto. 901. Tel. 27-4003.

AV. ATLANTICA 928 — Vendo novo, frente mar, o apto. 603 com quarto, coz. americana e banh. Ver com porteiro. Cr$ 350 mil com financ. Tels. 27-4003 e 52-5649. (10821) 700

AV. PRADO JUNIOR 181 — Posto 2 — Vendo apto. de frente, novo pronto para morar, com 3 quartos, sala de 42 m2., 2 banheiros em cor, dep. p. empreg. e garage — Preço .... 1.200.000,00 com 50 por cento finaciado em 5 anos — Ver no local com o porteiro Ismael e tratar com Dr. Lindolfo à Rua Senador Dantas 20 — 10.º — S. 1009 — Tel. 52-1900. (18179) 700

COPACABANA — À rua Xavier da Silveira, ótimo apto. 301, 1 apto. por andar, vista para a Av. Atlântica, com 4 bons quartos, 2 salas, 2 banheiros sociais, sendo 1 em côr, demais dependências inclusive de empregada. Preço: Cr$ 2.000.000,00 a combinar. — Tratar pelo telefone: 57-9133. (18230) 700

COPACABANA — Vende-se bonito apartamento, n.º 1002 à rua Constante Ramos 70 décimo andar, muito claro — com 3 quartos, sala e demais dependências. Armários embutidos, etc. Preço: 850 mil cruzeiros sendo metade à vista e o restante financiado no máximo em 5 anos. Tabela Price. Chaves com o porteiro. Tratar com Maria de Lourdes pelo telefone 22-9476, segunda-feira, dia 10. (14688) 700

POSTO 6 — Próximo à praia — Vendem-se apartamentos — (Edificio sôbre pilotis) em construção, à Rua Júlio de Castilhos, 50 esquina da R. Raul pompéia n. 123. Composto de 1 e 2 quartos, armários embutidos, sala, jardim de inverno, banheiro, cozinha c| fogão, dependências completas de empregada e terraço de serviço com tanque. Preços a partir de Cr$ 450 mil, com parte financiada em 5 anos e facilidade de pagamento da parte não financiada. Ver no local e tratar diretamente com os proprietários e construtores à Av. Rio Branco, 173, 14º. andar. Tel..... 42-2407 e 52-0119. (20677) 700

COPACABANA — OPORTUNIDADE — Vendem-se os apartamentos 1220/21 e 1012/13 desocupados, sala, quarto, kitch, banheiro completo, Edificio Presidente, Av. N. S. de Copacabana, esq. Prado Júnior. Preços Cr$.. 280.000,00 e Cr$ 320.000,00 à vista ou a praso a combinar. Ver com o porteiro do edificio. Informações pelo tel. 42-5828. (28222) 700

COPACABANA — Otimos apartamentos para entrega imediata, lado da sombra, constando de vestibulo, sala, 3 quartos com armarios embutidos, banheiro completo, com chuveiro com box, cozinha, area de serviço e dependencias de empregada, garagem e play-ground. — Cr$... 120.000,00 à vista, parte facilitada e o saldo financiado. Ver à Rua Toneleros n.º 89, com o porteiro e tratar na IMOBILIARIA DELAMARE S. A. — Av. Pres. Vargas, 446-3.º andar — Fones 43-6737 e 43-1155. (38646) 700

OCASIAO — Ultimo apto. de 80 m2. por Cr$ 530.000 sómente: 2 quartos com armários embutidos, boa sala, varanda, banheiro com box, quarto e W.C. de empregada e amplo terraço de serviço c/ tanque. Trav. Angrense n.º 28, a 100 metros do Metro Copacabana — Construção muito adiantada. Incorporação de A. Begossi e E. Lollobattista. Rua Manuel de Carvalho 16, sala 44. Tel 22-3041, falar d. Lucilia. (Ver no local nos dias úteis). (4636) 700

COPACABANA — À rua Barata Ribeiro 658, ótimo apto. 1001, duplex, frente c/6 amplos quartos, 4 salas, 3 banheiros sociais, sala de almôço, ampla cozinha, despensa, dependências de empregada, etc. Acabamento de luxo, banheiros em côr, sancas, duas varandas em tôda a extenção da frente, apto. de empregado, área de serviço, armários embutidos, chapeleiras etc. Preço: Cr$ .... 2.300.000,00 com grande parte financiada. Tratar tel.: 57-9133. Sobral e Sobral S/A. (18229) 700

COPACABANA — Vende-se apartamento de alto luxo, rua Sá Ferreira, andar alto, frente, j. de inverno, living, saleta, sala de jantar, 4 quartos, varanda, copa, cozinha, dispensa de 1ms., 2qs., empregadas, tanque ladrilhado, artística porta de entrada, 2 banheiros sociais, sancas, espelhos nas salas, banheiro de empregada com lavatório, cortinas, garagem, vista livre de frente e fundos. Preço: 1.900,00, com 60% financiados. Marcar hora pelo tel. 47-1980. (19365) 700

COPACABANA — Vendo em terreno de esquina, gabarito de 10 pavimentos, rica residencia com varanda circulando todo o predio, 2 grandes salas, sala de almoço, escada em marmore, 5 quartos, 2 grandes salas de estudo, 3 banheiros completos, cozinha, 3 quartos de empregada e garage para 2 carros. Construção de primeira ordem. Visitas com hora marcada. Milton Magalhães, Av. Erasmo Braga, 255, sala 404. Tel. 22-6128. (17136) 700

COPACABANA — Posto 4 — A rua Miguel Lemos — Apartamento primeira locação, 2 salas, 2 quartos, armario embutido, banheiro, area de serviço com tanque, dependencias de empregada. Cr$ 800 mil, 50 por cento financiados em 5 anos. Tel.: 52-7103. (17436) 700

COPACABANA — Rua Barata Ribeiro 427. — Vende-se apartamento em final de construção, com 2 salas, conjugadas; 3 quartos grandes, 2 banheiros, copa, cozinha e dependências de empregada. Área de 110 m2. Preço Cr$ 750.000,00, parte à vista, parte facilitada até o habite-se. Tratar — ARDEC LTDA. Edifício Odeon, 6.º andar, sala 624, telefones 22-5658 e 22-3420. (47250) 700

COPACABANA — Vendo à Rua Toneleros, 170, o apartamento 403, com entrada, sala, 4 quartos, 2 banheiros, cozinha, armários embutidos, W. C. empregada, área com tanque e garagem. Milton Magalhães, Av. Erasmo Braga, 255, sala 404. Telefone 22-6128. (18029) 700

APARTAMENTOS PRONTOS — Vendem-se à Rua Domingos Ferreira, n.º 32, magnificos e luxuosos aptos. para entrega imediata de ampla sala e 3 quartos. Visitas ao local diariamente — deslumbrante vista para Av. Atlantica. Preço desde 950 mil cruzeiros e os de fundos desde 700 mil cr..ros Grande facilidade — Tratar com o proprietario DR. MARCOS — Telefones: 23-4362 e 43-9990. (48276) 700

COPACABANA — Apartamento vende-se ainda não habitado 7.º de frente com 3 quartos, play-ground e garage — Tratar pelo telefone 26-9417. (19370) 700

ED. PRESIDENTE, Av. N. S. de Copacabana, esq. de Prado Júnior. Vende-se neste soberbo edifício, no 12.º pav. os aptos. 1202, 1203, 1204, 1205, 1210, 1212 e 1213, todos de frente com linda vista, com sancas, plafuniers etc. Sala e quarto conjugados, quarto de banho e kitchinete. Preço 280. — 300. e 310 mil cruzeiros. Parte financiada. Chaves na portaria. Tratar na Insinuante, com o Snr. Jayme tel. 43-8667. (07869) 700

RENDA — REVENDA ou MORADIA — Copacabana — Pôsto 3 — Neste local vendi confortáveis aptos. com a construção iniciada de sólida e conceituada firma construtora, constando de vestíbulo, ampla sala e quarto separados, jardim de inverno, banheiro, espaçosa cozinha com local para geladeira, quarto e WC de empregados e excelente area c| tanque — Fôro remido — Amplas garantias. — Preço fixo sem reajustamento. — Pagamento grandemente facilitado com financiamento. Plantas e informações diàriamente com F. PIMENTA a Rua Bolivar 115, 6º. andar — Tel. 27-2122. (22353) 700

COPACABANA — Rua Xavier da Silveira 65, 6º. andar, de frente, final de construção, apto. de sala e quarto separados, banheiro completo, cozinha, quarto e banheiro de criada, área de serviço e tanque. — Preço 420 mil cruzeiros, sendo pequeno sinal e financiamento. — Tel. 42-3801 à tarde. (12533) 700

COPACABANA — Prado Júnior ap. vendo com quarto, sala separados, banheiro completo e pequena cozinha, base 380.000,00, parte financiada .... 37-5020. J. SARAIVA. (26417) 700

VENDE-SE o novo e magnifico apartamento 203 do edifício sito a Avenida Nossa Senhora de Copacabana 1093, primeira locação, com espaçosa sala, dois quartos, cozinha, banheiro completo com box, quarto e W.C. de empregada, tendo, ainda, armários embutidos, duas varandas, sancas na sala e nos quartos, e todo pintado a óleo com cores modernas, fôro remido. Chaves com o porteiro. Preço à vista Cr$ 550.000,00 ou Cr$ ...... 650.000, a prazo a combinar — Tratar com o proprietário pelo telefone 29-0327. (47951) 700

COPACABANA — Pequeno apartamento (Pôsto 2) — Vendemos à Av. Prado Júnior, entre Viveiros de Castro e Av. Copacabana, com saleta, sala-quarto, cozinha e banheiro completo. Peças amplas e bem distribuidas. Preço Cr$ 325.000,00 com Cr$ 85.000,00 facilitados em 36 prestações sem juros. Tratar com LOWNDES & SONS. LTDA. — Av. Pres. Vargas, 290, s| 201 — 23-6047.

COPACABANA — Av. Atlântica — (Amplo apartamento de frente) — Vendemos próx. à Rua Figueiredo Magalhães, ocupando todo o 4º. pavimento, possuindo 3 salas, amplo jardim de inverno tomando tôda a fachada do edificio, 2 banheiros de luxo, 3 grandes quartos (sendo um duplo), armários embutidos, copa, cozinha, garagem, dependências de empregada, etc. Preço Cr$ 2.300.000,00. Tratar com LOWNDES & SONS, LTDA. — Av. Pres. Vargas, 290, s| 201 — 23-6047. (48962) 700

COPACABANA — OTIMA RENDA — Vendo ótimo apto. pronta entrega, à rua Miguel Lemos, esq. c| Av. Atlântica, terreo elevado, todo pintado a óleo, sancas e atapetado, c| sala e qto. conj. banº e coz. americana. Preço 380.000,00 c| 180 mil de ent. e 200 mil fac. Chaves c| CABRAL à rua do Carmo, 71, s| 306, tel. 43-0604. (22453) 700

COPACABANA: — Vendo pronta entrega Apto. 801 à Rua Aires Saldanha, 24. c| Sala, 3 Quartos, Varanda, Banheiro, Cozinha e Quarto empregada. Preço: Cr$ 850 mil. Inf. PERICLES DUTRA — Av. Nilo Peçanha, 155 — s| 612 — Tel. 22-2430. (26154) 700

COPACABANA: — Vendo Apto. pronta entrega à Rua Aires Saldanha ,140 c| 2 Salas, 3 Quartos, Banheiro, Copa, Cozinha, Quarto empregada e Garage. Preço: Cr$ 1.200 mil c| 300 mil financiados. Inf. PERICLES DUTRA — Av. Nilo Peçanha, 155 — s| 612 — Tel. 22-2430. (26153) 700

COPACABANA: — Apartamento pronto, de grande luxo, com 4 quartos, 2 salas, 2 banheiros e demais dependências. Garagem privativa. Preço 1.500.000,00, com parte financiada. Aceitam-se ofertas para pagamento à vista. DR. MILTON BASTOS, r. Buenos Aires 216, 1º. tel. .. 43-2699. (26160) 700

COPACABANA — Residência vendo moderna de fino acabamento, base .. 4.500.000,00. J. SARAIVA. 37-5020. (26413) 700

COPACABANA — Terreno vendo com vista panorâmica, próprio para residência ou edificio de 4 pavimentos 20 x 30, ocasião Cr$ 400.000, com facilidade. 57-5871. SARAIVA. (26418) 700

COPACABANA — ap. vendo no pôsto 5, próximo a praia com 4 salas, 5 dormitórios, 3 b. sociais, sala de almôço, 2 grandes varandas, and. alto um p. and. F. em 5 ou 10 anos ocasião 2.600.000,00. (26147) 700

AV. ATLANTICA — ap. vendo um p. and. pôsto 3. base 2.500.000. .... 37-5020. J. SARAIVA. (26419) 700

COPACABANA — TERRENO — Vende-se no pôsto 6, perto do arpoador, em zona de 8 pavimentos, medindo .. 7,35 x 30, com projeto de 2 aptos. por andar de 2 qtos. Preço 1.680.000, cruzeiros c| fac. Tratar c| CABRAL, rua do Carmo, 71, s| 306 — 43-0604. (22440) 700

COPACABANA — APTOS. P| RENDA — Vende-se à rua Sá Ferreira, de frente, em construção c| sala, qto. separado e conj., bahº e coz. americana. Preços a partir de .... 260.000,00 c| fac. e fin. Plantas c| CABRAL à rua do Carmo, 71, s| 306 tel. 43-0604. (22442) 700

APARTAMENTO: — Vendo na Av. Copacabana, pôsto 6, com 3 q., sala, j. de inv., coz., banh., dep. de emp., e garage. Bom preço e grande financiamento. Inf. Tel. 52-9372 e .. 42-6219 das 13 às 15 horas ou ...... 48-1895 à noite. (22396) 700

COPACABANA — TERRENO — Vende-se ótimo, pronta entrega, em rua transversal, medindo 10 x 30, pôsto 4. Preço 2.200.000,00 c| fac. Tratar c| CABRAL, rua do Carmo, 71, s| 306, tel. 43-0604. (22448) 700

AV. ATLANTICA — APTO. PRONTO — Vendo no pôsto 4, pronta entrega, de frente, c| sala ampla, 3 qtos, 2 bahºs., coz. qto. e W.C. de emp. area e garage. Preço 1.300 mil c| 480 mil fin. Chaves c| CABRAL, rua do Carmo, 71, s| 306 — 43-0604. (22444) 700

COPACABANA — Vende-se ótimo apto. de frente à rua Miguel Lemos, c| vista para o mar, c| sala e qto. conj., bahº e coz. americana. Preço 320 mil c| 200 mil de entrada e 120 mil fac. Tratar c| CABRAL, rua do Carmo, 71, s| 306 — 43-0604. (22443) 700

COPACABANA — APTOS. DE LUXO — Vende-se 3 últimos pronta entrega, 1 por andar, perto da praia, pôsto 4, construção de luxo. Preço .. 4.000.000,00 c| fac. Tratar c| CABRAL rua do Carmo, 71, s| 306 — 43-0604. (22449) 700

AV. ATLANTICA — APTO. PRONTO — Vende-se no pôsto 6 de frente, andar alto, c| sala ampla e qto. conj. banhº e cozinha. Preço 420.000,00. Chaves c| CABRAL à rua do Carmo, 71, sala 306 — 43-0604. (22447) 700

COPACABANA — Vendo à rua Francisco Sá, apartº com 3 quartos, 2 salas, banheiro, copa, cozinha, dep. pa. empregadas — andar alto, de frente. Preço 1.600.000,00 — com facilidade no pagamento — WALTER WEINSCHENCK. 42-6437. (26135) 700

APTO. — à Rua Barata Ribeiro, 74 — apto. 713, Edifício Liege de quarto e sala conjugado, saleta separada, banheiro e cozinha ampla. Ver no local pela manhã ou à noite depois das 20 hs. Preço 360.000,00 com 150 mil de entrada e o restante financiado. Tratar à Rua Senador Dantas 20 — 10º. — s| 1009. (18173) 700

COPACABANA — ATENÇÃO — Corretor especialisado na Zona Sul, com escritório em Copacabana, apresentando amplas referências, e com grande prática no ramo, aceita imoveis para venda. Transações rápidas no periodo máximo de 60 dias. Tratar diariamente com F. PIMENTA, à Rua Bolivar, 115, 6º. andar — Tel. 27-2122. (22347) 700

COPACABANA — Vendo no edificio Camões, Rua Domingos Ferreira, 41, esquina de Figueiredo Magalhães — apto. 308, com duas salas, 3 quartos, 2 banheiros e mais dependências. Ver com o porteiro. Tratar c| MILTON MAGALHAES. Av. Erasmo Braga, 255, sala 404, tel. 22-6128. (10772) 700

ENTREGA IMEDIATA — Vendemos à Rua Sá Ferreira, 25 — Apto. 301 — 4 quartos, 3 salas, 2 banheiros, copa, cozinha, 2 quartos de criada, área e garagem — Cr$ .... 500.000,00 de entrada, Cr$ ... 300.000,00, 6 meses — Cr$ 300.000,00 12 meses e Cr$ .... 1.100.000,00 em 6 anos. Tratar na IMOBILIARIA ESPERANÇA LTDA. — Av. Rio Branco, 39 — 11.º andar — Telefones: 43-3100 e 43-3663.

ENTREGA IMEDIATA — Vendemos à Rua Anita Garibaldi, 24, aptos. 602, 702 e 902, 3 quartos, 2 salas e demais dependências. Base: Cr$ ...... 1.200.000,00 facilitados e financiados. - Tratar na IMOB. ESPERANÇA LTDA. — Av. Rio Branco, 39 — 11.º andar — Telefones: 43-3100 e .... 43-3663.

ENTREGA IMEDIATA — Vendemos à Rua Barata Ribeiro, 131, apto. 201, constando de: vestíbulo, sala, jardim de inverno, 3 quartos, banheiro, cozinha, quarto e W.C. de criada, área azulejada e garagem. Com Cr$ 600.000,00 de entrada e Cr$ 400.000,0 financiados a longo prazo. — N. B.: o apto. é todo pintado a óleo, com sancas, florões e plafoniers de gêsso e está todo ..etapetado. Tratar na IMOBILIARIA ESPERANÇA LTDA. — Av. Rio Branco n.º 39, 11.º andar. — Tels.: 43-3100 e 43-3663.

ENTREGA IMEDIATA — Posto 6 — Arpoador — Vendemos ótimo apto. térreo constando de: ampla sala, 2 quartos e W.C. de empregada e área privativa. Com 32 m2, Cr$ 300.000,00 financiados em 10 anos, Cr$ 100.000,00 em 18 meses e 350.000,00 de entrada. Ver à Rua Bulhões de Varvalho, 53, antigo 17. — Tratar na IMOBILIARIA ESPERANÇA LTDA. — Av. Rio Branco, 39, 11.º andar. — Tels. 43-3100 e 43-3663.

ENTREGA IMEDIATA — Vendemos — Avenida Atlântica, 804, apto. 901 — Alto luxo, um por andar, 3 quartos, sala, demais dependências. Preço: Cr$ 1.500.000,00. Com Cr$ 900.000,00 de entrada e o restante em 5 anos. — Tratar na IMOBILIARIA ESPERANÇA LTDA. — Av. Rio Branco, 39, 11.º andar — Tels.: .... 43-3100 e 43-3663.

ENTREGA IMEDIATA — Apt.º Comercial — Para Dentistas, Médicos e outros ramos liberais e comerciais — Vendemos na Avenida Copacabana, com Santa Clara, ótimo apartamento de frente, lado da sombra, constando de sala 3m x 3m 60 c x 5m 75c x 1m 55c. Quarto separado de 3 x 4, banheiro 2m 20c x 1m 55 c, "Kitch" e passagem 1m 55c x 1m 55, com Cr$ .... 200.000,00 de entrada, Cr$ 130.000,00 financiados, sem juros, em 26 prestações de Cr$ 5.000,00 e Cr$ 120.000,00 a combinar. Tratar na IMOB. ESPERANÇA LTDA. — Av. Rio Branco, 39 — 11.º andar — Telefones: 43-3100 e .... 43-3663.

COPACABANA — Rua Raul Pompéia, 101 — Vendemos ótimos apartamentos de frente, andar alto, constando de: 2 salas, 3 quartos, varanda, banheiro, copa, cozinha, demais dependências e garagem. — Tratar na IMOBILIARIA ESPERANÇA LTDA. — Av. Rio Branco, n.º 39, 11.º andar. Tels. 43-3100 e 43-3663. (48033) 700

APTO. DE FRENTE — lado da sombra, 1 por andar, no 8º. pav. de edif. que não falta água. P| 5 a 30 metros da Av. Atlântica. C| 2 salas, 3 quartos, 3 arms. embutidos, garagem e amplas dependências. Cr$ 1.300.000,00. C| 45% financiados. Detalhes, tel. 26-4452. (20565) 700

COPACABANA — Av. At. vendo ap. de luxo novo, 2 salões, três grandes dormitórios, base Cr$ 4.300.000,00. .. 37-5020. J. SARAIVA. (26412) 700

COPACABANA — Permuta-se grupo de 3 ilhas por um apartamento grande de luxo ou diversos pequenos as Ilhas Três Irmãos, frente à estação Muruqui — Ramal de Mangaratiba, a maior conhecida por Ilha do Tesouro. Plantas para ver e tratar com o proprietário, à Rua Corrêa Dutra 16, apto. 304 — 25-9876. (26081) 700

FLAMENGO e COPACABANA — Praia particular, compra até um milhão de cruzeiros paga à vista, um apartamento de frente de luxo, moderno, mobiliado total ou parcial, com 2 salas, 3 quartos, etc. — Trata-se pelo telefone — 25-9876. (26082) 700

COPACABANA — Vendo magnifico apart. de frente, novo, acabamento de luxo, a 50 passos da Av. Atlântica, 230 m2. Vá ver a rua Xavier da Silveira 25, chaves com o porteiro e depois venha combinar a forma de pagamento, 57-0110. (26077) 700

ATENÇÃO CONSTRUTORES — Copacabana. Vende-se ótimo terreno de cêrca de 13 x 40, gab. 10, aceitando-se 50% em aptos. no local. Tel. .... 26-3456. J. GUALTER LIMA. (26402) 700

COPACABANA — Vendo apartamento de frente ainda não habitado composto de 3 quartos — sala — vestibulo — banheiro — cozinha — area de serviço — quarto e WC. criada — garagem, a Av. N. S. Copacabana .. 1.181, apto. 702, chaves com porteiro. Preço Cr$ 800.000,00, sendo 400.000,00 a combinar e 400.000,00 em 5 anos. Tratar a Rua México 74 — sala 802 com HELIO. (17421) 700

COPACABANA — Vendo apartamento em edificio sôbre pilotis, ainda não habitado com 2 salas, 3 quartos, cozinha, banheiro, área de serviço e dependências para criada, à Rua Hilário Gouveia n. 77. Preço Cr$ 750.000,00. — Sendo sinal à combinar Cr$ 350.000,00 e 400.000,00 em 5 anos. Tratar com HELIO a Rua México 74 — Safa 802. (17422) 700

COPACABANA — Rua Aires Saldanha, 60, apto. 203 — Vendemos ótimo apartamento a 30 METROS DA PRAIA, com sala — 2 dormitórios amplos e claros — grande banheiro social c| "box" — cozinha — área de serviço c| tanque — W.C. de empregada — todo pintado de novo — apenas Cr$ 200.000,00 de entrada, o restante FINANCIADO EM 10 ANOS — Tratar na SOCICO Rua Alvaro Alvim, 21 — Salas 401 e 402 — Tels. .. 32-7807 e 42-1365. (41749) 700

COPACABANA — Vendo à rua Júlio Castilho, apartamento acabado de construir, com 3 quartos, com grandes armários imbutidos, 2 grandes salões jardim de inverno em mármore, sala de almôço, copa-cozinha, 2 quartos pa. empregados e garagem. WALTER WEINSCHENCK. 42-6437. (26134) 700

COPACABANA — Vendo à Praça Eugenio Jardim, luxuoso apartamento em final de construção com 3 quartos, 2 grandes salões, 2 banheiros completos, copa-cozinha, 2 quartos pa. empregados e garagem — Preço aproximado 2.500.000,00 — medindo .. 290 m2 de construção. WALTER WEINSCHENCK. 42-6437. (26140) 700

COPACABANA — Vendo à rua Souza Lima, apartamento com 2 salas, 3 quartos, 2 banheiros, copa, cozinha, dep. pa. empregados e garagem — Preço 1.700.000,00 — WALTER WEINSCHENCK 42-6437. (26139) 700

TERRENO — COPACABANA — Pôsto 4, de esquina, em rua sossegada de 14 x 22, zona de 10 pavimentos. Preço 3.200.000,00 parte facilitada. Favor não se apresentar intermediário. Tratar diretamente à Rua Senador Dantas 20 — 10º. — S| 1009 com Dr. LINDOLFO. (18174) 700

LEME — Aluga-se apartamento de duas salas, dois amplos quartos, cozinha, banheiro, dependências de empregada; todo mobilado, com geladeira e telefone. Aluguel mensal de Cr$ 10.000,00. Ver à rua Gustavo Sampaio nº. 876 — 5º. and. — apto. 508, das 14 às 17 horas e tratar av. Alte. Barroso nº. 90 — S| 309 — tele: 52-9941. (14705) 700

APARTAMENTO — 2 quartos, 1 sala, quarto de empregada etc. Vendo na rua Viveiros de Castro, (Lido), 6º. andar, de frente, pronto dentro de 60 dias. Preço à vista, 500 mil Cr$. Corretor UTINGUASSU, rua da Assembléia, 104, sala 511, fone 32-6442. (18117) 700

COPACABANA — Vendo apart. 3 qs. 2 salas, 2 banhs. em marmore, garage e dep.. de fundos com bastante luz, Cr$ 980 mil, visite-o, depois faça a sua proposta para pag. Fone .. 57-0110. (26076) 700

COMPRO CASA — quatro quartos, Zona Sul, rua silenciosa. Posso dar apartamento. 57-8426. (26421) 700

COPACABANA — Vende-se magnifico apartº, todo pintado a óleo, novo andar, pronta entrega, c| Saleta, Sala de jantar, Living c| J. de inverno envidraçado, 3 grandes dormitórios, banh. cozinha, área de serviço, e dep. de empregada. Preço .... 980.000,00; 558 mil financ. Tratar na AUXILIADORA PREDIAL S|A. Trav. Ouvidor, 32, tel. 42-1869, das 12 às 17 hs. (26205) 700

COPACABANA — Vende-se à rua Leopoldo Miguez, 116 ótimo apto. de frente n.º 301, sôbre pilotis, lado da sombra, novo, com saleta de entrada, 2 salas independentes. Jardim de inverno, 3 quartos independentes, com armários embutidos, 2 banheiros sociais, copa-cozinha com armários azulejados, 2 quartos e banheiro de empregadas, área de serviço e garagem. Entrega imediata. Chaves com o porteiro. Preço: 1.740.000,00 com parte facilitada e financiada. Tratar pelo tel. 43-6350. (22529) 700

COPACABANA — Pôsto 6 — Vende-se para pronta entrega na rua Raul Pompéia 61, ótimo apartamento térreo, com 2 salas, 2 quartos, banheiro em côr, estupenda área de 70m2., cozinha e dependências de empregada. — Preço: 750.000 cruzeiros, sendo 250.000 de entrada parte facilitada em 10 meses e o restante financiado. Ver no local com o sr. Serra e tratar na Construtora Veramar, rua 7 de Setembro 141-3.º Grupo 2. Tels. 23-5795 e .. 47-0357. (24294) 700

AV. ATLANTICA, 2364, apt. 501 — Luxuoso apto., frente, vista deslumbrante, 2 grandes salões, 3 amplos quartos c/ armarios embutidos, 2 banheiros sociais, demais dependencias, inclusive garagem. Cr$ 2.500.000,00 c/ 50 % financiados. Administradora Nacional. Av. Pres. Ant. Carlos, 615, 2º pav. Tel.: 52-1236. (18266) 700

COPACABANA — Vendo apto. à rua Souza Lima de quarto, sala, banheiro, kitch — Vazio Cr$ 330 mil, sinal de Cr$ 90.000,00, saldo em 5 anos. T. P. Fones: 57-4190 e 42-6413. (18193) 700

AV. COPAC. Pôsto 2. VENDO APTO DE FRENTE — vazio. 8º. pavº. c| 2 qtos. c| varanda. 1 sala, c| varanda, banhº coz. dep. emp. área c| tanque. ACEITO 250 mil Cr$ ou menos de entrada. Restante parte p| CXA. e parte p| proprietário. Tratar c| sr. NOGUEIRA. Tel. 32-6004 e .... 42-5661.

COPAC: — VENDO p| 270 mil Cr$ — APTO c| SALA e QTO separados. banhº. cozinha, qto. e WC de emp. área c| tanque. Para ser pago o seu valor até a entrega das chaves. DEPOSITO vinculado em Banco. Construção em andamento. Tratar c| sr. NOGUEIRA. Rua Rodrigo Silva 18. S| 904. 32-6004. (26188) 700

COPACABANA — Av. Prado Júnior — Vendemos magnifico apartamento novo, alto, para entrega imediata, em edificio de 2 por andar, tendo saleta, jardim de inverno c| piso de mármore, salão, 3 bons quartos c| armários embutidos, cozinha, banheiro c| box e depend. completas de empregada. Cr$ 800.000,00 — c| financiamento em 15 anos e facilidade de pagamento — aceita-se hipoteca de Caixas ou Institutos. IMOBILIARIA SUL AMERICANA LTDA. Rua da Assembléia, 104 — salas 613 e 615. Fone: 42-8692. (26174) 700

AV. ATLANTICA — APARTAMENTO — Vende-se ou troca-se por casa em Petrópolis, Itaipava ou por automóvel novo 54 ou 55, ótimo apto. de frente, em terreo elevado, todo pintado a óleo, sancas, todo atapetado, c| 2 qtos, 2 salas, 2 banhºs, coz. qto. de emp. e area c| tanque. Preço 900 mil. Tratar pelo tel. .... 43-0604, 2a. feira. (22452) 700

COPACABANA — Vendo apartº, em edifício de esquina de 1 apartº por andar, salão, 40 mts, 3 qtos, c| arm. embutidos, 2 banh. sociais, quarto e dep. emp. garage, pôsto 6 — Cr$ .. 1.500.000,00, tratar MARIO MINIM, Av. Rio Branco, 108, sala 1.702, tel. 42-7580. (22428) 700

COPACABANA — Vendo apart. em pinturas, a Rua Domingos Ferreira, 32, ap. 301, de frente p| o mar, grande sala, 3 qtos., quarto e dep. emp. garage. 000.000,00, tratar MARIO MINIM, tel. 42-7580. (22429) 700

POSTO 6 — Vende-se aprt. c| garage, saleta e sala conj.. var. envidraçada, 3 qts., banh. c| box, dep. empregada, etc. Cr$ 750.000,00 c| financiamento. R. Joaquim Nabuco 43 apto. 23. 27-5212. (20625) 700

COPACABANA — Apto. vendo ótimo vendo de quarto, sala, boa cozinha e banheiro completo, peças grandes (conjugado). Cr$ 270.000 financio .. 70.000. 37-5020. J. SARAIVA. (26415) 700

Vendem-se no Edificio Savoy à rua Toneleros n.º 145 — Copacabana, os últimos apartamentos para entrega imediata, com parte financiada. Informações com Leonidio Gomes & Cia. Ltda. Av. Henrique Valadares 148 — Loja. Fones: 32-5414 e 32-3644. (26291) 700

COPACABANA — Vendo em edificio de pilotis, à rua Figueiredo Magalhães n. 128, magnifico apartamento já pronto (um por andar), pintado a oleo, com hall privativo, saleta, 2 s., j. de inverno, 4 q., arm. embutidos, 2 b. sociais, copa e coz., t. de serv., 2 q. e b. de empreg. e box na garagem. Inform. com o porteiro no local. (26213) 700

GRANDE OPORTUNIDADE — Vendo o apto. 203 de frente no Edif. Itaporã à rua Xavier da Silveira, 29, vazio, com hall, living, 4 quartos, dependencias e garagem. Preço Cr$ 890.000,00 c/ Cr$ 280.000,00 financiados pela Caixa. Chaves com o porteiro. Tratar c/ dr. Paulo na Av. 13 de Maio, 23, sala 513. Tel.: 42-0193. (22379) 700

COPACABANA — (Rua Leopoldo Miguez, 116) — Vendemos apartamento de frente — 2 por andar — entrega imediata — constante de: 2 salas — saleta — varanda — 3 quartos c/ armarios — 2 banheiros — copa e cozinha — area de serviço — 2 quartos e banheiro para empregadas — garagem — preço a partir de Cr$ 1.820.000,00 — com parte facilitada — Administradora Imobiliaria Limitada — Praça Floriano, 31/39 — 2º andar — Telefones: 22-6422 e 22-7690. (22388) 700

COPACABANA — (Rua Hilario Gouveia, 15) — Vendemos no Edificio "Marazul" apartamentos de grande luxo — para entrega em 120 dias — proximo à praia — um por andar — constante de: hall de entrada — galeria — bar — toilette — living — sala de jantar — jardim de inverno — 4 quartos c/ armarios embutidos — 2 banheiros — completos — instalação para ar condicionado — rouparia — hall de serviço com 2 tanques — 3 quartos e banheiros para empregados — garagem — preço — Cr$ 3.900.000,00 — com parte facilitada — Administradora Imobiliaria Ltda. — Praça Floriano, 31/39 — 2º andar. — Telefones: 22-6422 e 22-7690. (22390) 700

COPACABANA — Vendemos na rua Julio de Castilhos n. 56, aptos. de sala e quarto separados, banheiro com box, cozinha completa, area de serviço com tanque e banheiro para empregadas. Fino acabamento. Financiamento em 5 anos. Tratar com os proprietarios e construtores à Avenida Rio Branco, 25, sala 1309, a 1313. Tels.: 43-9952 e 43-0428. (17430) 700

COPACABANA — Vendemos espaçosos aptos., em final de construção, à R. Constante Ramos, compostos de: saleta, sala, 3 quartos, banheiro com box, cozinha, dependencias empregada, garage — Preços a partir de 670 mil cruzeiros — Condições na IMOBILIARIA LIDO LTDA., Av. Rio Branco, 120, 10.º andar, s| 1004 — Tels. 32-7736 e 52-1485 ou à R. Belfort Roxo, 129, esq. N. S. Copacabana — Tel.: 37-3028 (loja aberta até 22 hs., inclusive domingos).

COPACABANA — Vendemos à Rua Dias da Rocha, em construção adiantada, aptos., de: 2 quartos, 1 salão (20m2) e demais dependencias, com direito a garage. Preços a partir de 490 mil cruzeiros. Condições de pagamento, é favor dirigir-se à IMOBILIARIA LIDO LTDA., Av. Rio Branco, 120, 10.º andar, sala 1004 — Tels.: 32-7736 e ... 52-1485 ou à Rua Belfort Roxo, 129, esq. N. S. Copacabana — Tel. 37-3028 (loja aberta até 22 hs., inclusive domingos).

COPACABANA — Vendemos para entrega em dezembro deste ano, aptos. de frente (R. Anita Garibaldi) de: saleta, quarto, banheiro c| box e cozinha americana, a partir de 225 mil cruzeiros. — Tendo grande parte financiada em 5 anos s| juros. Tratar na IMOBILIARIA LIDO LTDA., Av. Rio Branco, 120, 10.º andar, sala 1004 — Telefones: 32-7736 e 52-1485 ou à Rua Belfort Roxo, 129 — esquina N. S. Copacabana — Telefone: 37-3028 (loja aberta até 22 horas, inclusive domingos).

COPACABANA — Vendemos aptos., prontos, primeira locação, de frente, lado da sombra, acabamento esmerado, à Rua Sá Ferreira, constando de: saleta, sala, 3 quartos, cozinha, banheiro, area com tanque e garage. Preços: 880 mil cruzeiros, tendo parte facilitada e parte financiada. Tratar na IMOBILIARIA LIDO LTDA., à Avenida Rio Branco, 120, 10.º andar, sala 1004 — Tels.: 32-7736 e .... 52-1485 ou à R. Belfort Roxo 129, esq. N. S. Copacabana — Tel.: 37-3028 (loja aberta até 22 horas, inclusive domingos).

COPACABANA — Aproveite esta grande oferta: 2 salas, 2 quartos, banheiro completo, armarios embutidos, cozinha, area com tanque, deps. empr. de frente, andar alto, final de construção, situado à rua Hilario de Gouveia (Posto 3) — Preço 580 mil cruzeiros, sendo parte facilitada e grande parte financiada em 5 anos. — Tratar na IMOBILIARIA LIDO LTDA., à Avenida Rio Branco, 120, 10.º andar, sala 1004 — Tels.: 32-7736 e 52-1485 ou à R. Belfort Roxo 129 — esq. N. S. Copacabana — Telefone 37-3028 — (Loja aberta até 22 horas, inclusive domingos).

COPACABANA — Construção adiantada, Ed. Bretagne, rua Barata Ribeiro, 38, esquina de Belfort Rôxo — Lido — apto. de frente, qto. e sala separados, banhe., coz., jard. inverno. Cr$ 120.000, entrada: Cr$ .... 60.000 como o comprador quizer .... Cr$ 53.000, na entrega das chaves 30 prestações de Cr$ 4.867,50 — total .. Cr$ 379.125,00 — SEM JUROS — tel. 26-2649 ou das 16 às 18 hs., em .... 52-4731 e 52-6590, av. 13 de Maio, 23 — 19º. and. s| 1902 — Dr. CLAUDIO. (20682) 700

OPORTUNIDADE — VENDE-SE — à rua Sá Ferreira 152, em andares altos pronta entrega. — Lindos Aptos. constituidos de Ampla sala — Três dormitórios. Lindo Banheiro de Côr — Copa-cozinha — Dep. de empregada. — Area com tanque revestidos de Azulejos. Ver no local e tratar pelos Telef: 52-4733 e 37-2350. (26223) 700

AV. ATLANTICA — Vendemos apart. novo de luxo, com 3 quartos, 2 salões, 2 banhs. garage etc. Preço 1.800.000,00. SOC. IMOB. BRASILEIRA. Rua 7 de Setembro 65, g. 31. Tel. 42-6769. (26431) 700

RUA REP. DO PERU — Vendemos luxuosos aparts. duplex em acabamento com 3 quartos, 2 salas, etc. Preços a partir de 1.200.000,00 com 70% finan. SOC. IMOB. BRASILEIRA. Rua 7 dé Set. 65, g. 31. Tel. .. 42-6769. (26425) 700

RUA RAUL POMPEIA 21 — Vendemos os 2 últimos aptos. com 3 quartos, 2 salas etc. Preço 775.000,00 e 800.000,00. SOC. IMOB. BRASILEIRA. Rua 7 de Set. 65, g. 31 — Tel. 42-6769. (26428) 700

COPACABANA: — Vende-se apartamento com sala dupla, quarto amplo, banheiro completo, cozinha, dependências de empregadas, área com tanque. Otimo emprêgo de capital. Renda superior a Cr$ 4.000,00 mensais. Não se admite intermediários. Preço base Cr$ 500.000,00. Tratar exclusivamente com o proprietário, Dr. HELIO, tel. 27-8923. (22421) 700

COPACABANA — Vendo na rua Duvivier, em andar alto, quase esquina da Av. Atlântica, com tôdas as peças para a frente, maravilhosa e indevassável vista para o mar, belissimo apartamento de grande luxo, totalmente pintado a óleo composto de: galeria com armário embutido para chapeleira, 2 salas com belissimo bar embutido, jardim de inverno, 3 confortáveis dormitórios com armários embutidos, banheiro completo em côr com box separado e louças "Twyford", grande copa-cozinha com box para geladeira e armários de aço, azulejos até ao teto e fogão de luxo c| 6 bocas, enorme terraço de serviço com piso S. Caetano e azulejos até ao teto, grande quarto de empregada c| armário embutido. Apartamento de fino gosto, com esmerado acabamento, para familia de alto trato, por preço razoável de Cr$ .. 1.650.000,00, com condições de pagamento a combinar. Tratar com WALTER BERGER, rua Assembléia nº. 104, 5º. andar, sala 503. (47956) 700

RUA VIVEIROS DE CASTRO 66 — Vendemos o apart. 1001 de frente, em acabamento com 1 sala, 3 quartos, banh. coz. q. e banh. empreg. Preço 750.000,00 sendo metade a vista e o rest. a combinar. SOC. IMOB. BRASILEIRA. Rua 7 de Set. 65, g. 31. Tel. 42-6769. (26206) 700

COPACABANA — Vende-se apartamento com 3 quartos, 2 salas, hall, varanda e demais dependências à rua Domingos Ferreira 226, apto. 202 (esquina Barão de Ipanema). Preço Cr$ 950.000 à vista diretamente com o proprietário e atual inquilino. Telefonar 47-0870 para marcar hora. (20165) 700

PERMUTA-SE — confortável apartamento novo, alto, próximo à Praia de Copacabana, em edificio de 2 por andar, para entrega imediata, com saleta, salão, jardim de inverno c| piso de mármore, e amplos quartos c| armários embutidos, banheiro c| box, cozinha e dependências completas de empregada. Cr$ 800.000,00 c| financiamento — por casa de 2 pavimentos, com garage, em Botafogo ou adjacências até Cr$ 1.500.000,00. Telef. 42-8692. (26175) 700

OPORTUNIDADE — VENDE-SE — à rua Barata Ribeiro 532 — Em Edificio sôbre pilotis e garage subterrâneo. Elevadores Otis — Foro remido — Primorosa construção, entrega no próximo mês — os últimos Apartos. No 1º. Pavto. Defrente e fundos — nos 4º. e 7º. Pavto. de fundos com melhorias Sancas e Armários embutidos. Constituidos de 2 Salas conjugadas — 3 Dormitórios, 2 Banheiros — Copa e cozinha — Dep: de empregada. Area com tanque Azulejado, e direito a Garage. Preço a partir de 900 Mil Cruzeiros — Ver no local e tratar com o proprietário pelos Telef. 52-4733 e 37-2350. (26224) 700

COPACABANA — Vendo à rua Bulhões de Carvalho 238, esquina Rainha Elizabeth, o apartamento, 303, frente, entrega imediata. 2 quartos, sala, banheiro, cozinha, quarto e W. C. de empregada, área com tanque — Cr$ 300 mil a combinar — Cr$ 300 mil em 10 anos, prestações mensais de Cr$ 4.304,00 — Ver no local — Tratar com o proprietário — Fones 47-6526 e 22-3572. (26193) 700

RUA FIG. MAGALHAES — Vendemos luxuoso apto. em acabamento com 2 salões, 4 quartos, 2 banho. 2 qs .de empreg. etc. Preço 2.300.000,00 com finan. SOC. IMOBILIARIA BRASILEIRA. Rua 7 de Set. 65, gr. 31 — Tel. 42-6769. (26209) 700

RUA SÁ FERREIRA — Vendemos os 4 últimos aptos. em construção adiantada, com 1 sala, 1 quarto, coz. e banh. Preços á partir de 230.000,00 com finan. SOC. IMOB. BRASILEIRA. Rua 7 de Set. 65, g. 31 — Tel. 42-6769. (26207) 700

COPACABANA — Vende-se ótimo apto. de frente, pronta entrega, à Ladeira dos Tabajaras; c| Sala, 3 qtos., banh. cozinha, área e dep. de empregada. Preço 700.000,00; 400 mil financ. Tratar na AUXILIADORA PREDIAL S|A. Trav. Ouvidor, 32, tel. 42-1869, das 12 às 17 horas. (26204) 700

AVENIDA ATLANTICA — LEME — Apartamentos de luxo — Prontos — Vendem-se em edificio acabado de construir por COSTA PEREIRA, BOKEL, ENGENHARIA E CONSTRUÇÕES S. A., belissimos apartamentos de frente para o mar, com: sala de entrada, living, sala de jantar, jardim de inverno, 3 grandes quartos, 2 banheiros completos, copa-cozinha, dois quartos e banheiro de empregados e garage. Tratar no BANCO IMOBILIARIO E COMERCIAL S. A., à Avenida Erasmo Braga, 255-A — Telefone: 52-3833. (22583) 700

COPACABANA — MAGNIFICO APARTAMENTO VAZIO, DE FRENTE — NA RUA RAYMUNDO CORRÊA — Constando de 3 quartos, vestibulo, 2 salas, jardim de inverno, banheiro, cozinha, dependências de empregada, diversos armários embutidos e garage. Tratar no BANCO IMOBILIARIO E COMERCIAL S. A., à Avenida Erasmo Braga, 255-A — Telefone: 52-3833. (22578) 700

COPACABANA RUA REPUBLICA DO PERU — MAGNIFICO APARTAMENTO DE FRENTE, 3.º ANDAR — Vende-se, constando de 4 ótimos quartos, 3 grandes salas, varanda, vestibulo, jardim de inverno, 2 banheiros sociais, copa-cozinha, dependências de empregada e diversos armários embutidos. — Informações com o BANCO IMOBILIARIO E COMERCIAL S. A., à Avenida Erasmo Braga, 255-A — Telefone: 52-3833. (22579) 700

COPACABANA — MAGNIFICO EDIFICIO A SER CONSTRUIDO A RUA BOLIVAR — Vendem-se ótimos apartamentos, todos de frente, 1 por pavimento, constando de living, sala de jantar, 3 quartos, 2 banheiros sociais, 2 ótimos quartos de empregada e banheiro, copa, cozinha, saleta, área de serviço com tanque. Preço fixo. Tratar no BANCO IMOBILIARIO E COMERCIAL S. A., à Avenida Erasmo Braga, 255-A — Telefone: 52-3833. (22581) 700

adquira o bem estar para sua família!

Edificio

Claramar

Construção moderna com acabamento primoroso. Localizado no melhor trecho do bairro, próximo da praia, junto ao centro comercial, principais cinemas e a toda condução.

RIGOROSAMENTE A PREÇO DE CUSTO

(Construção por administração)

DEPÓSITOS EM CONTA BANCÁRIA VINCULADA

TIPO "A"

Ampla sala, jardim de inverno, 2 confortáveis quartos, varanda, banheiro completo, cozinha, quarto e W C. de criada e área de serviço com tanque.

DESDE

Cr$ 363.000,00

Sinal: Cr$ 20.000,00

parte facilitada e o saldo em prestações mensais de

CR$ 5.000,00

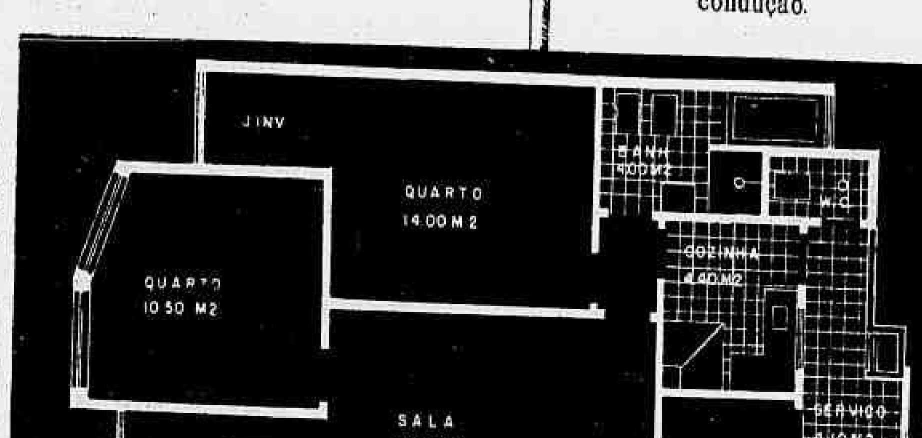

TIPO "B"

Hall, ampla sala, confortável quarto (separados) banheiro completo, cozinha, armário embutido, quarto e W C. de criada e área de serviço com tanque.

DESDE

Cr$ 247.000,00

Sinal: Cr$ 15.000,00

parte facilitada e o saldo em prestações mensais de

CR$ 3.500,00

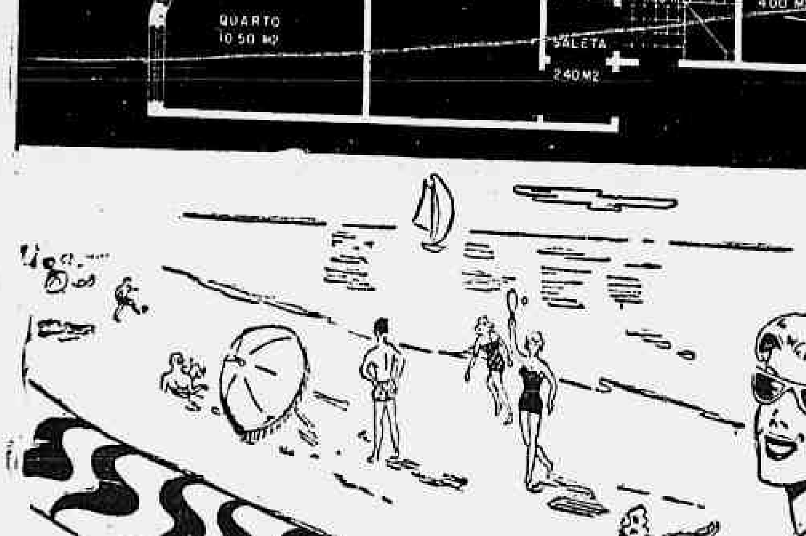

VENDAS EXCLUSIVAS:

IMOBILIARIA BERNA LTDA.

Direção de: JAYME BERGER e S. NAGIB

Av. Rio Branco, 116-9º-s/ 2 e 3 — Tels.: 42-6613 - 52-3195 e 52-9704

Construção de

S. WAISMAN & FILHOS LTDA.

LOJA — Copacabana — Vende-se uma com 106 m2. Rua Barata Ribeiro, 14-A. Tratar com o sr. Sebastião pelo tel. 57-7514. (24353) 700

COPACABANA — Terreno de 15x25 — Vendo ou troco por grande apartamento no Flamengo, ótimo terreno à rua Décio Vilares, vazio entre os ns. 258 e 286. Ver no local tratar na Imob. Carilho — Rua Uruguaiana, 118, 10.º salas 1008/9. Tels. 43-9672 e 48-2472. (16792) 700

Vende-se terreno próximo à Avenida Atlântica com 23,50 x 32,46 (762 m2). com projeto aprovado de edifício de 12 andares, com 5 lojas e 66 apartamentos, recebendo-se metade do preço em prazo a combinar ou em imóveis. Tratar com o proprietário. Milton Ferreira de Carvalho, à rua Evaristo da Veiga, 16-17.º andar. Telefone: 32-5757. (16761) 700

COPACABANA — Vendo apartamento desocupado, novo 9.º andar, peças amplas e arejadas, constand ode living, 3 quartos, banheiro, cozinha, área de serviço e dependencias completas para empregada. Preço Cr$ .. 720.000,00 com 50 por cento financiado — Pode ser visto a qualquer hora a Av. Nossa Senhora de Copacabana, 312, chaves com o porteiro — Tratar à Av. Nilo Peçanha 12 — salas 413-414 — c. OSWALDO SANTOS PARENTE. (22517) 700

COPACABANA — Vendo apartamento desocupado novo 9º andar peças arejadas, constando de living, 3 quartos, banheiro, cozinha, área de serviço e dependencias completas para empregada — Preço 720.000,00 com 50 por cento financiado — Pode ser visto a qualquer hora à Av. Nilo Peçanha , 12 salas 413-414. (22515) 700

COPACABANA — Vende-se luxuoso palacete em centro de grande terreno com confortáveis e grandes dormitórios, salões, gabinetes, banheiros sociais, de alto luxo, garagem, dependencias de empregadas, etc. Ricamente mobiliado e decorado ou sem mobília — Preço, condições e outros detalhes com J. Gonçalves da Costa, à Rua São José 50 — 6.º gr. 602 — Telefones 32-8457 e 22-8157. (22526) 700

COPACABANA — SANTA CLARA — Vendo aptos. em edifício cuja construção vai ser iniciada, c| sala, quarto (separados), banh. e cozinha. — Desde Cr$ 375.000,00, com facilidade de pagamento — Rua Gonçalves Dias, 67 — 2.º andar. Raul Rebonças pp. 1936. (26274) 700

COPACABANA — Vendo maravilhoso apartamento com lindo terraço privativo do apartamento, acabado de construir, último pavimento, armarios embutidos, 4 grds. quartos, 2 salões, entrada, 1 enorme banheiro social completo em cor, mais 3 banheiros ou toilettes, garagem, enorme cozinha estilo americano, gde. terraço de serviço, 2 qtos. empregadas — Preço Cr$ 2.600.000,00 a combinar — Sito à Rua Sá Ferreira — Tels. 43-6047 e 57-3996. (26399) 700

INCOBRÁS LTDA. — Vende em Copacabana luxuoso apartamento triplex com área total de 600 m quadrados — Pagamento bastante facilitado — Informações à Rua da Assembléia 51 — S. 502 — das 9 às 17 hs. — Com Celson. (25396) 700

COPACABANA — Vende-se à Av. Copacabana, apartamento de frente com hall, 2 salas, com espelho Carracu, 4 quartos, varanda envidraçada, 2 banheiros em cor, ampla cozinha azulejada até o teto, todos os pontos de luz decorados a gesso — Dependencias de empregada, área de serviço e garage — Outras informações com "SOTIC". Tels. 42-1689 — 22-7249 — Rua Senador Dantas, 76 — salas 703 e 704. (48363) 700

COPACABANA — Renda — Vendo à rua Joaquim Nabuco, 236 um, dois ou três aptos. todos iguais, tendo entrada, amplo quarto, banh. compl. e cozinha americana. Estão alugados por 2.500,00 cada. Vendo por 220 mil cada ou 620 mil pelo conjunto de 3 aptos. Há cêrca de 100 mil financ. Tratar com o proprietário, sr. John à Av. Nilo Peçanha, 26, 11.º, sala 1.112 — Fones: 52-9225 ou 37-4537, à noite. (10730) 700

COPACABANA — Rara Oportunidade — Vendemos ótimos aptos. em final de construção, em rua transversal à praia, com 1 quarto, 1 sala — peças amplas e separadas por arco, banheiro e cozinha, todos de frente, com vista para o mar. Preço de raríssima ocasião Cr$ 200.000,00 com pagamento a combinar — Tratar diretamente com os proprietários — IMOBILIARIA LIF LTDA. — Av. N. S. de Copacabana 661 — 2.º andar de frente, grupo 201 — Tels. 37-4635 — 57-4515 — Atende-se diariamente, inclusive aos domingos, até 20 horas — No centro — Rua 7 de Setembro 66 — 12.º andar, S. 1206 — tel. 22-9392. (16689) 700

COPACABANA — Terreno — Vendo ótimo 13,00 x 36,00, plano, pronto para construir. Tratar com Fernando. 23-1211. (21488) 700

COPACABANA — Av. Copacabana, 481 — apto. 1.202, vendemos c| 3 qts. varanda banh. compl. em côr c| box, coz. qto. e banh. de empreg., área de serviço azulejada. Preço Cr$ 1.000.000,00, c| financiamento de 50%. em 5 anos. HERMANN DE FARIAS & CIA. LTDA. Av. Rio Branco, 173 — s| 1804. Tels. 52-4455 e 42-2959. (22489) 700

Vende-se o apartamento 502 à rua Sá Ferreira 96, Copacabana, de 3 salas, 3 quartos externos, armários embutidos, banheiro de côr, etc., com cêrca de 160 m2. de área construida, por Cr$ .... 1.050.000,00. Pagamento a combinar. Tel. 27-6519 ou 27-1684 Entrega imediata. (24352) 700

TERRENO — 15x24.50 — 4 pavimentos — Rua Décio Vilares, junto ao n.º 66, em frente à Praça Edmundo Bitencourt, Bairro Peixoto. Cr$ 1.700.000,00, sem int. Tratar diretamente pelo fone: 47-6984, ou rua México, 148. Sala 501, sr. Valente, somente de 16 às 17 horas. (16844) 700

AV. ATLANTICA 2516 — Vendo no Ed. Sevilha, luxuoso duplex no 9.º e 10.º pav. pint. óleo, sancas e florões, belo bar, instal. lavand, 4 ótimos qts., 2 grds. salões, banhs. em côr, garagem, 2 qtos. crds. etc. F. 27-7308 — Cr$ 2.800.000,00. (25404) 700

COPACABANA — Vende-se apt no 10.º andar Av. Copacabana 748, apto. 1004 de frente 2 salas, 3 quartos, div. armários embutidos, banheiro, em côr, cozinha, área, quarto, empregada frente do Cine Metro. Preço 1 milhão 50% facilitado 50% financiado em 3 anos. Informação tel.: ... 57-6322. (18398) 700

COPACABANA — Cr$ 1.650.000,00 — Vende-se apto. de frente à Rua República do Peru 136 acabado de construir, ocupando todo o 8.º pav. Com 2 amplas salas, 4 quartos, 2 banheiros sociais, grande jardim de inverno, garage e dependencias de empregados. Com 50 por cento financiados em 5 anos — Ver no local e tratar na IMOBILIARIA SANTA HELENA LTDA. — à Av. Pres. Antonio Carlos 607 — g. 804 — das 9,30 às 17,00 horas — Tel. 42-9558. (26360) 700

COPACABANA — (Oportunidade) — Cr$ 800.000,00 — Vende-se apto. de frente, de 2 salas, 3 quartos e demais dependencias à Rua Siqueira Campos n. 210 apto. 501 — Entrada de 300 mil cruzeiros e o restante financiados — Ver no local e tratar na IMOBILIARIA SANTA HELENA LTDA. à Av. Pres. Antonio Carlos 607 — grupo 804 das 9,30 às 17 horas tel. .. 42-9558. (26364) 700

AV. ATLANTICA 3.318 — Ed. Ouro Negro — Vendemos o apto. 703 de frente, vazio, com sala, 2 quartos conj. banh. e coz. — Preço Cr$ .... 500.000,00 — Ver com o porteiro e tratar na MUNDIAL IMOBILIARIA — Rodrigo Silva 18, S. 906 — Tel. 32-6775. (26327) 700

COPACABANA — Vende-se magnifico apto. à rua Anchieta, 5 com frente para Av. Atlântica composto de: saleta, sala, 3 quartos, cozinha, e demais dependencias e também uma sala de jantar de luxo — Preço 1 milhão de cruzeiros. Chaves com o porteiro, condições e demais detalhes com Revil-Construtora e Incorporadora Ltda. — Rua do Rosário 171 — 10.º andar e Uruguaiana 55, salas 904-5 — Seção de vendas telefone 52-5338. (24287) 700

COPACABANA — Vende-se no Edifício Rio Real — Sito à Rua Sá Ferreira 152 os aptos. 1001-2 — 1003-4 — pronto p. serem habitados de frente composto de: 3 quartos, sala, cozinha, banheiro e dependencias de empregada — Preço Cr$ 830.000,00 para os de frente e Cr$ 750.000,00 para os de fundos — Condições a combinar — Aceita-se oferta para pagamento a vista — Tratar com Revil-Construtora e Incorporadora Ltda. — Rua do Rosário 171 — 10.º andar. Uruguaiana 55 S. 904-5 — Seção de vendas — Telefone — 52-5338. (24289) 700

COPACABANA — Casa — Vendo ótima residencia, esq. de Constante Ramos c| rua 5 de Julho, terreno de 12,28 x 22,00, 23,00 de fundos, magnifico para incorporação. Preço Cr$ 3.000.000,00. Tratar com Fernando, 23-1211. (21444) 700

COPACABANA — Apartamento — Vende-se de frente vasio, à Rua Republica do Peru, de sala e quarto separados, varanda, cozinha e banheiro completo, ect. Preço Cr$ .... 420.000,00 com financiamento a combinar. Tratar à Rua Rodrigo Silva 18 — s| 704. Tel. 32-6938. (25427) 700

APTOS. — COPACABANA — Vendo c| saleta, 2 salões, 4 qtos., copa, coz. deps. empreg. 2 banh. sociais. De frente. Taqueado c| peroba. Acabamento de luxo. Detalhes e infs. — Preço a partir de Cr$ 1.100.000,00 — Tratar à R. do Carmo 38 s| 403|4 — Sergio Castro. 52-9089. Domingo pelo tel. 57-6517. (16829) 700

APARTAMENTO grande e luxuoso, Pôsto 6, local 100% residencial, 1 por andar, pronta entrega, edifício novo, lado da sombra, andar alto, com 3 amplos dormitórios com armarios embutidos, 3 grandes salões com ampla varanda envidraçada, espaçosas copa e cozinha com armarios, 3 luxuosos banheiros, dependencias completas de criados e garage com box. — Preço 2.500.000,000 com financiamento e facilidade. Chaves com Silveira — Tel. 49-0872 Pode serv isto hoje. (21440) 700

COPACABANA — Vende-se ótimo apto. dando frente para duas ruas, recém-construido com 2 salas, 4 quartos, 2 banheiros sociais, cozinha, dependências de empregada, área com tanque e garagem. Ver hoje das 14 às 18 horas à rua Barata Ribeiro, 47, esquina de Belford Roxo e nos dias úteis chaves à Av. N. S. de Copacabana, 542, grupo 405. Fone: 57-6147. Entrada Cr$ .... 800.000,00 e o saldo financiados em 10 anos. Aceita-se oferta para pagamento à vista ou apartamentos pequenos para renda

COPACABANA — Vende-se ótimo apto. à rua Constante Ramos, 131, constante de hall, sala e quarto conjugado, banheiro e cozinha. Preço: Cr$ 280.000,00 sendo Cr$ 150.000,00 de entrada Cr$ 45.000,00 a combinar e o restante em prestações mensais de Cr$ 850,00. Chaves com o porteiro Arlindo. Tratar à Av. N. S. de Copacabana, 542, Grupo 405. Fone: 57-6147.

COPACABANA — Vende-se ótimo apto. de frente à rua Miguel Lemos, 8, apto 501, constante de sala e quarto conjugado, com armários embutidos, banheiro completo e kit. Preço Cr$ ... 390.000,00 sendo Cr$ 200.000,00 financiados em 5 anos em prestações mensais de Cr$ 4.448,90. — Aceita-se proposta para pagamento à vista. Tratar à Av. N. S. de Copacabana, 542, Grupo 405. Fone: 57-6147. (39182) 700

COPACABANA — Vende-se 2 apartamentos, na rua Pompeu Loureiro 138 (pôsto 4 e meio) nº 506 e 706 de ampla sala e quarto, jardim de inverno, banheiro, cozinha completa, área de serviço com tanque e WC de empregada. Preço de Cr$ .... 295.000,00, grande facilidade de pagamento. Ver no local e tratar na Av. Rio Branco 257, sala 1102 — Tel. 32-7351 com sr. Stanislaw. (18349) 700

COPACABANA — Edifício Rio Lindo — Rua Constante Ramos 90 — Vendemos aptos. para pronta entrega constituido de: grande sala, 3 quartos, banheiro completo, cozinha, dependencia de empregada e área de serviço com tanque. Preço fixo Cr$ 800.000,00 com sinal de 50 por cento e os restantes em 5 anos. Tratar na Imobiliaria Berna Ltda. Direção de Jaime Berger e Samir Nagib. — Av. Rio Branco 116, 9º and. — salas 2 e 3. Tels. 42-6613 e 52-3195. (25514) 700

APTO. COPACABANA — Acredite — Vendo aptos. c| quarto e sala conjug., banh. Kitch, c| apenas 32 mil cruzs. de entrada. Resto financiado a Cr$ 4.131,90 mensais. Entrega imediata ou dando renda. Sito à R. Joaquim Nabuco. Tratar R. do Carmo 38, s| 403|4. Sergio Castro, 52-9089. Domingo pelo tel. 57-6517. (16828) 700

COPACABANA — Primeira locação — Vendemos ótimo apartamento tendo quarto, sala, cozinha e banheiro completo. Preço 340 mil cruzeiros, com 90.000,00 de sinal e o saldo financiado pela Tabela Price. Ver diariamente à Rua Paula Freitas 19 apartamento 414. Tratar com J. B. de Carvalho Imóveis à Av. Almirante Barroso 91, sala 801. Tel. 52-1710. (21493) 700

VENDE-SE belíssimo apartamento acabado de construir, em edifício sobre pilotis, contendo sala, 3 quartos, banheiro com box, toilete, copa-cozinha, quarto e wc empregada, área de serviço com tanque peças amplas e bem iluminadas, armários embutidos, nos quartos, corredor e área de serviço. Ver à Rua Raimundo Correia 71, apto. 1002 — Preço Cr$ 1.400.000,00, sendo 50 por cento facilitado e 50 por cento financiados em 5 anos Tabela Price — Tratar com o proprietário sr. Felipe diariamente à Av. Copacabana 542-A tel. 57-2910, das 14 às 18 horas. (25445) 700

COPACABANA — Proprietário vende o seu apartamento de sala e quarto conjugado, banheiro completo, cozinha c| fogão de 2 bocas, espaço para armário e geladeira, varanda de 3 x 1,5 envidraçada. Tôdas as peças em perfeito estado de conservação, de frente e não falta água. No genero não há melhor. — Preço Cr$ 200.000,00 a vista e Cr$ 130.000,00 em 2 anos. Ver na rua Republica do Peru 143 com o porteiro Mario. (24397) 700

COPACABANA — Rua Santa Clara 174 apartamento 710 — Vende-se apartamento de frente, construção da Predial Corcovado para ser entregue dentro de 3 meses, com sala de 15m2, quarto de 14m2, cozinha de 4m2, banheiro de 4m2 quarto de empregada com 4m2, e banheiro para empregada, acabamento do melhor, com sancas florões azulejos e pintura a óleo, preço Cr$ 420.000,00 com entrada de Cr$ 200.000,00 e o restante financiado em 5 anos. Telefonar para 52-8555 dias úteis ou para residência 46-2164. (24381) 700

COPACABANA — Vendo para pronta entrega, apto. de quarto e sala, novo, Rua Constante Ramos 131, apt. 304. Cr$ 320.000,00 com parte financiada. Visitas a qualquer hora, chaves com o porteiro. Tratar com Fenelon Rocha, Av. 13 de Maio 37, 4º, tel. 52-7068. (16778) 700

COPACABANA — Vendo à Rua Constante Ramos 30, ao lado da praia, apt. de saleta, sala, varanda, 3 quartos, banheiro em cor, cozinha, dependencias empregada, todo atapetado e com lustres, entrega imediata, parte financiada pela Caixa Econômica a prazo longo. Cr$ 950.000,00. Pode ser visto a qualquer hora. Tratar diretamente com o proprietário no local ou na Av. 13 de Maio 37, 4º, tel. 52-7068, sr. Rocha. (16779) 700

O MAIOR e mais luxuoso apto. de Copacabana, pertinho da praia, 1 por andar, entrega imediata, andar alto com 5 amplos dormitórios com armários embutidos, 3 grandes salões, bonita varanda toda em marmore, três banheiros de alto luxo, grandes copa e cozinha com armários, 2 quartos e banheiro de criados e garage. Preço 4.000.000,00 c| financ. e facil. Chaves com SILVEIRA. Tel. 49-0872. Pode serv isto hoje. (21442) 700

COPACABANA — Rua Domingos Ferreira, 123 — Vendo apartamentos de fundos, quarto e sala conj., cozinha, banheiro. Preço: Cr$ 310.000,00, com 120.000,00 de sinal e rest. a comb. De frente Cr$ 340.000,00, com 125.000,00 de sinal e rest. a comb. — Ver no local com Gilberto.

COPACABANA — Vendo na Av. Copacabana, Pôsto 6, apto. de frente, com entrada, 2 varandas envidraçadas, 2 quartos, 2 salas, 2 quartos com armários embutidos, cozinha, quarto e WC de empregada e área com tanque. — Milton Magalhães, Av. Erasmo Braga, 255, sal a404. Tel. 22-6128. (24334) 700

APARTAMENTO MARAVILHOSO — Luxo e confôrto absoluto. J. inv. em mármore, salão, sala jantar, 4 quartos, 3 banheiros sociais. Copa-cozinha com arm., 2 quartos empreg. Garage. Ed. pronto de 2 apto. por andar. Vendo 9.º pav. Cr$ 3.000.00,00, 50% fin. — Temos and. mais baixo para Cr$ 2.400.000,00. Ver Rua Miguel Lemos n.º 131, com SILVERIO ou LORENZO. (Só aptos. de frente). (25390) 700

COPACABANA — APARTAMENTO — Vendemos com excelente construção sôbre pilotis, Ed. Dona Fátima, à esquina de Barata Ribeiro com República do Peru, apto. 404, frente para Barata Ribeiro, com 2 salas, 4 quartos com armários sociais, copa, cozinha, quarto e WC criados e garage. — Ocupação imediata. — Preço: Cr$ 1.600.000,00. Informações e visitas com Sr. FREIRE na IMOBILIARIA LEMOS LTDA., à Av. Nilo Peçanha, 26, sala 702 — Tels. 22-2483 e 42-9506. (16720) 700

COPACABANA — Apartamento à Av. Atlantica — Vendemos no Edifício Duque de Edimburgo n.º 2.736, de fundos, o apto. 803, para entrega imediata. Cr$ 100.000,00 com financiamento ou Cr$ 900.000,00 à vista. Pode ser visto. Duas salas, jardim de inverno, 3 quartos, banheiro, cozinha, área de serviço, quarto e WC criados e garage. IMOBILIARIA LEMOS LTDA. à Av. Nilo Peçanha, 26, sala 702 — Tels. 22-2483 e 42-9506. (16718) 700

COPACABANA — APARTAMENTO — Vendemos à Rua Felipe de Oliveira n. º36, apto. 901. Ldo da sombra. Frente, 2 salas, 3 quartos com armários, banheiro em côr, cozinha, área de serviço, quarto e WC criados. Acabado de construir, Cr$ 1.200.000,00. — IMOBILIARIA LEMOS LTDA., à Av. Nilo Peçanha, 26, sala 702. — Telefones: 22-2483 e 42-9506. (16717) 700

COPACABANA — APARTAMENTO — Vendemos no Pôsto 6, Avenida Copacabana esquina de Avenida Rainha Elizabeth, 8.º pavimento, apto. 802. Entrega imediata. Acabamento de alto luxo em todos os detalhes. Garage, 2 salões, 4 quartos, 2 banheiros, copa, cozinha, 2 quartos, grande área de serviço. Preço: Cr$ 2.900.000,00. Maiores detalhes na IMOBILIARIA LEMOS LTDA., à Av. Nilo Peçanha, 26, sala 702 — Tels. 22-2483 e 42-9506. (16719) 700

COPACABANA — Vende-se ou aluga-se magnifico apto. com salão, 2 dormitórios, e tudo mais necessário, em ótima rua — Raridade em preço e condições — 550 mil c| 150 mil a vista e 400 mil em 8 anos — Aluguel .. 5.000 com bom fiador — Tratar com o sr. Araújo — Rua Carvalho Mendonça 12 — apto. 404 — Tel. 37-5093. (26293) 700

COPACABANA — POSTO 5 — Vendem-se os dois últimos apartamentos, para entrega imediata, todos de frente. Preço: Cr$ 2.400.000,00, com financiamento. Tratar na IMOBILIARIA BARCELLOS LTDA., Avenida Presidente Vargas n.º 543, 2.º andar — Telefone: 43-3328. (16751) 700

COPACABANA — Alto luxo — Vende apartamento de frente, somente um por andar, próximo da praia, tendo living (40m2), hall nobre, j. de inverno em mármore, sala de jantar, 3 quartos com armários embutidos, 2 banheiros sociais, copa-cozinha, dep. de empregadas, área de serviço com tanque e garage. Todo pintado a óleo; sancas e florões; caixa dágua independente; antena de TV. Maiores detalhes com IMOBILIARIA MINERVA S. A., Rua Alcindo Guanabara, 17-21, sala 1.508 — Tel. 32-7913. (16748) 700

COPACABANA — POSTO 6 — Rua Souza Lima, 51 — Apartamento acabado de construir. Um por andar, 3 quartos, 2 grandes salas, dois banheiros em côr, copa, cozinha, quarto e instalação para empregada, garagem, tanque em ampla area. Vende-se. Tratar com o proprietario Sr. Quintino na rua Francisco Sá n. 61. Não se atende intermediario. (25306) 700

GRANDE APARTAMENTO — Ocupando todo 7º andar de Figueiredo Magalhães n. 115, em pintura final, com dois salões, 4 quartos, 2 banheiros sociais, 2 quartos de empregados, garagem de box, etc. Venda por 2700 contos, com financiamento em estudo. Ver no local. Tratar telefone 38-1326. (18286) 700

COPACABANA — Proximo ao Arpoador — Vendo por Cr$.... 1.050.000,00, otimo apartamento de frente, em andar alto, tendo: ampla sala, 3 quartos, varanda, 2 banheiros sociais, area e dependencias de empregada. Facilita-se o pagamento. Olivieri — Rua da Assembléia, 104, 5º andar — salas 512 e 514. Tels.: 22-9562 e 42-8547. (50629) 700

COPACABANA — Vendo á Av. Atlantica, esquina de Julio de Castilhos, otimo apartamento em construção, com frente para a rua Julio de Castilhos, tendo: ampla sala, 3 quartos, grande cozinha, 2 banheiros sociais, area de serviço e dependencias de empregada. Grande financiamento em 15 anos, juros de 10 % a.a. Tratar côm o corretor OLIVIERI — Rua da Asembléia, 104, 5º andar, salas 512 e 514. — Tels.: 22-9562 e 42-8547. (50633) 700

COPACABANA — á rua Pompeu Loureiro (Posto 5) — Vendem-se os ultimos aptos., constr. de Cavalcanti, Junqueira S/A a terminar em dez., com vest., boa sala, varanda, 3 qs., demais dep. e garagem. Preço ainda de incorporação com financiamento da Cx. Ec. — Vendas exclusivas de João Silva, Imoveis. — Av. 13 de Maio, 23, 10º (Ed. Darke). Telefone: 42-0332.

COPACABANA — á r. Figueiredo Magalhães vende-se luxuoso apt. pronto, ainda não habitado, de saleta, 2 salões, varanda em toda frente, 4 qs., 2 banheiros sociais, demais dependencias e garagem. Area de 320,00 m2. João Silva, Imoveis. — Av. 13 de Maio n. 23, 10º (Ed. Darke). Telefone: 42-0332.

COPACABANA — Junto á Av. Atlantica, no posto 3 1/2, vende-se um bom apt. de fr. com 1 s., 2 qs., demais dep. e garagem. — Entrega em dez. João Silva, Imoveis. — Av. 13 de Maio, 23, 10º (Edi. Darke). Tel.: 42-0332.

COPACABANA — á r. Pompeu Loureiro (Posto 5), vende-se magnifico apt. em andar alto, de frente, lado da sombra, com vestibulo, grande living, varanda envidraçada, 3 qs. sendo um com 25,00 m2, copa-cozinha de 12,00 m2, gde. area de serviço revestida de azulejos e com 2 tanques, demais dependencias e garagem. Area de 160,00 m2. Constr. de Cavalcanti Junqueira S/A. com ót. acabamento. Entrega até o fim do ano. E' o ultimo apt. de frente no ed. Preço ainda de incorporação com parte financiada pela Cx. Ec. e o restante a combinar. João Silva, Imoveis. Av. 13 de Maio, 23, 10º (Ed. Darke). Tel.: 42-0332. (45450) 700

COPACABANA — Vendo final de construção, rua Santa Clara, esq. de Toneleros, Ed. Manchester, apto. 710 c/entrada, sala e quarto, banheiro e cozinha, quarto e banheiro de empregada. Preço Cr$ 400.000,00 com facilidade e parte financiada. Tratar com Fernando, 23-1211. (21443) 700

PÔSTO 5 — Vendemos, por apenas Cr$ 180.000,00, sendo Cr$ 60.000,00 à vista, apto. em final de construção, tendo vest., 1 quarto com 12,28 ms.2, banheiro completo e pequena cozinha. Renderá no mínimo Cr$ 2.500,00. — ORG. IMOB. DR. GABRIEL DE ANDRADE, Almte. Barroso, 90, sala 815. Tels. 42-9777, 22-2931 e 22-9167.

PÔSTO 2 — Vendemos ótimo apto., de frente, vazio, novo, lado da sombra, vista para o mar, tendo sala, quarto, banheiro e kitch. Preço Cr$ 200.000,00 à vista e Cr$ 130.000,00 em 26 prestações de Cr$ 5.000,00, sem juros. — ORG. IMOB. DR. GABRIEL DE ANDRADE, Almirante Barroso, 90, sala 815. Tels. 42-9777, 22-2931 e 22-9167.

PÔSTO 6 — Vendemos muito bom apto. de frente, vazio, junto ao Arpoador, tendo: saleta, sala, quarto, banheiro, cozinha e varanda de frente. Preço Cr$ 145.000,00 a combinar e Cr$ 165.000,00 financiados em 10 anos pela Cx. Ec. — ORG. IMOB. DR. GABRIEL DE ANDRADE, Almte. Barroso, 90, s/ 815. Telefs. 42-9777, 22-2931 e 22-9167.

ED. ROSIG — Vendemos, na rua Raul Pompéia pôsto 6, de frente, em final de construção, ótimo apto., tendo: 1 sala, 1 quarto, banheiro completo, cozinha c/ fogão de 3 bôcas e forno, e área de serviço c/ tanque. Preço Cr$ 330.000,00, sendo Cr$ .... 100.000,00 à vista, Cr$ 115.000,00 facilitados, parte em 3 anos, e Cr$ 115.000,00 financiados em 5 anos. — ORG. IMOB. DR. GABRIEL DE ANDRADE, Almirante Barroso, 90, s/ 815. Telefones 42-9777, 22-2931 e 22-9167.

STA. CLARA — Vendemos excelente apto., tendo: saleta, jardim de inverno, 1 salão com 3,50x6,30, 1 amplo dormitório com 3,20x6,50, podendo ser dividido em 2 quartos independentes, banheiro e cozinha completos, grande quarto e w.c. de empregada, área com tanque. Preço 480 mil cruzeiros, sendo 200 mil cruzeiros à vista. Oportunidade. — ORG. IMOB. DR. GABRIEL DE ANDRADE, Almte. Barroso, 90, sala 815. Tels. 42-9777, 22-2931 e 22-9167.

PÔSTO 4 — Vendemos ótimo apto., novo, vazio, moderno, sôbre pilotis, de frente, com saleta, j. de inverno, ampla sala, 2 quartos com arms. embutidos, banheiro, cozinha, quarto e w.c. de empregada, etc. Preço Cr$ 600.000,00, com metade financiada e metade facilitada. — ORG. IMOB. DR. GABRIEL DE ANDRADE, Almirante Barroso, 90, s/ 815. Telefones 42-9777, 22-2931 e 22-9167.

PÔSTO 6 — Vendemos excelente apto. de frente, vazio, à rua Bulhões de Carvalho, pronta entrega, tendo 1 ampla sala, 3 quartos, banheiro, cozinha, quarto e w.c. de empr. e área c/ tanque. Construção nova. Preço Cr$ 620.000,00, tendo Cr$ 300.000,00 financiados. — ORG. IMOB. DR. GABRIEL DE ANDRADE, Almte. Barroso, 90, s/ 815. Tels. 42-9777, 22-2931 e 22-9167.

ED. BÉLGICA — Vendemos ótimo apto. vazio, 1.º andar, tendo 1 sala, 3 quartos, demais deps. completas, lado da sombra, sôbre pilotis (não é térreo). Preço de ocasião, Cr$ .... 700.000,00, sendo Cr$ 400.000,00 à vista. — ORG. IMOB. DR. GABRIEL DE ANDRADE, Almte. Barroso, 90, s/ 815. Tels. 42-9777, 22-2931 e 22-9167.

ED. KENYA — Vendemos, no 11.º andar, de frente, ótimo apto. novo, vazio, com vestibulo, jardim de inverno, grande sala, 3 dormitórios, demais deps. completas, inclusive garagem. Preço 770 mil cruzeiros, sendo 250 mil cruzeiros à vista. — ORG. IMOB. DR. GABRIEL DE ANDRADE, Almte. Barroso, 90, s/ 815. Tels. 42-9777, 22-2931 e 22-9167.

B. RIBEIRO — Vendemos excelente apto. de fina construção, com 1 salão, 3 quartos, 2 banheiros sociais, copa, cozinha, deps. de empr. Construção moderna sôbre pilotis, decorado com sancas e florões, ferros cromados, arms. embs. 800 mil cruzeiros, sendo 220 mil cruzeiros à vista. — ORG. IMOB. DR. GABRIEL DE ANDRADE, Almte. Barroso, 90, sala 815. Telefones 42-9777, 22-2931 e 22-9167.

LEME — Vendemos excelente apto. de luxo, de frente, vista para o mar, entrega imediata, pinturas a óleo, vários armários embutidos, lugar muito fresco e sossegado onde nunca faltou água, construção nova, tendo varanda, j. de inv., saleta, sala ampla, 3 ótimos dormitórios, banheiro, cozinha, q. e w.c. de empreg., área ladrilhada com tanque e garagem. Preço Cr$ 830.000,00, tendo Cr$ ..... 330.000,00 financiados e o restante a combinar. — ORG. IMOB. DR. GABRIEL DE ANDRADE, Almte. Barroso, 90, s/ 815. Tels. 42-9777, 22-2931 e 22-9167.

apartamentos de luxo e grande conforto

Idealizados para famílias de alto tratamento.

Edifício SAINT JAMES

POSTO 6

Copacabana

Rua Julio de Castilhos 84

esquina da Rua Conselheiro Lafaiette

UM APARTAMENTO POR ANDAR

QUE SATISFAZ AOS MAIS EXIGENTES

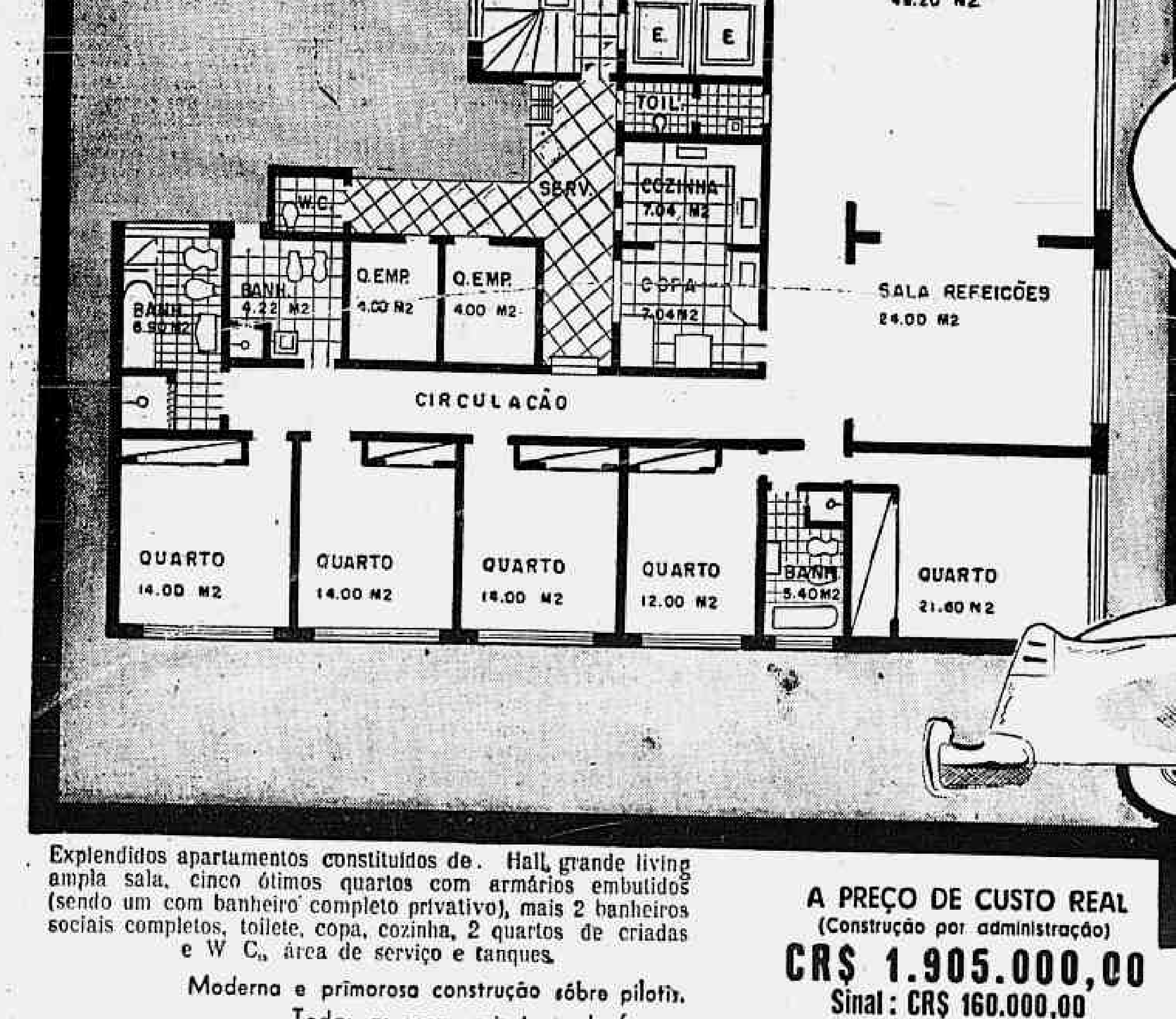

Explendidos apartamentos constituidos de. Hall, grande living ampla sala, cinco ótimos quartos com armários embutidos (sendo um com banheiro completo privativo), mais 2 banheiros sociais completos, toilete, copa, cozinha, 2 quartos de criadas e W. C., área de serviço e tanques.

Moderna e primorosa construção sôbre pilotis.
Todas as peças principais de frente.
Garage no sub-solo.

A PREÇO DE CUSTO REAL
(Construção por administração)
CR$ 1.905.000,00
Sinal: CR$ 160.000,00
o saldo durante a construção
Depósito em conta vinculada no Banco do Estado de São Paulo S. A.

Vendas diretas com os construtores
BETON, ENG. ARQ. e URB. Ltda.
Rua do Carmo 6 - grupos 704/705
Tel.: 52-0323

ED. RIO REAL — Vendemos, à rua Sá Ferreira, magnífico apto. novo, de frente, vazio, decorado c/ sancas, artística porta de entrada em ferro batido, tendo grande sala, 3 ótimos dormitórios, banheiro c/ box, espaçosa cozinha, deps. de empr. Preço Cr$ 850.000,00, tendo Cr$ 340.000,00 financiados, restante a combinar. — ORG. IMOB. DR. GABRIEL DE ANDRADE, Almte. Barroso, 90, s/ 815. Telefones 42-9777, 22-2931 e 22-9167.

ED. RENOIR — Vendemos, à rua Raul Pompéia, dois excelentes aptos no 9.º andar, podendo ser fàcilmente transformado em 1 grande e confortável apto. ocupando todo o andar. Cada apto. compõe-se de: saleta, 2 salas, 3 quartos, varandas, banheiro em côr c/ box, ampla cozinha, deps. de empregada. Construção em final, moderna, sôbre pilotis, c/ play-ground. Lado da sombra. Preço do de fundos, Cr$ 890.000,00, e do de frente, c/ garagem, Cr$ 980.000,00. Cada um com entrada de apenas Cr$ 300.000,00. — ORG. IMOB. DR. GABRIEL DE ANDRADE, Almte. Barroso, 90, s/ 815. Tels. 42-9777, 22-2931 e 22-9167.

AV. ATLANTICA — Grande negócio — Vendemos, por Cr$ 900.000,00, apto. novo, vazio, acabamento de luxo, prédio moderno sôbre pilotis, tendo 2 salas, 4 quartos, banheiro em côr, deps. completas, tanque de mármore. Financiamento de Cr$ 500.000,00. — ORG. IMOB. DR. GABRIEL DE ANDRADE, Almte. Barroso, 90, s/ 815. Tels. 42-9777, 22-2931 e 22-9167.

COPACABANA — Vendemos excelente apartamento de frente, pronta entrega, tendo 2 salas, 3 amplos dormitórios, banheiro social, copa, cozinha, dependências de empregada. Preço 950 mil cruzeiros, tendo 450 mil cruzeiros financiados e o restante facilitado a combinar. — ORG. IMOB. DR. GABRIEL DE ANDRADE, Almirante Barroso, 90, sala 815. Telefones 42-9777, 22-2931 e 22-9167.

PÔSTO 6 — Vendemos excepcional apto. de frente, entrega imediata, decorado com sancas e florões, tendo j. de inv., ampla sala, 3 ótimos dormitórios, banheiro c/ box, cozinha grande, quarto e w.c. de empr., área c/ tanque e garagem. Lustres, cofre embutido e ar condicionado. Preço, Cr$ 1.000.000,00, tendo Cr$ 300.000,00 em 15 anos, restante a combinar. Aceita-se apto. menor ou troca-se por residência em Teresópolis ou Ilha do Gov. — ORG. IMOB. DR. GABRIEL DE ANDRADE, Almte. Barroso, 90, s/ 815. Tels. 42-9777, 22-2931 e 22-9167.

LEME — Vendemos magnífico apto. de frente, em final de construção, tendo: 2 grandes salas, 4 amplos quartos, 2 banheiros sociais, copa, cozinha espaçosa, deps. de empreg. completas, etc. Preço Cr$ 1.100.000,00, tendo 320.000,00 financiados em prestações de Cr$ 3.000,00 e o restante fac. a combinar. — ORG. IMOB. DR. GABRIEL DE ANDRADE, Almirante Barroso, 90, sala 815. Tels. 42-9777, 22-2931 e 22-9167.

PÔSTO 4 — Vendemos excelente e amplo apto. de luxo com mais de 200 ms.2, pronta entrega, pintado a óleo, todo decorado, aquecimento central, composto de varanda, saleta, 1 salão de visitas e 1 salão de jantar, 3 amplos dorms., banheiro c/ box, cozinha, dispensa, outra varanda envidraçada, deps. de empr., arms. embutidos e garagem. Preço de rara oportunidade. Cr$ 1.300.000,00, tendo 50 por cento financiados. — ORG. IMOB. DR. GABRIEL DE ANDRADE, Almte. Barroso, 90, s/ 815. Telefs. 42-9777, 22-2931 e 27-9167.

ED. MARTINICA — Vendemos luxuoso apto, de frente, 6.º andar, pronta entrega, tendo 1 salão, 3 amplos dormitórios, demais deps. completas e confortáveis, inclusive garagem. Cr$ 1.500.000,00, com Cr$ 725.000,00 financiados; restante a combinar. — ORG. IMOB. DR. GABRIEL DE ANDRADE, Almte. Barroso, 90, s/ 815. Tels. 42-9777, 22-2931. e 22-9167.

LEOPOLDO MIGUEZ — Vendemos excelente apto. de frente, mobiliado, pronta entrega, decoração de luxo, finíssimo acabamento, tendo vestibulo, salão, grande jardim de inverno com piso de mármore, 3 amplos quartos com armários embutidos, banheiro, copa e cozinha com azulejos até o teto, demais deps. completas inclusive garagem. Grande confôrto. Preço Cr$ 1.500.000,00, tendo Cr$ 1.000.000,00 financiados e facilitados a combinar. — ORG. IMOB. DR. GABRIEL DE ANDRADE, Almte. Barroso, 90, sala 815. Telefs. 42-9777, 22-2931 e 22-9167.

AV. ATLANTICA — Vendemos, de frente para o mar, pronta entrega, excelente, luxuoso e amplo apto., no edif. Califórnia, tendo 3 salas, 4 quartos, banheiro em côr, grande cozinha, demais deps. completas inclusive garagem. Preço Cr$ 1.700.000,00, tendo Cr$ 700.000,00 financiados, restante a comb. — ORG. IMOB. DR. GABRIEL DE ANDRADE, Almte. Barroso, 90, s/ 815. Tels. 42-9777, 22-2931 e 22-9167.

AV. ATLANTICA — Vendemos, no pôsto 5, ocupando todo o pavimento, frente para o mar e com frente também para a rua Aires Saldanha, excelente e grande apartamento, pronta entrega, tendo hall, saleta, 3 salões, 3 grandes dormitórios (tôdas os peças de frente), 2 banheiros sociais, espaçosa copa-cozinha, deps. completas inclusive garagem. Preço Cr$ .... 3.000.000,00, sendo 50 por cento a combinar. — ORG. IMOB. DR. GABRIEL DE ANDRADE, Almte. Barroso, 90, s/ 815. Tels. 42-9777, 22-2931 e 22-9167.

LEME — Residência — Vendemos moderna, tôda de lage, construida há 18 meses apenas, em centro de terreno de 12x25, constituída de 2 aptos, independentes, podendo fàcilmente serem adaptados em 1 só residência e tendo cada apto. hall, salão com 40 ms.2, varanda, 3 quartos amplos, banheiro em côr, de luxo, c/ box; demais deps. completas inclusive 2 garagens. Fino acabamento: parquet paulista, pinturas a óleo, sancas e florões. Área construída de 280 ms.2. Preço Cr$ 2.400.000,00, sendo Cr$ .... 1.000.000,00 à vista. — ORG. IMOB. DR. GABRIEL DE ANDRADE, Almirante Barroso, 90, s/ 815. Telefones 42-9777, 22-2931 e 22-9167. (20715) 700

COPACABANA — RARA OPORTUNIDADE — Proprietário vende ótimo apartamento, pronto, vazio, à Rua Domingos Ferreira, com 2 quartos, 1 sala, armário embutido, jardim de inverno, banheiro, cozinha e WC de empregada. — Preço de ocasião de Cr$ 360.000,00, com Cr$ 160.000,00 de entrada e o restante financiado em 15 anos. Faz-se grande abatimento para pagamento à vista. Tratar diretamente com a IMOBILIARIA LIF LIMITADA, à Av. N. S. Copacabana, 661, 2.º and. (frente), grupo 201: — Tels. 37-4635 e 57-4515. Atendemos diàriamente inclusive hoje, até às 20 horas e no centro, à Rua 7 de Setembro, 66, 12.º andar, sala 1.206. Tel. 22-9392.

COPACABANA — RARISSIMA OPORTUNIDADE — Vendemos excelente apartamento, pronto, vazio, à Rua transversal, próximo à praia, último andar, com vista para o mar, com 3 quartos, 2 salas conjugadas, banheiro, cozinha, área com tanque e dependências de empregada. Preço de ocasião de Cr$ 800.000,00, com Cr$ ...... 300.000,00 de entrada a combinar e o restante financiado a longo prazo. Marcar visitas com a IMOBILIARIA LIF. LTDA., à Av. N. S. Copacabana, 661, 2.º andar (frente), grupo 201. — Tels. 37-4635 e 57-4515. — Atendemos diàriamente, inclusive hoje, até às 20 horas, e no centro à Rua 7 de Setembro, 66, 12.º andar, sala 1.206 — Telefone: 22-9392.

COPACABANA — RARA OPORTUNIDADE — Vendemos ótimos apartamentos em final de construção, em rua transversal à praia, com 1 quarto, 1 sala, peças amplas, e separadas por arco, banheiro e cozinha, todos de frente, com vista para o mar. Preço de raríssima ocasião de Cr$ 200.000,00 com pagamento a combinar. Tratar diretamente com os proprietários — IMOBILIARIA LIF. LTDA., Av. N. S. Copacabana, 661, 2.º andar (frente), grupo 201. Tels. 57-4515 e 37-4635. Atendemos diàriamente, inclusive hoje, até às 20 horas. No centro, Rua 7 de Setembro, 66, 12.º andar — Telefone: 22-9392. (18332) 700

COPACABANA — Vende-se pequenos aptos. de saleta, sala, quarto, banheiro completo e cozinha. Construção adiantada. Tel. 47-7714 — ALDA. (25483) 700

AVENIDA ATLANTICA — Vendo ricamente mobiliado, atapetado, acortinado, pintura a óleo, magnífico apto. vista deslumbrante para o mar, com 2 qts., saleta, banh., coz., com 400 ent. e o restante facilitado. Inf. à rua do Carmo n. 38, s. 406 Telefone 42-1611, domingo — 57-6517 MURILLO DE SOUZA.

AVENIDA ATLANTICA — Vendo esquina de Miguel Lemos n. 8 apto. c/qto, e sala conj. banh. e peq. coz. Preço 320 mil com 120 finan Tel. 42-1611 domingo — 57-6517 MURILLO DE SOUZA.

COPACABANA — Vendo mag. apto. 4 qts. c/armarios emb. 2 salões, sala jantar, 2 banh. soc.. Um por andar. Barata Ribeiro. 536 apto. 301. Tel. 42-1611, domingo 57-6517. MURILLO DE SOUZA.

COPACABANA — TONELEROS — Vendo mag. apto. 4 qtos., salão, 2 banh. dep. emp. Preço 1.300 mil com fin. em 18 anos. Inf. Tel. 42-1611 ou domingo 57-6517 — MURILLO DE SOUZA.

COPACABANA — TONELEROS — O mais bem construido apto. c/3 qts., 2 salas, banh. coz., dep. emp. grande terraço privativo, vendo por Cr$ .. 1.700 com 700 mil de ent. e fin. de 400 mil em longo prazo. Tel. 42-1611 e domingo 57-6517 MURILLO DE SOUZA.

COPACABANA — Vendo em último and. apto. vago à R. Barão de Ipanema c/qto, e sala conj., banh. e peq. coz. — Tel. 42-1611 e no domingo 57-6517 MURILLO DE SOUZA.

COPACABANA — Republica do Peru — Vendo no 12º pav., com 2 qts., sala, coz., banh, dep. empg, área com tanque a 50 mts. da Av. Atlantica. Preço 650 mil com 320 finan, Inf. 42-1611 ou domingo pelo tel. 57-6517. MURILLO DE SOUZA.

COPACABANA — Vendo com terraço apto. c/2 salões 4 qts., 2 banh., toilete, copa, cozinha, sala e toilete qts. emp. área. Inf. tel. 42-1611 e domingo 57-6517 — MURILLO DE SOUZA.

COPACABANA — Vendo em diversos locais de Copacabana, apt. com qt. e sala, banh. e coz e c/qto. e sala, banh. coz. dep. emp. Inf. 42-1611 e domingo 57-6517 MURILLO DE SOUZA. (26389) 700

AV. COPACABANA 262 (LIDO) — Vende-se com financamento o apto. 3, de frente, um por andar com varanda, salão, sala de jantar, 4 quartos, 2 banhs. sociais, copa-cozinha, dependencias de criados e garage, com ou sem moveis. Ver com o porteiro e tratar com o dono Dr. Ribeiro — 22-5891 ou 37-8735. (24314) 700

COPACABANA — Vendo apto. de sala, 2 quartos, 1 com armario, b. em cor. dep. emp. área e garage. 300 mil em 18 anos, restante a combinar. Inf. Sr. ROMULO, tel. 42-0110. (24404) 700

COPACABANA — Ocasião — Pague 60.000,00 e receba a chave do seu apartamento. Vendo apto, vazio, novo, em ed. de aquecimento central, composto de vest., sala, quarto, coz., banh. Peças amplas e claras. Preço inclusive juros 300.000,00. Entrada acima e rest, em prest. mensais. Pagamento a vista 280.000,00. Ver Av. Copacabana, 1.250 apto. 205 chaves com porteiro e tratar na Imobiliaria Rio Branco — Av. Rio Branco 173, s. 301. — 52-0767 — 52-1787 e 57-7918 a qualquer hora. (24328) 700

COPACABANA — Rua Ministro Viveiros de Castro, 43 — Apto. 902. Vende-se novo, ainda não habitado, com 2 quartos, com armarios embutidos, um salão, cozinha e banheiro completos, com box e azulejo de côr, dependencias de empregada, lavandaria toda envidraçada. Ver com o porteiro e tratar pelo telefone 48-1727, sr. Pinheiro ou Peres ou 47-3207 sr. Waldemar ou D. Rachel. Preço Cr$ 750.000,00. Condições a combinar. (25356) 700

COPACABANA — Rua Joaquim Nabuco, de frente, vendo apto. com sala de 21 m2, 2 quartos, banheiro, cozinha, área e dep. de empregada, 300 mil pela C. Economica, restante a combinar, tel. 42-0110. (21392) 700

COPACABANA — Posto 6 — Novos sobre pilotis, vendo aptos. de 2 salas conjugadas, 3 quartos, b. em côr, cozinha, dep. emp. área e garage — Preço 1 milhão — ROMULO — Telefone 42-0110. (21391) 700

COPACABANA — Em rua transv. Posto 5 — Vendo terreno com 17x40 — Pronta entrega. Fôro remido. Preço de ocasião. Diretamente com RUFINO C. FERNANDES. Av. Rio Branco 173 — 8º andar, sala 807 — Tels. 42-1280 e 52-3795. (22551) 700

COPACABANA — P. 2. — R. Felipe Oliveira, vendo aptos. de frente c/varanda, sala, quarto separados, cozinha, banh.. P. 380 mil com fin. e facil. de pagto. RUFINO C. FERNANDES. Av. R. Branco 173 — 8º andar, sala 807. Tel. 42-1280. (22550) 700

COPACABANA — P. 2. Proximo à praia, vendo apto. com 2 salas, 3 qts., dep. empg. etc. Peças principais de frente de ruas, andar alto. Preço 820 mil, com 320 mil de entrada e o resto financ. em 10 anos. RUFINO C. FERNANDES — Av. Rio Branco 173 — 8º andar. sala 807. Tels. 42-1280 e 52-3795. (22553) 700

UM POR ANDAR! Vendo confortavel apto. em Ed. novo, s/pilotis. Luxuoso acabamento todo a oleo c/sancas, florões, 4 qts., c/armarios, 3 lindas salas c/luz direta, hall e gr. jardim inverno ambos c/piso de marmore, 2 banhs. com box em côr, sala de almoço, ótima coz. c/gr. arms., área c/2 tanques, qt. e w.c. empg. Garage. Preço 1.950.000 Cr$. Inf. 57-5771 — CARVALHO ROCHA.

UM POR ANDAR! A poucos ms. da praia. Acabamento de 1ª todo a óleo, c/todas peças de frente: 4 qts., c/armarios, 2 salas, jardim de inv., 2 banhs., gr. área c/2 qts. e w.c. emp. Garage. Vazio, novo. Linda vista livre para praia. Preço 2.400.000 Cr$. Inf. 57-7786, 57-5771,, 57-6573 c/CARVALHO ROCHA.

ACABAMENTO de luxo. Vendo em edf. novo, s/pilotis, um lindo apto. de frente. Vazio, lado da sombra: 3 qts. c/arms., 2 salas conj., banh, em côr, lavabo, gr. coz., área c/qto. e w.c. emp. garage. Preço Um milhão de Cr$. Inf. e chaves à Rua Dias da Rocha 53. Tel. 57-5771, 57-7786, 57-6573 com CARVALHO ROCHA. (25436) 700

COPACABANA — Posto 4 — Vendo apto. um por andar, com 3 grandes qts., 2 salas amplas, hall espaçoso, ótimo jardim de inverno, grande banheiro, twyfords, em côr c/box, local para adaptar outro tipo toilete, cozinha muito grande, ótima despensa, grande área de serviço, deps. para empregada, todo claro e de fino acabamento, com garage, por Cr$ .. 1.400.000,00 com grande parte financiada. Ouvidor, 183 — 3º. sala 303 — Tel. 43-5340. (24366) 700

COPACABANA — TERRENO — Vendo medindo: 15m. de frente, 23m. de fundos, 47m. lado dir., 31m. lado esq. Zona de 10 pav. Entrega imediata. Informações e venda: IMOBILIARIA MINERVA S. A., Rua Alcindo Guanabara, 17-21, sala 1.508 — Tel. 32-7913. (16741) 700

COPACABANA — Rara oportunidade — Vendo em incorporação os últimos apartamentos de sala e quarto, peças separadas, banheiro completo, cozinha, área com tanque e dep. de empreg. Preços a partir de Cr$ 222 mil. Muita facilidade de pag. Plantas e vendas: IMOBILIAIA MINERVA S. A., Rua Alcindo Guinabara, 17-21, sala 1.508 — Telefone: 32-7913. (16745) 700

COPACABANA — RUA LEOPOLDO MIGUEZ — Vendem-se ótimos apartamentos de frente. 5.º andar. construção de COSTA PEREIRA, BOKEL, Engenharia e Construções S. A., constando de 3 ótimos quartos, 2 boas salas, jardim de inverno, 2 banheiros sociais, copa-cozinha, quarto e banheiro de empregadas, diversos armários, instalações modernas, garage e BANCO IMOBILIARIO E COMERCIAL S. A., à Avenida Erasmo Braga, 255-A — Telefone: 52-3833. (22588) 700

APTO. DE LUXO — Um por andar, 2 salas, 3 grandes qts., 2 banheiros sociais, demais dependências e garage. Posto 3 1/2, rua tranquila, aguardando "habite-se". Cr$ ...... 1.200.000,00. R. Debret, 23, sobreloja, sala 209. Tel. 42-9642 — 22-8797 — Sr. Garcia. (78498) 700

COPACABANA — "EDIFICIO DOM CARLOS" — Entre os Postos 5 e 6 — Magnífico apartamento de quarto, sala, saleta, jardim de inverno, cozinha, banheiro completo e garage. — Tratar com o BANCO IMOBILIARIO E COMERCIAL S. A., à Avenida Erasmo Braga, 255-A — Telefone: 52-3833. (22576) 700

COPACABANA — Vende-se um apartamento com sala e quarto, 24 metros quadrados, vestíbulo, banheiro completo e boa cozinha, à Rua Domingos Ferreira n.º 123, apartamento 902, tratar pelo telefone: 32-8977 — Marcelino, (22573) 700

COPACABANA — "EDIFICIO ACAPULCO" — RUA MINISTRO VIVEIROS DE CASTRO — Vende-se ótimo apartamento de 2 salas, 1 ótimo quarto, varanda, banheiro, cozinha e dependências de empregada. — Tratar no BANCO IMOBILIARIO E COMERCIAL S. A., à Avenida Erasmo Braga, 255-A — Telefone: 53-3833. (22577) 700

COPACABANA — Pronta entrega — Vendemos à Rua Felipe de Oliveira, 19 ap. 801 c| sala e quarto separado, varanda, banheiro e cozinha. Sancas e florões nas peças principais. Ver no local e tratar c| MARIO R. PAIVA-SYLVIO ALVES — Rua Rodrigo Silva, 18 sala 506 — Tel. 42-9636. (48723) 700

COPACABANA — Pôsto 4 — Vendo magnífico apto. para entrega em 8 meses, constando de vestíbulo, 2 salas, 2 quartos, banheiro, área c| tanque e dependências de empregada. FFirma idônea. Amplas garantias. — Preço de Cr$ 550.000,00 com parte financiada e parte facilitada à combinar. N. B. O apto. é de fundos (5º. andar), porém absolutamente claro e indevassável. Plantas e informações diàriamente com F. PIMENTA, à rua Bolivar, 115, 6º. andar. Tel. 27-2122. (22349) 700

RENDA ou MORADIA — Copacabana Pôsto 2 — Em rua tranquila e exclusivamente residencial vendo confortáveis aptos. de frente para pronta entrega, constando de vestibulos, ampla sala e quarto separados, varandá, banheiro completo e pequena cozinha. Sólida construção sôbre pilotis. Preço base de Cr$ 380.000,00 com financiamento e facilidades a combinar. Para visitas, apanhar cartão diàriamente c| F. PIMENTA. Rua Bolivar 115, 6º. andar. Tel. 27-2122. (22348) 700

COPACABANA — Rua Bolivar esquina de Barata Ribeiro — Neste local vendo confortáveis aptos de frente, em incorporação de sólida e conceituada firma construtora, constando de vestíbulo, saleta, sala, 2 quartos e demais dependências completas ou vestibulo, sala, 3 quartos, banheiro completo com box e etc. (tôdas as peças sociais de frente para a rua Bolivar). Preços a partir de Cr$ 700.000,00 com facilidades e financiamento. Plantas e informações diàriamente com F. PIMENTA — Rua Bolivar, 115, 6º. andar. Tel..... 27-2122. (22351) 700

TERRENO — esquina — Vende-se ótimo, à rua Figueiredo Magalhães (prolongamento) com travessa Santa Margarida e medindo 18,95 x 31 e alargando para 23,60 — Facilita-se o pagamento — Gabarito de 10 pavimentos — Av. Almirante Barroso 90 sala 207 — F. C. FARIA — Tels. .. 22-7936 e 42-4978.

COPACABANA — Aptos. « Rua Gomes Carneiro 118 — Entrega em nov. — Vendem-se os de ns. 301, 303 e 803 com sala, 2 qtos., coz., banh. c| box, área, quarto e WC. p| criada. Financ. Preços a partir de 550 mil. — Ver no local. Vendas: Av. Alte. Barroso 90, sala 207. J. FARIA Tels.: 22-7936 e 42-4978.

APARTAMENTO OTIMO — Entrega em 15 dias. Vende-se o de nº 102, no Ed. Visc. de Ouro Prêto, à Av. Atlântica, entre Paula Freitas e Hilário Gouvêa, de frente, c| 2 salas 3 quartos, bons c| armários, 2 banheiros, copa-cozinha, 2 quartos, criadas, demais dep. e garagem. Preço Cr$ 1.800.000,00 c| financiamento. Av. Almte. Barroso, 90, s| 207. J. FARIA Fones, 22-7936 e 42-4978.

TERRENO (Bairro Peixoto) — Vende-se na Pça. Edmundo Bittencourt, 2 ótimos lotes de 15 x 24,50 cada, podendo ser vendido em conjunto. — Av. Alte. Barroso 90, s| 207. J. C. FARIA — 22-7936 e 42-4978.

COPACABANA — Aptos. — Entrega em dez. — Vendem-se, bem localizados, em rua transversal, de frente, com 2 salas, 4 quartos, 2 banheiros, dependencias p| criada e garagem — Av. Alte. Barroso 90, sala 207 — J. C. FARIA — Fones 22-7936 e 42-4978. (20727) 700

COPACABANA — Próximo ao Metro — Vende-se um ótimo apartamento de fundo, para entrega imediata, em ponto magnífico, constando de: sala, jardim de inverno, com sancas e florões de gêsso, três grandes quartos, todos com armários embutidos, banheiro de côr com box, cozinha, área com tanque, com dependências para empregada e garage. Preço: Cr$ ...... 950.000,00, sendo Cr$350.000,00 financiados em 25 anos pelo IPASE. Tratar na IMOBILIÁRIA BARCELLOS LTDA. Av. Presidente Vargas n.º 534, 2.º andar. Tel.: 43-3328. Com Sr. Lourival. (11428) 700

COPACABANA — Vende-se ótimo apto. com hall, 1 sala, 3 quartos, banheiro completo, copa, cozinha, dependências de empregada e área com tanque. Sendo Cr$ 200.000,00 de entrada Cr$ 200.000,00 a combinar e o saldo financiados em 15 anos em prestações mensais de Cr$ 5.900,00. Ver à Av. N. S. de Copacabana, 1.344, apto. 203. (Chaves com o porteiro). Tratar à Av. N. S. de Copacabana, 542-4.º andar, grupo 405. Fones: 57-6147.

COPACABANA — Pôsto 3 — Vende-se magnífico apartamento de luxo com 214m2, composto de hall, 2 amplas salas, varanda, jardim de inverno, 4 quartos, 2 banheiros sociais em azulejo, cozinha, dependências de empregada e área com tanque. Cr$ 500.000,00 de entrada (ou menos) e o restante em 5 anos sem juros. Aceita-se como entrada casa em Petrópolis ou Teresópolis. Para ver, chaves à Av. N. S. de Copacabana, 542, 4.º andar, grupo 405. Fone: ... 57-6147.

COPACABANA — Vende-se por motivo de viagem luxuosa casa de modas com ótima freguezia instalada em loja com cêrca de 100m2. Preço Cr$ 1.000.000,00 com 50% financiados. Só de estoque tem Cr$ 400.000,00. Tratar à Av. N. S. de Copacabana, 542, 4.º andar, Grupo 405. Fone: ... 57-6147.

COPACABANA — Vende-se terreno à rua Barata Ribeiro, com 10x35 (Pôsto 4). Preço: Cr$ ... 3.500.000,00 com 50% financiado. Aceita-se troca por apartamentos. Tratar à Av. N. S. de Copacabana, 542, 4.º andar, Grupo 405. Fone: 57-6147. (49704) 700

COPACABANA — Rua Edmundo Lins n.º 31 (Paralela à Rua Barata Ribeiro) — Majestosos aptos. para familias de tratamento — Vendem-se em Edificio sobre Pilotis, rua estritamente residencial, elevadores privativos, somente um apto. por andar, c' vestibulo, grande sala, amplo living-room, jardim de inverno, 3 dormitorios com armarios embutidos, banheiro com box em cor, sala de almoço, cozinha, area de serviço e tanque azulejados, quarto e W. C. p| empregada — Preço Cr$ ... 1.300.000,00 com grande facilidade de pagamento. Ver no local e tratar diretamente c| a firma proprietaria IMOBILIARIA e CONSTRUTORA VILLARINO LTDA. à Rua Mexico 148, sobreloja, sala 101 — Telefone 22-1192. (48741) 700

COPACABANA — Vendo rua Barata Ribeiro edif. novo esquina apto. de frente, 3.º and. de living 4 quartos, 2 banheiros de luxo, deps. completas e garage. Cr$ 1.400 mil metade financiada resl. a combinar. — Dirceu ou Glower 22-7161 e 22-3654 Av. Rio Branco 120 s|loja s|13 — AEC. (26321) 700

COPACABANA — RUA LEOPOLDO MIGUEZ — Vende-se ótimo apartamento de frente, 5.º andar, construção de COSTA PEREIRA, BOKEL, ENGENHARIA E CONSTRUÇÕES S. A., constando de 3 ótimos quartos, 2 boas salas, jardim de inverno, 2 banheiros sociais, copa-cozinha, quarto e banheiro de empregadas, diversos armários embutidos e garage. Tratar no BANCO IMOBILIARIO E COMERCIAL S. A., à Avenida Erasmo Braga, 255-A — Telefone: 52-3833. (22582) 700

COPACABANA — Construção de Costa Pereira, Bokel, Engenharia e Construções, S. A. — Vendem-se amplos e luxuosos apartamentos, em predio de 2 apartamentos por pavimento, tendo todas as peças de frente, compostos das seguintes peças: hall de marmore, galeria de marmore, living, sala de jantar, jardim de inverno em marmore, toilette social, chapelaria, 4 amplos quartos, 2 banheiros nobres, copa-cozinha, 2 quartos de empregados com banheiro completo, lajes afonicas, — instalação central de agua quente. Elevadores Otis. Armarios embutidos. Tratar no Banco Imobiliario e Comercial S. A. — Av. Erasmo Braga, 255-A. — Tel. 52-3833. (16450) 700

COPACABANA — Vendemos, para entrega este ano, apartamentos na rua Antonio Parreiras, 51, sendo tipo "A" — sala e quarto separados, banheiro completo e cozinha c| fogão de 3 bocas e tanque — Preços desde 401 mil cruzeiros. Tipo "B" — sala e quarto conjugados, banheiro completo, cozinha com fogão de 3 bocas e tanque. — Preços desde 340 mil cruzeiros. — Acabamento de primeira qualidade, ferragens LA FONTE etc... Visite hoje a obra em fase de pintura. Grande facilidade no pagamento com 40 por cento financ. em 15 anos — Informações — KAIC rua do Carmos, 27 g| 601 — ... 22-1860.

COPACABANA — Vendemos na Canning, 10, apartamentos em final de construção com vestibulo, living, jardim de inverno, sala de jantar, 4 quartos, 2 banheiros, copa-cozinha, quarto e WC de empregados. — Precos 1 600 mil cruzeiros, com 50 por cento financiados. Um por andar — Informações com KAIC — Rua do Carmo, 27 g| 601 — 22-1860.

COPACABANA — Rua Barata Ribeiro, 292 — Ed. Ocrane. Vendemos apto. de frente, andar alto, acabamento moderno. com salão, banheiro, cozinha e tanque. — Preço 470 mil cruzeiros com facilidade no pagamento. Informações KAIC — Rua do Carmo, 27 g| 601 — 22-1860. (41078) 700

AVENIDA ATLANTICA — Vendo apartamento de luxo no ultimo pavimento do Edificio Joaquim Murtinho à Av. Atlantica, esquina de Paula Freitas. Entrega imediata — Um por andar — 2 grandes salas, 4 dormitorios c| armarios embutidos, 3 banheiros sociais em cor, copa, cozinha com azulejos até o teto, 2 quartos para empregados, garage — Preço Cr$ .... 3.100.000,00 — Com financiamento e facilidades. Tratar pelo Tel. 46-1464. (54928) 700

COPACABANA — Apartamentos — Vendemos no Edificio Murtinho Nobre, à Rua Barata Ribeiro, esquina de Hilario de Gouveia, apartamentos, em inicio de construção, com 1 sala, saleta, 2 quartos, banheiro, dependencias para empregada, cozinha com lavanderia — e apartamento com 1 sala, 1 quarto, dependencias para empregada, etc. — Preços a partir de 445 mil cruzeiros — Tratar na PLANIL — Av. Erasmo Braga, 277, 9.º — Tels.: 22-6670, 42-0470 e 22-9641 — Em Copacabana: Rua Barata Ribeiro, 354 e no Meier: Rua Dias da Cruz, 170 — loja "G" — Telefone 29-4687.

COPACABANA — Edificio Rio Espinharas — Av. Rainha Elizabeth, 706 — proximo ao Arpoador, vendemos apartamentos com 1 sala, 2 quartos, dependencias para empregada, banheiro social, cozinha, e apartamentos com 1 sala, jardim de inverno, 3 quartos, dependencias para empregada, etc. — Preços a partir de 600 mil cruzeiros com parte financiada em 15 anos pela SULACAP — Visitas diariamente no local. — Tratar na PLANIL — Av. Erasmo Braga, 277 — 9.º — Telefones: 22-6670, 42-0470 e 22-9641 — Em Copacabana: Rua Barata Ribeiro, 354 e no Meier: Rua Dias da Cruz, 170 loja "G" — Telefone: 29-4687.

COPACABANA — Posto 5 — Vendemos à Av. N. S. de Copacabana, ótimo apartamento em final de construção, constando de jardim de inverno, saleta, sala, quarto, banheiro social, copa-cozinha, dependencias para empregada e terraço de serviço com tanque — Preço 450 mil cruzeiros — Tratar na PLANIL — Av. Erasmo Braga, 277 — 9.º — Tels.: 22-6670, 42-0470 e 22-9641 — Em Copacabana: Rua Barata Ribeiro, 354 e no Meier: Rua Dias da Cruz, 170 — loja "G" — Tel. 29-4687.

COPACABANA — Edificio Tambiá — Vendemos à Rua Toneleros, grande apartamento com 1 sala, 4 quartos, 2 banheiros sociais, varandas envidraçadas, dependencias completas para empregada, armarios embutidos, area de serviço. Preço Cr$ .... 1.200.000,00 com parte financiada em 15 anos. Tratar na PLANIL — Av. Erasmo Braga, 277 — 9.º — Telefones: 22-6670, 42-0470 e .... 22-9641 — Em Copacabana: Rua Barata Ribeiro, 354 e no Meier: Rua Dias da Cruz, 170 loja "G" — Tel.: 29-4687. (39155) 700

COPACABANA — Avenida N. S. de Copacabana — Magnifico apto. Duplex 12.º e 13.º Pavimentos — Vende-se constando o 12.º pavimento de living com 40,50m2, sala de jantar com 31,39m2 copa-cozinha, hall social, terraço com 18,75m2, varanda pegando 2 quartos, quarto de costura e diversos armarios embutidos. No 13º pavimento um grande salão com 24,30m2, 2 quartos e banheiro completo de empregada, hall de serviço e diversos armarios embutidos. Preço Cr$ 3.500.000,00 a combinar. Tratar no Banco Imobiliario e Comercial S. A. a Av. Erasmo Braga 255-A. Tel.: 52-3833. (22585) 700

COPACABANA — Av Atlantica — Vende-se o apto. 801 do Edificio Cairo à Av. Atlantica n. 2788 (um por andar) pôsto 4 com 5 salas, 4 quartos, 2 banheiros de marmore, 2 quartos de empregada, banheiro completo para empregadas, copa, cozinha, grande serviço e garagem. — Cr$...... 2.900.000,00; ver diariamente das 9 ás 16 e tratar pelo tel. 37-4026. (12425) 700

COPACABANA — Vende-se para pronta entrega, na rua Anita Garibaldi esquina de Toneleros, magnificas lojas — Tratar com Gastão Maciel — Av. Rio Branco 117, salas... 511|2 — Tels.: 52-5225 e ... 52-3622.

AVENIDA ATLANTICA — Apartamento de frente com 2 salas, 3 quartos, dependencia de serviço. Entrega imediata. Preço Cr$ 1.200.000,00 — Tratar com Gastão Maciel — Av. Rio Branco 117, salas 511|2 — Tels.: 52-5225 e ... 52-3622. (48738) 700

COPACABANA - Posto 5 - - Visite os magnificos apartamentos do Edificio "Noama", já em exposição e em final de construção com sala separada, quarto, banheiro completo com box, cozinha com armarios embutidos, fogão de 3 bocas, quarto e dependencias de empregada, terraço c| tanque e varanda — Rua Leopoldo Miguez, 170 — Dois apartamentos, por andar, ambos de frente, construção sobrè pilotis, play-ground, foro remido, projetado com todos os equisit moderna construção — 50 por cento a combinar e 50 por cento financiados em 5 anos — Entrega em março vindouro. Preço fixo sem reajustamento. Informações com a Incorporadora IMOBILIARIA PRIMO LTDA. — Rua Mexico, 148, 7.º andar, grupo 705. Tel. 52-2593. (39186) 700

COPACABANA — Posto 6 — Vendem-se, os ultimos apartamentos, para entrega imediata, no melhor ponto do bairro, com as seguintes peças: sala e quarto independente, com sancas e florões de gêsso, banheiro com box, cozinha, área com tanque e banheiro para empregada. Preços a partir de Cr$ .... 400.000,00, com financiamento. Visitar à Rua Julio de Castilhos, n.º 56, com Lourival ou com porteiro. Tratar na IMOBILIARIA BARCELOS LTDA., à Avda. Presidente Vargas n.º 534 - 2.º andar. Tel. (11427) 700

COPACABANA — Edificio Montese — Vendo apt. de luxo por Cr$ 2.000.000,00 financiando % em 15 anos, 2 grandes salões com jardim de inverno, 4 quartos de 15 m2, com varandas fechadas, armarios embutidos, 2 banheiros sociais, 1 banheiro de empregada completo. Portão de serralheria, pisos de marmore e parquet Paulista, pintura a oleo, sancas, etc. Esplendidas copa e cozinha com armario e dispensa azulejada. Dependencias espaçosas com iluminação direta. Fone: do proprietario — 37-1527. (24337) 700

COPACABANA — Vendo esquina .. 17x15 gab. 10 pavs. pronta entrega. Cr$ 4 milhões, recebo metade em aptos. prontos. Dirceu 22-7161 e .... 22-3654 Av. Rio Branco 120 s|loja s| 13 — AEC. (26452) 700

AV. ATLANTICA — Vende apto. no último ondar c/grande terraço privativo, salão, 2 banh. 2 qts. emp., 3 espaçosos quartos, um duplo, garage, etc. P/2.700 mil, financ. 50% em 10 anos. Visitas com RUFINO C. FERNANDES, Av. R. Branco 173, 8º andar, sala 807. Tel. 42-1280. (22554) 700

COPACABANA — Vendo à Rua Toneleros apto. de quarto, sala, cozinha, banheiro completo, quarto e banheiro empreg. Fones 27-3250 — 32-6851. (22633) 700

COPACABANA — Vende-se à Rua Souza Lima 385, apartamento acabado de construir, com saleta, sala, 3 quartos, dependencias e garage. Informações com o Sr. Mario pelo telefone 46-4541. (26393) 700

Flamengo

FLAMENGO — Vendemos muito próximo à Praia 2 ótimos aptos. de frente, tendo: varanda, sala-quarto com 3 x 6,30, banheiro completo e kitch. Estão rendendo 2.800 cruzeiros mas podemos entregar vazios. Preço de cada: 280 mil cruzeiros com 100 mil cruzeiros à vista — ORG. IMOB. DR. GABRIEL DE ANDRADE — Almte. Barroso 90, s| 815 — Telefones 42-9777, 22-2931 e 22-9167.

FLAMENGO — Vendemos à rua Ferreira Viana ótimo apto, vazio com 1 sala, 2 grandes dormitórios, banheiro, cozinha, demais deps. Preço: Cr$ 600.000,00 tendo Cr$ 280.000,00 financiados em 12 anos, restante fac. a combinar. ORG. IMOB. DR. GABRIEL DE ANDRADE. Almte. Barroso 90, s| 815. Tels. 42-9777, 22-2931 e 22-9167.

PRAIA DO FLAMENGO — Vendemos apto. de 3 quartos, 1 salão com 25ms2, banheiro social, grande cozinha, deps. de empr., por Cr$ 860.000,00 tendo Cr$ 364.000,00 financiados em 18 anos, restante a combinar. Novo, vazio, pronta entrega, moderno. ORG. IMOB. DR. GABRIEL DE ANDRADE Almte. Barroso 90, s| 815. Tels. 42-9777, 22-2931 e 22-9167.

FLAMENGO — Catete — Vendemos à rua Bento Lisboa, apto. de frente, novo, vazio, tendo 1 sala, 4 dormitórios, banheiro c| box, cozinha ampla, quarto e W.C. de empr. e área c| tanque. Preço: Cr$ 800.000,00 tendo metade financiada em 5 anos. ORG. IMOB. DR. GABRIEL DE ANDRADE. Almte. Barroso 90, s| 815. Tels. 42-9777, 22-2931 e 22-9167.

FLAMENGO — Vendemos, de frente, entrega imediata, excelente apto. com 2 vars., salt., 2 salas, 3 dormitórios, banheiro em côr com louça inglêsa, ampla cozinha, dependências de empregada, serviço e garagem. Preço Cr$ 1.250.000,00 com financiamento e facilidade de pagamento — ORG. IMOB. DR. GABRIEL DE ANDRADE. Almte. Barroso, 90, sala 815 — Telefones 42-9777, 22-2931 e 22-9167.

FLAMENGO — Vendemos à rua Arthur Bernardes, excelente e luxuoso apto. de frente, vazio, novo, construção de 1.ª ordem, composto de: 2 salas, 4 quartos, 2 banheiros sociais, ampla cozinha, deps. de empr., área tôda ladrilhada c| tanque e garagem. Preço de ocasião: Cr$ 300.000,00 sendo apenas Cr$ 300.000,00 à vista, Cr$ 200.000,00 à vista, Cr$ 800.000,00 em 10 anos. A vista vende-se com grande redução. ORG. IMOB. DR. GABRIEL DE ANDRADE. Almte. Barroso 90, s| 815. Tels. 42-9777, 22-2931 e 22-9167. (20713) 900

PRAIA DO FLAMENGO — UM POR ANDAR — Vende-se luxuosíssimo apto. c| área de 440 ms2 próprio p| embaixada ou familia de alto tratamento. Preço 6.500.000,00 c| financ. e facilid. FORTUNA CORRETAGENS LTDA. Pça. Pio X, 98 s| 913. Tel 43-0267. (26263) 900

TERRENO — Vende-se excepcionalmente localizado junto à Praça José de Alencar, de esquina, com testada de 92 mts. e área de 1.500ms2. Zona de 8 pav. Preço base Cr$ 10.000.000,00. Tratar com M. S. Ramos, Av. Rio Branco, 128-1.º, s| 104. (22475) 900

FLAMENGO — Vende-se próximo à praia, maravilhoso apto. acabado de construir, andar alto, c| 3 grandes qtos. arms. emb., 3 grandes sls., grande j. de inverno, 2 banhs., copa-coz. ampla, magnífica área de serv c| arm. emb. esplêndido qto. de emp. e garage. O apto. é claro, arejado e c| linda vista. Preço 2 milhões c| 50% financ. Ver à Av. Oswaldo Cruz 107|109 apto. 601. Chaves c| o porteiro. Tratar c| FORTUNA CORRETAGENS LTDA. Pça. Pio X, 98 s| 913 — Tel. 43-0267. (26262) 900

PRAIA DO FLAMENGO — Vende-se magnífico apto. de frente para a praia, andar médio, composto de um grande liivng de 60 ms2, 3 bons qtos arms. emb., 2 banhs., copa-coz., qto. de emp. e garage. Entrega até dezembro. Preço Cr$ 2.300.000,00 c| financ. FORTUNA CORRETAGENS LTDA. Pça. Pio X, 98 s| 913 — Tel. 43-0267. (26261) 900

FLAMENGO — Rua Senador Vergueiro n. 174 — Vendo otimo apartamento de 2 quartos, sala, cozinha, banheiro c/ box, area c/ tanque e dep. de empregada, facilita-se e financia-se, ver domingo no local das 9 ás 12 e tratar c/ Averbuck. — Tels.: 32-9449 e 42-8452. (22508) 900

APARTAMENTO C/ 70 % FINANCIADO — Otimo apartamento de frente para a praça José de Alencar, no Edificio Simon Bolivar, acabado de construir e para pronta entrega, constante de: Entrada, 1 sala, 3 quartos, 2 banheiros sociais, copa-cozinha, quarto e dep. de empregada, garagem. Preço: Cr$ 1.150.000,00 c/ 70 % financiado (parte em 18 anos e parte em 5 anos). Ver o apt. 502. Chaves c/ o porteiro. CIVIA — Trv. Ouvidor, 17 (Sec. de Vendas, 2º and.). Tel.: * 52-8166, de 8,30 às 18,00 hs. (48976) 900

FLAMENGO — Novo, de frente, vendo apto. de hall, living, 3 grandes quartos, sala de almôço, banheiro em côr, dep. emp., área e garagem. Pintado a óleo, c/ sancas e florões. Ed. sôbre pilotis. Entrada Cr$ 450.000,00. Ver sr. Newton, hoje e amanhã, r. Ferreira Vianna, 44, apto. 801. — Infs. sr. ROMULO, tel. 42-0110.

FLAMENGO — Novo, andar alto, ed. sôbre pilotis, vendo apto. de sala e quarto, peças separadas, b. e cozinha, q. e banh. de empregada. Ver c/ sr. Newton, hoje e amanhã, r. Ferreira Viana, 44, apto. 803. Entrada Cr$ 220.000,00. — Infs. sr. ROMULO, tel. 42-0110. (24320) 900

FLAMENGO — Vende-se 1 apto. duplex, acabamento de alto luxo, em edif. altamente familiar, no último andar, indevassável, para família de tratamento. 1.º andar: hall, 1 salão, 2 dormitórios, copa-cozinha, banheiro completo em côr e bar completo: 2.º andar: 2 bons quartos, banheiro completo e demais deps. e garagem. Preço Cr$ 1.900.000,00; pagamento a combinar, ou estuda-se proposta. — Ver no local, à rua Senador Vergueiro, 185, apto. 1202, com o porteiro, e tratar na ORG. MONTEIRO, av. Pres. Vargas n.º 417-A, s/ 606. Tel. 23-3469. (47054) 900

PRAIA DO FLAMENGO — Vende-se apartamento claro, com vista, de entrada, sala, 2 quartos com armários embutidos, banheiro, cozinha com armário, área de serviço com tanque, quarto de empregada com armario embutido, banheiro. Preço Cr$ ..... 290.000,00 financiados em 18 anos; Cr$ 300.000,00 à vista; Cr$ 110.000,00 facilitados. — Tratar com o proprietário, telefone 45-7888. (21365) 900

FLAMENGO — Laranjeiras — Vendem-se magnífico lote, à Rua Pinheiro Machado, frente ao Palácio Guanabara, de 13,30 de frente por 38,20 metros de fundo. Entrega vazio e imediato. — Zona de 8 pavimentos. — Projeto aprovado com 33 apartamentos, sendo 16 de sala e 3 quartos e 17 de sala e 2 quartos. — Preço Cr$ 2.600.000,00 — Tratar com o proprietário sr. TOBIAS à Rua Alvaro Alvim, 48, sala 1101 — Tel. .... 22-5140 — Ramal 91. (21383) 900

FLAMENGO — Rua Senador Vergueiro, 81 — Em luxuoso edifício de 2 aptos. p/ andar, vende-se, para entrega em 6 meses, de fundos, em andar alto, lado da sombra, descortinando linda vista para o mar, um excelente e confortável apto. c/ sancas e florões, com todo o requinte para família de fino gôsto, c/ hall, saleta, grande sala de visitas pintada a óleo, sala de jantar, 2 ótimos quartos c/ armários, banheiro completo em côr c/ teto a óleo, ampla cozinha c/ armários e teto a óleo, área de serviço tôda em azulejos c/ armários para depósitos, quarto e banheiro de empregada e garagem. Grande financiamento. — Para visitar, c/ o proprietário, GOMES AZEREDO, tel. 45-2684. (26356) 900

ZONA SUL, até Copacabana, permuto apto. térreo de frente, R. Grajaú, 224, apto. 101, 2 quartos, sala, banheiro, cozinha e dependências. — SR. ALBUQUERQUE, 48-2764, 58-0170, às tardes. (24245) 900

FLAMENGO — Negócio urgente. Vendo motivo de viagem ótimo apartamento de 2 quartos amplos, sala, varanda, 2 entradas, sendo uma social, cozinha com armários embutidos, 2 áreas sendo uma muito grande com 25 metros quadrados aproximadamente, depend. empreg., etc., edifício com garage (o apart. não tem vaga na garage) para entrega imediata, Preço 620 mil Cr$, com 250 mil Cr$ de entrada, mais 170 mil Cr$ a combinar e o resto em prestações de 3.700 Cr$ mensais. Ver, somente, das 8 às 12 horas, parte da manhã. Tratar com o sr. Luiz Babo. Tel.... 43-5844, das 17 às 19 horas, Rua 1º. de Março, 6, 2º. andar, sala 6. Edifício do Paço. Visitem o apartamento n. 5 do 1º. andar do prédio n. 27 da rua Honório de Barros. Suntuoso edifício. (18201) 900

FLAMENGO — Próximo à Praia — Vendem-se apartamentos em final de acabamento, constando de grande sala, jardim de inverno, quarto, banheiro social, cozinha com fogão, quarto e W. C. de empregada e terraço de serviço com tanque. Preços a partir de Cr$ 428.000,00 com parte financiada e parte facilitada. Ver com o encarregado à Rua Dois de Dezembro 34, e tratar diretamente com os proprietários e construtores à Av. Rio Branco 173, 14º. andar. Tels. 42-2407, 52-0119 e 22-4319. (13668) 900

FLAMENGO — Vende-se otimo apartamento, de frente para a rua Paissandu, bem arejado composto de sala-quarto, banheiro e kitchnete. Preço: Cr$ 280 mil. Grande parte financiada, Ver na rua Marques de Abrantes 37 — apto. 805 — Chaves com o porteiro Joaquim — Informações no BANCO AUXILIAR DA PRODUÇÃO S. A. na Trav. do Ouvidor 12 — Tel.: 52-2220. (12554) 900

VENDE-SE luxuoso apto., à praia do Flamengo, 82, com linda vista para a baía, pronta entrega, de frente, com 243 ms.2 de área útil, garagem, armários embutidos, 3 quartos, sendo um c/ 40 ms.2; 3 amplas salas, 2 banheiros sociais, 2 quartos e banheiro de empregadas, grande varanda em tôda a frente e outra menor, etc.. Metade financiada em 10 anos. — Tratar na av. Rio Branco, 243, 1.º andar, tel. 42-6617 ou 45-1724. (10813) 900

VENDE-SE apartamento de frente, 5.º andar, lado da sombra, com vestíbulo, grande living, sala de jantar, jardim de inverno, e dois grandes quartos, armarios embutidos, sancas, terraço de serviço azulejado e envidraçado com tanque de marmore, demais dependências completas e garage. Cr$ 950.000,00 metade à vista. Otimo ponto. Rua Marquez de Abrantes. Fone 25-5438, pronta desocupação. (26085) 900

FLAMENGO — Apartamentos em final de construção, ótimo acabamento — Vende-se apartamentos no edifício Rio Carioca, à Rua Paissandu, esquina Pinheiro Machado de saleta, sala, varanda, 3 quartos, banheiro social completo, copa-cozinha, dependências e ampla área de serviço. — Preços a partir de Cr$ 750.000,00, com 60 por cento facilitados e 40 por cento financiados em 5 anos. — Ver no local. — Tratar com a CONCIL à Rua Alvaro Alvim, 48 — Sala 1101 — Telefone 22-5140. — Ramal 91. (21386) 900

FLAMENGO — Com apenas 300 mil cruzeiros, V. S. receberá, ainda hoje, as chaves de um maravilhoso apartamento de frente, unico no andar, c| ampla sala, 2 quartos, cozinha banheiro, grande area de serviço, quarto de empregada e, especialmente, maravilhosa varanda com cerca de 60 m2, ocupando toda a frente do Ed. Ver no local, apto. C-01, com o zelador, e tratar diretamente com a firma proprietaria IMOBILIARIA e CONSTRUTORA VILLARINO LTDA. — à Rua Mexico 148 sobreloja, sala 101 — Tel.: 22-1182.

FLAMENGO — Rua Correa Dutra n.º 9 — Vendem-se os ultimos aptos., em final de construção, com ampla sala, quarto separado, otimo jardim de inverno, banheiro c| box e cozinha. — Preços a partir de 370 mil cruzeiros, com grande facilidade de pagamento. Ver no local e tratar diretamente com a firma proprietaria — IMOBILIARIA e CONSTRUTORA VILLARINO LTDA., à Rua Mexico 148, sobreloja — sala 101 — Telefone 22-1192. (48740) 900

FLAMENGO — Edif. Rosamar — Rua Corrêa Dutra, 37 — Vendemos em inicio de construção magnificos aptos, contendo: 1 grande sala, 1 quarto (separados), banheiro completo, coz., dependência para empregada e área de serviço com tanque. Preço previsto Cr$ 250.000,00 grandemente facilitados sem juros. Tratar à IMOB. BERNA LTDA. Direção de JAYME BERGER e SAMIR NAGIB. Av. Rio Branco, 116, 9.º and., salas 2 e 3 — Tels. 42-6613 e 52-3195. (25517) 900

FLAMENGO — AV. RUI BARBOSA — Vendo apt. c| sala, 3 quartos c| arm. embutidos, banh., cozinha, dep. p| empregada. Cr$ 850.000,00 c| 50% em 8 anos. Rua Gonçalves Dias, 67-2.º andar —RAUL REBOUÇAS. (08625) 900

FLAMENGO — Confortaveis e modernos apartamentos, compostos de: vestibulo, sala, 2 quartos separados, cozinha completa, banheiro completo, quarto e banheiro de empregada. Area de serviço com tanque. Esquina das ruas Marquês de Abrantes e Marquês de Paraná. Peças principais todas de frente para a rua — Entrada de serviço independente — Venezianas metalicas coloridas Paramount. — Otimos apartamentos p| moradia, renda ou revenda. Preços fixos sem reajustamento de especie alguma, desde 500 mil cruzeiros — PREVINAL COMERCIO E INDUSTRIA S. A. — Rua da Assembleia número 11, 12.º andar Telefones: 42-4737 e 32-8962. (62191) 900

FLAMENGO — Em excelente modalidade de pagamento, vendemos aptos. otimos, localização privilegiada (Paissandu; Praia do Flamengo) Senador Vergueiro; Marquês de Abrantes), em construção ou prontos, compostos de: 1, 2, ou 3 quartos, com magnificas condições de pagamento. — Tratar na IMOBILIARIA LIDO LTDA., Av. R. Branco, 120 — 10.º andar, sala 1004 — Tels.: 32-7736 e 52-1485 ou à Rua Belfort Roxo, 129, esquina N. S. Copacabana — Tel.: 37-3028 (loja aberta até 22 horas, inclusive domingos). (49824) 900

FLAMENGO — Aptos. de 2 quartos, sala e dependencias, proxima incorporação a ser lançada. Rua 2 dezembro, 32 — Proximo a praia. KAIC — Rua do Carmo, 27 g| 601 ... 22-1860. (41083) 900

FLAMENGO — Edificio Esperança — Vendemos à Avenida Rui Barbosa, 280, apartamento no 13.º pavimento de frente, com grande sala, 3 quartos, cozinha, dependencias p| empregada e garagem. — Informações na PLANIL — Av. Erasmo Braga, 277 — 9.º — Tels.: 22-6670, 42-0470 e .... 22-9641 — Meier: Rua Dias da Cruz, 170, loja "G" — Telefone: 29-4687 e em Copacabana: Rua Barata Ribeiro, número 354. (39157) 900

FLAMENGO — Edificio Serra Clara — Rua Ferreira Viana, 60|62 — Vendemos em início de construção os 2 últimos aptos. de frente constituído de: 1 ou 2 quartos, grande sala, banh. completo, cozinha, dependência para empr. e área de serviço com tanque. Preço previsto .... Cr$ 250.000,00 a 395.000,00 grandemente facilitados sem juros. Tratar à IMOB. BERNA LTDA. Direção de JAYME BERGER e SAMIR NAGIB. Av. Rio Branco, 116, 9.º and., salas 2 e 3 — Tels. 42-6613 e 52-3195. (25516) 900

EDIFICIO SIMON BOLIVAR — Vendo lindo apto. de frente, na Rua Barão do Flamengo (Lar Brasileiro), bloco "P", 11.º, n. 1106, com habite-se, boa sala e var., 2 bons quartos, banh., copa e coz., quart oe banh. banh., copa e coz., quarto e banh. 670.000,00 com Cr$ 228.000,00 financ. em 18 anos. Com Arthur Perrone Av. Nilo Peçanha, 26, 7.º, sala 714. Tel. 52-8913. Chaves com o porteiro ou no apto. 1107. (25503) 900

FLAMENGO — Rua Ferreira Viana, esquina da praia — Prop. do Lar Brasileiro. De frente, terreo, 104, sala, 3 qtos., muitos armários, etc. — Cr$ 720.000,00, c| Cr$ 322.000,00 em 18 anos, juros de 10%. Chaves com o porteiro José, sem int., tratar — 47-6984, ou Rua México, 148, 5.º, sala 501, somente de 16 às 17 horas, VALENTE. (16843) 900

FLAMENGO, LARANJEIRAS, LARGO DO MACHADO OU IMEDIAÇÕES — Compra-se apartamento de 2 ou mais quartos e dependências. Aluguel antigo. Compra-se móveis, cortinas, etc. Propostas p| D. Helena, 32-6366 de segunda-feira em diante das 9 às 17,30 hs. (54948) 900

FLAMENGO — Vendemos os seguintes apartamentos: Rua Senador Vergueiro. Todos de frente. Sala, 3 qts., 2 banheiros, demais dependências. Preço Cr$ 1.150 com 50% financiados. Rua Barão de Icaraí. Incorporação somente de proprietários. Alto Luxo, 3 qtos., 2 salas. Área 150 msq. Garage no subsolo. Entrada Cr$ 100 mil. Vende-se também quota ideal de terreno. Rua Conde de Baependi. Todos de frente, pintados a óleo. 2 qtos., 2 salas de Cr$ 720 mil a 790 mil. 50% financiados. Tratar com MAGALHAES CANABRAVA S. A. — Tel. 43-6785.

FLAMENGO — Rua Conde de Baependi — Vendemos ótimos aptos. todos de frente pintados a óleo. 2 qtos., 2 ss. de Cr$ 720 a 790 mil. Tratar com MAGALHAES CANABRAVA, S.A. — Tel. 43-6785. (54939) 900

FLAMENGO — Urgente ótimo emprêgo de capital — Particular vende no melhor ponto do Flamengo apartamento de frente andar alto indevassável com bela vista para o mar montanha composto de quarto e sala conjugados jardim inverno varanda, banheiro e cozinha. Parte financiada telefonar 25-5378. (24393) 900

FLAMENGO — Vendemos à Praia do Flamengo n.º 100, esquina da rua Ferreira Viana, ótimo apartamento de sala dupla, 2 quartos, armário embutido, banheiro completo com box, cozinha com 2 pias e fogão de 4 bocas, dependências completas de empregada e área de serviço com tanque. Muito claro e arejado. Visitas no local com o encarregado. Maiores detalhes pelos tels. 42-7067 e 32-6545. (16715) 900

FLAMENGO — Pagamento em 12 anos — Vendemos em edifício em incorporação próximo à praia e ao Largo do Machado, apartamentos com vestibulo, sala, quarto, banheiro completo e cozinha americana ou com sala, quarto, banheiro completo e cozinha americana. Ótimos para moradia ou renda. Prédio exclusivamente residencial com estacionamento para automóveis. Preços a partir de Cr$ 281.000,00 — Cr$ .... 28.100,00 de entrada e o resto em 12 anos. Prestações inferiores ao aluguel. Construção adiantada. Visitas hoje ao local de 9 às 17 horas. Informações e vendas com Orlando Macedo. Av. Rio Branco 181-4.º andar (Ed. Cineac). Tels. 32-6128 e 32-7164.

FLAMENGO - Rua Barão de Icaraí — Apartamento de alto luxo em andar alto grande sala, 3 quartos espaçosos, com armários embutidos, 2 banheiros sociais em côr, copa, cozinha com exaustor, lavanderia ladrilhada com 2 tanques, quarto e W. C. de empregada, garagem, construção recém-terminada sôbre pilotis. Tôdas as peças de frente — Cr$ 1.300.000,00 com parte financiada em longo prazo. Informações e vendas com Orlando Macedo. Hoje domingo na nossa loja na Av. N. S. Copacabana esquina de Siqueira Campos. Departamento de vendas — Av. Rio Branco, 181-4.º andar (Ed Cineac Trianon). Fone: 32-6128 e 32-7164. (39169) 900

FLAMENGO — Vendemos à rua Silveira Martins, para entrega imediata, apto. em andar elevado de sala, quarto, varanda, banheiro completo e kitch. Cr$ .. 295.000,00 com 125.000,00 de sinal e o restante financiado — CARLOS MAC-DOWELL DA COSTA IMOVEIS. Av. Rio Branco, 108-7.º andar. Telefones: .. 42-9304 e 42-9527. (41082) 900

ED. DELFIM MOREIRA

RUA DIAS FERREIRA, 147, com frente também para uma PRAÇA na AV. VISCONDE DE ALBUQUERQUE

Construção esmerada — Material de 1.ª já na 3.ª laje

LEBLON!!!

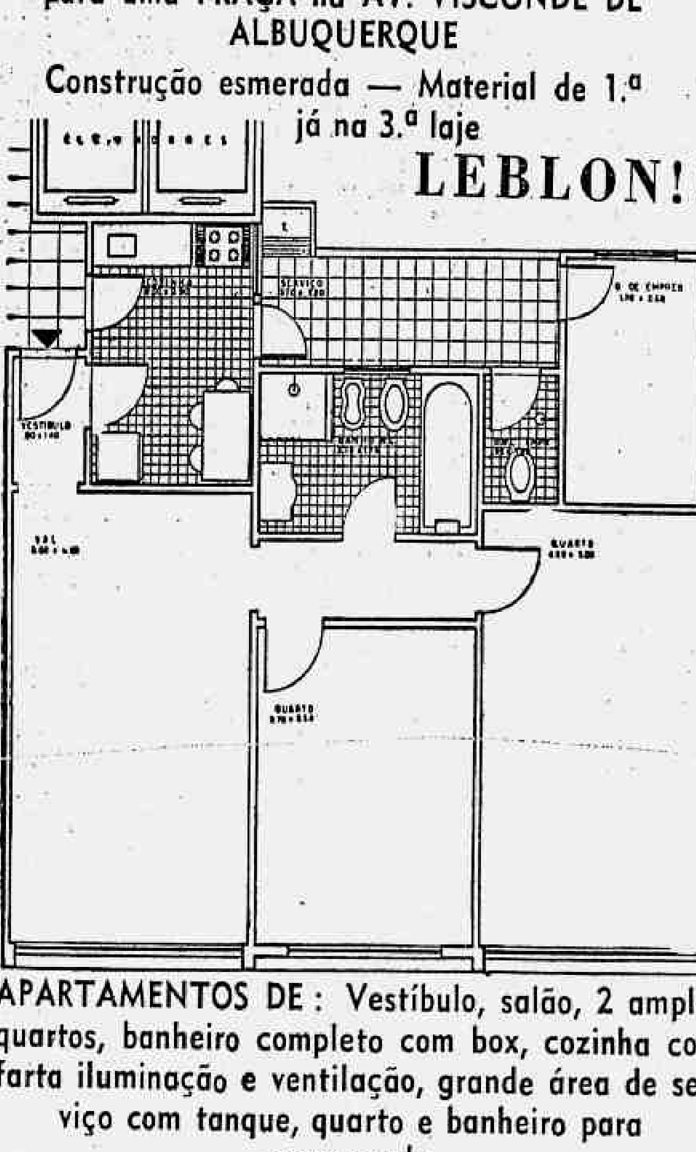

APARTAMENTOS DE: Vestíbulo, salão, 2 amplos quartos, banheiro completo com box, cozinha com farta iluminação e ventilação, grande área de serviço com tanque, quarto e banheiro para empregada.

Projeto e construção: H. DOMINGUEZ ALONSO

VENDAS COM OS CORRETORES:

Mario R. de Paiva e Sylvio Alves

RUA RODRIGO SILVA, 18-sala 506 - Tel.: 42-9636

Corretores no local — Das 9 às 22 horas

INCRÍVEL!!!

Uma LAGE em cada 20 dias!!!

Verifique você mesmo no local.

- Edifício de 6 pavimentos com garage
- Servido por 2 elevadores
- Localização privilegiada próximo a praia
- Farta condução: bondes, ônibus, lotações (ponto terminal)
- Fartura de água (2 poços artezianos)
- Prazo de entrega 20 meses.

PREÇO ÚNICO POR APARTAMENTO:
CR$ 600.000,00

CONDIÇÕES: Sinal 10% – 40% em 20 meses. 50% financiados em 5 anos juros de 10% a/a em prestações de Cr$ 6.375,00, após a entrega das chaves.

FLAMENGO - PRAIA DE BOTAFOGO — Vende-se o grande apartamento vazio, com varanda de inverno na frente, n.º 202, bloco A, do edifício à avenida Ruy Barbosa n.º 624, com direito a vaga na garagem, em leilão pelo Palladio, dia 12 de outubro de 1955, às 16,30 hs., em frente ao edifício. Anúncios detalhados no Jornal do Comércio de quintas e domingos. Chaves com o porteiro. (24225) 900

FLAMENGO — Vende-se, em final de acabamento, apartamentos a partir de Cr$ 288.000,00, composto de sala e quarto separados, banheiro, cozinha com fogão, área de serviço com tanque e banheiro de empregada. Ver c|o encarregado à rua 2 de Dezembro, 34. Condições de pagamento c|os proprietários e construtores à Av. Rio Branco, 173, 14º. andar, tels. 42-2407 e 52-0119. (20676) 900

FLAMENGO — Vendemos apartamentos de frente, com 2 quartos, sala, saleta, banheiro completo, cozinha e dependências de empregada com entrada de serviço, à rua Senador Vergueiro, 207. Entrega em 10 meses. Tratar na INCORPORADORA IMOBILIARIA MAZZA LTDA. Rua da Assembléia, 67 — 3º. andar, Tels. 22-7266 e 42-8070. (48808) 900

FLAMENGO — Vende-se ótimos apartamentos recém-construídos com 3 quartos, 2 salas, banheiro e toilete sociais em côr, ampla cozinha, dependências de empregada, área de serviço e garage. Acabamento esmerado. Ver à Rua Esteves Junior n.º 62, junto à Praça São Salvador, Flamengo. Tratar à Rua São José n.º 85, 3.º andar, salas 313 e 314 — Tel.: 42-3860. Condições: — 50% facilitado e 50% em 5 anos. (49129) 900

FLAMENGO — MRQ. ABRANTES — Vendo apt. de frente c| vestíbulo, sala, 3 qts., banh., cozinha e depend. p| empregada. Cr$ 1.000.000,00 c| facilidade de pagamento, r.ua Gonçalves Dias, 67-2.º and. RAUL REBOUÇAS. (08628) 900

FLAMENGO — Praia — Vende-se lindíssimo apartamento em ed. recem-construido de frente, andar alto, com 2 salas conjugadas, 3 dormitorios, 3 banheiros sociais, copa-cozinha, dependencias para empregadas e garage. Maiores detalhes com J. Gonçalves da Costa à Rua São José, 50, 6º, gr. 602. Tels. 32-8457 e 22-8157. (16457) 900

FLAMENGO — Vende-se ou aluga-se apartamento de frente, junto à praia, com sala, dois quartos, banheiro, cozinha, área com tanque e dependência de empregada. Diàriamente à Rua Buarque de Macedo 20 — Apto. 401. (22362) 900

FLAMENGO — Apto. — Vende-se de frente com linda vista indevassável ótimo acabamento novo, com sancas, etc., c| sala, 2 quartos, cozinha, e banheiro. Preço 595 mil Cr$, com 140 financiados e o resto à combinar. Ver tel.: 25-3891 p| manhã marcando hora. (26095) 900

FLAMENGO — AV. RUI BARBOSA — Vendo luxuoso apto. c| jard. inverno, hall, living, s| jantar, saleta, 3 qtos. sendo 1 duplo, 2 banhs., copa, cozinha, 2 qts. e banh. p| empregada e garage. Cr$ 2.600.000,00 c| facilidade de pagamento. Rua Gonçalves Dias, 67-2.º andar — RAUL REBOUÇAS. (08629) 900

FLAMENGO — AV. OSVALDO CRUZ — Vendo apto. c| hall, 3 salas, 3 quartos atapetados, banh. louça inglêsa, cozinha, dep. p| empregada e garage. ENTREGA IMEDIATA. Cr$ 1.200.000,00 com facilidade de pagamento. Rua Gonçalves Dias, 67-2.º andar. RAUL REBOUÇAS. (08624) 900

ED. SIMON BOLIVAR — Vendo o excelente apto. 803, de esquina, frente à Pça. José Alencar e Sen. Vergueiro. Tôdas peças sociais de frente: grande sala, jardim inverno envidraçado, 3 bons quartos, 2 banheiros sociais em côr, copa-cozinha dependend. empregada e garagem. Muitos melhoramentos. Cr$ 1.100.000,00 com Cr$ 388.200,00 financ. 18 anos Ver no local com sr. LELIS. Tratar, a partir de segunda-feira, telefone 45-0153. (26146) 900

FLAMENGO — Praia — Vendo magnífico apart. de frente c| hall, s| visitas e de jantar, 4 qts. c| arm. embutidos, 2 banheiros, copa-cozinha, dependências para empregada, depósitos e garage. Cr$ 2.200.000,00 c| facilidade de pagamento. Rua Gonçalves Dias 67, 2º andar — Raul Rebouças. (13560) 900

FLAMENGO — PRAIA — Vendo ótimo apart. de frente c| jard. inverno, 2 salas, 3 qts., 2 banhs., copa-cozinha, dep. p| empregada garage em box c| elevador. Cr$ 2.800.000,00 c| facilidade de pagamento. Rua Gonçalves Dias, 67-2.º andar — RAUL REBOUÇAS. (08621) 900

FLAMENGO — MARQ. PENEDO — Vendo prédio em terreno de 14 x 30 c| jard. de inverno, living, escritório, s| almôço, 4 qts. c| arm. embutidos, 2 banhs., copa, cozinha. Fora, dep. p| empregadas e garage. Cr$ 3.000.000,00 c| facilidade de pagamento. Rua Gonçalves Dias, 67-2.º and. RAUL REBOUÇAS. (08626) 900

FLAMENGO — PRAIA — Vendo apt. de frente c| varanda, saleta, 2 salas, 4 qts., 2 banhs., copa, cozinha, dep. p| empregada e garage. Cr$ .... 2.500.000,00 c| facilidade de pagamento. Rua Gonçalves Dias, 67-2.º andar. — RAUL REBOUÇAS pp 2710. (08623) 900

PRAIA DO FLAMENGO, 12 — Vendemos o apto. 1110, com: sala-quarto, banh., coz., varanda. Apenas Cr$ 50 mil de entrada. — Ver no local e tratar na MUNDIAL IMOBILIARIA, Rodrigo Silva, 18, s/ 906. Tel. 32-6775. (26325) 900

PAISSANDU, 73, esquina de Senador Vergueiro, apartamento 31, com frente de 23 metros em redor desta esquina (a primeira da praia) composto de 5 grandes peças (2 salas, 3 quartos) e amplas dependências. Entrega-se vazio. Pode ser visto das 14 às 17 horas, sendo atendido pela própria inquilina Dona Palmira. Preço: Cr$ 1.050.000,00. Entrada Cr$ 500.000,00 facilitando o restante. — Tratar, depois de visitá-lo, com o proprietário. — Telefone: 37-2707. (12492) 900

FLAMENGO — Rua Marquês de Abrantes — Vende-se ótimo apartamento em andar alto para pronta entrega, com 1 grande sala, 3 dormitórios, banheiro de luxo, ampla cozinha, dependencias amplas e completas para empregadas. Preço de grande oportunidade. Cr$ 850.000,00, com financiamento de Cr$ 470.000,00 pela Caixa Econômica em prestações mensais de Cr$ 4.917,201 Tratar com J. Gonçalves da Costa, à Rua São José, 50, 6.º andar, grupo 602. Telefones 32-8457 e 22-8157. (16459) 900

FLAMENGO — Para pronta entrega, vendemos amplo apartamento de fundos, à rua Marquês de Abrantes, com sala, 3 quartos e demais dependências. Preços 800 mil cruzeiros c/ 50% financiados em 5 anos, juros de 10%. — IMOBILIARIA SUL AMERICANA LTDA. — Rua da Assembléia, 104, salas 613 e 615. Fone 42-8692.

NA PRAÇA JOSE' DE ALENCAR — Vendemos para entrega em dezembro apartamento com sala e quarto separados, banheiro e cozinha americana. Preço Cr$ 340.000,00, com financiamento. Tratar na IMOBILIARIA SUL-AMERICANA, LTDA. Rua da Assembléia, 104, salas 613 e 615 — Fone 42-8692.

FLAMENGO — À rua Senador Vergueiro, vendemos luxuoso apartamento em 1a. locação, tendo saleta, salão, 3 dormitórios, 2 banheiros em cor, demais dependencias e garage. Preço Cr$ 1.300.000,00 com facilidade de pagamento — IMOBILIARIA SUL AMERICANA LTDA. — Rua da Assembléia 104, salas 613 e 615 — Fone — 42-8692. (15708) 900

APTOS. — VENDEM-SE 3, à Avenida Rui Barbosa, Ed. Barão Laguna, no 16.º e 19.º pavto. maravilhosa vista, hall, jardim inverno, 3s. 4q., 2 banheiros sociais, rouparia, copa-cozinha, 2q. e dependencias empregadas, area e garage, todas peças amplas — Preços Cr$ 2.100.000,00 e Cr$ 2.200.000,00 e outro com menos 1q., 1 banheiro e 1q. empregada. Preço Cr$ 1.700.000,00 todos com grande financiamento. Av. Rio Branco, 183, 6.º, s| 605. Tels. 22-4909 e 25-2274. (07579) 900

FLAMENGO — Vendo com 100 mil Cr$ de entrada: Apto. novo vazio com amplo quarto, sala, cozinha e banh. completo. Tratar com sr. Edgard. tel. 46-0375 hoje — e de 2.a em diante. — Tel.: 32-1235. (26187) 900

FLAMENGO — Vendo na Praia do Flamengo, 168 o apartamento de frente do 1º andar, consistente de dois apartamentos, sendo um de living de 40 m2 e quarto de 36 m2 e o outro de living de 50 ms., todos com cozinha e banheiro completo. Preço Cr$ 1.200.000,00. Ver no local e tratar com Oswaldo Santos Parente, Av. Nilo Peçanha, 12, salas 413|414. (26181) 900

FLAMENGO — Avenida Osvaldo Cruz — Vendo apartamento de luxo, novo, vazio, só 2 por andar, com 3 grandes salas, 3 amplos quartos, grande jardim de inverno envidraçado, 2 banheiros completos sendo 1 de côr, copa-cozinha, armários embutidos, grande terraço serviço e garage. Preço: Cr$ 2.000.000,00 fàcilmente metade. — Para ver e tratar com SILVA RAMOS, feriados e domingos o dia todo e dias úteis, das 9 às 12 e depois das 18 horas, pelo telefone: 32-5828. (17204) 900

RUA SENADOR VERGUEIRO — Vendo por Cr$ 1.600.000,00 ou troco por apartamento pequeno, como parte do pagamento, constando de 4 quartos, 1 salão, 1 sala, 2 banheiros sociais, grande quarto com WC de empregada, otima varanda, tanque, etc. — Note-se que as peças principais dão para frente da rua, com otimo hall de entrada, portas trabalhadas, sancas, etc. Para ver e tratar com H. BITTON à Av. Nilo Peçanha 155 sala 710. Tel. 42-9630. (45777) 900

FLAMENGO — Vendo, à rua Marquês de Abrantes, apto. em andar alto, com entrada, cozinha, quarto 3 quartos, banheiro, cozinha, quarto e w.c. de empregada, área com tanque e garagem. — MILTON MAGALHAES, av. Erasmo Braga, 255, s/ 404. Telefone 22-6128. (10778) 900

FLAMENGO — Apartamentos em final de construção. Otimo acabamento. Vende-se apartamentos no edifício Rio Carioca à Rua Paissandu esquina Pinheiro Machado de saleta, sala, varanda, 3 quartos, banheiro social completo, copa-cozinha, dependencias e ampla área de serviço. Preços a partir de Cr$ .... 750.000,00 com 60% facilitados e 40% financados em 5 anos. Ver no local. Tratar com a CONCIL Rua Alvaro Alvim 48, sala 1101 — Telefone 22-5140, ramal 91. (25106) 900

ED. SIMON BOLIVAR — Rua Barão do Flamengo — Vende-se luxuoso apto., de frente, ampla sala, 3 quartos com armários etc. Cr$ .... 1.050.000,00. Administradora Nacional. Av. Pres. Ant. Carlos 615, 2º pav. Tel.: 52-1236. (18267) 900

FLAMENGO — Apto. pronto, em edifício suntuoso, na esquina da Praia, vende-se com sala grande, 3 quartos, banheiro, cozinha armários embutidos, dependência de emp., área com tanque etc. Preço Cr$ 860.000,00 com grande parte financiada a longo prazo e parte facilitada. Tratar na Rua do Carmo 6, sala 605 — Tel.: 22-5784.

FLAMENGO — Vende-se apt. pronto junto da Praia, edifício novo, de frente, com 2 quartos, sala, dependência de emp. área com tanque etc. Preço Cr$ 550.000,00 com Cr$ ...... 200.000,00 e o restante a combinar. Tratar na Rua do Carmo, 6, sala 605 — Telefone 52-5425. (26219) 900

FLAMENGO — Rua Paissandu, 162 — Vendemos apartamento de frente, 7.º andar c| sala e quarto (podendo separar) banheiro e cozinha americana. Entrega prevista para 7 meses. Preço: Cr$ ...... 320.000,00 c| parte financiada. Tratar c| MARIO R. PAIVA-SYLVIO ALVES — Rua Rodrigo Silva, 18 sala 506 — Tel. 42-9636. (48724) 900

APTO. FLAMENGO — Vendo c. saleta, J. inverno, sala, 2 quartos, cozinha, deps. empregada, área com tanque — Entrega imediata — Preço 600 mil cruzeiros, sendo 300 mil de entrada e o restante financiado a Cr$ 5.500,00 mensais — Sito à R. Marquês de Abrantes 189 apto. 607 — Ver no local — Tratar à R. do Carmo 58 — S. 403-4 — SERGIO CASTRO, 52-9089. Domingo pelo tel. 57-6517. (16831) 900

PRAIA DO FLAMENGO — Apartamento no Ed. Maximus — Vasio — Vendo no bloco "D", com 1 sala, 1 qto. (separados), banheiro comp. cozinha, etc. — Inf. com IMOB. CARRILHO — Rua Uruguaiana 118 — 10.º — salas 1008-9 — Tels. 43-9672 e 48-2472. (16794) 900

FLAMENGO — (Praia do Flamengo — Vendemos apartamento de frente — 7.º andar — constando de: hall, galeria com armário, sala, varanda, 3 quartos com armários, varanda interna, banheiro em côr, copa e cozinha, área de serviço com tanque, dependências para empregada. — Preço: Cr$ 1.450.000,00 com Cr$ 700.000,00 financiados. Administradora Imobiliária Ltda. Praça Floriano, 31/39-2.º andar. Telefones: 22-6422 e 22-7690. (22387) 900

FLAMENGO — Rua Senador Vergueiro. Em suntuoso edifício de um apt. por andar, vende-se para entrega em 4 mêses, próprios para família de fino gôsto, com hall, vestíbulo, galeria, 2 salões pintados a óleo com sancas, grande varanda, 4 qts., 2 banheiros completos em côr com armários e pintura a óleo, copa e cozinha, com armários e água quente, pinturas a óleo, área de serviço tôda em azulejo, 2 quartos e banheiro para criadas e garage. Ótimos preços e grande financiamento. — Tratar com Gomes Azeredo — Telefone 45-2684.

FLAMENGO — Av. Rui Barbosa — Vendo apto. c/ 250 ms.2, 3 salas, 4 quartos, 2 banheiros sociais, depend. e garagem. Preço Cr$ 2.000.000,00 a combinar. — Tratar domingo 28-0459 e durante a semana 23-3549, c/ TOSTES.

FLAMENGO — Vendo aptos. c/ 1 sala, 2 ou 3 quartos, depend. e garagem. Acabamento de luxo. Preços a partir de Cr$ 700.000,00. — Tratar, domingo, 28-0459, e durante a semana 23-3549, c/ TOSTES. (26339) 900

FLAMENGO — Vende-se, em início de construção, últimos aptos. do edifício Serra Morena, sito à rua Marquês de Abrantes, 197, compostos de 2 quartos, dupla sala, copa, cozinha, banheiro em côr, quarto e w.c. de empregada e área de serviço. Preço 370 mil cruzeiros; sinal de 25 mil cruzeiros e prestações mensais de Cr$ 4.200,00. — Tratar com REVIL-CONSTRUTORA E INCORPORADORA, LIMITADA. Rua do Rosário, 171, 10.º andar. Uruguaiana, 55, salas 904-5, seção de vendas. Fone 52-5338. (24288) 900

RUA SILVEIRA MARTINS — Vendemos ótimo apto de frente, com sala, 2 qtos. conjs., banh., var. e coz. Preço Cr$ 500.000,00. — MUNDIAL IMOBILIÁRIA, Rodrigo Silva, 18, s/ 906. Tel. 32-6775. (26324) 900

OPORTUNIDADE — Vendo, à rua Marquês de Abrantes, luxuoso e fino apto. com belissimo vista, muito claro e arejado, situado em frente ao melhor colégio do Flamengo, com saleta, living, s. j., 2 qs., banheiro e cozinha em mosaico veneziano, dependência de empregada, todo a óleo, sancas, etc. Preço Cr$ 1.100,00, 60% financ. T. P., 10 anos. — Marcar visita das 8 às 19 horas, tel. 45-9243, com a proprietária. (24301) 900

FLAMENGO — Próximo à rua do Catete e largo do Machado, vende-se um apartamento constituído de sala, dois quartos, sendo um c/ varanda, banheiro completo, cozinha e área de serviço. Muita condução. Não falta água. — Informações pelo telefone 27-4389. (26330) 900

VENDEM-SE ótimos apartamentos, em edifício recém-construído em pilotis, com saleta, sala, três quartos, banheiro em côr com box, grande cozinha, área de serviço com tanque, quarto com dependências de empregada e garagem. Construção de primeira qualidade com sancas, incinerador de lixo, artística porta de entrada, ferragens La-Font, etc. Rua Artur Bernardes, 19-21, apartamentos 503 e 504. Entrada Cr$ 400.000,00 e o saldo a pagar em 15 anos. — Demais informes telefone 23-5431. (24302) 900

FLAMENGO — Moderno e recém-construído, vende-se o apto. 512 da rua Silveira Martins 127, com sala e quarto conjugados, cozinha americana e banheiro. Chaves com o porteiro. Entrega imediata com habite-se. 230.000,00 cruzeiros, sendo 120.000,00 à vista, 30.000,00 a combinar e o restante em prestações mensais de Cr$ 2.734,70. Tratar com Renato, Av. Graça Aranha nº 296-A, das 12 às 18 horas. (20599) 900

RUA ANDRADE PERTENCE, 26

VENDAS DE APARTAMENTOS EM CONDOMINIO

CATETE

PROXIMIDADES DO PALÁCIO PRESIDENCIAL

- LOCALIZAÇÃO PRIVILEGIADA - CONFÔRTO
- CONDUÇÃO RÁPIDA E EFICIENTE
- CONSTRUÇÃO SÔBRE PILOTIS.
- SERVIDO POR 2 ELEVADORES CONFORTÁVEIS

Sala, 2 quartos, banheiro com box, cozinha, área de serviço, dependências completas de empregada.

PREÇOS A PARTIR DE

CR$ 570.000,00

Pagamentos de acôrdo com o andamento da construção e a parte restante financiada em 4 anos.

EDIFÍCIO JOÁRA

CONSTRUÇÃO JÁ NA 6.ª LAGE

Plantas - Informações - Vendas

IMOBILIÁRIA GABEL S. A.

Construção da Construtora Gomes Filho Ltda.

Rua Evaristo da Veiga, 16-10° - sala 1007 - Tel. 42-9738

(49579) 91

FLAMENGO — Apartamentos — Vendem-se novos de sala, quarto, banheiro e pequena cozinha à r. Paissandu 261, já com habite-se, entrega imediata. Preço 330.000,00 com 50 por cento financiados em 3 anos. Proprietário 25-3815. (14673) 900

FLAMENGO — Vendo apto. pronta entrega no Edifício "Barão de Laguna" à Av. Ruy Barbosa, com saleta, 2 salas, 3 quartos com armários, banheiro, copa, cozinha, quarto empregada e garage. Preço Cr$ ...... 1.600.000,00 com Cr$ 500.000,06 financiados. — Infor. Pericles Dutra — Av. Nilo Peçanha, 115, sala 612 — Telefone 22-2430. (26152) 900

FLAMENGO — Vendo à Praia do Flamengo ótimo apartamento de frente para o mar com 4 quartos, duas grandes salas, 2 banheiros, copa, cozinha, 2 quartos, para empregados. Preço 2.500.000,00 com facilidade de pagamento. — Walter Weinschenck — 42-6437. (26129) 900

FLAMENGO — Vendo ótimo apto. à rua Senador Vergueiro, 11º andar, de frente, com 3 salas, 4 quartos, armários, demais deps. e garage em box. Preço Cr$ 1.400.000,00, com Cr$ .... 600 mil em 10 anos. LAUDELINO MARTINS — Tel.: 25-8299, de segunda a sexta-feira. (20577) 900

VENDE-SE na Praia do Flamengo 100 esquina de Ferreira Viana, Ed. Guarabira, o apto. 210, novo com 2 salas conjugadas, 2 quartos com armários embutidos, banheiro completo com box, copa-cozinha com armários, quarto e banheiro de empregada, área de serviço. Preço 750 mil cruzs. sendo parte facilitada e financiada. Chaves com o porteiro e tratar: tel. 43-6350. (22528) 900

FLAMENGO — Apartamento — Vendemos à Rua Buarque de Macedo 8, junto à praia nºs 102 e 202. Frente, sala, quarto, banheiro e Kitch. Já em fase de acabamento, prédio moderno. Cr$ 425.000,00 por unidade. Imobiliária Lemos Ltda. Av. Nilo Peçanha 26, sala 702. Tel. 22-2483 — 42-9506. (16736) 900

FLAMENGO — Apartamento — Vendemos o de nº 1302, de frente, à Rua Silveira Martins 116, entrega imediata. Visitas de 9 às 11 diàriamente. 1 salão, jardim del nverno, 3 quartos, banheiro, cozinha, área de serviço, quarto e wc criados. Preço Cr$ 1.200.000,00 com facilidade. — Imobiliária Lemos Ltda. Av. Nilo Peçanha 26, sala 702. Tels. 22-2483 — 42-9506. (16721) 900

ESPLENDIDO APTO. NA PRAIA DO FLAMENGO c| 2 salas, 3 quartos, 2 banhs., térreo, de frente para o mar, lindo jardim na frente — Eng. Tito Livio vende. 1 milhão e 500 mil — Av. Rio Branco 134. 52-7736. (26234) 900

FLAMENGO — Av. Rui Barbosa — Vendo apt. c| sala, 3 quartos com arm. embutidos, banh., cozinha, dep. p| empregada. Cr$ 850.000,00 com 50 por cento em 6 anos. Rua Gonçalves Dias 67, 2º and. Raul Rebouças. (26257) 900

FLAMENGO — Oportunidade única — Vendemos ótimos apartamentos, de frente, para serem entregues em fevereiro, compostos de 2 e 3 quartos, sala, banheiro, cozinha e dependências de empregada — Visitas no local à rua Paissandu, esquina da rua Pinheiro Machado. Preços de Cr$ .. 660.000,00 a 845.000,00, com 10 por cento de entrada, grande parte facilitada e grande parte financiada em 5 anos após as chaves — Tratar diretamente com a IMOBILIARIA LIF LTD. — à Av. N. S. de Copacabana 661, 2.º andar (frente) grupo 201. Tels. 57-4515 e 37-4635 — Atendemos diàriamente até às 20 horas, inclusive hoje — No centro à rua 7 de Setembro, 66 — 12.º andar, sala 1206 — Tel. 22-9392. (18333) 900

FLAMENGO — Rua Correa Dutra n. 50 — Vendo predio e respectivo terreno — Vazio. Prox. a praia — 5 ms m|menos x 37,37 — Sem fôro — Gabarito para construção de 8 pavimentos — Tratar fone 25-4860 com dr. Nogueira, proprietário. (24387) 900

PRAIA DO FLAMENGO 12 — Vende-se o apto. 610 com sala, quarto, varanda, cozinha, banheiro completo com cômoda e armario — Vista para o mar. Final de const. — Tratar pelo tel. — 52-4617. (23460) 900

A RUA MARQUEZ DE ABRANTES 37 esquina com Paissandu — Flamengo — Vende-se apartamentos de quarto-sala conjugados, kitch. e banheiro, pequena varanda. Andares altos e baixos — Não falta água — Preços de 250 a 270 mil cruzeiros em ótimas condições, 80 de sinal e restante a combinar — REGIA IMOBILIARIA LTDA. — Rua Marquês de Abrantes 37 — sala 102 — Tel. 45-7588. (16799) 900

PRAIA DO FLAMENGO — Vendemos apartamentos com quarto e sala conj. banheiro e kitch. Preços à partir de 340.000,00 com 70 por cento finan. Entrada 10 por cento. SOC. IMOB. BRASILEIRA. Rua 7 de Set. 65, g. 31 — Tel. 42-6769. (26430) 900

FLAMENGO — Vendo, r. M. Paraná, terreno 7,60x43, gab. 8 pavs., pronta entrega. Cr$ 2 milhões. Aceito metade em aptos. prontos. — DIRCEU 22-7161 e 22-3654, av. Rio Branco, 120, s/ loja, s/ 13, A. E. C. (26309) 900

FLAMENGO — Vendo, novo, de frente, vista excelente p/ o mar, apto. sala, 2 quartos, banheiro, cozinha e w.c. empregada em separado. Cr$ 500 mil financiados e facilitados a combinar. — DIRCEU ou GLOWER, 22-7161 e 22-3654, av. Rio Branco, 120, s/loja, s/ 13, A. E. C. (26311) 900

FLAMENGO — Vendo apto. novo, r. Silveira Martins, no 8.º pav., de frente, de sala, quarto, banheiro e kitch. Oportunidade. Cr$ 280 mil, com Cr$ 50 mil em prestações de Cr$ 1.466,20 e Cr$ 230 mil em 2 anos, ou a combinar. — DIRCEU ou GLOWER, tels. 22-7161 e 22-3654, av. Rio Branco, 120, s/loja, s/ 13, A. E. C. (26310) 900

PRAIA DO FLAMENGO — Vendo, no 5.º and., de salão, 3 quartos, deps. completas. Cr$ 860 mil, sendo sòmente Cr$ 150 mil à vista, restante financiado e facilitado. — DIRCEU ou GLOWER: 22-7161 e 22-3654, av. Rio Branco, 120, s/loja, s/ 13, A. E. C. (26308) 900

FLAMENGO — Vendo casa, em terreno 8,50x100, de 5 quartos, 4 salas, sendo ótimo p/ pequena indústria ou laboratório. Cr$ 1.500 mil. — DIRCEU ou GLOWER, 22-7161 e 22-3654, av. Rio Branco, 120, s/loja, s/ 13, A. E. C. (26306) 900

PRAIA DO FLAMENGO — Vendo, novo, deslumbrante vista p/ o mar, apto, 2 salões, 3 quartos, 2 banheiros de luxo, deps. completas e garagem. Cr$ 1.100 mil. Cr$ 470 mil em 18 anos, o restante a combinar. — DIRCEU ou GLOWER, 22-7161 e 22-3654, av. Rio Branco, 120, s/loja, s/ 13, A. E. C. (26307) 900

Gávea

GAVEA - Vendo apts. em constr. de qt. e sala sep. e 2 salas e 2 qts., banh. e coz., êste com dep. de empreg. Preços a partir de Cr$ 300 mil facilidade de pag. durante a constr. e financ. em 5 anos. Tratar na Imobiliaria Minerva S. A. rua Alcindo Guanabara 17,21, sala 1508 — Tel. 32-7913. (16747) 1001

JARDIM BOTANICO — Vende-se sólido prédio em centro de grande terreno, tendo escadas de mármore, cerâmica São Caetano, louça Celite, com 2 salas, 4 quartos, escritório, jardim de inverno, copa, quarto de empregada, garage e mais 2 amplos quartos independentes. Água em abundancia. Facilita-se e entrega-se vazio. R. Jardim Botânico 270. (26406) 1001

GAVEA — Vendemos para entrega imediata, luxuoso apartamento à esquina de Marquês de São Vicente com rua Raimundo Magalhães 14. Localizado no 1º pavto. elevado, tendo: 1 salão, 3 amplos quartos, cozinha, dependencias de empregados, área de serviço, garagem com box. Sinal de Cr$ 350.000,00 e Cr$ ...... 750.000,00 em 96 prestações mensais de Cr$ 12.500,00 aproximadamente. — Chaves com o porteiro. Maiores detalhes com Imobiliaria Lemos Ltda. à Av. Nilo Peçanha 26, sala 702 — Tels. 22-2483 e 42-9506. (16724) 1001

TERRENO, GAVEA — Vende-se, com cêrca de 500 metros quadrados, junto ao parque da cidade. Base, Cr$ .... 2.000,00 o metro. — Informações tel. 25-7058 ou 38-8685. (18233) 1001

GAVEA — Entrega no fim do mês. Rua Arthur Araripe, 40. Entre Marquês de São Vicente e Visconde de Albuquerque, na melhor zona residencial, vendemos apartamento de frente com varanda, saleta, 2 salas, 3 quartos com armários embutidos, banheiro em côr completo com box, copa, cozinha, quarto e w.c. de empregada. Área de serviço, tendo sancas nas salas, exaustores nas cozinhas, etc. Edifício de quatro pavimentos sôbre pilotis, com 2 elevadores. Garagem. Acabamento esmerado. Condições de pagamento a combinar. — Ver e tratar no local, com o sr. Frederico. (18210) 1001

PRAÇA SANTOS DUMONT, 140 — Gávea —— Vende-se ótimo apto., no 4.º andar (apto. 403), com ampla sala envidraçada de 25 ms.2, 3 quartos com armários embutidos, ampla copa-cozinha, quarto e banheiro de empregados, iluminação e ventilação perfeitas, Linda vista para a montanha. — —Tratar 47-4606. (13634) 1001

JARDIM BOTANICO — Vende-se, à rua Itaipava, 85, o apto. 102, prédio c/ pilotis, de frente, novo, pronta entrega, c/ grande sala, 2 quartos, banh., cozinha, área e dep. de empregada. Ver no local, com o porteiro. Tratar na AUXILIADORA PREDIAL S. A., trav. Ouvidor, 32, tel. 42-1869, das 12 às 17 horas. (20852) 1001

JARDIM BOTANICO — Vendo casa acabada de construir centro terr. .. 18x30. 1.º pavto.: Escrit., j. inv. living, banh. social, coz., depends. empreg. 2.º pavto. 3 qtos c| arms. banh. completo em cor, amplo terraço. Preço Cr$ 2.600 mil parte financ. Ver na parte da manhã. Rua Oton Bezerra de Melo 41, (Horto Florestal). (17381) 1001

GAVEA — MARQUÊS DE SABARA' — Vendo em centro de terreno de 10x30 um magnífico prédio residencial de 2 pavts., com varanda, sala, quarto, banheiro simples, cozinha, depósito e dependências para empregada no térreo e 4 quartos e banheiro completo no pavto. superior. Cr$ 1.800.000,00 com facilidade de pagamento. — RAUL REBOUÇAS. (08636) 1001

GAVEA — Em rua plana e aristocrática — a poucos metros da Marquês de S. Vicente — vendemos belíssima residência de 2 pavimentos, nova, confortável, com tôdas as acomodações para família de tratamento. Preço: Cr$ 3.000.000,00. — Informações só pessoalmente à rua da Assembléia, 104 salas 613 e 615. (10381) 1001

JOCKEY CLUB — Rua Artur Araripe n. 110, esquina de Marquês de São Vicente. Vendem-se amplos e confortaveis apartamentos recem-construidos, para boa moradia — junto á zona comercial — 1 ou 2 salas — 3 otimos quartos, varanda, banheiro em côr, sancas nas salas, exaustores nas cozinhas e demais — acabamento de luxo — garagem. Preços a partir de Cr$ 825.000,00 — 40 % facilitados e 60 % financiados em 10 anos pela Tabela Price, juros de 10 %. Informações no local diariamente das 10 ás 15 horas e aos sábados até 16 horas, aos domingos das 9 ás 15 horas, ou na Organização Brasileira de Empreendimentos Comerciais — ("OBEC" S. A.) — à rua da Quitanda n.º 3, sobreloja, sala 208, todos os dias úteis, exceto aos sábados, das 14 ás 17 horas. (36373) 1001

JARDIM BOTANICO — Residencias. Vendemos 4 ótimas, deluxo, com 2, 3 e 4 salas, 3, 4, e 6 quartos, em centro de terreno, garage, e demais dependencias. Tratar na "EMCOFE" Ltda, marcando hora telefone 32-7280. (05941) 1001

GAVEA — Incorporação em prédio de 4 pavimentos, com elevador, amplos apartamentos, construção adiantada, rua Marques de São Vicente, 390, no fim desta rua, com bondes, ônibus e lotações na porta, local alto com vista deslumbrante, clima de montanhas. Os apartamentos têm a área de 150m2. com direito a garagem. Constando de hall, living room (27,00m2), 3 quartos 12,00 m2. cada, banheiro social (com box) jardim de inverno envidraçado — 14,00m2. Sala de almôço social (com box) jardim de inverno envidraçado — 14,00m2, sala de almôço, copa e cozinha, quarto de 2 empregadas e W.C. terraço de serviços com tanque. Preço desde Cr$ 800.000,00 com 60% financiados em 10 anos T.P. com grande facilidade e sem juros na parte não financiada. Vendas informações. Construtora Mário Cunha Ltda. Av. Rio Branco, 108/S/903. Tels. 22-4247 e 22-5958. (25328) 1001

GAVEA — Vendemos ótimo apto. de frente, entrega imediata, peças amplas, com grande sala, 3 amplos dormitórios com armários embutidos, banheiro em cor com box, cozinha c| fogão de luxo e armários de aço, quarto e w. c. de empregada, área espaçosa de serviço com tanque — Preço Cr$ 720 mil cruzeiros, tendo Cr$ 420.000,00 financiados, restante a combinar. Org. Imob. Dr. Gabriel de Andrade — Almirante Barroso 90, sala 815 — Tels. 42-9777 — 22-2931 e 22-9167.

GAVEA — Vendemos excelente apartamento de frente, pronta entrega, tendo 2 salas, (3,80 x 4, e 5x5), 2 dormitórios (3,80 x 5 e 4x5), banheiro em cor cozinha, quarto e wc de empr. — área com tanque e garage. Diversos armários embutidos. Preço Cr$ 850.000,00 tendo Cr$ 300.000,00 financiados em 15 anos restante a combinar. Org. Imob. Dr. Gabriel de Andrade. Alte. Barroso 90, sala 815 — Tels. 42-9777 — 22-2931 e 22-9167. (20705) 1001

GAVEA — Vendo maravilhosa residencia acabada de construir, num dos mais lindos recantos da Gavea, clima excepcional, não é subida. — Grandes salões, inumeros quartos, banheiros, garage, canteiros, enfim tudo ultramoderno, apta a satisfazer os mais exigentes. Preço e condições acessíveis. Tratar para visitar e ver planta pelos tels. 43-6047 — 57-3906. (16709) 1001

GAVEA — Est. do Joá — Vendo magnífico terreno com 22 x 100. Linda vista. Preço: Cr$ 2 milhões. Pag. a combinar. Tratar na Imobiliaria Minerva S. A. Rua Alcido Guanabara 17,21, s. 1508 — Tel. 32-7913. (16743) 1001

GAVEA — Terreno — Vendemos no Gávea Parque, com entrada pela estrada da Gávea nº 142, em loteamento selecionado, um lote com 780m2 tendo 30 metros de testada. Tôdas as obras complementares estão concluídas, podendo construir imediatamente. Grande parte dos lotes já têm residencias habitadas ou fase de conclusção. Preço Cr$ .... 500.000,00 com facilidade de pagamento. Informações e detalhes na Imobiliária Lemos Ltda. Av. Nilo Peçanha 26, sala 702. Tel. 22-2483 e 42-9506. (16722) 1001

TERRENO — Junto rua J. Botanico — Peq. declive — Vendo 600.000 cruzeiros c| 50 por cento fin. Cx. Ec. — Tel. 45-2210 — Dr. Ribeiro. (21491) 1001

JARDIM BOTANICO — Vende-se ótimo apartamento à rua Jardim Botânico, 78, apto. 401 (Chaves nó 402), constante de hall, ampla sala, 2 quartos com armários embutidos, banheiro completo, cozinha, dependências de empregada e área com tanque. Preço Cr$ 620.000,00 com 50% financiados em 5 anos. Ver no local e tratar à Av. N. S. de Copacabana, 542, Grupo 405. Fones: 57-6147. (39183) 1001

EDIFICIO — Vende-se magnífico, sólida construção, 5 pavimentos com 10 apartamentos, construção recente, bem localizado, ótimo emprego de capital, está tudo ocupado — Cr$ 5.300.000. — Rua Debret, 23 — Sobreloja — Sala 209 — Tels. 42-9642 e .. 22-8797, sr. GARCIA. (78494) 1001

GAVEA — Palacetes — Vendem-se, em centro de terreno ajardinado. — Infs. MONTEIRO. 37-9778. (22619) 1001

LAGOA — Casa, Cr$ 1.500.000,00 — Vende-se casa de esquina, à av. Epitácio Pessoa n.º 2740, em frente ao Clube Naval (Piraquê) e junto à Sociedade Hípica. Em terreno de 10x17 ms., com as seguintes acomodações: 1.º pav., living, 1 quarto, varanda, copa, cozinha, despensa, quarto e banheiro de empregada, garagem; 2.º pav., 3 quartos, banheiro, varanda e terraço; 3.º pav., terraço. Preço 800 mil cruzeiros à vista e 700 mil cruzeiros em 1 ano. Ver no local. — Tratar na IMOBILIARIA SANTA HELENA, LTDA., à av. Pte. Antônio Carlos, 607, gr. 804, das 9.30 às 17.00 horas. (26363) 1001

LAGOA — Vende-se casa com hall, 2 salas, copa, cozinha, 2 quartos de empregada, garagem, 3 dormitórios, banheiro completo, situada à av. Alexandre Ferreira, 142. Preço Cr$ .... 2.000.000,00. — Tratar pelo telefone 26-5642. (21363) 1001

JARDIM DA GAVEA — Vende-se magnífico palacete, estilo Normando, à rua Capury, ao lado do Gávea Golf, em área de 1.000 ms.2. — Tratar na IMOBILIARIA ALEXANDRE KAMP, rua México, 41, gr. 603. Tels. 32-3872. 42-5710. (24324) 1001

GAVEA — Vende-se magnífica casa, ao lado do Gávea Golf, em terreno de 1.000 ms.2, de construção recente. Pela melhor oferta. — Tratar na IMOBILIARIA ALEXANDRE KAMP, rua México, 41, gr. 603. — Telefs. 32-3872. 42-5710. (24326) 1001

JARDIM BOTANICO — Vendo apartamento pronto para ser habitado dentro de 60 dias. Sala, 3 quartos, banheiro, cozinha, dependência de empregada e garage. Um por andar. 350 mil cruzeiros a vista e o restante em prestações de 3 mil cruzeiros por mês. Tratar na Bôlsa de Imóveis — Av. Rio Branco 128 — 1º andar, sala 102 (esq. de Sete de Setembro). (14680) 1001

LAGOA — TERRENO — Vende-se à rua Tabatinguera, descortinando a Lagoa, com metragem de 12x28, pronto para construir, casa ou edifício. Preço 1.000.000,00 com 250 mil de ent. 200 mil fac. e 550 mil fin. Tratar com Cabral à Rua do Carmo, 71, sala 306 — Tel.: 43-0604. (22445) 1001

GAVEA — Vendo em rua transversal à rua Marquês de São Vicente residência de construção de 3 anos, tendo 3 quartos, 2 salas, 3 banheiros sociais copa, cozinha, dep. para empregados e garagem. Preço 3 milhões e duzentos mil. — Walter Weinschenck — 42-6437. (26144) 1001

GAVEA — Vendo à rua Piratininga residência moderna acabada de construir com 4 quartos. 3 grandes salões. 4 banheiros completos, copa, cozinha lavanderia 4 quartos para empregados garagem para 2 carros. Preço 4 milhões e meio — Walter Weinschenck — 42-6437. (26143) 1001

JARDIM BOTANICO — Vendemos à Rua Baronesa Poconé com 2.500 m2 em frente ao 152 com maravilhosa vista. Preço base 2.500.000,00 aceitamos oferta M. Sayer ou Pedrosa Jornal Comércio, 3º — s| 322. (14710) 1001

JARDIM BOTANICO — Vende-se ótimo terreno à Rua Jardim Botânico, todo plano, zona comercial, superfície de 1.437 m2, frente para 3 ruas, ou preferencialmente, troca-se por imóvel ou lojas na zona Sul. Ver no local. Tratar Banco Irmãos Guimarães — Adm. Bens — R. da Quitanda, 80 — Tel.: 52-4165. (20642) 1001

LAGOA — Vendemos à Av. Epit. Pessoa com 70 por cento financiados aptos. com 1 sala, 3 quartos, 2 banheiros, garage etc. SOC. IMOB. BRASILEIRA — Rua 7 de Set. 65, g. 31 — Tel.: 42-6769. (26427) 1001

LAGOA — 4.000,00 — Palacete novo vazio vendo belissimo a rua Maria Angélica com 5 quartos, 3 salões, 3 banheiros em côres. etc. — Chaves Corretor Ramos da Lagoa — 26-7578. (22614) 1001

JARDIM BOTANICO — Rua Maria Angélica, 657, apto n. 201 — Em edifício de 3 andares, contruído em terreno de 18 x 26, vendo ou alugo magnífico apartamento ocupando todo o segundo pavimento, constando de duas salas e varanda, que formam um magnífico conjunto social de 42m2, 3 grandes quartos, um dos quais ligado a uma varanda, sala de almôço com 9,12m2, ampla cozinha, com 7,20 ligada a uma área de serviço privativa com 21,30m2, envidraçada e com piso de primeira qualidade, 2 amplos quartos de empregados, garage para 2 automóveis. 16 armários embutidos. Pintado a óleo. Construção de primeira ordem. Visitas a qualquer hora com o encarregado. Outras informações com MANOEL DE SOUSA SANTOS, Rua Miguel Couto, 51, 1.º andar. (18395) 1001

ULTIMOS LOTES — Jardim Botanico — Lotes residenciais, 25 por cento de entrada e o restante financiado em 5 anos. Preços a partir de... 400 mil cruzeiros, no alto do Corcovado; estão à venda os ultimos lotes do confortavel Bairro Jardim Redentor localizado entre as Ruas Frei Veloso, Eurico Cruz e Maria Angelica, com magnifica vista para a Lagoa Rodrigo de Freitas e para o mar. Construa sua casa entre arvores majestosas, temperatura agradavel, ar puro e vista deslumbrante, lugar sossegado, puramente residencial e próximo ao Centro. Informações Sociedade de Terrenos Urbanos Ltda. —Av. Presidente Vargas, 509, 11.º andar, sala 1101. Tel. 23-4871. (25352) 1001

JARDIM BOTANICO — Vendo à Av. Epitácio Pessoa residência de esquina medindo o terreno 15 x 27 necessitando algumas obras preço 2 milhões e 900 mil cruzeiros — Walter Weinschenck — 42-6437. (26128) 1001

JARDIM BOTANICO — Terreno — Vendo em rua residencial medindo 12 x 28 — Preço 550 mil cruzeiros — Walter Weinschenck — 42-6437. (26127) 1001

LAGOA — Vende-se excelente apto. com saleta, grande living, 2 ótimos quartos, banheiro de luxo, em côr, louça inglêsa, bonita cozinha dep. de empregada etc. Não falta água. Entrega imediata. Rua Frei Solano, 14 — Apto. 303. Lugar sossegado e familiar. Vista deslumbrante. Preço muito razoável, com grandes facilidades. Tratar com o sr. Pedro — Tel.: 42-3363. (18110) 1001

JARDIM BOTANICO — Apartamento, área 100 metros. Vendo, entrega imediata, rua Itaipava 136 frente, varanda, sala quarto isolado banheiro e cozinha, quarto WC. empregada. Área e tanque. N.B. o apto. pode ser transformado em 3 quartos. Ver no local. Cr$ 450 mil. À vista 200 mil em 5 anos. 250 mil. Otimo negócio. Diretamente com João Magon — R. México 158, s| 602 — Fone 22-3342. (22368) 1001

GAVEA — Vendemos lotes p| construção de residencia, na rua Othon Bezerra de Mello. As áreas variam entre 900 e 1.100 m2. Tratar com Gastão Maciel Av. Rio Branco 117 — salas 511 2 — Tels.: 52-5225 e 52-3622. (48739) 1001

GAVEA — Lotes — Vendemos próx. à Av. Niemeyer e Gávea Golf, magníficos lotes planos prontos p| receber construção. Grande facilidade no pagamento. Plantas e maiores detalhes com Lowndes & Sons. Ltda — Av. Pres. Vargas, 90, s| 201 — 23-6047. (48984) 1001

AV. ALEXANDRE FERREIRA — 3.000.000 — Palacete vazio vendo belissimo. Chaves c| o Corretor Ramos da Lagoa na mesma Av. nº 96 — Lagoa. (12570) 1001

JARDIM BOTANICO — Vende-se apartamentos com sala, 2 quartos e com sala dupla e 3 quartos e dependências completas em magnífico bairro residencial. — Preços de Cr$ 440 mil a 600 mil com apenas 150 mil de entrada e o restante financiado em 8 anos. — Gás, luz e água e esgoto já ligados. — Ver à Rua Itaipava, 135, chaves com o vigia. — Tratar pelo tel. 32-7351 com dr. STANISLAW. (18346) 1001

CASA VAZIA — Vendo a rua Getúlio das Neves 16 — Facilito — Aceito apto. ver no local — Corretor Ramos da Lagoa. (12572) 1001

AV. EPITACIO PESSOA 1724 — Terreno vazio — 1.450.000 — 12 x 35 c| belissima planta para 4 pavtos. Facilito 70 por cento — Corretor Ramos da Lagoa — 26-7578.

RUA MIGUEL PEREIRA — 2.000.000 — Palacete novo vazio belissima localização c| 4 qtos. jardim — Garage etc. — Corretor Ramos da Lagoa — 26-7578. (12571) 1001

LAGOA — Em excepcional oportunidade, vende-se magnífico terreno plano de 18,50 x 20 m2, em rua totalmente edificada. Rua Alexandre Ferreira — Tratar na IMOBILIARIA MARTINS ABELHEIRA — Rua Alcindo Guanabara 20 — 3.º. Telefone 22-5242. (98870) 1001

APARTAMENTO — Vende-se à Av. Rui Barbosa, de frente, andar alto, vazio, e c| varanda, vest., 2 boas salas, 4 qtos. (19 mts2. cada), 2 banhs., copa-coz., rouparia, área de serv., dep. de criado e garagem. Preço Cr$ 2.200.000,00. Grande facilidade de pagamento. Av. Almte. Barroso 90 c| 207 J. C. FARIA. Fones 22-7936 e 42-4978.

RUA SENADOR VERGUEIRO — Em final de construção, andar alto, de frente, dispondo de ótima sala, 3 bons quartos, 2 banhs., copa, cozinha, área e dep. para criada. Armários embutidos. Financiamento e facilidades. — Preço Cr$ 1.150.000,00. Av. Almte. Barroso, 90, sala 207 — J. C. FARIA — Fones: 42-4978 e 22-7936.

FLAMENGO — ÓTIMOS APARTAMENTOS — Vendem-se, em início de construção, à r. Ferreira Viana, junto à praia, em edif. sôbre pilotis, construção de 1.ª qualidade e de 1 sala, 3 quartos, c| 1 e 2 banhs., sala de almôço, coz. ampla, área, dep. criada e garagem. Preços a partir de 900 mil. Financiamento e facilidades de pagamento. Av. Almte. Barroso 90, s| 207. J. C. FARIA — Fones 22-7936 e 42-4978.

APARTAMENTO ÓTIMO, à praia do Flamengo, descortinando linda vista para o mar e dispondo de hall, vestíbulo, 2 boas salas, 3 quartos, saleta, copa, cozinha, banheiro com box, lavatório e dep. para criada e área. Garagem — Av. Almirante Barroso, 90, sala 207. J. C. FARIA. Fones 22-7936 e 42-4978. (20728) 900

JARDIM BOTANICO — Compramos residência c| 2 sls., 4 qts. e dependências, até Cr$ 2.500.000,00; HERMANN DE FARIAS & CIA. LTDA Av. Rio Branco, 173 s| 1804. Tel. 52-4455 e 52-2992. (22480) 1001

JARDIM BOTANICO — Bela Residência — Pronta entrega — em centro de jardim lindamente arborizado, lugar tranqüilo e fresco, vende-se c| 4 qtos., 4 sls., 2 banhs., copa, coz., 2 qtos. de emp. e garage. Preço Cr$ 4.000.000,00 c| 1.400.000,00 financ. e rest. a comb. Inf. FORTUNA CORRETAGENS LTDA, Pça. Pio X, 98 s| 913. Tel. 43-0267. (26265) 1001

LAGOA — Compramos residência c| 2 sls., 4 qtos. e dependências, até Cr$ 2.500.000,00. HERMANN DE FARIAS & CIA. LTDA. Av. Rio Branco, 173 s| 1804. Tel. 52-4455 e 52-2992. (22483) 1001

GAVEA — Apartamento — Vendemos à praça Santos Dumont 160, ap. 402, de frente, 2 salas, 4 quartos, 2 banheiros em cor, cozinha, 2 quartos e wc de criados, Área de serviço. Preço Cr$ 1.300.000,00 com Cr$ 630.000,00 financiados a longo prazo, em prestações mensais pela tabela Price. Entrega imediata. Visitas a combinar prèviamente com Imobiliaria Lemos Ltda. — Av. Nilo Peçanha 26, sala 702. Tel. 22-2483 e 42-9506. (16732) 1001

JARDIM BOTANICO — Apartamento — Vendo o apartamento n. 102 da Rua Maria Angélica 748, situado em nivel equivalente a um 2º. andar, c| as principais peças de frente, constando de ampla sala, 2 quartos, banheiro completo, cozinha, quarto e instalações de empregados. Ocupado pelo proprietário, que o entregará prontamente. Preço 500 mil cruzeiros, sendo 106.597 cruzeiros de entrada, desdobráveis em 2 ou 3 parcelas; 233.403 cruzeiros financiados em prestações mensais de Cr$ .... 3.681,40; e 160.000 cruzeiros com grande facilidade de pagamento. Visitas diàriamente das 14 às 17 horas. Outros esclarecimentos com Manoel de Souza Santos, Rua Miguel Couto, 51, 1.º andar. (16474) 1001

GAVEA — Vendo ótimo apartamento de frente, em prédio de 3 pavs. constando de sala, 2 quartos, banheiro, cozinha, quarto e banheiro de empregada, área de serviço e varanda. Tôdas as peças de frente. Otimo local, clima privilegiado, muita água. Preço Cr$ 370.000,00, à vista. Tratar pelo tel.: 57-3312 ou 42-1680. (48329) 1001

Glória

GLÓRIA — Vendem-se dois imóveis à rua Benjamin Constant. Grande área de 2.800 mts2. aproximadamente. Tratar à mesma rua 124 casa IV. (16643) 1100

GLÓRIA — Magnífico apto. c| soberba vista para a Guanabara, tendo sal., 3 qtos., banh., coz., qto. e banh. de emp. Preço Cr$ 1.100.000,00. Entrada de Cr$ 500 mil. HERMANN DE FARIAS & CIA. LTDA. Av. Rio Branco, 173 s| 1804. Tel. 52-4455 e 52-2992. (22487) 1100

GLORIA — Edificio Poços de Caldas, vende-se ótimo apto. de frente no último andar, semi-duplex, com sala e quarto separados, banh. e kit. — Preço 420.000,00; 128. mil de entrada e o restante financiado. Tratar na AUXILIADORA PREDIAL S.A. — Trav. Ouvidor, 32, tel. 42-1869, das 12 às 17 horas. (26198) 1100

RUA CANDIDO MENDES — Vendemos os 3 últimos apartos. com quarto e sala conj. banh. e kitch. Preços à partir de 243.000,00 sendo entr. de 33.000,00 e 125 mil financ. SOC. IMOB. BRASILEIRA. Rua 7 de Set. 65, g. 31 — Tel.: 42-6769. (26209) 1100

GLORIA — Vendo casa à Rua Hermenegildo de Barros, de 2 pavimentos, com hall, 2 salas, 3 quartos, banheiro em côr e demais dependências. Preço Cr$ 1.100.000,00. Tratar com Garcia 52-4316. (26616) 1100

GLORIA — Apartamentos prontos — Junto ao jardim à rua Benjamin Constant 22, no 6º e 8º andar e 1 2 quartos, sala, coz., banh. completo área com tanque e dep. de empregada. Entrada a combinar e financiamento de 5 anos. Ver no local e tratar Av. Mal. Floriano 123 sob. sala 102. Tel.: 43-4795 — Chamar D. Ivone. (22358) 1100

GLORIA — Vendo lindos aptos. no 14º (último) andar do Ed. Poços de Caldas, sala, quarto, coz. e banh. e formidável terraço de frente medindo 48 m2. 410.00,00. Inf. Av. Mal. Floriano 123, sob. sala 102. Tel.: — 43-4795 — IVONE. (22360) 1100

APARTAMENTO GLORIA — Vende-se um apartamento, de frente para o mar, no edifício "Glória Mar", composto de 2 salas, 3 quartos, banheiro, cozinha, dependências para empregada. Preço Cr$ 1.200.000,00. Uma parte financiada em 15 anos. — Tratar Sociedade Imobiliaria ICCA, Ltda. av. 13 de Maio n.º 23, 4. andar, telefones 42-8597 e 52-2212. (26295) 1100

Grajaú

GRAJAÚ x ZONA SUL — Permuto apto. térreo de frente. 2 quartos, sala, banheiro, cozinha e dependências. — R. Grajaú, 224, apto. 101, tels. 58-0170, 48-2764, às tardes. ALBUQUERQUE. (24246) 1200

GRAJAU — Vende-se um apartamento, à rua Caruaru, 464, c/ IV, 201, com 2 quartos, 1 salão e demais dependências (esta vazio), com entrada de 170 mil cruzeiros e o saldo financiado. Pode ser visto das 9 às 12 horas de domingo. Telefone 23-1794, sr. Amancio. (18292) 1200

ATENÇÃO — Rara oportunidade — Vendo apartamento em edifício de alto luxo em construção, todos de frente, sob pilotis com play-ground, à rua Engenheiro Richard composto de: vestibulo, ampla sala, jardim inverno, 2 a 3 quartos, copa cozinha, banheiro, área, dep. empregada. Preço a partir de 390.000,00. Sinal .... 30.000,00; na promessa .... 30.000,00. Prestações de Cr$ ... 8.000,00. O saldo em pequenas Parcelas. Tratar diretamente tel: 26-0281. Anita Gelbert. Atende-se diàriamente das 9 às 20 horas. Ótimo negócio. (4002) 1200

Vendo apartamento pronto edifício de só 2 pavimentos à rua engenheiro Richard com vestibulo, ampla sala, 2 ótimo quartos banheiro, cozinha, área, dep. empregada com garagem e quintal. Preço de oportunidade 540.000,00. Sinal de 150.000,00 na promessa 150.000,00. O saldo financiado. Tratar tel: 26-0281. Anita Gelbert. Atendende-se diàriamente das 9 às 20 horas. ótimo negócio. (19358) 1200

VENDE-SE ótimo apartamento, de saleta, grande sala, 2 quartos, sendo um grande; copa, cozinha, área com tanque, dependências de empregada, ocupado pelos donos, entrega em 30 dias. R. Teodoro da Silva, 954, apto. 403 (Grajaú), a 200 mts. do ponto inicial do ônibus 109. A vista Cr$ .... 250.000,00; restante parte facilitada e parte financiada em 7 anos. (10794) 1200

GRAJAU' — Vende-se no melhor predio deste bairro, concluido agora, apartamento de sala, um quarto, banheiro, cozinha, entrada de serviço, W. C. de empregada, tendo mais um terraço privativo e garagem, 90 mil cruzeiros de entrada e o restante financiado em 15 anos, pela Tabela Price. Ver e tratar à Rua Itabaiana 278, esquina da Rua Canavieiras, hoje das 15 às 17 horas, Onibus 110, lotação Grajaú-Castelo à porta. (14704) 1200

GRAJAÚ — Rua Caruaru, 675 edifício com 4 pavimentos, dois aptos. por andar, no mais lindo edifício construido no pitoresco bairro residencial, vendem-se os aptos. 101 e 102, preço e condições a combinar. Ver no local depois das 14 horas. Chaves ao lado na garagem, com o sr. Manuel. Tratar com F. B. de Andrade na Av. Rio Branco, 120, 11.º andar, sala 1124, de 8 às 11 ou das 14 às 17 horas. Telefone 52-9827. (25313) 1200

GRAJAÚ — Praça Edmundo Rego — Vendo apto. c/ 1 sala, 2 quartos, cozinha, banheiro, depend. de empregada e grande área. Preço Cr$ .... 480.000,00 a combinar, tendo 50% financiados pela Caixa. — Tratar, domingo, 28-0459, e durante a semana, 23-3549. c/ TOSTES. (26343) 1200

GRAJAÚ — R. M. Jofre n.º 123, apto. desocupado, c/ sala, 2 qtos., varanda, dep. emp., etc. Pr. 450 mil. Entrada 200 mil e o restante financ. Chaves no apto. 102. — Vende RUFINO C. FERNANDES, av. R. Branco, 173, 3.º and., s/ 807. Tels. 42-1280 e 52-3795. (22552) 1200

GRAJAU — Residencias. Vendemos 4 ótimas residencias, com 2, 3, e 4 salas, 3, 4 e 5 quartos, garage, em centro de terreno, e demais dependencias. Tel. 32-7280 "EMCOFE" Ltda. (05944) 1200

GRAJAU — Apartamento pronto de grande sala, 2 varandas, 3 quartos, banheiro, cozinha e dependencias — 70 mil cruzeiros de sinal, 90 mil cruzeiros facilitados em 1 ano s| juros e restante financiado em forma de aluguel. Vendas e informações Dr. MILTON BASTOS, rua Buenos Aires 216, 1.º — Telefone 43-2699. (26158) 1200

GRAJAU' — Excelente apartamento de esquina, tipo residencia — Vendemos no mais bonito e bem construdo predio do bairro, sala, 3 quartos, banheiro, copa-cozinha, dependencias de empregada, grande terraço social com 80m2, e garagem. — Entrada 350 mil cruzeiros e o restante financiado em 15 anos pela Tabela Price. Ver e tratar à Rua Itabaiana 278, esquina da Rua Canavieiras, hoje, das 15 às 17 horas. (14703) 1200

GRAJAU — Apto. 2.º pavto. em predio de 3 pavtos. com 4 bons qtos. 2 salas, banheiro completo com box, copa-cozinha com grande box para geladeira. deps. para empregada, grande área de serviço e garagem — por Cr$ 800.000,00 — metade financiado — Ouvidor 183 — 3.º sala 503. (25437) 1200

GRAJAÚ — Vendemos por Cr$ 280.000,00 apenas com financiamento e fac. de pagamento, ótimo apto. vazio, tendo 1 sala, 2 quartos, banheiro, cozinha, quarto e W.C. de empr. e área caberta c| tanque. ORG. IMOB. DR. GABRIEL DE ANDRADE. Almte. Barroso 90, s| 815. — Tels. 42-9777, 22-2931 e 22-9167.

GRAJAÚ — Vendemos excelente residência vazia, centro de terreno medindo 9 x 26, com jardim, varanda, 2 salas, quarto de costura, banheiro, cozinha, quarto e W.C. de empr., 2 tanques, 3 caixas dágua, garagem e quintal, no 1.º pav. e no 2.º pav.: hall, 3 dormitórios, 2 varandas e banheiro social. Preço: Cr$ 1.200.000,00 sendo Cr$ 620.000,00 à vista, Cr$ 470.000,00 em 10 anos, restante fac. a combinar. ORG. IMOB. DR. GABRIEL DE ANDRADE. Almte. Barroso 90, s| 815. Tels. 42-9777, 22-2931 e 22-9167. (20708) 1200

GRAJAÚ — Entrega imediata — Últimos apartamentos tipo 1 — Com dois amplos quartos, grande sala, fino acabamento; banheiros e cozinhas esmaltadas, áreas de serviço azulejadas, persianas em tôdas as peças sociais, sancas, etc. Ver diàriamente com o porteiro à rua Viana Drumond, 55. Tipo 1 — Cr$ 180.000,00 à vista e saldo em mensalidades de Cr$ .... 6.600,90. Tipo 2 — Cr$ .... 150.000,00 à vista e saldo em mensalidades de Cr$ 6.000,90. (25389) 1200

GRAJAÚ — Vendo ótimo prédio de um pav. tendo sala com varanda, 3 dormitórios, copa-coz. e quarto de empregada. Grande facilidade no pagamento. Aceitamos transações com Caixa Econômica. Geraldo Alves de Rezende. Av. Rio Branco 128, 11.º sala 1111, das 8,30 às 18 horas. (48824) 1200

GRAJAÚ — Vendem-se no melhor ponto do bairro, a poucos passos da praça Verdun, ótimos aptos. em início de constr. constando de varanda, sala, 2 qts., banheiro, cozinha, dep. de empregada, área de serviço com tanque e garagem. Sinal de apenas Cr$ 30.000,00. Vendas exclusivas de João Silva, Imóveis — Av. 13 de Maio, 23-10.º (Ed. Darke). Tel.: 42-0332. (45453) 1200

GRAJAU' — Vende-se, com financiamento, terreno de 713 m2, à rua Alfredo Pujol junto ao n. 330 — Tratar 32-7949 ou 26-6503. (7816) 1200

GRAJAÚ — Vende-se apartamento vazio, com sala, 2 quartos, cozinha, banheiro e dependencias para empregada. Cr$ 369.000,00, sendo 180 mil de entrada, 85 mil facilitados e 104 mil em 109 prestações de 1.450,00 mensais. Ver na rua Marechal Jofre, 86, apto. 4. Chaves no apto. — Tratar pelo tel. 38-2134. (25374) 1200

GRAJAÚ — MEARIM — Vendo ótimo prédio de 2 pavts. em terreno de 9x23 c/ 2 salas, 1 quarto, copa, cozinha, depósito do 1.º e varanda, 2 quartos s/ 1 duplo e banheiro completo. Fora, quarto e WC para empregada e garage. Cr$ 1.200.000,00, c/ 50% em 10 anos. Entrega imediata. Rua Gonçalves Dias, 67, 2.º andar. — RAUL REBOUÇAS. (08687) 1200

TERRENO — Vendo um medindo 12 x 45, com agua, luz, gaz, esgoto e arruamento, próximo a condução com facilidade de pagamento, no local mais aristocrático do Grajú. — Outras informes tel. 38-0494. (14649) 1200

PRAÇA MALVINO REIS — Grajau — Vende-se apartamentos de luxo, à Rua Barão do Bom Retiro 2051 em frente ao campo da Light, compostos de 3 ou 2 quartos, saleta, sala, jardim de inverno, cozinha, banheiro de cor com box, e dependencias completas de empregada, 2 elevadores, incinerador de lixo. Somente 2 aptos. por andar. Entrego dentro de 90 dias. Tratar no local todos os dias inclusive aos domingos até 12 horas. (21401) 1200

GRAJAU — Vende-se ótima residencia à Rua Grajau, em terreno de 11 x 40 e tendo 2 salas, 3 quartos, 2 banheiros sala de almoço e dependencias. Preço Cr$ 2.000.000,00 com financiamento. Av. Alte. Barroso 90, sala 207. J. C. FARIA — Telefone 22-7936 e 42-4978. (20725) 1200

Ipanema

IPANEMA — Vendemos à Rua Nascimento Silva, em prédio de 3 pavtos. acabado de construir, ótimo apto. de frente no 2º andar, vazio, lado da sombra, muito claro e arejado tendo: varanda que poderá ser envidraçada, 1 sala grande, 3 quartos, banheiro com box, cozinha, quarto e WC de empr. e área com tanque — Preço Cr$ 780.000,00 sendo Cr$ .... 300.000,00 a vista — Org. Imobiliaria Dr. Gabriel de Andrade. Almirante Barroso 90, s| 815. Tels. 42-9777 — 22-2931 e 22-9167.

IPANEMA — Vendemos excelente residencia em terreno de 10 x 20, teto de laje c| jardim, 2 salas, 4 quartos, demais dependencias completas e garage. Preço 1.500.000,00. Org. Imob. Dr. Gabriel de Andrade — Almirante Barroso 90, sala 815 — Tels. 42-9777 — 22-2931 e 22-9167. (20704) 1300

APARTAMENTO à Rua Joana Angélica, junto à Av. Vieira Souto e com sala, 2 quartos, banheiro, cozinha, área e wc para criada. Preço 550 mil — Av. Alte. Barroso 90, sala 207 — J. C. Faria — 42-4978 — 22-7936. (20723) 1300

IPANEMA — Residencia, vendo ótima, em terreno de 8 x 20 à Rua Prudente de Morais, com 2 pavtos. tem 4 qtos. 2 salas, hall, copa, cozinha, banh. social em cor, dep. empr e abrigo para automóvel. Aceito parte do pagamento num apto. de 2 qtos., 1 sala, na zona Sul ou Norte. Tels. 43-6047 — 57-3996. (16707) 1300

IPANEMA — Av. Epitácio Pessoa — Vendemos magnifico terreno medindo 17 x 50 com 2 frentes. Facilita-se o pagamento. Theophilo da Silva Graça e Imobiliaria Lemos Ltda. — Av. Nilo Peçanha 26, sala 702 — Tel 22-2483 — 42-9506. (16723) 1300

IPANEMA — Vende-se confortável residencial com 2 pavtos no 1º: 2 salas, hall, copa-cozinha, grande play-ground, garage, 2 qts. empr., no 2º: hall, 4 qts., 2 banhs., 2 varandas. Terreno de 10 x 50. Telefone 47-7714 ALDA. (25385) 1300

IPANEMA - Vendo prédio com 3 aps. à Rua Joana Angélica 247. Tratar com Ponzini 42-7340. (25486) 1300

IPANEMA — Vendemos terreno junto à Rua Montenegro, medindo 10 x 33 facilita-se o pagamento em 3 anos Cr$ 1.800.000,00. Theophilo da Silva Graça e Imobiliaria Lemos Ltda. — Av. Nilo Peçanha 26, sala 702 — Tel. 22-2483 — 42-9506. (16733) 1300

IPANEMA — TERRENO — Vendo à Av. Vieira Souto terreno de esquina medindo 10 x 78 — WALTER WEINSCHENCK — 42-6437. (26137) 1300

IPANEMA — —Apartamento, vende-se, de frente, com quarto, sala, cozinha, banheiro e varanda, à rua Henrique Dumont, 85, esquina Visconde Pirajá. 340.000 cruzeiros com parte financiada. Chaves com o sr. Aristides, no mesmo edificio. (14734) 1300

VENDE-SE — Bom apartamento vazio, entrega imediata a Rua Prudente Morais, 730, apto. 301, com 86 m2, de frente, 2 quartos sala grande, copa, cozinha, varanda envidraçada, dependencia completa de empregada e serviços com tanque, não falta agua, tem poço arteziano, chaves no apartamento ao lado ou por gentileza do Sr. Miguel no apto. 103 fundos. Cr$ 750.000,00 financiamento de mais ou Cr$ 340.000,00 e prestações de Cr$ 4.870,00. Restante a combinar. Tratar tels. 27-3744 ou 30-8451 com Ilo. (14646) 1300

IPANEMA-LAGOA — Aluga-se apartamento 7, Avenida Epitacio Pessoa, 658, sala, 2 quartos, dependencias. Não falta agua. Cr$ 3.500,00. Está aberto. Tratar Avenida Vieira Souto, 582. (14635) 1300

IPANEMA — Vende-se próximo a Praça General Ozorio, Rua Antônio Parreiras 44, apto. 702, constando de saleta, sala, dois quartos, banheiro, cozinha e dependências de empregada. Não falta água. Preço Cr$ .... 350.000,00 a vista ou a combinar e Cr$ 200.000,00 pelo IAPETEC em 20 anos 47-7962. (04342) 1.300

IPANEMA — Novo, perto da praia, vende-se o apto. 202 da rua Prudente Moraes, 730, formado de sala, 2 quartos, cozinha, longo corredor, banheiro c/ box, área serviço c/ tanque, quarto e banh. empregada. Preço 600 mil, sendo 200 à vista, 100 em 6 meses e 300 financiados por quase dez anos. Visitas até 21 hs. Chave com porteiro ou, por favor, no apto. 101. — Tratar telefs. 27-7992 e 23-1103. (18239) 1300

IPANEMA — Por Cr$ 360.000,00, c/ financiamento de Cr$ 200.000,00 em 5 anos, vendo à Rua Alberto de Campos, 51 muito confortavel apto. novo, lado da sombra, com sala e quarto separados, cozinha, banh. completo e garage. Predio bem elevado Entrega imediata. Aceito financiamento pela Caixa ou Institutos. Ver e tratar no apto. 114 das 9,30 às 17,30 horas. (135900) 1300

IPANEMA — Por Cr$ 400.000,00 e com uma entrada de Cr$ 170 mil apenas, vendo à Rua Alberto de Campos 51 ótimo apartamento de frente com área const. de 43 m2. novo e com elevador, Tendo saleta, 2 grandes quartos separados, cozinha, banh compl. e garage. O restante é financiado em 53 prestações mensais. — Ver e tratar no apto. 114 no local, das 9,30 — 17,30. (25049) 1300

ATENÇÃO — Rara oportunidade! — Vendo apartamento de alto luxo, todos claros e de frente, no melhor ponto de Ipanema, defronte da Praça General Osório, Edifício Solar, Visconde de Pirajá, composto de: vestibulo, saleta (210x170) ampla sala (510x310), sala de almôço (3x180), ótimo quarto, banheiro completo, cozinha com lugar para geladeira, área com tanque. Preço a partir de Cr$... 300.000,00. Sinal sòmente Cr$.. 20.000,00 e prestações de Cr$... 5.000,00. O saldo em pequenas parcelas. Tratar pelo tel....... 26-0281. Anita Gelbert. Atendo diàriamente das 9 às 20 horas. Ótimo negócio. (16002) 1300

CASA IPANEMA, Leblon Compro — Para residencia, pagamento a vista em dinheiro ou parte em apartamentos prontos em Copacabana ou Leblon. Tratar com Dr. Mario, Rua 7 de Setembro 141, 3.º Grupo 2, tel.: 23-5795 e 47-0357. (25273) 1300

IPANEMA — Vendo terreno, 20x50, r. Visc. Pirajá, frente p/ pça. N. S. da Paz, gab. 8 pavs., pronta entrega. Recebe metade em aptos prontos ou no local. — DIRCEU ou GLOWER, tels. 22-7161 e 22-3654, av. Rio Branco, 120, s/ loja, s/ 13, A. E. C. (26305) 1300

EDIFICIO **Green Star**

Rua Cel. Moreira César, esq. da rua Belisário Augusto, junto a praia

O seu apartamento em **ICARAÍ**

COM A GARANTIA QUE V. EXIGE!

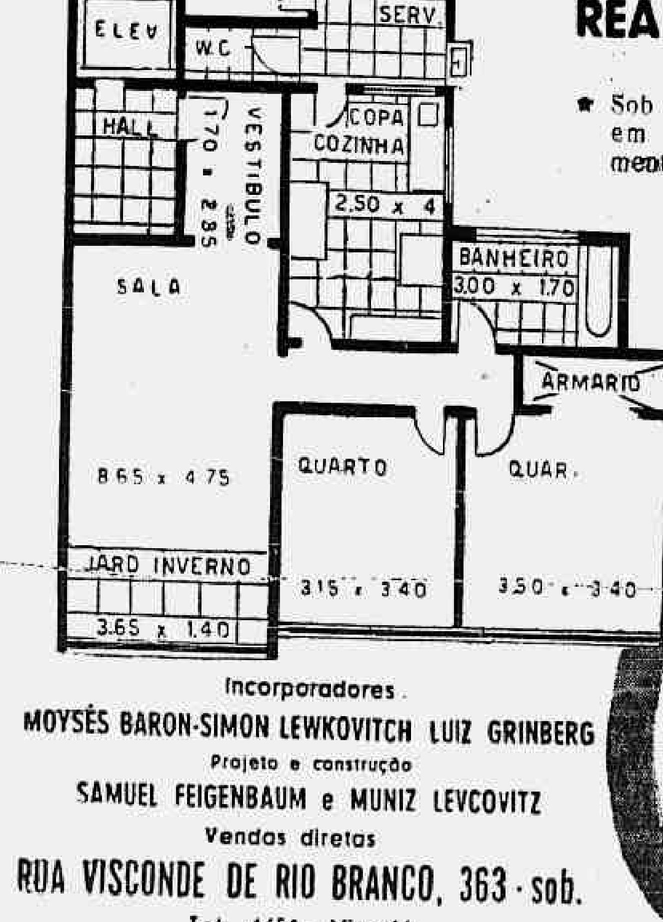

PELO CUSTO REAL DA CONSTRUÇÃO

★ Sob fiscalização diréta dos condominos em condições de pagamento grandemente facilitadas, durante a construção

★ Todos os apartamentos de frente. Construção moderna e acabamento primoroso

★ Oportunidade única para um bom negócio, seja para renda, revenda ou moradia

Incorporadores
MOYSÉS BARON-SIMON LEWKOVITCH LUIZ GRINBERG
Projeto e construção
SAMUEL FEIGENBAUM e MUNIZ LEVCOVITZ
Vendas diretas
RUA VISCONDE DE RIO BRANCO, 363 - sob.
Tel. 6651 Niterói
Hoje, vendas no local de 9 às 17 horas.

Preço a partir de
CR$ 443.850,00
Sinal CR$ 20.000,00
Depósitos em conta vinculada no Banco Mercantil de Niterói S. A.

CASA — Vendo, em Ipanema, ótima residência, à rua Paul Redfren, 32, vazia, 6 qtos., 2 salas, altos e baixos; garagem. Junto à praia. Chaves ao lado, no n.º 36. — Tratar tels. 32-7530 e 25-8260. SR. WALDEMAR. (12513) 1300

IPANEMA — Vendo à Rua Anibal de Mendonça quase esquina da Av. Vieira Souto, 2 apartamentos localizados no 3.º pavimento, com saleta, quarto, banheiro e cozinha. Construção adiantada. Plantas e mais informações no escritorio. Milton Magalhães, Av. Erasmo Braga, 255, sala 404. Fone 22-6128. (13083) 1300

IPANEMA — Visite os últimos magníf°s. apts. do "Edifício Gomes Carneiro, 80" (Trecho sem bonde), junto à Praça Gen. Osório e Arpoador. Prédio de arquitetura moderna, sôbre pilotis e jardins, para pronta entrega, com "habite-se. Apt°s. de salão, jardim de inverno, 3 quartos, 1 e 2 banheiros e amplas dependências de serviço. Pagamento facilitado. Propriedade, construção e incorporação da Cocibra, Av. Rio Branco, 257, sobreloja, 201. Tel.: 42-4066. 1300

IPANEMA — Rua Alberto de Campos — Terreno com 3 frentes, zona de 10 pavimentos, com 15 ou 20 de frente por 50 de fundos, vendo com facilidades no pagamento ou faço sociedade com pessoas que queiram construir. — MÁRIO REI — Avenida Rio Branco, 137 — 1.º andar — Sala 208 — Tels. 22-5536 e 47-3221. (12100) 1300

IPANEMA — Perto da praia, entrega em 30 dias, vende-se último apartamento de luxo, n. 101, frente, constante de 2 salas, 3 dormitórios, armários embutidos, cozinha esmaltada, grande área azulejada, tôdas dependências, pinturas a óleo, venezianas de alumínio, confôrto absoluto. Prédio sôbre pilotis com play-ground para crianças. Preço de ocasião. Visitar no local. Av. Rainha Elizabeth, 685, edif. "Viviane". Tratar diretamente c| incorporadores EMERCO, Ltda., Rio Branco, 151, s|s. 1013/14. Tels.: 22-7102 e 42-5836. (40834) 1300

IPANEMA — Terreno de 12,00x68,00 próximo a Praça General Osório, c/ 2 frentes, sendo uma para oito e outra para 4 pavts. Vende-se urgente e por preço muito barato. Podendo-se facilitar até 50 por cento. Tratar com J. Gonçalves da Costa, R. São José, 50, 6.º andar, grupo 602, Tel.: 32-8457. (16455) 1300

PRÓXIMO ao Jardim de Alah, vendemos residencia confortável e luxuosa, tôda pintada a óleo e primoroso acabamento. Preço: Cr$ ...... 3.000.000,00. Tratar pessoalmente a rua da Assembléia, 104 salas 613 e 615. (16745) 1300

CR$ 380 MIL CRUZEIROS — Vendo apartamento com vista deslumbrante para o mar, com vestibulo, ampla sala com varanda, bom quarto, banheiro completo, cozinha, área com tanque e dependencias completas de empregada — Entrego em janeiro e financio parte do preço em 3 ou 5 anos — ou aceito proposta para pagamento à vista — Ver no local, apto. 308 da rua Saint Roman n. 271 (esta rua fica na esquina de Gomes Carneiro com Bulhões de Carvalho posto 6) — e tratar na mesma rua no n. 285 — com o proprietário ou pelo telefone 47-3191 inclusive domingo. (25423) 1300

IPANEMA — Compramos apto. c| 2 salas, 3 qts. ou 4 qts., 2 banhs., cozinha, dependências e garage. HERMANN DE FARIAS & CIA. LTDA. Av. Rio Branco, 173, s| 1804. Tels. 52-4455 e 52-2992. (22479) 1300

ESPLÊNDIDO APTO. NA AV. R. ELIZABETH — De frente, novo, sôbre pilotis, 3 qts., 2 salas, garage — Eng. TITO LIVIO vende, 400 mil facilitados e 400 mil financiados. Av. Rio Branco, 134 — 42-1769. (26232) 1300

IPANEMA — Jardim de Allah — Maravilhosa situação, com tôdas as peças sociais de frente, com vista para o Jardim de Allah, o Leblon e a Lagoa. Apartamento de luxo, com 1 sala, 4 quartos, 2 banheiros sociais, copa, cozinha, área e dependências de empregada. Entrega em 30 dias, tempo para pinturas, que ainda podem ser recolhidas pelo comprador. Pinturas a óleo, sancas de gêsso, portas almofadadas, esquadrias pintadas a óleo, banheiros em côr. Preço: Cr$ 1.130.000,00 com financiado e facilidades de pagamento. Apto. n.º 301, do "Edif. Ocapema", à Rua Visconde de Pirajá, 631. Ver em qualquer dia. Tratar com a IMOBILIARIA CALIFORNIA LTDA., Av. Erasmo Braga, 277, sala 1011. Tels. .... 32-6366 e 52-1210. (49912) 1300

PRAÇA N. S. DA PAZ — Vendemos apartamento novo com 2 salas, 3 quartos, 2 banheiros, garage, etc. — Preço 980 mil cruzeiros, com 500 mil cruzeiros financ. SOC. IMOB. BRASILEIRA — Rua 7 de Setembro 65-g| 31 — Telefone 42-6769. (26429) 1300

IPANEMA — OPORTUNIDADE — Entrega em dezembro, vende-se à R. Joaquim Nabuco, 131, o apto. 401, frente, com hall, 2 salas, 3 quartos, 2 banheiros sociais, cozinha, dependencias e garagem. Preço: 1.250, com 577 mil financiados em 15 anos. Tratar com o proprietario Dr. FERNANDO — Fone 43-9717. (26210) 1300

IPANEMA — Apartamentos de frente, com saleta, grande sala, amplo quarto, banheiro, jardim de inverno, cozinha com fogão de 4 bocas e area com tanque. Preço 308 mil cruzeiros, com grande facilidade de pagamento e sinal de apenas 20.000 cruzs. — Plantas, vendas e detalhes DR. MILTON BASTOS — R. Buenos Aires, Aires 216, 1.º Tel. 43-2699. (26159) 1300

CR$ 450 MIL CRUZEIROS — Vendo magnifico apto. de vestibulo, dois quartos amplos, salão, 2 varandas, banheiro com box e dependencias completas de empregada — Frente de rua e vista para o mar, em local onde não falta água — Entrego em janeiro e financio parte em 5 anos — também aceito oferta a vista — Ver no local, apto. 303 a rua Saint Roman, 271 (esta rua fica na esquina de Bulhões de Carvalho com Gomes Carneiro — Pôsto 6) — e tratar na mesma rua n. 285 com o proprietário ou pelo telefone 47-3191

COMPRO TERRENO URGENTE — Minimo 15 x 35 — Leblon ou Ipanema — Direto do proprietário — Tel. 49-0872 sr. OTACIO. (16827) 1300

PRAIA DE IPANEMA — Palacete em centro de grande terreno, vende-se. Preço de ocasião. Inf. Monteiro 37-9778. (22620) 1300

IPANEMA — Vende-se um apartamento luxuosamente instalado com armarios de luxo, sancas, pintura a óleo, com 3 quartos, sala e jardim de inverno, cozinha com armarios de aço Brasão, banheiro em côr, dependencia de empregada e garage. Ver à Rua Visconde de Pirajá, 35, apto. 402. Tratar no local com o Sr. Michel. (26365) 1300

IPANEMA — Vendo apto. pronto entrega à Praça N. S. da Paz, com 2 salas, 3 quartos, 2 banheiros, cozinha, quarto empregada e garage. Preço: Cr$ 1.200 mil com financiamento. Inf. PÉRICLES DUTRA — Av. Nilo Peçanha, 155, s| 612 — Tel. 22-2430. (26151) 1300

IPANEMA — Vende-se junto à Pça. N. S. da Paz, rua Visconde de Pirajá n.º 422, apto. 401, excelente apartamento de frente, novo, lado da sombra, constando de saleta, sala, três quartos, armarios embutidos, banheiro, cozinha, dependencias de empregada e garagem. Não falta agua. — Preço 700 mil cruzeiros à vista e 300 mil cruzeiros em três anos. Tabela Price. Chaves com o porteiro. Tratar pelo Telefone 47-7933. (12512) 1300

IPANEMA — Vendo apartamento no 6.º pavimento de frente para a Praça General Osorio com vista deslumbrante para o mar e montanha, composto de: entrada, grande sala de 26,00 m2., 2 quartos, banheiro completo, espaçosa cozinha, confortavel quarto de empregada, terraço de serviço e tanque, com agua em abundancia. Alugado por 5.300 cruzeiros, até meados do ano proximo. Preço 650 mil cruzeiros com cerca de 240 mil cruzeiros financiados e o resto a combinar. Plantas e demais detalhes pessoalmente com WALTER BERGER, rua Assembleia n.º 104, 5.º andar, sala 503. (47954) 1300

CASA — IPANEMA - LAGOA — ATENÇÃO! — Rua Barão de Jaguaribe, 251. Com linda vista para a lagoa, vendo, em final de construção (pinturas), para entrega em 60 dias, ótima casa de 3 pavimentos, com 5 quartos, living, sala de almôço, 2 banheiros sociais completos, cozinha, dependências completas e garagem. Escadas de mármore. Pinturas à óleo. Varanda no 3.º pavimento descortinando vista para a lagoa, Terraço. Jardim na frente todo em cerâmica São Caetano, com lago e plantas. Caixa dágua subterrânea com 15.000 lts. Construção de Arquitetura Engenharia Ruy de Paoli, Ltda. Fachada estilo moderno em mosaicos. No último pavimento: 2 quartos com 40 ms.2 cada, tendo armários embutidos, e na frente uma varanda: 1 banheiro social. Ver no local com o encarregado, sr. Sebastião, e tratar com RODOLPHO DE PAOLI, av. Rio Branco, 151, grupo 1612, telefones 52-6213 e 32-3635. Preço Cr$ 3.000.000,00. Facilita-se e financia-se 40%, tudo a combinar. (48729) 1300

IPANEMA — Av. Vieira Souto — Otimo terreno — Vendo nesse local, medindo 20 x 50, aceita-se um apartamento no local como parte de pagamento. Inf. com Imob. CARRILHO — Rua Uruguaiana, 118, 10º, salas 1008/9 — Tels. 43-9672 e 48-2472. (15825) 1300

IPANEMA — Vendo aptos. com sala, 3 quartos depend. de empregada e garagem. Preços a partir de Cr$ 950.000,00 a combinar. Tratar domingo 28-0459 e durante a semana 23-3549 c/ TOSTES. (26342) 1300

IPANEMA — Vende-se residencia estilo colonial, à Rua Farme de Amoedo, 47, por Cr$ 1.800.000,00, sendo 50% à vista e saldo a combinar. — Tratar c/ J. Malafaia, Av. Pres. Vargas, 417 s/ 410. Tel. 43-9195. (26379) 1300

PARA RENDA — Vendo apto. terreo, composto de vestibulo, sala c. varanda, 2 quartos sendo um com varanda, banheiro com box e dependências completas de empregada — Preço 340 mil cruzeiros facilitando parte, ou 370 mil com parte financiada em 5 anos — Ver no local à rua Saint Roman 271 — apto. 102 e tratar com o proprietário, mesmo rua no n. 285, inclusive domingo. (25421) 1300

IPANEMA — Rua Joana Angelica, proximo a Lagoa, ap. pronto com saleta, living, sala de jantar, 3 quartos, banheiro completo, cozinha, qto. e W. C. de empregados e varanda de serviço com tanque com direito ao uso de vaga na garage. Preço: 1.100 mil cruzeiros. Inf. KAIC — Rua do Carmo, 27 — g| 601 — 22-1860. (41080) 1300

IPANEMA — Vendo apto. c/ qto. e sala separados, coz., banh. compl. dep. emp., qto. e ban. Preço 435 mil, com grande facilidade de pagamento. Inf. 42-1611 ou domingo — 57-6517 Murillo de Souza. (26390) 1300

RESIDENCIA — Vendo na rua Redentor, junto à praça da Paz, otima construção, toda de pedra, no 1º pav. — varanda, vestibulo, living, gab., copa, coz., e no 2º pav.: varanda, hall, 4 quartos e banheiro. Depend. de empregadas, area e garagem. V. Saraiva — 47-1425. (25305) 1300

IPANEMA. Vendemos aptos., em construção, já na quarta laje, sendo o tipo "A" com: sala, 2 quartos, deps., e o tipo "B" com: sala, quarto separados, banheiro e cozinha; situados à Rua Visconde de Pirajá, sendo que os de fundo, a partir do 5.º andar, dão vista para o mar. Preços a partir de 312 mil cruzeiros, c| pequeno sinal e o restante facilitado e financiado, clausula expressa e irrevogavel, de não aumento de preço. — Informações na IMOBILIARIA LIDO LTDA., Av. R. Branco, 120, 10.º andar, sala 1004 — Tels.: 32-7736 e 52-1485 ou à Rua Belfort Roxo, 129, esq. N. S. Copacabana. Tel.: ..... 37-3028 (loja aberta até 22 horas, inclusive domingo). (49822) 1300

IPANEMA — Vendem-se apto. 603 e 604. Linda vista. Cr$ .... 290.000,00 e 390.000,00. Chaves com porteiro. Tel. 25-6977. (22373) 1300

IPANEMA — Vendem-se excelente loja e confortável apto. duplex, com 4 qts., 3 salões, 2 saletas, 3 banh. sociais, enorme cozinha-copa com exaustor, armários, fogão com 6 bôcas, dep. de empregadas isoladas, garagem, etc. Vistas deslumbrantes, em edifício suntuoso de 8 andares e 15 aptos. Pronta entrega. Preço razoável, muito facilitado. Ver à rua Visconde de Pirajá, 447, com os srs. Geraldo ou Luiz. (18109) 1300

IPANEMA — Vendem-se os últimos aptos. com grande living, 3 ótimos qts., 2 banheiros em côres, copa-cozinha com armários de aço e exaustor, dep. de empregadas, garagem, etc. Construção esmeradissima com o acabamento mais primoroso. Vista deslumbrante, entrega imediata. Preços razoáveis, com bom financiamento. Ver à rua Visconde de Pirajá, 167, das 16 às 18 horas. Domingo, o dia todo. Tratar com o sr. Pedro. Tel. 42-3363. (18108) 1300

IPANEMA — Terreno à av. Vieira Souto, de 20x100 (duas frentes) — Detalhes com J. N. BOMENY, à rua Rodrigo Silva, 18, s/ 906 (pessoalmente). (26456) 1300

IPANEMA — Vendo terreno, 14x30, junto ao Bar 20 e ao Country Club. Cr$ 3 milhões em condições a combinar. — DIRCEU ou GLOWER, tels. 22-7161 e 22-3654, av. Rio Branco, 120, s/loja, s/ 13, A. E. C. (26453) 1300

IPANEMA — Vendo terreno, r. José Linhares 14x22. Cr$ 2.800 mil. Aceito parte em aptos prontos. — DIRCEU, 22-7161 e 22-3654 av. Rio Branco, 120, s/loja, s/ 13. A. E. C. (26452) 1300

IPANEMA — Vende-se à R. Visc. de Pirajá, 217 em Edificio com 2 aptos., por andar, o apto. de frente 301 pronto para habitar com living, grande sala, 3 otimos quartos, banheiro em cor com box, area de serviço azulejada com tanque e gar. Preço excepcional com 50 por cento financ. em 15 anos pela T. P. Ver no local todos os dias com o porteiro Uranio. Maiores informações com LUIZ OLIVEIRA. Av. Rio Branco, 116, 9.º andar, grupo 901, sala 1. Telefone: 52-3056.

IPANEMA — Vende-se à Rua Visc. de Pirajá, 217, em Edificio com 2 aptos. por andar os aptos. de frente 601 e 602 prontos para habitar com living, grande sala, 3 otimos quartos, banheiro em cor c| box, area de serviço azulejada com tanque e gar. — Preço e condições de venda excepcionais. Ver no local todos os dias com o porteiro Uranio. Maiores informações com LUIZ OLIVEIRA — Av. Rio Branco, 116, 9.º andar — grupo 901, sala 1. Tel. 52-3056. (49826) 1300

CASA — Vende-se 2 pavs. com 3 quartos, 2 salas, banh.º, coz., quarto e banh.º de criados e área com tanque, na rua Prudente de Moraes, em ótima vila de 6 mts. Preço Cr$ 750.000,00. Tratar com M. S. RAMOS, Av. Rio Branco, 128, 1.º, sala 104. (22476) 1300

IPANEMA — Últimos apartamentos a venda com sala e quarto separados ou com pequena sala, 2 bons quartos, banheiro, cozinha e garagem, à rua Alberto de Campos, 51, próximo à rua Farme de Amoedo. Edifício de 4 pavimentos, com elevador. Pagamentos a combinar com grande parte financiada. Construção e venda de Cavalcanti, Junqueira S/A. Av. Treze de Maio, 23-10.º pavimento. Fone: 42-8177 — Ramal 10. (48981) 1300

IPANEMA — Otima residência — Vendo à Rua Barão da Torre, amplas acomodações para família de tratamento, terreno de 10 x 50 — Entrega imediata. — Inf. com Imob. Carrilho. — Rua Uruguaiana, 118 — 10.º andar — Salas 1008/9 — Tels. 43-9672 e 48-2472. (16786) 1300

Laranjeiras

LARANJEIRAS — Vende-se magnífico apartamento de frente para a Praça Gal. Glicerio, composto de 2 quartos, sala, banheiro, cozinha, dependencias p| empregados arae de serviço com tanque. Grande de Parte Financiada. Chaves com o porteiro Aurelio. Ver na rua Belizario Tavora 581 apto. terreo 105 — Informações no BANCO AUXILIAR DA PRODUÇÃO S. A., na Trav. do Ouvidor 12 — Tel.: 52-2220. (12555) 1400

LARANJEIRAS — Rua Belizario Tavora, 140 e Rua Pinheiro Machado 76. Em edificio novo primeiro locação, vendo otimos apartamentos de 3 e 4 quartos, sala, 2 banheiros sociais, cozinha, WC. e quarto de empregada, ampla area de serviço. Preços a partir de Cr$ 960 mil, 50 por cento financiados em 15 anos, parte a vista e parte facilitada. Ver no local e tratar pelos telefones 32-4892 e 42-5452. 48950) 1400

LARANJEIRAS — Rua das Laranjeiras, 210 — Vendemos o apto. 1101, constando de sala, 3 quartos, quarto de banho completo, varanda envidraçada e demais dependências. Pode ser visto a qualquer hora. Tratar na Emprêsa Brasileira de Administração Ltda., à Rua da Quitanda, 47, 3º andar, sala 1. Telefone 22-5827. (5715) 1400

COSME VELHO — Rua Cosme Velho, 539 — Vendemos magnifica residência em centro de terreno medindo 18 x 42, com 2 pavimentos, tendo no 1º pavimento: varanda, salão, 4 salas, instalação sanitária, dependências de empregados e garagem, copa e cozinha e no 2º pavimento: 7 quartos e banheiro completo — Preço Cr$ 5.000.000,00 a combinar — Ver no local e tratar na Emprêsa Brasileira de Administração Ltda. — Rua da Quitanda, 47 — 3º andar — Sala 1 — Telefone 52-5749. (5714) 1400

JARDIM LARANJEIRAS — Terreno de 16,50 de frente por 33,20 de fundos à rua Stefan Sweig, 30 metros depois do prédio n.º 124. Base Cr$ 450.000,00 podendo facilitar. Tel. 32-9338 — sr. Luiz. (14748) 1400

LARANJEIRAS — Terreno de 12x40 a Ladeira Guararapes entre os ns. 7 e 19. Negócio urgente. Tratar Av. Nilo Peçanha, 38-D, s/ 117. Fone: 32-9888. (20539) 1400

LARANJEIRAS — -Vende-se diretamente dois grandes apartamentos novos de frente, com 150 metros quadrados cada um. Ver à Rua das Laranjeiras, 356, apto. 201 e 801. Tratar c/o Sr. Reis. Tel. 45-4661. (22383) 1400

LARANJEIRAS — Vende-se apartamentos em início de construção com 1 ou 2 salas e 2 ou 3 quartos, 1 ou 2 banheiros sociais, cozinha e dependências de empregada à Rua das Laranjeiras n.º 477. Preços a partir de Cr$ .... 560.000,00 sendo 50% facilitados durante a obra e 50% em 5 anos. Tratar à Rua São José n.º 85, 3.º andar, salas 313 e 314. (49131) 1400

COSME VELHO (Laranjeiras) — Vendem-se apartamentos desocupados, Rua Ibitara 198, um por andar, com 2 salas, 4 quartos, armarios embutidos, varandas e demais dependencias, com ou sem garagem, local absolutamente tranquilo. Base: 850 mil cruzeiros metade financiada em 8 anos — Chaves e informações no mesmo local, apto. 301 — Tel. 25-3919. (07857) 1400

LARANJEIRAS — Vendo no Parque Residencial Laranjeiras, apto. em construção em andar alto, com linda vista para o mar, tendo sala, quarto, banheiro e cozinha. Milton Magalhães, Av. Erasmo Braga, 255, sala 404, fone 22-6128. (02245) 1400

LARANJEIRAS — Com 20% de entrada até a entrega das chaves que serão dentro de cinco meses, vendo os ultimos apartos. de 2 e 3 quartos, um salão de jantar, copa-coz., qto. e W.C. de empregada, garage etc. Ver à Rua Mário Portela n.º 41 e tratar c| HELVÉCIO DE GUSMÃO FILHO à Av. Rio Branco, n.º 108 — 17.º — s| 1.704. (49141) 1400

LARANJEIRAS — Vendo a Rua Estefan Zweig, lado esquerdo, a 24,00 metros do predio n.º 145, terreno de 12 x 25 — Preço 250 mil cruzeiros — Tratar com OSWALDO SANTOS PARENTE — Av. Nilo Peçanha 12, salas 413 414. (26180) 1400

LARANJEIRAS — Vendo magnifico terreno 34,00 metros de frente, 25,80 metros na linha dos fundos, 19,00 ms. do lado direito e 21,80 ms. pelo esquerdo, com frente para a rua Professor Azevedo Amaral. Preço 450 mil cruzeiros, planta e informações no Esc. de OSWALDO SANTOS PARENTE — Av. Nilo Peçanha 12, salas ... 413-414. (26183) 1400

LARANJEIRAS — Vendemos apartamentos tendo: hall, sala, varanda, 3 quartos, boa cozinha, banheiro completo c| box, área de serviço, quarto e banheiro de empregada. Preço 720.000,00, com pagamento facilitado e financiado. IMOBILIARIA SÃO JOÃO, LTDA. Rua Sta. Luzia, n.º 732 s|L. Grupo 110. Tel. 22-5361.

LARANJEIRAS — Vendemos apartamento — tendo: hall, grande sala, 2 bons qtos., banheiro completo, cozinha, área de serviço, quarto e banheiro de empregada. Preço 630,000.00 — com pagamento facilitado e financiado. IMOBILIARIA SÃO JOÃO, LTDA. Rua Santa Luzia, n.º 732 s|L. Grupo 110. Tel. 22-5361. (63089) 14000

FLAMENGO — Laranjeiras — Vendem-se magnifico lote, rua Pinheiro Machado frente ao Palácio Guanabara de 13.30 de frente por 38.20 metros de fundo. Entrega vazio e imediato. Zona de 8 pavimentos. Projeto aprovado com 33 apartamentos sendo 16 de sala e 3 quartos e 17 de sala e 2 quartos. Preço Cr$ ...... 2.600.000,00. Tratar com o proprietário sr. Tobias à Rua Alvaro Alvim 48, sala 1101. Tel. 22-5140 R. 91. (25110) 1400

LARANJEIRAS — Residencia vendemos 3 palacetes com 3, 4 e 5 salas, 4, 5 e 9 quartos, em centro de terreno, garage e demais dependencias. Otimos para casa de saúde, escolas ou orfanatos. Tratar na Cia. "EMCOFE" Ltda. Tel. 32-7280. (05949) 1400

LARANJEIRAS — Vendo magnifico apto. novo a rua General Glicerio (J. Laranjeiras), 9.º andar, com j. inverno, 2 salas, 3 qtos., demais deps. e garage peças todas amplas. Preço Cr$ 1.400.000,00 c| Cr$ 500 mil financiados. Laudelino Martins — Tel.: 25-8299 de segunda a sexta-feira. (19394) 1400

LARANJEIRAS — Vendo ótima casa no começo da rua Alice, em terreno de 51 m. de fundo, 2 pavtos. com 2 salas, 3 qtos. demais deps. e garage. Preço Cr$ 1.500.000,00 com 50 por cento financiados. Laudelino Martins — Tel.: 25-8299 de segunda a sexta-feira (19392) 1400

LARANJEIRAS — Vendo apto. a rua General Glicerio (J. Laranjeiras), andar alto, c| j. inv. saleta, 2 salas 2 qtos. com armario(podendo ser sala e 3 qtos. demais deps. e garage. Preço Cr$ 880 mil com grande financiamento. Laudelino Martins — Tel. 25-8299, de segunda a sexta-feira. (19393) 1400

PARQUE EDUARDO GUINLE — Para entrega desocupado, luxuoso apartamento de frente, constando de: salão c/ 55,00 m2, 3 amplos quartos c/ armarios embutidos, varanda, 2 banheiros, cozinha, 2 quartos e dep. de empregada, garagem, tendo parte financiada em 17 anos, c/ juros de 10 % a.a. CIVIA — Trv. Ouvidor, 17 (Sec. de Vendas, 2º and.). Tel.: * 52-8166, de 8,30 às 18,00 hs.

LOTES RESIDENCIAIS C/ 80 % FINANCIADO EM 10 ANOS — Situados no Parque Eduardo Guinle, em zona exclusivamente residencial, lotes c/ minimo de 20,00 m. de frente. Os lotes não são planos. Preços de: Cr$..... 425.000,00 a Cr$ 905.000,00. Sinal de Cr$ 85.000,00 a Cr$ 181.000,00 e saldo em 10 anos, juros de 12 % a.a. CIVIA — Trv. Ouvidor, 17 (Sec. de Vendas, 2º and.). Telef.: * 52-8166, de 8,30 às 18,00 hs. (48975) 1400

LARANJEIRAS — Vendemos excelente terreno p| construir, na Cidade Jardim Laranjeiras, medindo 16,50 x 30 (520m2.), fôro remido, projeto aprovado para 4 pavimentos, por Cr$ 400.000,00 sendo metade a prazo. ORG. IMOB. DR. GABRIEL DE ANDRADE. Almte. Barroso, 90, s| 815. Tels. 42-9777, 22-2931 e 22-9167.

LARANJEIRAS — Vendemos apto. de frente, entrega imediata, tendo 1 sala, 2 qtos. decorados c| artisticas sancas, demais deps. completas, por Cr$ 590.000,00 sendo Cr$ 250.000,00 à vista. ORG. IMOB. DR. GABRIEL DE ANDRADE. Almte. Barroso, 90, s| 815. Tels. 42-9777, 22-2931 e 22-9167.

LARANJEIRAS — Vendemos no início da rua das Laranjeiras excelente apto. de frente entrega imediata de luxo, acabamento fino, tendo — grande varanda envidraçada, 2 salas, 4 quartos, banheiro, ampla cozinha, W.C. de empregada, área com tanque e garagem com box privativo — Diversos armários embutidos. Preço Cr$ 900.000,00 sendo Cr$ 300.000,00 à vista — Cr$ 300.000, a prazo curto e Cr$ 300.000,00 financiados em 5 anos — ORG. IMOB. DR. GABRIEL DE ANDRADE — Almirante Barroso 90, s| 815. Tels. 42-9777, 22-2931 e 22-9167.

LARANJEIRAS — Vendemos no Edif. IRAI aguardando o "habite-se", excepcional apto. de frente, com todo o confôrto moderno, tendo 2 amplas salas, 4 ótimos dormitórios, 2 banheiros sociais c| box, copa, coz., deps. de empr. e garage — Preço: Cr$ 1.500.000,00 tendo Cr$ 708.000,00 financiados pela SULACAP em 15 anos e o restante fac. a combinar — Org. Imob. Dr. Gabriel de Andrade — Almte. Barroso, 90 — S. 815 — Tels. 42-9777, 22-2931 e 22-9167.

LARANJEIRAS — Vendemos nas Aguas Férreas, clima saudável, local sossegado, sem ruido de bondes, e lotações, ótima residência moderna em centro de jardim com 52 metros de testada para a rua e tendo: varanda, 2 salas, 3 quartos com grandes armários embutidos, banheiro em cor, copa, cozinha, deps. de emp., garagem e grande salão de costura ou recreio — Preço Cr$ ...... 1.850.000,00 tendo Cr$ 1.000.000,00 financiados a longo prazo e grande facilidade de pagamento na parte à vista — ORG. IMOB. DR. GABRIEL DE ANDRADE — Almte. Barroso, 90 — S. 815 — Tel. 42-9777, 22-2931 e 22-9167. (20709) 1400

LARANJEIRAS — Compramos residência c| 2 sls., 4 qtos. e dependências, até 2.500.000,00. HERMANN DE FARIAS & CIA. LTDA. Av. Rio Branco, 173, s| 1804. Tels. 52-4455 e 52-2992. (22482) 1400

LARANJEIRAS — Vendo à Rua das Laranjeiras, um apartamento de sala, quarto com armário embutido, banheiro e kitch. Preço Cr$ 230.000,00 com facilidade de pagamento. Rua Gonçalves Dias, 67, 2.º ander — RAUL REBOUÇAS. (26281) 1400

LARANJEIRAS — Apto. para família do mais alto tratamento, vendo na Rua Pinheiro Machado n. 80, magnifico apartamento situado no último andar e ocupando tôda a parte da frente do edificio "Acaraú", constando de 2 salas, 3 grandes quartos, grande varanda, amplo banheiro, área de serviço com 8m2, grande cozinha, quarto e instalações de empregado e garage. Dispõe também de um terraço privativo com cêrca de 100m2, do qual se descortina deslumbrante vista sôbre a praia do Flamengo. Visitas a qualquer hora com o encarregado do prédio. Outras informações com o proprietário MANOEL DE SOUSA SANTOS, Rua Miguel Couto, 51, 1.º andar. (18394) 1400

LARANJEIRAS — Vendo otimo apto. à Rua Belisario Tavora (elevador tambem pela rua General Glicerio), com grande sala, 3 quartos, armarios, demais deps e garage. Preço 800 mil cruzeiros, com 400 mil cruzeiros financiados — LAUDELINO MARTINS — Tel. 25-8299, de segunda a sexta-feira. (20578) 1400

ATENÇÃO LARANJEIRAS — Vende-se esplendidamente localizada otima residencia com garage em terreno de 2 frentes — Cr$ 1.500.000 com 50 por cento em 10 anos. Tel. 26-3155. J. GUALTER LIMA. (26011) 1400

LARANJEIRAS — Construção recem-acabada. Vendo apto. com sala, saleta, 2 quartos, 1 quarto conjugado com armarios embutidos, banheiro completo com box, ampla cozinha, varanda, lavanderia e quarto com banheiro para empregadas. No andar terreo existe play-ground para crianças — Ver com o porteiro à Rua General Glicerio 163, apto. 504 e tratar com Sr. FRANCISCO pelo Telefone: 45-3418 — Preço à vista 630 mil cruzeiros. (22310) 1400

LARANJEIRAS — Rua Felinto de Almeida — Vendemos 2 ótimos apartamentos em Edifício de 4 pavimentos, construção na 1.ª lage, c| sala, varanda, 2 quartos, banheiro e cozinha. Preço: Cr$ 520.000,00 c| apenas 50.000,00 Cr$ de sinal, parte durante a construção e financiamento de 50% em 10 anos. Detalhes e plantas c| MARIO R. PAIVA-SYLVIO ALVES — Rua Rodrigo Silva, 18 sala 506 — Tel. 42-9630. (48725) 1400

LARANJEIRAS — Edificio Teresina — Vendo à Rua Alvaro Chaves (esquina de Pinheiro Machado e em frente ao Fluminense) o apto. 201, constando de sala, 3 quartos, banheiro completo, cozinha, quarto e instalações de empregadas. Tôdas as principais peças de frente. Visitas com o encarregado do predio e tratar com Manoel de Sousa Santos, na rua Miguel Couto 51, 1º andar. (16472) 1400

LARANJEIRAS — Apartamento — Em edificio recem-construido e de fino acabamento, vendo na Rua Pinheiro Machado, 80, o último apartamento de 2 salas, 3 grandes quartos, duas varandas, grande área de serviço com tanque, quarto e instações para empregada e garagem. Visitas a qualquer hora, com o encarregado do prédio — Informações e vendas com MANOEL DE SOUSA SANTOS à Rua Miguel Couto, 51, 1.º andar. (16473) 1400

LARANJEIRAS — Suntuoso Palacete. Vende-se na rua mais aristrocática deste Bairro, com 4 quartos, 3 salas, escritório, hall em marmore, 2 banheiros de luxo, sendo um revestido em marmore estrangeiro, copacozinha, garage, lavanderia e grande jardim circundando este lindo palacete. Inf. Monteiro 37-9778. (22507) 1400

LARANJEIRAS — Vendo o apto. 207, novo de frente, na Rua Sebastião Lacerda 31, c/ 2 salas, varanda, 2 quartos, banheiro em cor, cozinha, dep. empregada e area com tanque, por Cr$ 680.000,00, sendo 60% à vista e saldo em 2 anos, juros de 12% — Tratar c/ J. Malafaia. (26380) 1400

LARANJEIRAS — Terreno — Vendemos à Rua Belizario Tavora, area com 816,00 m2. Preço Cr$ 1.200.000,00. Facilita-se parte. Tratar na PLANIL — Av. Erasmo Braga, 277 — 9.º andar. — Telefones: 22-6670, 42-0470 e .... 22-9641, no Meier: Rua Dias da Cruz, 170, loja "G" — Telefone 29-4687 e em Copacabana: Rua Barata Ribeiro, .. 354. (39159) 1400

COMPRA-SE casa em Ipanema, dando em pagamento apartamento na zona Sul — Propostas para o sr. Lima — Fone 32-1776. (21487) 1300

TERRENO — TIJUCA — Vende-se à Rua Rocha Miranda junto e antes n. 394 — 8 m. x 30 m. com 2 frentes — planta aprovada Edif. 4 pavtos. com 8 aptos. e garage embutida — Cr$ 350.000,00 — Tel. 25-3436. (25493) 1400

LARANJEIRAS — No Parque Eduardo Guinle, vendemos luxuoso apartamento com 450 m2., para entrega imediata, tendo grandes salões e 4 dormitórios com armários, galeria, 2 banheiros em côr, copa, cozinha, dois quartos de empregada e garagem. Preço Cr$ 3.800.000,00. Tratar diretamente com o proprietário à rua da Assembléia, 104. Salas 613 e 615. (26168) 1400

LARANJEIRAS — Vendemos os seguintes apartamentos: Rua Estellita Lins. Prontos, 2 ss. (30 msq. as duas) 2 qtos. amplos. Tôdas as dependências. Preço Cr$ 700 mil, 40% financiados em 5 anos. Rua das Laranjeiras, 2 bons aptos. prontos. Edif. s| pilotis, 2 por andar. Grande salão, 3 qtos., área e depend. compl. Indevassáveis. Preço Cr$ 1 milhão, com 60% financiados em 5 anos. Tratar com Magalhães Canabrava S.A. — Tel. 43-6785. (54937) 1400

JARDIM LARANJEIRAS — Vendemos Y Rua General Glicério 355, o apto. 504 constando de grande sala, 4 quartos, 2 banheiros, copa, cozinha, dependencias de empregada e área de serviço. O prédio está em final de construção. Plantas e maiores detalhes com João Augusto Rodrigues & Cia. Ltda. Av. Rio Branco 108, 8º and. s| 809 — Tels 42-7067 e 32-6545. (16711) 1400

LARANJEIRAS — Apartamento de luxo — Vendemos à Rua Cardoso Junior 5, excepcionalmente bem acabado, para entrega imediata, unico no pavimento, com tôdas as peças de frente para 3 ruas, 2 salões, biblioteca, 2 jardins de inverno, 5 amplos dormitórios com multos armários, rouparia, 3 banheiros nobres, 2 quartos, de empregadas, lavanderia, wc de criados e garage. Preço Cr$ .... 2.000.000,00. Imobiliaria Lemos Ltda. Av. Nilo Peçanha 26, sala 702. Tel. 22-2483 — 42-9506. (16734) 1400

Leblon

LEBLON — Super-luxuosos apartamentos, vendem-se privilegiadamente localizados na av. Visconde de Albuquerque 1102 (Canal) — Construção já iniciada — Edificio de apenas 4 pavimentos e 2 apartamentos por andar — Aptos. compostos de hall social, galeria social, bar, living-room, sala de jantar, jardim de inverno, hall de circulação com armarios embutidos, 4 quartos com "box", toilete, copa, cozinha com armarios embutidos, hall de serviço, terraço de serviço com 2 tanques, 2 quartos, dependencias de empregadas e garage — Acabamento luxuoso a óleo e ladrilhos em cores. Preço Cr$ .... 2.500.000,00 e Cr$ 2.800.000,00, com 10 por cento de sinal — 20 por cento facilitados em parcelas, de acôrdo com as fases de construção e 70 por cento financiados em 90 meses — Maiores esclarecimentos e vendas IMOBILIARIA LIF LTDA. — Av. N. S. de Copacabana 661 — 2.º andar de frente, grupo 201, tels. 37-4635 e 57-4515 — Atende diariamente até às 20 horas inclusive hoje — Nocentro à rua 7 de Stembro 66, 12.º andar s. 1206 — Tel. 22-9392. (48995) 1500

LEBLON — Vende-se à Rua Carlos Goes, apartamento de frente, com sala, 3 quartos, banheiro e cozinha, dependencias de empregada, junto à Av. Vieira Souto. Tratar pelos telefones 42-7689 e 22-7249, com SOTIC. Rua Senador Dantas, 76 — 7.º andar salas 103-4. (48380) 1500

LEBLON — Vende-se apartamento ainda não habitado, em edificio sôbre pilotis, com jardim de inverno, sala, dois quartos, sendo um com grande armario imbutido, banheiro completo, cozinha, dependencias de empregada. Preço Cr$ 630.000,00 com a entrada de Cr$ 400.000,00 e o restante parte financiada e parte facilitada. Ver à rua General Artigas n. 107 apto. 303 com o porteiro — Tratar diretafente com o proprietário — à rua Dias Ferreira n. 425, apto. 302 — Examina-se proposta a vista. (24363) 1500

LEBLON — Terrenos — Vendem-se ótimos lotes em diferentes ruas, inclusive esquinas. Av. Alte. Barroso 90 s| 207. J. C. Faria — Fones 42-4978 e 32-7936. (20729) 1500

LEBLON — Vendemos a 20 metros de praia na Av. Visconde de Albuquerque, terreno medindo, 26,80 x 28,00. Facilita-se o pagamento. Theophilo da Silva Graça e Imobiliária Lemos Ltda. Av. Nilo Peçanha 26, sala 702. Tel. 22-2483 e 42-9506. (16725) 1500

LEBLON — Vendo formidável LOJA com 20 mts de frente tendo 500m2, ótima para mercadinho, entreposto, casa de móveis, depósito etc. — Preço Cr$ 5.000.000,00 sendo Cr$ .... 1.500.000,00 em prestações de Cr$ .. 25.000,00 mensais e o saldo aceito qualquer proposta de financiamento, trocas etc. Tratar telefones 43-6047 e 57-3996. (16708) 1500

LEBLON — Vende-se apartamento recém construido sôbre pilotis constante de sala, jardim de inverno, 2 quartos e dependencias de empregados etc. Ver à Rua Carlos Góis 140 apto. 104 Chaves com o porteiro, tratar diretamente pelo telefone 27-5481. Preço Cr$ 500.000,00, sendo Cr$ 350.000,00 de entrada e o restante financiados. (26398) 1500

LEBLON — APARTAMENTO DE FRENTE PARA A PRAÇA ANTERO DE QUENTAL — Vendo ótimo apartamento com 3 quartos, sala, hall, banheiro, completo, cozinha, quarto e banheiro de empregada, área com tanque — Ver das 9 às 12 horas à Av. Bartolomeu Mitre 297 apto. 201, esquina da Av. Ataulfo de Paiva — Preço 700.000,00 com grande parte facilitada. Tratar com J. B| de Carvalho Imóveis à Av. Almi. Barroso 91 — sala 801 — Telefone 52-1710. (21494) 1500

VENDE-SE magnifico apartamento, vazio, pintado de novo, em prédio de 3 pavimentos, ocupando todo um andar com 2 grandes quartos, living, etc. Cr$ 650.000,00. Av. General San Martin, 1002, apto. 201. Chaves no apto. 301. — Tratar com o proprietário pelo telefone 47-0196, ou rua da Assembléia, 104, sala 507. Tel. 42-4403. (14715) 1500

LEBLON — Duplex maravilhoso — Próprio para embaixada ou familia de alto tratamento. Luxo e conforto absoluto. Preço Cr$ 4.200.000,00 a combinar. Ver Vde. Albuquerque 333, c| Benedito ou Lorenzo de 8 às 18 hs. (25391) 1500

LEBLON — Vende-se o esplendido apto. 602, da Rua Carlos Góes n. 107, c/ saleta, grande salão, 3 quartos, varanda, 2 banheiros, cozinha, etc. Preço Cr$ 1.350.000,00, podendo facilitar parte em 5 anos. Tratar c/ J. Malafaia, tel. 43-9195. (26381) 1500

LEBLON — Vendo ótimo terreno de esquina, com benfeitorias, em magnifico local, à Avenida Visconde de Albuquerque, medindo 15,90 x 31,70 com uma estrutura em concreto armado. De um edificio de 4 pavimentos, com 5 apartamentos amplos e garagem. Toda estrutura de concreto pronta e parte de alvenaria: serviço hydráulico e eletricidade, com facilidade de pagamento preço excepcional. Cr$ 3.500.000,00. Tratar com o proprietario pelos fones 42-1689 e 22-7249 SOTIC — Rua Senador Dantas, 76, 7.º andar salas 703 e 704. (48382) 1500

LEBLON — Rua Rainha Guilhermina, 41, esq. de Gen. San Martin (quadra da praia). Aptos. de luxo, um por andar, todas peças de frente, com: hall, 2 salas, 4 qts., 2 banhs. de luxo, copa-coz. noderna, demais dependencias completas. Todo pintado a óleo. Tacos "parquets". Sobre "pilotis" (guarda de carros). Finissimo acabamento. Preços Cr$... 1.950.000,00. Ver no local e tratar c/ Mundial Imobiliaria. Rodrigo silva, 18, s/ 906. Tel. 32-6775. (26329) 1500

LEBLON — Vendo, à Rua Dias Ferreira, apto. de luxo, de sala, 2 quartos, banheiro em côr, deps. completas. Preço Cr$ 670 mil, sòmente Cr$ 200 mil entrada restante facilitado e financiado Dirceu ou Glower, 22-7161 e 22-3654 Av. Rio Branco 120, s/ loja s/ 12 AEC. (26313) 1500

LEBLON — Vende-se para entrega imediata, em edificio de 6 apartamentos, um terreo com hall, sala, varanda, três quartos, banheiro em cor, copa-cozinha, dependencias e serviço com agua quente-fria e azulejos, instalações para empregada, quintal e vaga na garagem. por Cr$ 750.000,00 com Cr$ 410.000,00 financiados, em 15 anos a 10%. Ver e tratar à Rua João Lira, 158, ap. 102, das 14 às 18 horas, ou combinar pelo tel. 58-5693. (22513) 1500

LEBLON — Palacetes — Vendem-se nas ruas mais aristocraticas dêste pitoresco bairro. Inf. Monteiro: 37-9778. (22618) 1500

LEBLON — Vendemos os 2 últimos aptos. à Rua Dias Ferreira, 617, 301-302. Edif. de luxo 5 pavtos., com hall, grande salão, 3 bons quartos, copa-cozinha, banheiro completo, área de serv e dep. p/ empr. Preço — Cr$ 730.000,00 e Cr$ 820.000,00 com 100.000,00 à vista e o restante, parte facilitada e financiada em 7 anos. Ver no local com o Sr. Nilo na loja A e tratar na Av. Pres. Vargas 417-A, s/ 66. Tel. 23-3469. (47055) 1500

LEBLON — Vendo baratissimo terreno de 40 x 20, situado na Estrada do Joá, proximo ao Restaurante Joá, frente para a estrada. Cr$ 250.000,00. Magnifico empate de capital. Tel. 47-7370. Sr. Seabra. Troco por automovel. (10662) 1500

LEBLON — Vendemos excelente apartamento para entrega no fim dêste mês, à rua Arthur Araripe, 40, junto à Visconde de Albuquerque, em edificio de 4 pavimentos sôbre pilotis. Sòmente 2 apartamentos por andar, servidos por 2 elevadores, constando de saleta, sala, 3 quartos com armários embutidos, banheiro em côr completo com box, copa, cozinha, quarto e w.c. de empregada. Área de serviço. Sancas nas salas. Exaustores nas cozinhas, etc. Garagem. Construção de luxo. Condições de pagamento a combinar. — Ver e tratar no local, com o sr. Frederico. (18211) 1500

APTO. — Vendo no Leblon, de frente com 3 quartos, 1 sala, dependencias empreg. e área com tanque, 8.º andar, construção adiantada, à Rua Bartolomeu Mitre esquina da Rua Tubira — Preço 800.000,00 com parte financiada a combinar — Tratar à Rua Senador Dantas 20 — 10.º — S. 1009 — Tel. 52-1900. (18176) 1500

LEBLON — Terreno, Esquina de V. Albuquerque, c/ 740 m2, testada 53 metros zona de 4 and. vazio, plano, no local mais aristocratico da zona sul. Preço Cr$ 4.200.000,00 50% à vista restante facil. Detalhes com Malaquias Rocha, R. 7 de Setembro 65, s/ 21, tel. 42-0279. ..(10717) 1500

LEBLON — Vendo apto. à Av. Delfim Moreira, 992 (praia do Leblon), com 3 ótimos quartos, 2 salas, banheiro em cor, dependencias, garage etc. Cr$ 1.300.000,00. Sendo 300 fin .em 15 anos e o restante a combinar. Não é de frente — Predio moderno, magnifico para moradia. Tel. 47-7370. Sr. Seabra. (10664) 1500

LEBLON — Vendo, à av. Bartolomeu Mitre, 617, o apto. 402, com sala, 3 quartos, banheiro, cozinha, quarto e w.c. de empregada. Edificio de 2 aptos. por andar. Ver com o porteiro. Preço Cr$ 550.000,00 à vista. — MILTON MAGALHAES, av. Erasmo Braga, 255, s/ 404. Telefone 22-6128. (10779) 1500

APTOS. ESPLÊNDIDOS, em Belo edif. local privilegiado. Prontos a partir de Cr$ 850.000 — 40% fin. Ver R. ARTHUR ARARIPE, 40 c| Srs. SILVESTRE ou LORENZO. (24162) 1500

LEBLON — Vendo, Rua José Linhares, magnifico terreno de 21 x 41 metros, muito bem situado — Tel. .... 42-2454, com o proprietário. (16697) 1500

LEBLON — Motivo de viagem — Em edificio de linhas modernas, sôbre pilotis, vende-se, à rua Dias Ferreira, apartamento ainda não habitado, com sala, 2 quartos, banheira com box, cozinha com armários de aço, dependências completas de empregada e espaçosa área de serviço, e lugar para guardar automóveis. — Pelo tel. 46-9171. (10786) 1500

VENDE-SE o magnifico prédio residencial n.º 212, da rua Redentor, em Ipanema, com pinturas novas, internamente a óleo, em centro de terreno de 10x22, incluídos lustres de cristal e sala de jantar de jacarandá massiço estilo colonial D. João IV. Preço Cr$ 3.500.000,00. — Informações pelo tel. 27-6080. (16672) 1500

LEBLON — Vende-se apartamento pronto, no oitavo andar, frente para duas ruas, vista deslumbrante para o mar e lagoa, ótima sala, 2 quartos e demais dependências. Preço 740 mil cruzeiros. — Ver e informações rua Aristides Espinola, 64, esquina Ataulfo de Paiva. (16655) 1500

LEBLON — Vendo ao lado da praia, em modernissimo edificio com água própria e abundante, construido sôbre lindo jardim tropical, à rua General Urquiza n.º 31, apartamento triplex, com jardim suspenso em terraço privativo, 2 bons quartos com armário amplo, ótima cozinha americana c| exaustor, vaga na garage, etc. Entrada Cr$ 350.000,00 e o restante financiado. Procurar hoje o Sr. GERALDO na portaria do edificio, das 9 às 11 e das 14 às 18 horas . (14208) 1500

LEBLON — Junto à Av. Visconde de Albuquerque, na rua Artur Araripe n. 110, vendem-se magnificos apartamentos acabados de construir, pronto para serem habitados, constando de 1 ou 2 salas, 3 otimos quartos, varanda, banheiros em côr, sancas nas salas, exaustores nas cozinhas e demais acabamentos de luxo — garagem. Preços a partir de Cr$ 825.000,00 — 40 % facilitados e 60 % financiados em 10 anos pela Tabela Price, juros de 10 % ao ano. Informações no local diariamente das 10 ás 15 horas e aos sabados até 16 horas e aos domingos das 9 às 15 horas, ou na Organização Brasileira de Empreendimentos Comerciais "OBEC" S. A., á rua da Quitanda n. 3, sobreloja, sala 208, todos os dias uteis, exceto aos sábados, das 14 ás 17 horas. (95909) 1500

LEBLON — Residencia vendo com 3 salas, 6 dormitorios, 3 banheiros, garagem p| 2 carros zona residencial, base 6 milhões com financiamento — 57-3871 — J. SARAIVA. (26416) 1500

LEBLON — 2 ótimos terrenos. Vendo 2 grandes terrenos, situados um à rua Codajaz medindo 15x75, com 2 frentes, podendo desmembrar em dois, preço base: Cr$ 2.000.000,00. Outros dois à Rua Timoteo da Costa, medindo 12x50 cada, ou 24x50. Preço dos 2 lotes Cr$ 3.600.000,00, com grande facilidade de pagamento. Estuda-se a troca do terreno da rua Codajaz por um grande apartamento em Copacabana, Ipanema e Leblon. Inf. com Imob. Carrilho, Rua Uruguaiana, 118 — 10º, salas 1008/9 — Tels. 43-9672 e 48-2472. (15830) 1500

LEBLON — AV. VISCONDE DE ALBUQUERQUE — Vendo aptos. com 2 salas, 3 quartos, banh. em côr, toilette c/ box, cozinha c/ armários embutidos e azulejo até o teto, 2 quartos e WC com box para empregada, garage em box para 2 carros. Cr$ 2.400.000,00 a 2.750.000,00 c/ facilidade de pagamento. Rua Gonçalves Dias, 67, 2.º andar — RAUL REBOUÇAS. (08615) 1500

LEBLON — Vendo na Avenida Niemeyer, próximo à Gruta da Imprensa, lote de 12 x 30 — MILTON MAGALHAES — Avenida Erasmo Braga, 255, sala 404 — Telefone: 22-6128. (04123) 1500

LEBLON — Compramos residência c| 2 sls., 4 qtos. e dependências, até Cr$ 2.500.000,00. HERMANN DE FARIAS & CIA. LTDA. Av. Rio Branco, 173, s| 1804. Tels. 52-4455 e 52-2082. (22481) 1500

LEBLON — Terreno — Vendo magnifico lote de 12x37ms. para pronta construção, à Av. Gal. Guedes da Fontoura, a 100 ms. da praia da Barra da Tijuca. — Preço 350 mil cruzeiros. Tratar à rua da Assembléia, 104 S/904. Tel. 22-5814. Pedro da Silveira. (26266) 1500

LEBLON — Vendem-se apartamentos prontos em edificio de grande luxo. Prédio sôbre "Pilotis" na primeira quadra da praia, na avenida mais aristocrática do Leblon: 2 salas conjugadas, 2 amplos quartos, banheiro de côr com box, cozinha e dependencias de empregada, com direito a garagem. Abastecimento de água garantido, reforçado por poço artesiano. Acabamento geral muito esmerado. Ver à Av. Visconde de Albuquerque n.º 149 com o sr. Adriano encarregado. Tratar pelo telefone 52-5584. (22363) 1500

LEBLON — Vende-se ou aluga-se magnifico apartamento situado em ponto privilegiado, na primeira quadra da praia. Constando de: saleta, sala de 18 m2., quarto de 16 m2. com armário embutido, banheiro de côr com box, cozinha completa, grande área com tanque, e vaga na garagem. Água garantida, reforçada por poço arteziano próprio fornecendo água potável aprovada pela Prefeitura. Preço Cr$ .... 450.000,00, sendo Cr$ 100.000,00 de entrada e o restante financiado. Rua Aperana n.º 107. Chaves com o encarregado do Edificio na Av. Visconde de Albuquerque n.º 149, sr. Adriano. — Informações pelo tel. 52-5584. (22364) 1500

LEBLON — Vendo na Rua Rainha Guilhermina n. 34, apto. 104, próximo à praia, ótimo apto. para entrega imediata, com saleta, sala, 2 varandas, 3 quartos, banheiro completo em côr, cozinha, quarto e W.C. de empregada e garage. Todo atapetado, cofre embutido. Preço: ... Cr$ 850.000,00 facilitando-se o pagamento. Tratar com Lugio Couto. Rua Gonçalves Dias, 67, 2.º. (26244) 1500

VENDO URGENTE — Apartamento de frente, 2.º andar, construido há 4 anos, c| 2 quartos, boa sala, jardim de inverno, W.C. em cor, dependência de empr. e garage. Cr$ 540.000 à vista. Rua General Venâncio Flores, 405, próximo à praia (Leblon). Tratar 27-9080, Sr. Seabra. Aceito um automóvel como parte de pagamento. (16820) 1500

LEBLON — Praça Antero Quental — De frente: vendem-se otimos apartamentos em construção adianatda na Av. Bartolomeu Mitre 310 (esquina Av. Ataulfo de Paiva), com 2 salas, 2 amplos quartos, banheiro em cor, cozinha e copa (separadas) e amplas dependencias de empregada. Preço: 750 mil cruzeiros sendo 50 mil cruzeiros de entrada, parte facilitada até a entrega das chaves em maio de 1956 e o restante financiado. — Ver no local c| o sr. MARCIANO e tratar na CONSTRUTORA VERAMAR, Rua 7 de Setembro, 141, 3.º, grupo 2. Tels.: 23-5795 e ... 47-0357. (24293) 1500

LEBLON — Visconde de Albuquerque residencia vendo centro de terreno, 2 salas, copa, 3 dormitorios, escritorio — Base: 2.500.000,00 cruzeiros 60 por cento em 5 ou 10 anos — 47-5020 — SARAIVA. (26420) 1500

LEBLON — Rua José Linhares — Proprietario vende apartamento de frente com 3 quartos, sala, jardim de inverno etc., garage. Tem Cr$ 450 mil financiados pelo Ipase, o restante facilitado a combinar — Tel.: 47-5348. (25440) 1500

LEBLON — Vendemos apartamento de esquina com 3 quartos e dependencias completas. Preço 800 mil cruzeiros com financiamento de 360 mil cruzeiros pela Caixa Economica. O restante a combinar. Tratar na rua da Assembléia 28, 1.º — Tel. 52-6867. (49164) 1500

Eis a sua oportunidade! no melhor local do **FLAMENGO**

IRMÃOS DUÉK LTDA., esmerando-se cada vez mais para apresentar sempre os melhores e mais vantajosos negócios imobiliários, convidam-no a estudar as plantas, preços e condições desta incorporação

Edifício

Boulevard des Italiens

RUA MARQUÊS DE ABRANTES 12 (ESQ. RUA SÃO SALVADOR)
Com frente, tambem, para a Av. Radial Sul

ULTIMOS APARTAMENTOS DISPONIVEIS

Ainda é tempo... de V. também se ater a este grande empreendimento RIGOROSAMENTE A PREÇO DE CUSTO, modalidade que proporciona de fato maiores vantagens, quer seja para:

RENDA — REVENDA ou MORADIA.

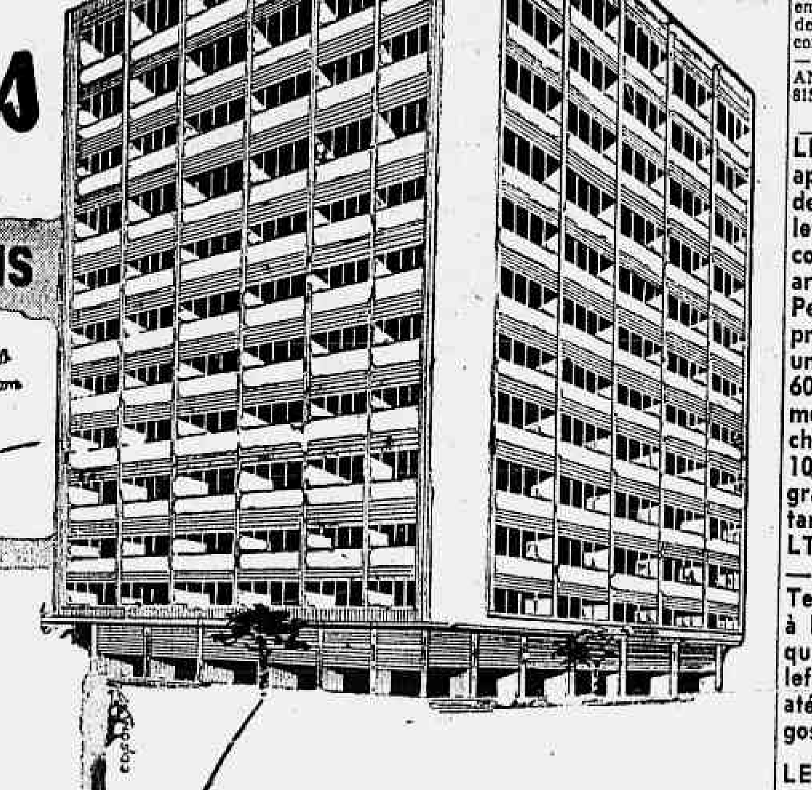

Moderna e primorosa construção com frente para 2 ruas • Todos os apartamentos de frente • Iluminação direta em todas as peças • Lado da sombra • Pôsto semitiz.

Ampla sala, ótimo quarto (separados), cozinha, banheiro completo, quarto e W.C. de empregada e área de serviço com tanque.

PREÇO DESDE: Cr$ 294.720,00 · SINAL: CR$ 15.000,00

Prestações mensais de CR$ 4.000,00

PROPRIEDADE INCORPORAÇÃO CONSTRUÇÃO Irmãos DUÉK Ltda.

VENDAS DIRETAS COM
IRMÃOS DUÉK LTDA.
Rua 7 de Setembro, 66 — 7.º andar — Telefones: 42-9543 — 32-8641 e 42-0797 — Ou informações no local diàriamente.

LEBLON — Vendo terreno de .. 10x30 gabarito de 8 pavs. ponto comercial. Entrega imediata com facilidade no pagamento. GERALDO ALVES DE REZENDE. Av. Rio Branco 128, 11.º s|1111 das 8,30 as 18 horas. (48823) 1500

LEBLON — Loja — Vendemos à Rua Dias Ferreira, 147 magnifica loja para pequeno comércio medindo 4,70 x 10,00. Entrega prevista para 15 meses. Tratar c| MARIO R. PAIVA-SYLVIO ALVES — Rua Rodrigo Silva, 18 sala 506 — Tel. 42-9636. (48722) 1500

LEBLON — Apts. de alto luxo — A dois quarteirões da praia, entre as ruas General Urquiza e General Venâncio Flôres, vendem-se luxuosos aptos. de saleta, sala, 3 quartos e demais dependências. Apenas 2 por pav. Pintura a óleo, azulejos e aparelhos em côr no banheiro, ferragens especiais, área de serviço tôda revestida de azulejos e com instalação para máquina de lavar roupa. Grandes reservatórios dágua. Ed. de propriedade de Manoel Garcia Cruz. Entrega em dez. Financiamento de 50% e o restante facilitado. Vendas exclusivas de João Silva, Imóveis. Av. 13 de Maio, 23-10.º (Ed. Darke). Tel:: 42-0332. (45451) 1500

LARANJEIRAS — Apartamento de Luxo — Vendo magnifico apartamento para entrega imediata, com grande hall privativo, 2 salões, varanda c/ 20 m2, 4 quartos c/ 20 m2 cada um, 2 banheiros em côr, copa-cozinha c/ 30 m2, 2 grandes quartos e banheiro completo para empregadas. Garagem e deposito para malas. Preço base Cr$ 3.000.000,00 com parte financiada. Tratar com o corretor Olivieri — Rua da Assembléia, 104, 5º andar, salas 512 e 514. Tels.: 22-9562 e 42-8547.

LARANJEIRAS — Edificio Zacatecas — Vendo por Cr$ 770.000,00 sendo 30 % á vista e 70 financiados em 15 anos, juros de 10 % a.a., otimo apartamento para entrega imediata, andar baixo, tendo: sala, 3 quartos, banheiro, cozinha, area de serviço, dependencias de empregada e garagem. — Tratar com o corretor Olivieri — Rua da Assembléia, 104, 5º andar — salas 512 e 514. Tels.: 22-9562 e 42-8547. (50634) 1400

LOJA à Avenida Ataulfo de Paiva — Em edificio acabado de construir á Av. Ataulfo de Paiva, 814, vendemos otima loja c/ girau e sanitário. Preço: Cr$ .... 1.300.000,00 c/ parte financiada em 10 anos. CIVIA — Trv. Ouvidor, 17 (Sec. de Vendas, 2º and.). Tel.: * 52-8166, de 8,30 ás 18,00 hs.

PARA PRONTA ENTREGA — Em edificio acabado de construir, á Av. Ataulfo de Paiva, 814, otimos apartamentos no 8º pavimento, com belissima vista, constando cada apto. de: 1 sala, 2 quartos, banheiro completo em côr c/ box, cozinha, area de serviço c/ tanque, quarto e dep. de empregada. Preço de cada apt. Cr$.... 560.000,00 c/ parte financiada em 10 anos. Ver os apartamentos 803/804. Chaves c/ o porteiro. — CIVIA — Trv. Ouvidor, 17, (Sec. de Vendas, 2º and.). Telefone: * 52-8166, de 8,30 ás 18,00 hs. (48974) 1500

LEBLON — Vendemos apto. de frente, vazio, tendo 1 sala, 1 quarto (separados), banheiro e cozinha completos, área e garagem — Preço ... Cr$ 350.000,000 sendo Cr$ 100.000,00 à vista — ORG. IMOB. DR. GABRIEL DE ANDRADE — Almte. Barroso, 90, s. 815 — Tels. 42-9777, 22-2931 e e 22-9167.

LEBLON — Vendemos à Av. Rodrigo Otávio ótimo apto. para entrega imediata, tendo vestibulo, 1 sala, 2 dormitórios, banheiro, cozinha, quarto e W.C. de empr. e área c| tanque. Preço : Cr$ 550.000,00 sendo Cr$ 200.000,00 à vista restante a prazo. ORG. IMOB. DR. GABRIEL DE ANDRADE. Almte. Barroso, 90, s| 815. Tels. 42-9777, 22-2931 e 22-9167.

AV. GAL. SAN MARTIN — Vendemos por Cr$ 900.000,00 excelente apt. de frente, vazio, todo atapetado e acortinado, edificio em centro de terreno, tendo : varanda, 2 salas, 3 qtos., banh. social, cozinha ampla, quarto e W.C. de empr., área c| tanque, diversos armários embutidos e mais um quarto para depósito. Preço excepcional com 50% de financiamento. ORG. IMOB. DR. GABRIEL DE ANDRADE. Almte. Barroso, 90, s| 815. Tels. 42-9777, 22-2931 22-9167. (20710) 1500

LEBLON — Vendemos à Rua Carlos Góis excelente apto. de frente, vazio, acabamento de 1.ª vista p. o mar e a Lagoa, abundância de água, decorado com sancas, tendo saleta, j. de inverno, 1 salão medindo 5,50 x 6.00, 3 amplos dormitórios medindo cada um 3 x 5,50 sendo 1 com var., 2 banheiros sociais em cor, ampla cozinha medindo 3,50 x 4.00 com arms. emb. e pia de mármore com 2 bicas, depens. de empreg. Cr$ 700.000,00 à combinar e Cr$ 650.000,00 financiados — ORG. IMOB. DR. GABRIEL DE ANDRADE — Almte. Barroso, 90, s| 815 — Tels. 42-9777, 22-2931 e 22-9167. (20710) 1500

LEBLON — Vendemos otimos aptos., em construção, todos de frente, constituidos de: saleta, 2 quartos, salão, copa, cozinha, banheiro completo, area com tanque e garage — Peças de frente e material de primeira qualidade. — Preço unico para qualquer andar, 600 mil cruzeiros — Financiamento: 50 por cento após as chaves, em 5 anos — juros de 10 por cento e o restante grandemente facilitado. Tratar na IMOBILIARIA LIDO LTDA., à Av. Rio Branco, 120 — 10.º andar, sala 1004 — Tels.: 32-7736 e 52-1485 ou à Rua Belfort Roxo, 129, esquina N. S. Copacabana. Telefone 37-3028 (loja aberta até 22 horas, invlusive domingos).

LEBLON — Vendemos otimos aptos., perto da praia, R. João Lira, entrega imediata, compostos de: 2 quartos, sala, cozinha, banheiro, area c| tanque e deps. empregada. Preço: 550 mil cruzeiros, sinal de 170 mil cruzeiros e o restante financiado em 15 anos em prest. de 4.500,00 — Tratar na IMOBILIARIA LIDO LIMITADA, Av. Rio Branco, 120, 10.º andar, s| 1004 — Telefones: 32-7736 e 52-1485 ou à Rua Belfort Roxo, 129, esquina N. S. Copacabana. Telefone: 37-3028 (loja aberta até 22 horas, inclusive domingos). (49820) 1500

LEBLON — Vendo à rua Aristides Espindola n.º 20 apartamentos de entrada, sala, jardim de inverno, três quartos, armários embutidos, cozinha, quarto de empregado, área com tanque, construção de esmerado acabamento, sala pintada a óleo e com sancas, prédio sôbre pilotis com fachada belissima, para entrega em dezembro. Preços desde Cr$ 1.150.000,00 com grande financiamento em 10 anos. Ver no local e tratar Antônio H. Oliveira, corretor exclusivo. Rua Rodrigo Silva 18, sala 701. (22474) 1500

LEBLON — Av. Niemeier em frente ao antigo Hotel Colonial, vendemos lote com 10 x 40, belissima vista — Preço 600 mil cruzs. Inf. KAIC — Rua do Carmo, 27 g| 601 — 22-1860. (41084) 1500

LEBLON — Vendemos à Rua General Urquiza, pequeno apartamento com 1 sala, 1 quarto (ambos separados), cozinha, grande area de serviço, banheiro social e garagem — Preço 360 mil cruzeiros c| 100 mil cruzeiros de sinal e o restante em prestações mensais de Cr$ 3.731,00 — E' de frente e está pronto para ocupar. Tratar na PLANIL — Av. Erasmo Braga, 277 — 9.º — Tels.: 22-6670, 42-0470 e 22-9641. — No Meier: Rua Dias da Cruz, 170 — loja "G" — Tel.: 29-4687 — Em Copacabana — Rua Barata Ribeiro, 354. (39156) 1500

LEBLON - SAMBAIBA — Vendo aptos. de jard. de inverno, living, 2 salas, 4 quartos, 2 banhs., cozinha, deps. p/ empreg. área serviço e garage. Desde Cr$ 1.850.000,00 a 2.400.000,00 c/ facilidade de pagamento. Area dos aptos. 186,00 m2. Rua Gonçalves Dias, 67, 2.º andar. — RAUL REBOUÇAS. (08635) 1500

LEBLON — Magnificos apartamentos — Rua Sambaiba, 166 (prox. à Avenida Visconde de Albuquerque), em majestoso edificio, construido em centro de terreno ajardinado e de esquina, com somente 4 pavimentos, servido por 3 elevadores, vendemos magnificos apartamentos, todos de frente, com 1 ou 2 salas (conjugadas), 2 quartos, 1 ou 2 banheiros sociais, cozinha, dependencias completas para empregadas, garagem, etc. Alguns apartamentos têm terraços ajardinados de uso exclusivo e com linda vista. Projeto de M. M. ROBERTO — Preços 600 mil cruzeiros a 970 mil cruzeiros — LOWNDES & SONS, LTDA. — Av. Pres. Vargas, 290 s| 201 — 23-6047. (48965) 1500

VENDO urgente apartamento 611 — Avenida Bartolomeu Mitre 990. Aceito oferta acima Cr$ 330.000, tem 150 financiados — Quarto, sala, banheiro, otima cozinha — Chamar MARIA LURDES, das 12 às 17, 23-1049. (14695) 1500

LEBLON — Vende-se na Av. Ataulfo de Paiva 814 apartamento constando de ampla sala, 2 quartos cozinha, banheiro em cor com box qto. e banh. de emp. Tratar na Av. Treze de Maio 23, 20º and. s| 2.030 — Tel.: 52-3853 e 42-9796. (48047) 1500

LEBLON — Vendem-se um ótimo apartamento, para entrega imediata no melhor ponto do bairro, constando de: sala e quarto conjugados, banheiro completo, cozinha, com fogão de 4 bocas, c| direito à garagem. Visitar à rua Cupertino Durão n.º 132. Apto. 105. Tratar na Imobiliaria Barcelos Ltda. Av. Presidente Vargas n.º 534, 2.º and. Tel.: 43-3328. (16755) 1500

TERRENO — LEBLON — Rua José Linhares. Dois lotes juntos com 876 m2. tendo 24 de frente. Informações com Brandon Schiller S. A. Rua Rodrigo Silva 18. 4.º andar. Tel. 42-0329. (18354) 1500

LEBLON — Residencia — Vendemos a poucos metros da praia com grande living de 40mts. sala de almoço, 3 quartos, copa, cozinha, quintal com tanque, varanda, banheiro com box, quarto de empregada — Cr$ 2 milhões — Com Cr$ 700 mil financiados em 10 anos — Informações e vendas com ORLANDO MACEDO — Hoje na nossa loja a Av. N. S. Copacabana esquina de Siqueira Campos. Departamento de venda. Av. Rio Branco 181 — 4.º andar — (Ed. Cineac Trianon) — Fones: 32-6128 e ... 32-7164.

LEBLON — Magnificos apartamentos prontos com financiamento em 18 anos. Os apartamentos são amplos e constam de sala, 3 quartos, banheiro completo com box, espaçosa e completa cozinha, banheiro e quarto de empregada com armario embutido. Area de serviço com tanque. Garagem. — Deslumbrante vista para a praia do Leblon e para a Lagoa Rodrigo de Freitas. Vizinhança selecionada. Proximo a praia. Preços a partir de Cr$ 850 mil — 60 por cento financiados em 2 financiamentos, sendo 1 em 18 anos. Os apartamentos estão prontos para serem habitados. Informações e vendas c ORLANDO MACEDO. Av. Rio Branco n.º 181, 4.º andar (Ed. Cineac). Tels.: 32-6128 e 32-7164 ou hoje na nossa loja Av. Copacabana esquina com Siqueira Campos. (39170) 1500

LEBLON — Visite hoje das 10 às 17 hs. a Av. Bartolomeu Mitre esquina da rua Tubira o suntuoso Ed. em final de construção com frente p| duas praças, aptos. de: sala, 2 e 3 quartos com armarios, banh. c| box, cozinha, area com tanque e local p| maquina de lavar roupa. dep. de empregada. Cr$ 420 mil a Cr$ 825 mil com parte financiada em 15 anos e o restante facilitado a combinar. CARLOS MAC-DOWELL DA COSTA IMOVEIS. Av. Rio Branco 108 — 7.º andar. Telefones: 42-9304 e 42-9527. (41079) 1500

BAIRRO VIC. ALBUQUERQUE — 3.000.000 — 25 x 50 — Terreno plano — Vendo belissimo lote ou 2 lotes juntos — CORRETOR RAMOS DA LAGOA — 26-7578. (12569) 1500

Leme

EDIFICIO "ACROPOLE" Rua Gustavo Sampaio, 390 apto. 202. Leme. Vende-se para entrega imediata excelente apartamento inteiramente pintado de novo com saleta, "living" 6x4,3 bons quartos, com armarios embutidos, banheiro, cozinha, dependencias de empregadas, varanda envidraçada. Chaves com o porteiro. Sr. Ilidio. Facilita-se parte do preço. — Tratar diretamente com a proprietaria à Rua Gustavo Sampaio, 395, apto. 602. Tel. 37-5612 de 2a feira em diante. (15133) 1600

CASA — LEME — Vende-se uma casa na Rua Gustavo Sampaio, lado da sombra, em terreno de 6,50x21. Gabarito de 12 pavimentos. Tratar c/ Jacinto Coimbra, tel. 37-1922. (25475) 1600

LEME — —Vende-se luxuoso e confortável apartamento, ricamente decorado, constando de hall de entrada, 2 salas, 3 quartos, 2 banheiros sociais, cozinha, despensa, quarto e banheiro de empregada e garagem. Preço Cr$ 1.400.000,00, sendo Cr$ 528.000,00 financiados em 15 anos a juros de 10% a. a. — Chaves no local, à rua General Ribeiro da Costa, 56, apto. 1102, com o porteiro, e tratar pelo telefone 46-8954. (21287) 1600

LEME — Vendo em magestoso edificio, de fino acabamento, à Rua Gustavo Sampaio, 344, apartamentos de frente, para entrega em 30 dias, constando de 4 quartos, 2 salas, 2 banhs. sociais, cozinha, WC e qto. empregada, ampla área de serviço. Preço a partir de Cr$ 1.100.000,00 com parte à vista, parte financiada em 18 anos, e parte facilitada — Ver no local e tratar pelos tels. 42-5452 e 32-4892. (16701) 1600

APARTAMENTO — LEME — Vende-se ou aluga-se — Três quartos, duas salas, varanda, banheiro completo, boa cozinha, e dependencias de empregado — Rua Gustavo Sampaio 358 — apto. 803 — (frente para a rua Araújo Gondim) — Chaves com o porteiro e tratar à rua da Alfandega 21 — 5.º andar — Tel. 43-0797. (20569) 1600

LEME — Vende-se por Cr$........ 450.000,00 o apartamento 1204 da Rua Gustavo Sampaio, 598, tendo 1 sala, 2 quartos e dependencias de empregados. Está desocupado e tem financiamento de Cem Mil Cruzeiros. Chaves com o porteiro. Tratar pelos telefones 22-0636 ou 22-0637, no horário comercial. (18138) 1600

LEME — Vende-se o ótimo apartamento 303, à rua Gal. Ribeiro da Costa 191, Edificio Maracati, por Cr$ 780.000,00, com saleta sala varanda 3 quartos e dependencias completos de empregado. Ver no local e tratar com o proprietário à rua Visconde Pirajá 415, apartamento 101, Ipanema, das 11 às 18 horas. (24345) 1600

LEME — Av. Atlântica, esquina de Aurelino Leal. Edificio Terra, Mar e Ar. Vende-se belo e confortável apto. duplex, c| 1 salão, 4 qtos., 2 banhs., copa-cozinha, área de serv., depend. empre. Com ou sem garage. Parte facilitada e financiada. Tratar com Magalhães Canabrava S.A. — Tel. 43-6785.

LEME — Rua Gustavo Sampaio, Edif. Brasbel, moderno. Vendemos aptos. com vista para o mar, frente ou fundo. Sala, 3 qtos., banh. compl., cozinha, depend. empre., área de serviço. Tratar com Magalhães Canabrava S.A. — Tel. 43-6785. (54036) 1600

LEME — Vende-se apartamento vazio, pintado de novo, em prédio de um por andar, à Rua Ribeiro da Costa, composto de sala, varanda fechada, 3 quartos, banheiro e demais dependências. Preço Cr$ 900.000,00 — com parte facilitada. Informações com Brandon Schiller S. A., Rua Rodrigo Silva, 18, 4.º andar. Telefone 42-0329. (18355) 1600

LEME — Vendemos à Rua General Ribeiro da Costa, 22, aptos. c| 2 sls. 3 qtos., banh., coz. e dependências de empr. Preço: Cr$ 1.300.000,00, c| 50% de financiamentos. Ver no local e tratar c| HERMANN DE FARIAS & CIA. LTDA. Av. Rio Branco, 173, s| 1804. Tel. 52-4455 e 52-2902. (22488) 1600

LEME — Vende-se magnifico apto. em edificio novo, com quarto, sala e saleta, banheiro cozinha, W.C. de empregada e área com tanque — Preço Cr$ 420.000,00, com 200.000,00 de entrada e restante em 3 anos. — Tratar pelo tel. 32-7351 com dr. Stanislau — Ver rua Gustavo Sampaio 520 — apto. 703. (18312) 1600

INCOBRAS LTDA. vende no Leme apartamento de frente, de fino acabamento, composto de 2 quartos, sala, banheiro, cozinha, dep. de empregada completa e duas varandas envidraçadas. Preço Cr$ 630.000,00 sendo Cr$ 200.000,00 de entrada e o restante em grande financiamento — Informações Rua da Assembléia 61, s| 502 das 9 às 17 hs. com Celson. (25394) 1600

LEME — Vendo apt. de frente com sala, qto., peças sep., banh., coz. com box para geladeira, dep. de empreg., área c| tanque. Entrega imediata. Preço Cr$ 450 mil; Cr$ 150 mil de sinal e o rest. muito facilit. e financ. Tratar na Imobiliaria Minerva S. A. rua Alcdo. Guanabara 17| 21, s. 1508 — Tel. 32-7913. (16744) 1600

LEME — Vendo na Rua Gustavo Sampaio em predio de luxo um apartamento de hall, 2 grandes salas, varanda, 2 quartos, cozinha, banheiro, dependencias de empregada — Todo atapetado com cortinas — Preço .... 850.000,00 — sendo 450.000,00 financiados — Tratar 27-5411 sr. Oscar. (28969) 1600

LEME — Vende-se o apartamento n.º 102 da Rua Gustavo Sampaio 126, recem-construido, com saleta, ampla sala, varanda, 3 quartos, grande area de serviço, banheiro, ampla cozinha e dependencias de empregada. Preço 780 mil cruzeiros, sendo 50 por cento facilitados e 50 por cento em 5 anos. Tratar à Rua São José n.º 85, 3.º andar, salas 313 e 314 — Tel. 42-3860. (49156) 1600

LEME — APTO. PRONTO — Vende-se otimo, pronta entrega, à Rua Antonio Vieira, com vista para o mar, com saleta, sala, quarto separado, banheiro e cozinha. Preço 450 mil cruzeiros com 50 por cento financiados. Chaves com CABRAL à Rua do Carmo, 71, s| 306 — Telefone 43-0604. (22441) 1600

LEME — Vende-se apartamento a Rua Gustavo Sampaio, de frente, com jardim inverno, sala, 3 quartos, cozinha copa, banheiro e dependencias de empregada. Preço Cr$.. 900.000,00 com parte à vista, parte facilitada e Cr$ 300.000,00 financiados em 5 anos. Informações com Raphael pelo tel. 52-8265 hoje a fim de marcar visitas. (24285) 1600

Lins Vasconcelos

LINS RESIDENCIAS — Vendemos 3 ótimas com 2, 3 e 4 salas, 3, 4 e 5 quartos, garage, novos, em centro de terreno. Tratar na Cia. "EMCOFE" Ltda. Tel. 32-7280. (05945) 1700

LINS VASCONCELOS — (Boca do Mato) — Vendem-se otimos apartamentos com sala 2 ou 3 quartos, dependencia de empregada "Edificio Bety" de 4 andares com elevador, sito à Rua Aquidaban, 74, esquina de Afonso Arinos. Ver no local domingo até 12 horas. Tratar na Rua Mexico, 74 — 9.º, salas 901 ou 910 com o sr. MAX. (22415) 1700

Praça da Bandeira

Vendem-se os três últimos apartamentos novos, compostos de sala, dois quartos, copa-cozinha e dependências. Ver à rua Barão de Iguatemi n.º 10 e tratar diretamente com o proprietário à rua da Alfândega n.º 330 (Loja) — 43-3611 (14728) 1900

PRAÇA DA BANDEIRA — Rua Jequibá, 107, apartamento 301 vende-se por 550 mil cruzeiros, composto de sala, 3 quartos, banheiro social com box, cozinha, quarto para empregda e W. C., área de serviço com tanque revestido de azulejos e marmore, com 50% financiados em 5 anos, esta rua começa na rua Senador Furtado e termina na rua Ibituruna. Ver no local com o zelador do edificio e tratar com F. B. de Andrade, à Av. Rio Branco, 120-11.º andar, sala 1124, das 8 às 11 ou das 14 às 17 horas. Tel. 52-9827. (25312) 1900

PRAÇA DA BANDEIRA — Vendo na Rua Senador Furtado casa antiga em terreno de 10 x 50. Preço Cr$ .... 1.000.000,00. Inf. c| MONTEIRO — Tel.: 42-9495 e 28-6213.

Rio Comprido

RIO COMPRIDO — Rara oportunidade — Vende-se à Rua General Galvão, apto. de frente e c| entrada p| 2 ruas, contendo 3 quartos grandes boa sala de jantar, grande cozinha, quarto de banho comp. e área de serviço com tanque — Preço Cr$ 420.000,00, sendo 200 à vista; 130 mil em prestações mensais de Cr$ ...... 2.312,50 e o restante a combinar. — Não há condomínio. Tratar c| Rolemberg e Menezes à R. Evaristo da Veiga, 35, sala 1409, ou p| telefone 52-5077. (21424) 2001

RIO COMPRIDO — Casas — Vende-se três à rua Santa Alexandrina, ns. 415, 425 e 457, tendo o terreno das duas primeiras a área total de .... 1.600 m2 e a terceira mais de 1.500 m2. Tratar com o proprietário. Tel.: 28-4928. (21420) 2001

CASA EM AZEVEDO LIMA — Dividida em 2 aptos. o de baixo c| 2 qtos., sala, banh., coz. e quintal e o de cima c| 2 qtos., 2 salas, coz., banh. e terraço. — Eng. TITO LIVIO vende, 270 mil entrada e 180 mil em 8 anos. Baratíssima. Av. Rio Branco, 134 — 42-1769. (26231) 2001

ESPLENDIDO APTO. com GARAGE, 3 qtos., 2 salas, novo, 3.º and. Eng. TITO LIVIO vende 280 mil de entrada e o resto em prest. de 4.720 na Rua Barão de Itapagipe — 52-7736. (26446) 2001

RIO COMPRIDO — A Rua Barão de Petropolis 453 em construções iniciada, magnificos apartamentos constando de salão, 2 dormitorios, varandas, banheiro completo com box, copa-cozinha, dependencias completas para empregada e garage. Predio moderno, construção esmerada, material de primeira qualidade. Clima local salubre e vista deslumbrante para Santa Tereza. Condução à por e apenas a 10 minutos do centro da cidade. Entrega em periodo garantido. Não há reajustamento de preço. Apenas sinal de 10 por cento parte fac. durante a construção e o restante financiado a prazo longo. IMOBILIARIA ARCOVERDE LTDA. — Av. Presidente Vargas 435, 16.º s| 1605. Tel.: 23-6169. (39185) 2001

VENDEM-SE aptos. de varanda coberta, sala, um ou dois dormitórios, banheiro c box, cozinha, área c| tanque e dependências para empregadas. Construção sôbre pilotis, entrada ajardinada e elevador. apenas 10% de entrada e o restante com grande facilidade e longo financiamento. Hoje vendas no local na Rua da Estrêla 50 ou diàriamente na IMOBILIARIA IVI LTDA. — Av. Pres. Antônio Carlos, 615 grupo 301 — tel. 42-9621. (26068) 2001

RIO COMPRIDO — Terreno Cr$ .... 22.500,00 de entrada e o restante em 60 meses, vendem-se os últimos lotes, com água, luz, gás e linha telefônica, à rua Cândido de Oliveira n.º 200. Ver no local, com sr. Edmundo, e tratar à rua São José, 85, sala 210, tel. 42-2179, depois das 14 horas. (13237) 2001

RIO COMPRIDO — Ed. Luzitania, vende-se magnifico apto. no ultimo andar, vista deslumbrante, com vestibulo, salão, 3 bons dormitorios, banheiro, cozinha, area de serviço, dependencia de empregada e garage — Todas as peças principais de frente e guarnecidas a lambris. Preço 950 mil cruzeiros; 570 mil financ. Tratar na AUXILIADORA PREDIAL S. A. Trav. Ouvidor, 32. Tel. 42-1869, das 12 às 17 horas. (26203) 2001

RIO COMPRIDO — Vendo à rua Aristides Lôbo, 38 — Apto. 402 — de frente, novo, para habitação imediata, tendo: entrada, sala, varanda, 3 quartos, banheiro, cozinha e dependências para empregada. Preço: Cr$ 550.000,00, tendo parte facilitada. Ver com o porteiro e tratar com o Corretor Olivieri — Rua da Assembléia, 104-5.º andar. Salas 512 e 514. Tels. 22-9562 e 42-8547. (50630) 2001

RIO COMPRIDO — Vendemos na Rua Santa Alexandrina, excelente apartamento de frente, tendo uma grande varanda envidraçada, uma sala, dois quartos, banheiro, cozinha, quarto e W. C. de empregada e área de serviço com tanque. Preço 500 mil cruzeiros, sendo 150 mil cruzeiros à vista e todo o restante em 6 anos — A vista, vende-se por 450 mil cruzeiros. Org. Imob. Dr. Gabriel de Andrade — Almte. Barroso 90, sala 815 — Tels.: 42-9777, 22-2931 e 22-9167. (20702) 2001

RIO COMPRIDO — Terreno 26 ms. testada — Rua Itapiru, vende-se: ótimo laboratório ou apts., vizinhança túneis. ARMINDO PEREIRA IMOVEIS — Av. Churchill, 94, s| 505; Tels.: 22-3441 e 26-2366. (24431) 2001

Santa Teresa

SANTA TERESA — Vende-se terreno à Travessa Oriente com projeto aprovado para construção de edificio de apartamentos. Tratar com Dr. Carlos 52-1585. (14641) 2100

SANTA TERESA — Bairro de Fatima — Vendemos à Rua Monte Alegre, magnificos aptos. de 3 quartos, 2 salas e demais dependencias — Preços a partir de 750 mil cruzeiros financiados — Tratar na IMOB. ESPERANÇA LIMITADA — Av. Rio Branco, 39 — 11.º andar — Telefones 43-3100 e 43-3663. (48025) 2100

STA. TERESA — Vendemos pequena residência vazia, à Rua Almte. Alexandrino por Cr$ 350.000,00, sendo Cr$ 100.000,00 à vista. Org. Imob. DR. Gabriel de Andrade. Almte. Barroso, 90, s| 815. Tels. 42-9777, 22-2931 e 22-9167.

STA. TERESA — Vendemos residência à Rua Almte. Alexandrino, tôda pintada a óleo, magnífica vista e rua particular com casas apenas de 1 lado, pronta entrega, tendo: 1 sala, saleta, 2 dormitórios, demais deps. completas, jardim e quintal. Preço: Cr$ 550.000,00 tendo Cr$ 300.000,00 financiados. ORG. IMOB. DR. GABRIEL DE ANDRADE. Almte. Barroso, 90, s| 815. Tels. 42-9777, 22-2931 e 22-9167. (20711) 2100

SANTA TERESA — Residencias. Vendemos 2 ótimos residencias, em centro de terreno, com 3 e 4 salas, 3 e 4 quartos, garage e demais dependencias. Cia. "EMCOFE" Ltda. Tel. 32-7280. (05948) 2100

SANTA TERESA — Vende-se, para entrega imediata, ótimo terreno de 12 x 50, dispondo de casa vazia, à Rua Almirante Alexandrino. Preço: 800 mil. Av. Almirante Barroso, 90, sala 207, J.C. Faria. Fone: 42-4978 e ... 22-7936 (15704) 2100

SANTA TERESA — Vendo a r. Dr Julio Otoni nº 202 prédio modesto em bom estado com sala, 2 qts. banh. cosinha, terreno de 12,00 X 52,00 Entrega imediata. Cr$ 450.000,00 — 30% a vista e 70% em 8 anos T. Price. Pode ser visto a qualquer hora. R. Gonçalves Dias, 67 — 2º and. RAUL REBOUÇAS (28893) 2100

SANTA TERESA — Apt. 1 p/ and. com saleta, living, 4 qts. banh. copa-cosinha, dep. empregada e a/ serviço. Pintado a óleo. Entrega independente. Cr$ 1.000.000,00 facilita a combinar. R. Gonçalves Dias, 67 — 2º and. RAUL REBOUCAS (28887) 2100

SANTA TERESA — Vende-se terreno, na estação de Curvelo, a rua Joaquim Murtinho junto e antes do n.º 1024 com 1890m2. Tratar diretamente com o proprietario a Rua 1.º de Março 6 — 9.º andar, sa': 5. (48932) 2100

SANTA TERESA — Vende-se à Rua Alte. Alexandrino, ótima casa residencial, alugada sem contrato, construção firme, linda vista, Cr$...... 1.500.000,00 facilita-se parte. Informações e detalhes Menescal, Rua do Ouvidor, 169, 5.º and. sala 514, tel. 23-6075. (25351) 2100

STA. TERESA — Vendemos à Rua Almte. Alexandrino ótimo terreno c/ vista maravilhosa tendo 15,28 m de frente para esta rua e 50 metros de extensão, em uma área total de 764m2. Preço de ocasião. Cr$ 350.000,00 podendo-se financiar até 5 anos de prazo, com apenas Cr$ 100.000,00 de entrada. Org. Imob. Dr. Gabriel de Andrade. Almte. Barroso, 90, s/ 815, tels. 42-9777, 22-2931 e 22-9167. (26382) 2100

São Cristóvão

SÃO CRISTÓVÃO — Vendo à Rua Fonseca Teles, ótimo apartamento p| pronta entrega, constando de dois quartos, ótima sala, banheiro, cozinha e dependências e outro maior, com grande varanda em tôda frente, duas salas, três ótimos quartos, banheiro, cozinha, quarto, e banheiro de empregada. Preço excepcional de Cr$ 750.000,00 e para o maior com 50% facilitados e 50 por cento financiados pelo proprietário em 10 anos. Tratar com "SOTIC" — Rua Senador Dantas nº 76, 7º — Sala 703|704. Tels.: 42-1689 e 22-7249. (48330) 2200

S. CRISTOVAO — Terreno de esquina (11x56,70) à Rua Ferreira Araújo. Mundial Imobiliaria. Rodrigo Silva, 18, sala 906, tel. 32-6775. (26454) 2200

S. CRISTOVAO — Vendemos otimo apartamento com 2 quartos, sala, banheiro completo, cozinha, boa área e dependencia de empregada. Preço 330 mil cruzeiros e| entrada de 110 mil cruzeiros e o saldo em 18 meses. Ver com o sr. Costa das 9 as 12 horas a Rua de São Cristovão, 1234 e tratar com J. B. de Carvalho, Imoveis, a Av. Almirante Barroso 91 — Sala 801. Telefone 52-1710. (21495) 2200

S. CRISTOVAO — Prédio e terreno à Rua Bela — Vendo nessa rua para entrega imediata, com 13 x 64. Inf. com IMOB. CARRILHO — Rua Uruguaiana, 118, 10º., salas 1008/9, Tels .. 43-9672 e 48-2472. (16796) 2200

Maracanã

APARTAMENTOS — Próximo ao Estádio e ao Colégio Militar — Em final de acabamento, vende-se à Avenida Paula e Souza, n.º 54, e com frente também para a Avenida Maracanã, n.º 301, composto de 1 quarto, 1 sala, banheiro completo, dependências completas de empregadas e terraço de serviço com tanque. — Preço Cr$ 450.000,00 com Cr$ 150.000,00 financiados em 5 anos. — Ver no local e tratar diretamente com os proprietários e construtores à Avenida Rio Branco, 173 — 14.º andar. — Telefones 42-2407 e 52-0119. (13671) 2300

STA. TERESA — Vende-se magnifica casa à Rua Araão Reis, à 30 metros da Al. Alexandrino, tendo 4 quartos, 3 salas, e mais dep. com boa vista. Tratar na Imobiliaria Alexandre Kamp. Rua Mexico, 41, gr. 803. Tels. 32-3872 e 42-5710. (24325) 2300

Zona Industrial

TERRENO INDUSTRIAL — Vendo com area de 17.500 m2, à estrada do Paus, junto à Av. Automovel Clube, otimo para industria leve ou pesada. Preço 120,00 o m2. Plantas e inf. c| CABRAL à Rua do Carmo, 71, s| 306 — Telefone 43-0604. (22450) 2400

ZONA INDUSTRIAL — Vendo no Caju grande deposito medindo 1300 m2 de area livre e coberta com altura de 11 metros dando fundos para o mar, estrutura de cimento armado acabado de construir. Existe ao lado no mesmo terreno em construção separada 3 salas, para escritorio, sanitarios e no 1.º pavimento, 2 apartamentos de 3 quartos, 1 sala, cozinha, banheiro. WALTER WEINSCHENCK — 42-6437. (26131) 2400

ZONA INDUSTRIAL — Vende-se magnifico galpão na Av. Brasil, próximo às firmas Gastal, Gávea e Tudauto, para pronta entrega, com uma área coberta de 500 m2, em terreno de 1.600 m2, tendo uma frente de 75 m, com fôrça ligada e reservatório de 25.000 litros de água. Pagamento facilitado e parte financiada em 9 anos. Informações com Brandon Schiller S.A. — Rua Rodrigo Silva, 18, 4º andar. Tel. 42-0329. (18356) 2400

ZONA INDUSTRIAL — Estação de Anchieta — Vendemos à Estrada do Nazareth, terreno com 83,00 x 143,00. Serve para industria ou loteamento. Pronta entrega. Tem plano aprovado para 42 lotes. Tratar na PLANIL — Av. Erasmo Braga, 277 — 9.º — Telefones: 22-6670; 42-0470 e 22-9641. (39158) 2400

ZONA INDUSTRIAL — Vendo a 400 metros da Estrada Presidente Dutra otimo galpão com 600 m2 de area construção em cimento armado tendo escritorio, grande sala, sanitario em terreno de 1500 m2 — Está localizado em centro populoso do Estado do Rio e a uma hora e 15 minutos da Praça Mauá — Preço Cr$ ... 1.200.000,00 — WALTER WEINSCHENCK — 42-6437. (26136) 2400

AREA 55 X 360 INDUSTRIAL — Junto à Av. das Bandeiras e da Fund. da Casa Popular, antes do Viaduto de Deodoro, servindo para loteamento — Eng. TITO LIVIO vende barato, urgente, c| grande facilidade de pagamento. — 32-1769 e 52-7736. (26230) 2400

AV. BRASIL — Zona industrial — Vendo otimo terreno de 40 x 120 pronto para receber construção. Preço e condições de pagamento com Geraldo Alves de Rezende. Av. Rio Branco, 128, 11º, s/ 1111, das 8,30 às 18 horas.

RODOVIA PRESIDENTE DUTRA — Vendo otima area de 500.000 m2 com testada de 900 m. para a rodovia. Propria para industria ou loteamento, local de grande valorização. Documentação de primeira ordem. Geraldo Alves de Rezende. Av. Rio Branco n. 128, 11º, s/ 1111, das 8,30 às 18 horas. (48825) 2400

TERRENO — Vendo, na Avenida Suburbana, ao lado do Coca-Cola, esquina, com 20 metros de frente, area de 1.100 m2 — Preço Cr$ 1.500.000,00 — Corretor UTINGUASSU, rua da Assembleia, 104, sala 511, fone: 32-6442. (18116) 2400

PRAIA FORMOSA — Vende-se imovel construção antiga, proprio para galpão. Zona Industrial — Rua Pedro Ernesto 61 — Tratar pelo Telefone 48-1205. (24224) 2400

AREA 25 X 50 EM PAZ DE SIQUEIRA — Junto à última casa à direita, partindo de Lino Teixeira — Eng. TITO LIVIO vende, baratíssimo. Av. Rio Branco, 134 — 42-1769. (26449) 2400

ZONA INDUSTRIAL — Rodovia Presidente Dutra (km 27) — Vendemos 2 lotes de terreno com frente para a Rio-São Paulo, medindo cada um 12 x 40 — Preço 50 mil cruzeiros o lote — Tratar com LOWNDES & SONS, LTDA., Av. Pres. Vargas, 290 — sala 201 — 23-6047. (48967) 2400

CAIS DO PORTO — Armazem — Vendemos à Av. Cidade de Lima, c| area construida de 595,00 m2, com fundações em estacas, colunas, vigas e lajes de concreto armado e cobertura de amianto. Pé direito superior a 6,00 metros, 2 elevadores com capacidade para 3.000 kgs e guindastes monorails com 2.000 a 3.000 kgs. de capacidade de carga. Preço Cr$.. 2.500.000,00 — LOWNDES & SONS, LTDA. — Av. Pres. Vargas, 290 — sala 201 — 23-6047. (48963) 2400

ZONA INDUSTRIAL — Zona Portuaria — Deposito em terreno medindo 12 x 53 1|2 — construção de 1948 c| 4 pavimentos, tendo uma area total de 2096 m2 — area util de 1908 m2 — area cubica por pavimento 2.250 m3 — altura de cada pavimento 6 metros — carga util por andar por m2 — 1750 kg — carga util do terreo por m2 — 5000 kg — elevador para 3 mil kg — 2 guindastes sendo um para 3 mil e outro para 2000 kg. tendo desvio da Est. de Ferro Central do Brasil nos fundos — Este deposito está localizado em rua de pouco trafego, há 2 minutos da Avenida Rodrigues Alves — WALTER WEINSCHENCK — 42-6437. (26132) 2400

MARIA DA GRAÇA — Zona industrial — Vendo, à rua Galileu, esquina com rua Murilo, magnifico terreno de 56x45 ms. (2.520 ms.2), servido por luz, gás, telefone e fôrça, ao lado da G.E. e de todos os meios de transporte. Desmembrável em 8 lotes. Facilito o pagamento. — Tratar com MANUEL DE SOUZA SANTOS, à rua Miguel Couto, 51, 1.º andar (7333) 2400

ZONA INDUSTRIAL — Vendemos na Avenida Suburbana, junto à Estação de Del Castilho, área com 4.500 m2. Informações e venda com Predial Itamaraty Ltda. Rua da Assembleia, 93 sala 1104, tel. 32-2226. (22558) 2400

AREAS INDUSTRIAIS — Antes de vender ou comprar visite o Eng. TITO LIVIO. Otimas oportunidades. Av. Rio Branco, 134. 42-1769, 52-7736 e 57-9074. (26439) 2400

AREA 1.620m2. ENTRE ANA NERI E CONSELHEIRO MAIRINK c| 12 de frente alargando para 26, plena, zona tipicamente industrial — Eng. TITO LIVIO vende, 1 milhão 400 mil facilitados. Av. Rio Branco, 134 — Tel. 42-1769 e 52-7736. (26228) 2400

VENDO — Margeando a Rodovia Presid. Dutra, a 20 minutos da Praça Mauá, uma área de 500.000 m2, mais uma indústria junto a mesma uma indústria em pleno funcionamento, podendo ser vendido no todo ou desmembrado. Preço: Cr$ .... 120,00 o m2. Rua Gonçalves Dias 67, 2.º andar — RAUL REBOUÇAS. (26245) 2400

Tijuca

TIJUCA — Vendem-se apartamentos à Rua Conde de Bonfim, 1.186, todos de frente, com 3 quartos, sala, banheiro de cor, copa, cozinha JORDALA, dependencias de empregadas e garagem. Acabamento de luxo, elevador Otis, piso Parkex, armario embutido, incinerador. — Entrega em novembro proximo. Tratar no BANCO PORTUGUES DO BRASIL S. A., ou à Rua Alvaro Alvim, 24 — 7.º andar, sala 702. Telefone: 22-3661. (21413) 2500

BARRA DA TIJUCA — Estrada do Joá — Vendo otimo terreno de esquina proprio para construção de residencia de alto-luxo. — Area quadrada de 1.000 m. Grande facilidade no pagamento. Geraldo Alves de Rezende. Av. Rio Branco, 128, 11º, s/ 1111, das 8.30 às 18 horas. (48822) 2500

TERRENO — Compra-se zona Tijuca, Leblon ou Gávea, área mínima de 300 ms2., gabarito 4 pavimentos. Cartas c| condições e preços p. portaria dêste jornal sob n. 26433. (26433) 2500

TIJUCA — Vendemos apartamentos, alto luxo, com salão, 3 grandes quartos, copa-cozinha, banheiro completo, deps. empregada, area c| tanque e garage. Preço a partir de 690 mil cruzeiros, c| pagamento muito facilitado e parte financiada, s| juros, posto sem despesas no nome do comprador. — Construção a[illegible]tida. Tratar na IMOBILIARIA LIDO LTDA., à Avenida Rio Branco, 120 — 10.º andar, s| 100 Tels.: 32-7736 e 52-1485 ou à R. Belfort Roxo, 129, esq. N. S. Copacabana — Tel.: 37-3028 (loja aberta até 22 horas, inclusive domingos). (49823) 2500

TIJUCA — Pronta Entrega. Vendemos residência de 2 pavimentos, à Rua Pareto, com 2 salas, 3 quartos, banheiro completo, cozinha, dependencias para empregada e quintal. Tratar c| MARIO R. PAIVA-SYLVIO ALVES — Rua Rodrigo Silva, 18 sala 506 — Telefone. 42-9636. (48735) 2500

CASA NA MUDA AMPLA E REFORMADA — Na Rua Garibaldi, servindo o terreno 12 x 50 c|3 frentes para 16 aptos. — Eng. TITO LIVIO vende c|6 qtos., 2 salas, jardim e garage. 1 milhão e 400 mil. Av. Rio Branco, 134 — 42-1769. (26225) 2500

TERRENO NA USINA — De 20 metros de frente para Rua Rocha Miranda, junto ao 357. Eng. TITO LIVIO vende, 250 mil. Av. Rio Branco, 134, 42-1769. (26447) 2500

TIJUCA — Vende-se á rua Delgado de Carvalho, 129. Os apartamentos 202 e 302, com 1 sala, 3 quartos, banheiro completo e box, cozinha, area com tanque, quarto e banheiro empregada, lixeira na area, todos comodos grandes. Preço Cr$ 665.000,00. Aceita-se financiamento por Caixa ou Instituto. A' vista ou parte financiada. Informações no apt. 201. (22549) 2500

BARRA DA TIJUCA — Em frente ao Itanhangá Golf Clube, vende-se terreno plano de 1020 m2 pronto para construção — Otimo negócio. — Preço: Cr$ 450.000,00 pagamento facilitado. Imobiliaria Martins Abelheira Ltda. Tel. 22-5242. (98871) 2500

VENDE-SE casa em terreno de 28 metros de frente situado á rua Almirante Cockrane, 240, proximo á praça Saenz Pena, em zona de 8 pavimentos. Tratar pelo telefone 37-7619. (21388) 2500

PRAÇA AFONSO PENA — Vende-se, neste aprazivel local, apartamentos de alto luxo, em predio sob pilotis e de finissimo acabamento, compostos de sala, tres quartos, copa, cozinha, dependencias completas para empregada. Ver no local, à rua Dr. Satamini, 158, e tratar pelo telefone 52-2834 — com dr. Benjamin. (24316) 2500

TIJUCA — Vendemos à Rua Valparaiso, magnifico apto. frente, c|salão, 3 qts., c|sancas, grande varanda c|13 m2, copa-cozinha, banheiro c|box, dep. empreg., área c|tanque e garage. Preço Cr$ 750.000,00 com parte financiada. Tel. 34-3728. (24390) 2500

TIJUCA — Terreno — Vendo à rua Xapuri, em frente ao n. 74, tendo outra rua atrás, lote d e14 x 28 (392m2), com todos os melhoramentos à porta, setor Itapagipe — Aguiar — Largo da 2a. feira — Tratar fone 25-4860, com dr. Nogueira. (24388) 250

TIJUCA — Vendo apto. pintado a óleo, com170 m2, com 2 salas, 4 quartos, banh.e m côr, sala de almoço, area de serviço. Parte financiada. Inf. Sr. ROMULO. Tel. 42-0110. (21393) 2500

TIJUCA — Vendo ótima casa em centro de terreno, c/ 2 salas, 6 quartos, sendo 3 externos, quintal e dependencias. Preço Cr$ .... 1.200.000,00 a combinar. Tratar, domingo 28-0459 e durante a semana 23-3549 c/ TOSTES. (28341) 2500

TIJUCA — (Uzina). Rua Rocha Miranda, 205. Prédio de 3 pavimentos c/ 70% financiado, prazo de 5 e 10 anos. Vendem-se os últimos apartamentos de: hall, sala, living, 2 e 3 grandes quartos, armarios embutidos revestidos de cedro, banheiro social em cor, cozinha, área de serviço, paredes revestidas de azulejos e dependencias de empregada. Garagem. Tratar com o proprietario, à Av. Pres. Vargas, 463, 4.º andar, sala 404. Tel. 43-3958. (22533) 2500

OTIMO APTO. — Vende-se o de n. 101, à Rua Eng. Ernani Cotrim (2.º edif. do lado direito); de frente, 2 por andar, em ed. de pavis., c/ elev. e c/ vest. sala, 3 quartos, banheiro em côr, coz., área e dep. criada. Preço: 820 mil. Av. Alte. Barroso, 90, s/ 207. J. Faria. 42-4978 e 22-7936.

TIJUCA — Otimo terreno — Vende-se à Rua Visconde de Figueiredo, próximo de Conde de Bonfim, ótimo terreno de 14 x 48. Avenida Almirante Barroso, 90, sala 207, J. C. Faria, tel. 42-4978 e 22-7936. LOJA — Em ótimo ponto da R. Mariz e Barros, com 100 m2 dispondo de água propria, 3 portas de aço e girau. Preço: Cr$ 1.200.000,00 bom financindoamento. Entrega vazia. Av. Alte. Barroso, 90 sala 207, J. C. Faria, 22-7936 e 42-4978. (20716) 2600

TIJUCA — Grande Oportunidade. — Vende-se predio de 2 pavtos. ind., dep. completa, servindo para 2 familias. Futuramente de esq. pelo plano da Prefeitura. Terreno de 336 m2, c/ frente para B. Mesquita e Major Avila. Pertissimo da Praça Saenz Pena. Entrega imediata. Preço a se combinar c/ parte financ. Tratar c/ Iara das 13 às 17 horas. Fone 52-3922 — Coordenadora Imobiliária. Travessa do Ouvidor, 36, 4.º pavimento. (25375) 2500

TIJUCA — Novo, 402, frente, tôdas as peças de frente, com ampla varanda, salão, 2 grandes quartos, banheiro com box, cozinha ampla com armários americanos e espaço p| geladeira, dep. de empregada. Cr$ .. 650.000,00 ou Cr$ 550.000,00 a vista ou prazo até 6 meses. Estudamos negócio para quem já tenha financiamento. Tratar diretamente pelo fone: 47-6984 ou rua México, 148. Sala 501, sr. VALENTE, sòmente de 16 às 17 horas. Visitas no local sòmente dias úteis até às 16 horas. Rua Joaquim Palhares, esquina de Av. Paulo de Frontin. Edificio Angela Maria. (16841) 2500

CASA — Vende-se próximo a rua Conde de Bonfim com 2 salas, três quartos, demais dependências e pequeno quintal. 600 mil cruzeiros, sendo 370 de entrada e restante em prestações de 3.300 cruzeiros. Ver exclusivamente entre 13 e 18 horas e tratar a Av. 13 de Maio, 23, sala 1627. Tels.: 52-8841 e 42-9867. (21499) 2500

TIJUCA — Edificio Liza — Rua Conde de Bonfim 63, esq. de Valparaiso. — Vendemos em início de construção o último apto. no terraço constituido de: Grande sala, banheiro completo, cozinha, e área de serviço com tanque. Preço Cr$ 170.000,00 c| sinal de Cr$ 50.000,00 e o restante em 46 prestações mensais de 3.000,00. Tratar à IMOBILIARIA BERNA LTDA. Direção de Jayme Berger e Samir Nagib. Av. Rio Branco 116 — 9º andar, salas 2 e 3 — Telefones 42-6613 e 52-3195. (25520) 2500

TIJUCA — Vende-se para entrega imediata excelente apto. de frente com 2 quartos sala, grande cozinha e dep. completas de empregada. — Rua Antônio Basilio, 24 apto. 603. Chaves com Sr. ANIVAL. Tratar — 22-1282. (25381) 2500

TIJUCA — Vende-se terreno à rua Rocha Miranda nº 790, com 8 x 40, próximo do ponto final do bonde Tijuca, dominando lindas paisagens. Tratar com o proprietário, Milton Ferreira de Carvalho, à Rua Evaristo da Veiga, 16 — 17º andar. (16760) 2500

TIJUCA — Vendo apartamento sobre pilotis com entrada toda envidraçada, elevador de luxo e garagem. Apt. com saleta, sala grande, 3 quartos, cozinha, area com tanque, quarto e banheiro empregada, banheiro completo cores e box, ver rua Visconde de Figueiredo n. 32, apt. 204. Informações tel. 42-6823, à vista ou parte financiada. (22548) 2500

TIJUCA — Vendemos por Cr$ ..... 375.000,00 sendo Cr$ 150.000,00 à vista ótimo apto. para entrega imediata, tendo 1 sala, 2 quartos, banheiro, cozinha, área c| tanque. Peças amplas. ORG. IMOB. DR. GABRIEL DE ANDRADE. Almte. Barroso, 90, s| 815. Tel. 42-9777, 22-2931 e 22-9167.

TIJUCA — Vendemos por Cr$ 425.000,00 sendo Cr$ 150.000,00 à vista ótimo apto. ocupando todo o 2.º andar, em prédio de 3 pavs. pronta entrega, tendo 1 salão, 2 quartos, banheiro, cozinha e área com tanque. ORG. IMOB. DR. GABRIEL DE ANDRADE. Almte. Barroso, 90, sala 815. Tels. 42-9777, 22-2931 e 22-9167.

TIJUCA — Vendemos muito perto da Praça Saens Pena, ótimo apto. vazio, em prédio de 2 pavs. com 4 aptos. apenas tendo: vest. grande sala, 3 dormitórios amplos, banheiro em côr com box, espaçosa cozinha, dep. de empr. e tanque. Pinturas a óleo. Preço Cr$ 580.000,00 tendo Cr$ 300.000,00 financiados. ORG. IMOB. DR. GABRIEL DE ANDRADE — Almte. Barroso, 90, s| 815 — Tels. 42-9777, 22-2931 e 22-9167.

TIJUCA — Vendemos apto. em final de construção moderna sôbre pilotis no melhor ponto do bairro, tendo 1 sala, 3 quartos, demais deps. completas inclusive garage. Preço de Cr$ 726.000,00, tendo Cr$ 100.000,00 à vista, Cr$ 70.000,00 em 1 ano e todo o restante financiado a longo prazo. ORG. IMOB. DR. GABRIEL DE ANDRADE. Almte. Barroso, 90, s| 815. Tels.: 42-9777, 22-2931 e 22-9167.

TIJUCA — Vendemos à Rua Barão de Itapagipe apto. duplex ocupando os 2.º e 3.º pavs. em edificio de 3 andares, pronta entrega, tendo 2 salões, 3 quartos, demais deps. Preço Cr$ 750.000,00 sendo Cr$ 300.000,00 à vista restante fac. e financiado ou por Cr$ 700.000,00 à vista. ORG. IMOB. DR. GABRIEL DE ANDRADE. Almte. Barroso, 90, s| 815. Tels. 42-9777, 22-2931 e 22-9167.

TIJUCA — Vendemos à Rua Pereira Nunes, muito perto da Praça Saenz Pena, ótima residência para entrega imediata, tendo 2 salas, 3 quartos, demais deps. completas e quintal por Cr$ 700.000,00 (preço de apto.) sendo Cr$ 200.000,00 à vista, Cr$ ...... 125.000,00 em 1 ano sem juros e todo o restante financiado em 6 anos, podendo a 1.ª prestação ser paga após 1 ano. Só o terreno vale o preço. ORG. IMOB. DR. GABRIEL DE ANDRADE. Almte. Barroso, 90, s| 815. Tels. 42-9777, 22-2931 e 22-9167.

TIJUCA — Vendemos à Rua Dulce excelente apto. de frente, no 2.º andar, em prédio de 4 pavs., novo, vazio, decorado c| sancas e florões, tendo: 1 sala ampla, 3 ótimos dormitórios, banh. com box, espaçosa cozinha, quarto e W.C. de empr., área ladrilhada c| tanque e armários embutidos. Preço Cr$ 720.000,00 tendo metade financiada. — ORG. IMOB. DR. GABRIEL DE ANDRADE. Almte. Barroso, 90, s| 815. Tels. — 42-9777, 22-2931 e 22-9167.

MUDA — Vendemos ótima residência toda pintada a óleo, entrega imediata centro de terreno medindo 10,25 x 23,20, de 2 pavs., tendo no 1.º: jardim — 1 salão, 1 quarto, copa, cozinha, dispensa, banheiro, quintal e garage com bomba. No 2.º pavimento grande varanda envidraçada, hall, 3 dormitórios sendo 1 duplo, 2 varandas, banheiro em louça inglesa com box. Preços Cr$ 1.200.000,00 sendo apenas Cr$ 400.000,00 à vista, Cr$ 500.000,00 em 5 anos e Cr$ 300.000,00 em 15 anos pela Cx. Ec. — ORG. IMOB. DR. GABRIEL DE ANDRADE — Almirante Barroso, 90 — S. 815 — Tels. 42-9777, 22-2931 e 22-9167.

SAENS PENA — Vendemos excelente terreno plano medindo 32 x 50 — (1.600 m2) planos, pertinho da Praça, com frente para as ruas Carlos de Vasconcelos e prolongamento de Soares da Costa, com residência para pronta entrega, de 2 salas, 4 quartos, e deps. e mais 2 outras moradias de sala e quarto. Preço .... Cr$ 500.000,00 à vista e Cr$ 1.000.000,00 financiados em 10 anos. — ORG. IMOB. DR. GABRIEL DE ANDRADE — Almte. Barroso, 90, s| 815 — Tels. 42-9777, 22-2931 e 22-9167.

TIJUCA — Vendemos magnifica residência para entrega imediata, em centro de terreno medindo 13,40 x 42,00 de 1 pav. tendo jardim, 2 salões, escritório, 3 quartos, banheiro, copa, cozinha, quarto e W.C. de empr. quintal e local para carro. Preço — Cr$ 2.000.000,00 tendo metade financiada — ORG. IMOB. DR. GABRIEL DE ANDRADE — Almirante Barroso, 90, s| 815 — Tels. 42-9777, 22-2931 e 22-9167.

TIJUCA — Vendemos excelente propriedade em centro de excepcional terreno medindo 18 x 30, teto de lage, estilo moderno, dividida em 2 aptos. independentes, cada um com garage, jardim e quintal e composto de varanda, 2 salas grandes, 3 dormitórios, banheiro, cozinha, quarto e W.C. de empr. e área de serv. Area total construida de 280 m2. Preço total: Cr$ 2.500.000,00 tendo metade financiada em 10 anos ou por Cr$ 2.200.000,00 à vista. Estuda-se a venda da residência de baixo em separado. ORG. IMOB. DR. GABRIEL DE ANDRADE. Almte. Barroso, 90, s| 815. Tels. 42-9777, 22-2931 e 22-9167. (20707) 2500

AV. TIJUCA — Areas — Vendem-se duas privilegiadas áreas de 5.200 m2, e 127.000 m2, para loteamento, colégio, casa de saúde ou grande mansão, à rua Tiumbi, que começa no Km. 1 junto ao n. 944, sendo a menor, com pequena inclinação, no primeiro trecho, com luxuosos palacetes e dotado de calçamento, luz e esgôto e, a maior, no segundo trecho, com nascente perene e de grande volume. Ambas em encosta virada para o nascente donde sopra constante viração. Grau minimo de umidade e temperatura agradável asseguradas por densas florestas virgens indevastáveis p| serem da União e pela altitude de 210 ms. acima do nível do mar. Singular posição, dominando o atlântico e a baía de Botafogo. Distam 10 1/2 Kms. da Avenida Rio Branco, 1 Km da Usina, 3 Kms. da Muda, 4 Kms. do Alto da Boa Vista e 5 Kms. da Cascatinha. Tratar com o proprietário, MILTON FERREIRA DE CARVALHO. À Rua Evaristo da Veiga, 16 — 17º andar. Telefone: 32-3757. (16758) 2500

TIJUCA — Oportunidade. Vendemos 2 bons aptos. em final de construção, para entrega em 8 meses, sito à Rua Hadock Lobo, 252 aptos. 605 e 705, com sala, jardim de inverno, 3 quartos, cozinha, banheiro completo em cor, area de serv. e dep. p/ emp. Acabamento de 1a. — Preço Cr$ 540.000,00 e 560.000,00 pagamento até as chaves. Raro negócio, ver no local. Plantas e maiores informações, na Org. Monteiro. Av. Pres. Vargas, 417-A, sala 606, tel. 23-3469.

TIJUCA — Vende-se um ótimo ap em construção já na 7a. laje, com sala, 2 bons quartos, copa-cozinha, banheiro completo em côr, dep. p/ emp. e terraço de 100 m2, no último andar do edif. Construção de luxo, sita na Rua Conde de Bonfim 41, apto. 901. Plantas e maiores informações na Org. Monteiro. Av. Pres. Vargas, 417-A, sala 606. Tel. 23-3469.

TIJUCA — Residencia de alto luxo. Vende-se à 100 metros do Colegio Militar de altos e baixos, 1.º pav. varanda, sala, 1 bom dormitório, copa cozinha, banheiro completo, dep. p/ emp. e garage. — 2.º pav. sala, 4 dormitórios e banheiro completo. Preço base Cr$ 1.600.000,00 com 50% à vista e 50% financiados em 5 anos ou estuda-se proposta para pagamento à vista. Negócio urgente. Informações com Albino Moraes. Av. Pres. Vargas, 417-A, sala 606. (47056) 2500

TIJUCA — Rua Deputado Soares Filho, 559 antiga Rua da Universidade — Vendem-se apartamentos alugados sem contrato, constando de varanda, 3 ótimos quartos, 1 grande sala, saleta, terraço, cozinha, banheiro e área de serviço com tanque. Financiamento de 70 por cento em 10 anos. Tratar no BANCO IMOBILIARIO E COMERCIAL S.A., à Av. Erasmo Braga, 255-A — Tel.: 52-3833. (22580) 2500

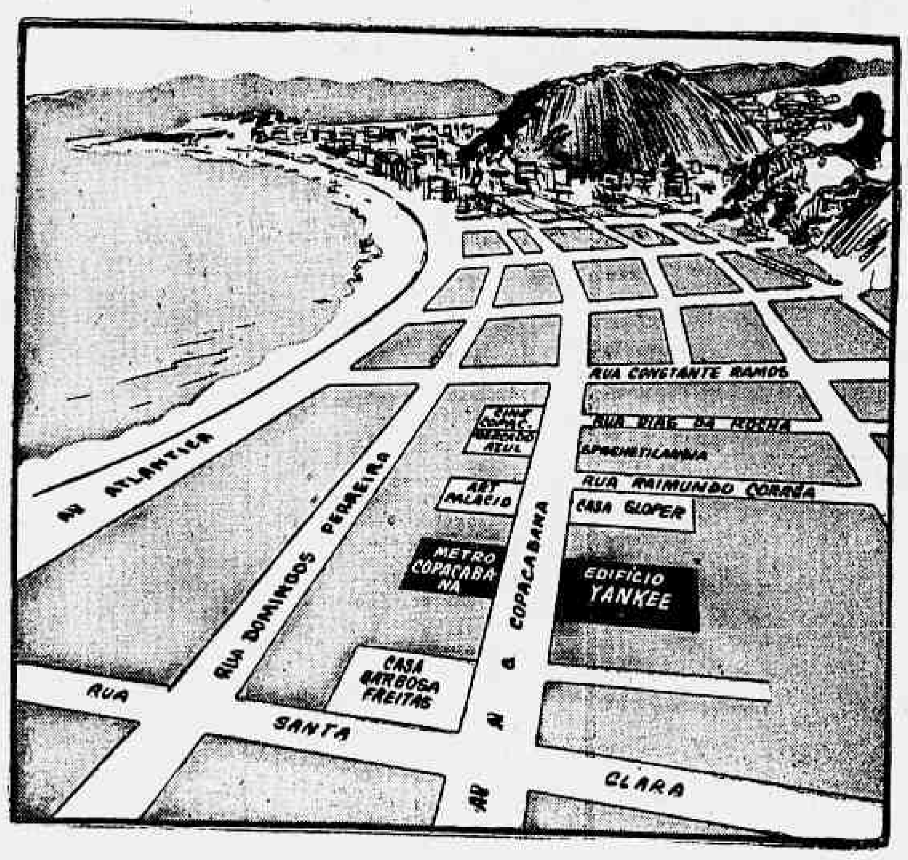

EDIFÍCIO

Yankee

AV. N. S. COPACABANA, 750

Em frente ao Cine Metro

PRINCIPAL PONTO COMERCIAL DE COPACABANA !

APARTAMENTOS DE QUARTO E SALA SEPARADOS E QUARTO E SALA CONJUGADOS — TODOS COM BANHEIRO COMPLETO E COZINHA AMERICANA

Apartamentos próprios para consultórios médicos, dentistas, escritórios, cabeleireiros, modistas etc., e para residências

MAGNÍFICA INVERSÃO DE CAPITAL, PARA RENDA OU REVENDA

* PELA MODALIDADE DE PAGAMENTO
* PELA EXCELENTE LOCALIZAÇÃO
* PELOS PREÇOS EXCEPCIONAIS

* MATERIAIS DE PRIMEIRA QUALIDADE
* FÔRO REMIDO
* OBRA INICIADA
* 3 ELEVADORES

PREÇOS A PARTIR DE CR$ 210.000,00

COM APENAS 10 % DE SINAL

PREÇOS FIXOS SEM REAJUSTAMENTO

Incorporação de:
J. M. SORAGGI
CLODOMIR SECCHIN
JÚLIO COACY PEREIRA

Construção de:
CLODOMIR SECCHIN
JÚLIO COACY PEREIRA
AV. RIO BRANCO, 106/8 — 14.º ANDAR
SALAS 1.411/12 — TELEFONES: 52-9427 E 52-3947

Informações e Vendas Diretamente com o Incorporador

J. M. SORAGGI

AV. NILO PEÇANHA, 155 — 4.º ANDAR SALAS, 426 E 427 — TELEFONES: 42-2027 E 52-3254

(48039) 91

TIJUCA — Vendo em lugar alto e saudável grande área, para residencia ou industria: preço Cr$ 700.000,00. Não aceito intermediarios. Rua Fernando Vieira, 46. (14621) 2500

TIJUCA — Vendo casa em pequeno terreno, conjugada, toda pintada a óleo, cerca de 140 m2 de construção, com living, sala, 2 amplos quartos (21 m2 cada), escritório (20 m2), banheiro em cor, entrada e abrigo para carro, etc. Preço 950 mil cruzeiros, sendo 50 mil de sinal, 200 mil na promessa, 250 mil 5 meses depois e os restantes 450 mil em 5 anos. Ver hoje à Rua João da Mata, 65, das 17 horas em diante, ou domingo o dia todo. (18130) 2500

TIJUCA — Vendem-se, à rua Conde de Bonfim, 527, ao lado do Tijuca Tênis Clube, ótimos apartamentos sôbre pilotis, em final de construção, com boa saleta, espaçosa sala, jardim de inverno, dois quartos, varanda, banheiro social com box, cozinha ampla e dependências para empregados. Preços a partir de Cr$ 570.000,00, parte facilitada e parte financiada em 5 anos. Tratar, no local com o dr. S. Nigri ou na rua da Alfândega, 263 (Tofic Nigri & Filhos). Tel. dia 43-5174; noite 48-0551. (15709) 2500

TIJUCA — Vende-se casa, na avenida Maracanã, próximo à rua Uruguai, tendo 2 pavimentos, 2 salas, 2 dormitórios, hall, magnífico banheiro social de luxo em côr, cozinha com box para geladeira, armários, quarto e dependências para empregada e espaçosa área de serviço. Preço excepcional com parte (50%) financiada pela Caixa Econômica. Pode ser vista diàriamente, das 14 às 19 horas. — Informações pelo fone 48-1052. (22461) 2500

TIJUCA — Vende-se, em edifício de construção recente, próximo à praça Saenz Pena, apartamento terreo com dois quartos, sala, banheiro completo, tanque e área de serviço, dependência completa para empregada e lugar para guardar carro. Preço Cr$ 430.000,00 — Financiamento de 40 por cento a combinar — Entrega imediata — Tratar na Rua Silva Teles 18 — apartamento 302. (20593) 2500

TIJUCA — Vendem-se ótimos apartamentos, em construção na quarta laje, descortinando uma bela vista, situado entre a Praça Saens Pena e o Estadio do Maracanã composto de ampla sala, 2 ou 3 ótimos quartos, grande copa-cozinha, banheiro com box, dependências de empregada etc. 10 por cento de entrada com financiamento de 5 a 7 anos. Ver e tratar no local; diariamente a Rua Barão de Mesquita 26, ou pelos telefones 28-3770 e 48-4605 com Sr. NIGRI. (10797) 2500

Apartamentos em término de construção vendo à rua Barão de Mesquita, apto. de frente com vestibulo, ampla sala, varanda envidraçada, 2 grandes quartos, copa e coz., banh., área e dependências de empregada. Forma de pagamento: sinal 50.000,00 na promessa 100.000,00. Prestações de 4.000,00. Preço 450.000,00. Tratar diretamente tel. 26-0281. Anita Gelbert. Negócio de oportunidade. Atendo diàriamente das 9 às 20 horas. Raro negócio. (19357) 2500

ATENÇÃO! Ótimo Negócio! Vendo a rua estritamente residencial Adalberto Aranha, em edifício somente 4 pavimentos, todos de frente para entrega em 10 meses, aptos. de luxo com vestibulo ampla sala, dois grandes quartos, copa e cozinha, área e dep. empregada. Preço 550.000,00. Sinal somente 30.000,00 nas chaves 60.000,00. Prestações de 5.000,00. O saldo financiado em 5 anos. Tratar diretamente tel. 26-0281. Anita Gelbert. Atendo diàriamente das 9 às 20 horas. Rara oportunidade. (19354) 2500

TIJUCA — GURINDIBA — Rua Tte. Marques de Souza, vende-se um lote de 12 x 30, otimamente localizado e com bonita vista. Preço de oportunidade 250 mil cruzeiros. Tratar na AUXILIADORA PREDIAL S. A. — Trav. Ouvidor, 32, Tel. 42-1869, das 12 às 17 horas. (26202) 2500

TIJUCA — Vende-se, entrega imediata, apto. de frente, com boa sala, 2 quartos, banheiro completo, cozinha, quarto e w.c. p/ empregado. Preço base Cr$ 450,00 à vista. Situado à r. Dilermando Cruz, 51, apto. 102, muito próximo da r. Conde de Bonfim. Pode ser visto diàriamente. Chaves, por especial favor, no apto. 103. — —Informações tel. 43-5514. (18203) 2500

TIJUCA — Praça Saenz Peña — Vende-se o apto 104 da rua Guapeni, 8 (esquina Conde Bonfim), térreo, de frente, com 3 quartos (2 conjugados), 2 salas, banheiro, cozinha, depend. empregada e área de serviço. Entrada de Cr$ 200 mil e o restante em parte de Cr$ 4 mil mensais e parte facilitada a combinar. — Ver e tratar no local. Entrega imediata. (18297) 2500

PRÉDIO RESIDENCIAL, moderno, antes de Saenz Peña. Para grande familia, renda, clube, etc. Tel. 48-5504. (18209) 2500

TIJUCA — Vende-se, em edifício de fina construção, servido por 2 elevadores, confortável apto. de frente para a r. Haddock Lobo, na esquina da r. Afonso Pena, contendo, jardim de inverno, vestibulo, boa sala, duas varandas, 3 quartos, banheiro completo, cozinha, quarto, w.c. para empregada. Preço base Cr$ 650.000,00 à vista. Ver sómente aos sábados e domingos, à r. Afonso Pena, 10, apto. 406. — Planta e informações, à r. Uruguaiana, 58. — Tel.: 43-5514. (18204) 2500

Vendem-se apartamentos em edifício acabado de construir, compostos de [illegible] sala, dois e 3 quartos, [illegible] e dependências de empregada. Com ou sem [illegible]. Ver à rua Haddock Lôbo n.º 379 e tratar diretamente com o proprietário à rua da Alfândega n.º 330 (loja) 43-3611. (14729) 2500

TIJUCA — À rua Antônio Basilio 24, ótimo apto. 201, tôda a frente de prédio, sôbre pilotis, com 4 amplos quartos, duas salas, dois banheiros sociais, copa, cozinha e dependências de empregada. Acabamento de luxo, portas de pau marfim, tacos parquet paulista, pinturas a óleo, etc — Preço: Cr$ 1.380.000,00 com parte financiada. Tratar pelo tel. 57-9133 — Sobral e Sobral S/A. (12228) 2500

TIJUCA — Rua Clóvis Bevilaqua. Vende-se residencia de 2 pvtos., 1.º pavimento: 2 salas, copa, cozinha, 1 quarto e mais 2 quartos p/ empregados, banheiro, etc., 2.º pavto.: 4 quartos, banheiro de luxo, grande terraço. Terreno de 9,00 x 21,50. Preço à vista. Cr$ 900.000,00. Tratar c/ J. Gonçalves da Costa à Rua São José, 50, 6.º gr. 602, tels. 32-8457 e 22-8157. (16456) 2500

TIJUCA — Vende-se otimo apartamento tipo casa, novo, moderno, que ocupa um andar inteiro. Preço 800 mil cruzeiros, financiado em 8 anos. Tabela Price. Para pagamento à vista, um desconto excepcional — Tratar no local na Rua Almirante Gavião, 35, apto. 401 (em frente ao Instituto "Lafayette" masculino). — Entrega imediata. (15539) 2500

ATENÇÃO — Rara oportunidade — Vendo aptos. em construção adiantada de alto luxo, à rua Conde de Bonfim, 621, Edifício Casmor, único na Tijuca com campos, tênis, voley e basquete, compostos de: vestibulo 3 amplas salas, três ótimos quartos, 2 banheiros sociais em côr, copa e cozinha com armário embutido, área e dep. empregada. Preço: Cr$ 780.000,00. Forma de pagamento: Cr$ 50.000,00 de sinal: Cr$ 50.000,00 na promesa; Cr$ .... 50.000,00 na escritura. Prestações de 7.000 cruzeiros. O saldo em parcelas. Tratar diretamente tel. 26-0281 — Anita Gelbert. Atende-se diàriamente, das 9 às 20 horas. Ótimo negócio. Tijuca. (16006) 2500

TIJUCA — Vende-se na rua José Higino, para entrega imediata, apartamento novo, de otimo acabamento, confortável, com jardim de inverno, 2 salas, 3 quartos, cozinha, banheiro completo, área de serviço com tanque, quarto e banheiro de empregada e garage — Facilita-se parte do pagamento — Tratar à rua Teófilo Otoni n. 15 — sala 1204 — ou pelos telefones 43-5341 — 43-9469. (11598) 2500

CASA TIJUCA — Vende-se belíssima casa, de um pavimento, em terreno de 12,50 x 30, constando de varandas, jardim, entrada c/ galpão para carro, 3 quartos, 2 salas, etc. — Preço 1.500 contos. Detalhes com JACINTHO COIMBRA — 37-1922.

TIJUCA — Vende-se, na rua Antonio Basilio, aptos. de 3 quartos e 2 salas em construção com 500 contos financiados. Plantas e detalhes com JACINTHO COIMBRA, 37-1922. (17278) 2500

TIJUCA — Terreno — Vendo duas frentes, ruas Conde Bonfim e 18 de Outubro — Gabarito 4 pavimentos, area total 3.998 m2: frente 44.20 — Pronto para construção. Base Cr$.. 2.500,00, por metro. Detalhes pessoalmente com João Magon — Rua Mexico 158, s| 602 — Fone: 22-3342. (15590) 2500

TIJUCA — Vendo, na estrada de Jacarepaguá, lote medindo 70 x 400, com frente para estrada asfaltada — Milton Magalhães. Av. Erasmo Braga, 255 — sala 404. Tel. 22-6128. 16037 2500

TIJUCA — Vendo apartamentos em construção, já na 1.ª laje no edifício "Felisberto Laport" à Rua São Francisco Xavier n.º 130, junto à Rua Mariz e Barros, construção sôbre pilotis, c| play-ground, composto de ampla sala, varandas, 2 ótimos quartos, banheiro completo com box, cozinha, área interna com tanque, quarto e W.C. de empregada. Preços a partir de Cr$ 580.000,00 com 50% financiados em 10 anos. Cr$ 60.000.00 na escritura do terreno e o saldo durante a construção. Tratar com ISRAEL MENEZES DOS SANTOS, Rua México 74 s| 401. Telefones: 52-6570, 22-3781 e 22-6681. (40951) 2500

TIJUCA — Residencias vendemos 6, com 2, 3 e 4 salas, 3, 4 e 6 quartos, em centro de terreno, garage, novos, para entrega imediata. Tratar na Cia "EMCOFE" Ltda. Tel. 32-7280. (05947) 2500

TIJUCA — TERRENOS: Vendemos diversos, de 21, x 22, 17 x 28, 12 x 50, 25. x 27, 17 x 60, 12,50 x 48, 15 x 60. Tratar na Cia. "EMCOFE" Ltda. Tel. 32-7280. (05946) 2500

TIJUCA — Rua Conde de Bonfim, perto do Tijuca Tenis Club, vende-se magnifico apto. novo, de luxo, unico deste tipo, 3 salas com sancas e florões, grande terraço, 3 quartos, banheiro com box, copa-cozinha, deposito, dep. de empregado, 2 areas de serv. caixa-d'água privativa e garage. Preço Cr$ 1.450.000,00; 500 mil de entrada e o restante financ. Tratar na AUXILIADORA PREDIAL S. A. — Trav. Ouvidor, 32, Telefone 42-1869, das 12 às 17 horas. (26198) 2500

TIJUCA — MUDA — Vendem-se os últimos aparts. de frente, em prédio de 4 pavtos. c| Pilotis, construção esmerada e de 1.ª qualidade, pronta entrega; c| jardim de inv. envidraçado, boa sala, 2 quartos, armário e guarda-malas embutidos, banheiro em côr c| box, cozinha c| exaustor e box p| geladeira, área de serv e dep. de empregada. Podem ser vistos diàriamente à rua Ferdinando Laboriau, 246 (ponto terminal do ônibus 29). Preço 590.000,00; 400 mil financ. em 8 anos. Tratar na AUXILIADORA PREDIAL S|A. Trav. Ouvidor, 32, tel. 42-1869, das 12 às 17 horas. (16526) 2500

APTOS PRONTOS, junto ao Lgo. da Segunda-feira, 2 e 3 qtos., saleta, sala, dependências de empregada, área c| tanque tôda revestida de azulejos, armários embutidos, etc. Entrada a partir de 165 mil cruzs. e prestações a partir de 5.600 cruzs. Ver das 9 às 12 horas diàriamente, e tratar à Av. 13 de Maio 23, sala 1627. Tels. 52-8841 e 42-8967. Ver à rua Aguiar 36. (17366) 2500

HADDOCK LOBO — Apartamentos — Vendem-se os dois ultimos com frente de 16 metros para a Rua do Bispo. Saleta sala, 3 quartos, banheiro em cor etc. Acabamento de "luxo" — Lindo edificio. Final de construção e grande facilidade — Rua do Bispo n.º 235 — Telefone 48-3666. (28150) 2500

TIJUCA — Vende-se acabado de construir, junto à Saens Pena, primoroso edificio 2 pavtos. magnifica residencia terrea, 2 explendidos apartamentos excepcional conjunto residencial, solida e esmerada construção, propria familia alto tratamento. No terreo, varanda em pedra e marmore, portões ferro, grades, persianas, escritorio, 2 salas conjugadas, 3 quartos, 2 banheiros cor, copa-cozinha em cor, 2 quartos empregada, garage. Andar superior: luxuoso ap. frente, escada marmore, varanda, 2 quartos, 2 salas, banheiro e cozinha cor, dependencias empregada. 2.º ap. 2 quartos, sala, banheiro cozinha, dependencias empregada. Preço: seis milhões cruzeiros. Tratar Telefone: 48-0915 — PROPRIETARIO. (20555) 2500

RESIDENCIA OU INCORPORAÇÃO — Tijuca — Vende-se prox. Saens Pena magnifica residencia em centro de grande terreno de 1.300 m2 com 16 de frente. Tel. 26-3456 — J. GUALTER LIMA. (26010) 2500

SAENS PENA — Vendo otima casa antiga de 3 grandes quartos, 2 grandes sala, grande copa e cozinha, etc. tem jardim e quintal. Rua Adalberto Aranha 26. Chaves com o proprietario — 26-5468 — Preço 950 mil cruzeiros — Facilita-se. (22298) 2500

TIJUCA — Rua Maria Amalia n.º 237 — Vendem-se, em final de construção, ótimos apartamentos, de dois e três quartos, sala, banheiro, cozinha, área com tanque e dependências para empregada. Preços, respectivamente, a partir de Cr$ 680.000,00 e Cr$ 780.000,00, com parte financiada em 15 anos. Tabela Price, juros de 12%. Podem ser vistos diàriamente e tratar na ADMINISTRADORA FLUMINENSE S. A., à rua do Rosário n.º 129, 1.º andar. (49813) 2500

TIJUCA — Vendo à rua Conde Bonfim, ótimo apto. terreo p| casal, c| sala, 2 quartos, banh. completo, coz. área c| tanque, WC., qto. empreg. e garage. Preço 500 mil, entrada 180 mil, rest. financ. 10 anos. — Inf. 43-4462 com RIBAS. (21410) 2500

TIJUCA — ou imediações, compro apartamento de 2 quartos e dependências de empregada, dou entrada Cr$ 200.000,00 e o restante a combinar. Cartas para a portaria dêste Jornal — 24.327. (24327) 2500

INCOBRAS LTDA. — Vende ou troca por apartamentos, uma casa à Rua Santa Sofia na Tijuca à 300 m. da Praça Saens Pena. Informações à Rua da Assembléia 51, sala 502 das 9 às 17 horas, com CELSON. (25395) 2500

AFONSO PENA — Tijuca — Vende-se à rua Afonso Pena, nº 80, junto à Praça Afonso Pena e próximo dos Colégio Militar e Inst. de Educação apts. de 3 qtos., sala, saleta, var., coz., banheiro, área de serv., qto. e banh. de empr. Edificio de 4 pav. sôbre pilotis. Elevador Otis. Estacas Enel. Preços de 750 a 780 mil cruzeiros. Tel. 4514030 LYRA. (25388) 2500

APARTAMENTO DE ESQUINA — Vende-se o de n.º 302 da Rua Andrade Neves 381. Acabamento de luxo, com 2 salas, 3 quartos, 2 varandas, copa, cozinha, area de serviço, banheiro em cor, dependencias de empregado e garage privativa. Agua em abundancia. Preço: hum milhão e seiscentos mil cruzeiros. Tratar diretamente com o proprietario no local acima. (26177) 2500

TIJUCA — Vende-se o apartamento n.º 202 da rua João Alfredo, 9. Sala com jardim de inverno dois quartos, banheiro completo, cozinha e dependências de empregada. Ver no local por concessão do inquilino. Preço Cr$ 550.000,00, com financiamento pela Caixa Econômica. — Tratar à rua México, 74, sala 707, fone 42-6536, diàriamente, das 17 às 19 horas. (16626) 2500

Vende-se magnífica loja para qualquer ramo de negócio. Ver à rua Hadock Lôbo n.º 379 e tratar diretamente com o proprietário à rua da Alfândega n.º 330 (Loja) — 43-3611. (14727) 2500

ESPLENDIDO APTO., em Conde de Bonfim, de frente, c/ 2 var., 3 qtos., sala, novo, na Muda, 3.º and., 250 mil de entrada e o restante financiado e facilitado, Eng. TITO LIVIO vende, urgente. 42-1769 e 57-9074. (17443) 2500

TIJUCA — 420.000,00 — Apto. de frente com varanda, 2 quartos, banheiro, cozinha, quarto e WC de criada e area com tanque. Faço negocio com qualquer "CAIXA" de Aposentadoria. Tel. 26-0410. (26148) 2500

Praça Saenz Peña

RUA GENERAL ROCA 675

VENDE-SE APARTAMENTOS DE 2 E 3 QUARTOS E DEMAIS DEPENDENCIAS

- ACABAMENTO DE LUXO
- OBRA EM FINAL DE ALVENARIA

TRES TIPOS DE APARTAMENTOS

Preços de Cr$ 535.000,00, Cr$ 585.000,00 e Cr$ 920.000,00

50 % FACILITADOS DURANTE A OBRA.
50 % FINANCIADOS EM 7 ANOS.

TRATAR À RUA DA ALFÂNDEGA N.º 357
DIRETAMENTE COM OS PROPRIETÁRIOS

TIJUCA — Rua Carvalho Alvim, 228, próximo à Rua Uruguai. Vendemos apartamentos de 2 quartos, sala, banheiro completo, cozinha, área e W.C. de empregada. Cr$ 110.000,00 de entrada e todo o restante financiado em prestações de Cr$ 3.039,40. Ver no local de 9 às 11 horas e tratar com EMACO LTDA. Rua da Assembleia, 31, s/loja, grupo 201. — Tels. 42-8205 e 42-5531. (20554) 2500

TIJUCA — ANDARAI' — Vendo terreno de 700 m2, zona 4 andares, aceitando troca em apartamentos no local, tratar MARIO MINIM — Telefone 42-7580. (22612) 2500

R. CONDE DE BONFIM 923. Vende-se predio em centro de terreno, com 2 varandas, 2 salas, 3 quartos e dependencias inclusive para empregada, entreg vasio, ver a qualquer hora. (25225) 2500

TERRENO — Compro na Tijuca antes da Praça Saens Pena em transversais para construção de 10 apartamentos. Tavares — Telefone 48-1895. (22606) 2500

Urca

CASA — URCA — Vende-se otima residência a Praça Felix Laranjeiras 9, em contro de grande terreno ajardinado, com seis quartos, quatro salas, três banheiros sociais e demais dependencias. Telefone 26-1233. (18171) 2600

URCA — Vende-se apartamento pronto, frente para duas ruas, com vista para o mar. Andar inteiro, acabamento de luxo. Preço de ocasião 1.500.000 cruzeiros. Facilita-se o pagamento. Ver na R. Osorio de Almeida, 42 apto. 401. Chaves com porteiro Antonio. Tratar c/ proprietario na Rua Aristides Espinola, 64, apto. 803 Leblon. (16654) 2600

CASA — Urca — Vendo uma linda residência construida num terreno de 10 x 25 m com 2 salas, 5 quartos, 3 varandas, 3 banheiros, 3 quartos de empregada, garagem e demais dependências. Entrega imediata. — Rua Joaquim Caetano 63, ver diàriamente das 9 às 13 horas. (24342) 2600

URCA — Residência de luxo — Vendemos uma grande casa de acabamento impecável em todos os detalhes, terreno 12 x 25. Living. hall, pátio interno, sala, jantar, sala de almoço, copa, cozinha, garagem, toilete, 4 quartos, quarto de costura, 3 grandes varandas banheiro de mármore, 2 quartos e banheiro completo para criados. Preços Cr$ 4.000.000,00 — Informações suplementares só pessoalmente. IMOBILIARIA LEMOS LTDA. à Av. Nilo Peçanha, 26, sala, 702. Tel.: 22-2483 e 42-9506. (16724) 2600

Vila Isabel

V. ISABEL — Vendemos por apenas Cr$ 385.000,00 com o pagamento, a combinar, ótimo apto. de frente no 2.º andar de predio de 3 pavs., vazio, novo, composto de saleta, 1 sala, três (3) dormitórios, banheiro, cozinha completos, WC de empreg. e área coberta com tanque. Org. Imob. Dr. Gabriel de Andrade, Almte. Barroso, 90, s/. 815. Tels. 42-9777, 22-2931 e 22-9167.

VILA ISABEL — Vendemos ótimo apto. de frente, vazio no 2.º andar de predio de 3 pavimentos, tendo 1 sala 3 dormitórios, demais deps. — Preço Cr$ 460.000,00 tendo Cr$ 190.000,00 em 7 anos, restante a combinar. Org. Imob. Dr. Gabriel de Andrade. Almte. Barroso, 90, sala 815. Tels. 42-9777 e 22-2931.

V. ISABEL — Vendemos exceete residencia apalacetada, pronta entrega, frente para 3 ruas, no melhor ponto possivel do bairro, por Cr$... 500.000,00 tendo Cr$ 350.000,00 financiados. Preço de ocasião. Org. Imob. Dr. Gabriel de Andrade, Almte. Barroso, 90, sala 815, tels. 42-9777 e 22-9167. (20712) 2700

V. ISABEL — Vendemos no Edificio Sônia Maria muito perto da Praça Barão de Drumond, ótimo ap. de frente, novo, para entega imediata, tendo uma grande sala, 2 amplos quartos, banheiro de luxo espaçosa cozinha, quarto e WC de empreg. e 2 áreas sendo 1 interna com tanque e outra externa. Preço: .... Cr$ 550.000,00 sendo Cr$ 100.000,00 à vista Or. Imob. Dr. Gabriel de Andrade. Almte. Barroso, 90, sala 815. Tels. 42-9777, 22-2931 e 22-9167. (26383) 2700

VILA IZABEL — Terreno com casa velha (14 x 52) a Rua Arandu. Preço: Cr$ 480.000,00. Mundial Imobiliaria, tel. 32-6775. (26455) 2700

VILA ISABEL — Casa. Rua Jorge Rudge (junto ao Boulevard), c/ jardim, var., sala, 4 qts., quintal, etc. Terreno de 9,20x24,6,60. Venda c/ Mundial Imobiliaria. Rodrigo Silva, 18, s/ 906. Tel. 32-6775. (26325) 2700

VILA ISABEL — Aptos. Novos — à r. Teodoro da Silva, 325. Vendem-se com pouco mais de 130 mil de entrada e o restante em 10 anos, dispondo de sala e de 2 e 3 qtos., coz., banh., área e dep. p| criada. Ver na obra c| o Sr. OTILIO, inclusive aos domingos. Vendas: Av. Alte. Barroos 90, s| 207. J. C. FARIA. Tels.: 22-7936 e 42-4978, ou pelo 25-5193 fora das horas de expediente. (17375) 2700

VILA ISABEL — Pronta entrega. Condições de pagamento e financiamento a combinar. Ultimos apartamentos, com sala, varanda, dois quartos, banheiro, cozinha, dependência de empregada, área e tanque. Tôdas as peças amplas e com iluminação direta, em edifício de 4 pavs. e de fino acabamento. Atende-se diàriamente no local. Das 9 às 17 horas. Tratar à rua do Rosário 59. Tel. 23-2033 com Oswaldo Moraes (a noite) — 52-9605. (24229) 2700

ENTREGA IMEDIATA — Vila Isabel — Maracanã — Vendemos magnifico apto., para entrega em 30 dias, com sancas e florões prateados, constando de ampla sala, 3 otim quartos, banheiro completo c| box, grande cozinha — Terraço de serviço — Quarto e W. C. de criada, 260 mil cruzeiros de entrada e o restante em 120 prestações de Cr$... [illegible],30 — Trata. na IMOBILIARIA ESPERANCA LIMITADA — Av. Rio Branco, 39 — 11.º andar. Tels.: 43-3100 e 43-3663. (48026) 2700

VENDE-SE em Vila Isabel à rua Torres Homem, 1154, proximo à Pça. Barão Drumond. 2 ultimos apts., c/ 2 quartos, sala, banheiro com box, cozinha, quarto e WC empregada. Preço 430.000,00. Sinal Cr$ 140.000,00 e 70 % financiado. Prestações de Cr$ 4.305,00. Ver no local c/ Sr. Paiva, de 8 às 12 horas. Tratar Imobiliaria Martins Ferreira, Rua Evaristo da Veiga, 16, s/ 1403. (21387) 2700

VILA ISABEL — Largo do Maracanã Vendo junto a êsse Largo, casa antiga, um pavtos, com 3 bons qts., 2 salas, em terreno com três frentes de 6,50 x 34 e mais lote anexo, formando um todo de 6,50 x 80. Ouvidor, 183 3º., sala 303. Tel. 43-5340. (24364) 2700

Subúrbios da Central

SÃO CRISTÓVÃO — Largo do Pedrugilho — Bar — Botequim mais o prédio. Vende-se tudo, à rua São Luiz Gonzaga, 1462, com tôda a instalação servindo para qualquer ramo. Grande facilidade de pagamento tratar à rua México, 74 — 6º, sala 603 das 12 às 18 horas. — 22-8327. (18360) 2800

ENCANTADO — Casa tipo apartamento em prestações — Vende-se à rua Paraná, 395 frente de rua apto. nº 101 (está vazio) terreo com 2 amplos quartos, ampla sala, cozinha comp. fogão a gás de 4 bôcas, banheiro comp. com aquecedor, área de serviço, jardim na frente muita água, e bastante arejado. Preço Cr$ 360.000,00, entrada de 130 mil cruzeiros, e o restante financiado em 240 prestações mensais de Cr$ 2.530,00 menos do que um aluguel, as chaves por favor no apartamento dos fundos ns. 202. Tratar a Rua México, 74, 6º, sala 603, das 12 às 18 horas. — 22-8327. (18383) 2800

ENCANTADO — Casa tipo apartamento em prestações — Vende-se a rua Paraná, 395 F. apto. 202 com 2 amplos quartos, uma ampla sala, cozinha comp. c| fogão de 4 bôcas, banheiro comp. com aquecedor, preço 320 mil Cr$ entrada de 120 mil Cr$ e o restante financiado em 155 prestações mensais de 2.520,00 Cr$. Visitar com o proprietário entrego vazio. Tratar à rua México, 74 — Sala 603, das 12 às 18 horas — 22-8327. (18382) 2800

ENGENHO DE DENTRO — Apartamento 101 à Rua Bento Gonçalves, 70, será vendido em leilão, quinta-feira 13 de Outubro de 1955 às 16 horas em frente ao mesmo, pelo leiloeiro ERNANI. Vide anúncio detalhado no Jornal do Comércio de hoje. Mais inf. tel. 22-2523.

ESTAÇÃO DE SANTISSIMO — Vende-se prédio térreo dividido em dois apartamentos de ns. 101 e 102 à Rua Alberto de Oliveira, 43, em leilão quarta-feira 19, de outubro de 1955 às 16.30 horas em frente ao mesmo, pelo leiloeiro ERNANI. Vide anúncio detalhado no Jornal do Comércio de hoje. Mais inf. tel. 22-2523. (18359) 2800

PIEDADE — Casa em prestações — Vende-se à rua Artur Vargas, 99 com 2 quartos, 2 salas, cozinha etc. terreno 11 x 60 preços 220 mil cr$ entrada de 80 mil Cr$ e o saldo em 120 prestações mensais de Cr$. .... 2.009,00. Visitar por gentileza do sr. inquilino. Entrego vazio. Tratar à rua México, 74 — 6º, sala 603, das 12 às 18 horas. 22-8327. (18381) 2800

SÃO FRANCISCO XAVIER — Vendemos à rua Ceará nº 43, ótimo apartamento de sala, 2 quartos, banheiro completo com box, grande cozinha, dependências de empregada e área de serviço com tanque. Preço: Cr$ .... 450.000,00 com pequeno sinal e o restante financiado a longo prazo. Para visitas apanhar as chaves por favor no apto. 102. Maiores detalhes pelos tels.: 42-7067 e 32-6545. (16713) 2800

AREAS INDUSTRIAIS — Antes de vender ou comprar visite o Eng. TITO LIVIO. Otimas oportunidades. Av. Rio Branco, 134, 42-1769 e 57-9074. (2644) 2800

RIACHUELO — Vende-se com pequena entrada e longo financiamento à Rua Carlos Costa, 13, 5.º, apto. C-01, edificio de luxo acabado d construir com 2 quartos, sala, banheiro completo, cozinha, com fogão de 4 bocas, 2 grandes áreas com tanque. Ver no local com o zelador e tratar pelo telefone 29-3893, diàriamente. (20550) 2800

VENDE-SE uma casa acabada de construir com material de 1a. com sala, 3 quartos, copa, cozinha, banheiro completo e uma varanda de 12m. quadrados toda forrada de azulejos verde. Preço 500.000,00. 1a. base de pagamento entrada 150.000,00 3.00,00 mensal. Ver e tratar a Rua Almirante Oliveira Pinto, n. 416. Colégio. (21348) 2800

CASA EM TODOS OS SANTOS — Vendo à Rua Coronel Cunha Leal, 69, transversal à Rua Piauí, as casas 2 e 3, em vila de quatro casas apenas, de sala, dois quartos, banheiro completo, cozinha, gaz e muita água. Preço 350 mil Cr$, com entrada de 40 ou 50 mil Cr$ e os restantes pelo prazo de 15 anos, base de aluguel. Ver no local a qualquer hora e tratar com o sr. Almeida, Av. Rio Branco, 151, 12º., sala 1.202, Telefone 22-7993. As casas foram completamente reformadas. (24379) 2800

ENGENHO NOVO — Vende-se por Cr$ 700.000,00 prédio residencial à rua Mariano Portela, 46. Facilita-se o pagamento 50 por cento a prazo longo. Está ocupado com contrato vencido. Tratar no escritório de Joaquim Santos Parente, à Av. 13 de Maio, 37 — 1º.. (16761) 2800

PIEDADE — Vende-se o terreno à rua Belmira, junto ao nº 50, medindo 10.80 metros de frente, completamente livre e desembaraçado. Preço Cr$ 200.000,00 à vista. Ver no local e tratar pelos tels.: 22-6681 e 23-0345 com o sr. DELPHIM. (26397) 2800

ENGENHO DE DENTRO — Vende-se conjunto de 3 casas e 1 apartamento, entregando-se duas vazias, em terreno de 11 frente por 43 metros de fundos, com 15,50 ainda vagos — Rua calçada, arborizada, plana, abundância dágua, próximo à Estação — Facilito. Diretamente com o proprietário das 8 às 12 horas pelo fone .. 49-4205. (18147) 2800

IRAJA' — Vende-se boa casa residencia à Estrada Monsenhor Felix, 1030. Ver no local. Tratar pelo telefone 37-5203. Facilita-se. (14505) 2800

ROCHA — ótimos Aptos. — Vendem-se à r. Canindé 32-A em ed. de 3 pavtos. com apenas 8 aptos. e c. j. de inv. e de 2 e 3 quartos, com 1 e 2 banhs., coz., boa área e dep. p| criada. Preço a partir de 480 mil com 70 por cento financ. em 15 anos — Chaves no local no apto. 202 — Vendas — Av. Almirante Barroso 90 — S. 207 — J. C. FARIA. Tels. 22-7936 e 42-4978, ou pelo 25-5193 fora das horas de expediente. (17374) 2800

NOVA IGUACU — Vende-se 3 terrenos de 21x60 cada, onibus e luz à porta. 10 mil à vista e 60 prestações de 666,70 cada. Particular. — 52-0820 e 29-4712. Simões.

INHAUMA: Apartamentos vendemos, pronto, com 2 quartos, sala, banheiro, cozinha e demais dep. Preço Cr$. 350.000,00 Cia "EMCOFE" Ltda. Tel. 32-7280. (05943) 2800

NOVA IGUASSU — Vende-se urgente 11 lotes com 2 frentes, agua, luz, perto da parada "ITAIPU" da Rio Douro por 17 mil cruzeiros cada um — Grande negocio — FRANCISCO — 42-8660. (22615) 2800

REALENGO — Vendo na rua Bernado de Vasconcelos, a 30,00 m. da rua Imperatriz, o lote n.º 7, medindo 10 x 25 entrada de 10 mil cruzeiros e o restante em prestações de Cr$ 1.453,70 — Tratar com OSWALDO SANTOS PARENTE. Av. Nilo Peçanha, 12, salas 413-414. (26179) 2800

VENDE-SE — Na Av. Vital Brasil — Est. de Austin — um terreno com... 2.800 m2, dos 5 lotes preço a combinar com S. LIMA — 37-7322 ou MARIO. (22613) 2800

ATENÇÃO — Estação do Rocha — Posse imediata — Em frente a estação, à Rua do Rocha n.ºs 28 e 42 — Principal rua do bairro, junto a todo comercio e condução, vendemos boas casas em rua Particular, as quais se dividem em 2 quartos, 2 salas, cozinha, banheiro e otimos quintais. Preços a partir de 315 mil cruzeiros, com grande facilidade de pagamento. Ver e tratar no local acima, com o Sr. JOSE' ou diretamente à Praça da Republica 93, 2.º andar, grupo 202 — Tel.: 42-1662 (junto ao H. P. S.). (22404) 2800

ATENÇÃO — Estação do Rocha — Vendemos casas grandes, com 4 quartos, 2 salas, cozinha, banheiro e otimos quintais, preços a partir de 500 mil cruzeiros, com grande facilidade de pagamento. Ver e tratar no local à Rua do Rocha n.ºs 22 e 30, com o nosso encarregado Sr. José ou diretamente à Praça da Republica 93, 2.º andar, grupo 202 — Tel. 42-1662 (junto ao H. P. S.). (22403) 2800

ATENÇÃO — Por motivo de viagem vende-se, urgente, otima propriedade localizada junto à Estação de Osvaldo Cruz. Divide-se a mesma, em residencias, sendo uma de frente, com 3 quartos, sala, copa, cozinha, banheiro completo, etc. A outra, de fundos, com 2 quartos, sala, cozinha, etc. Construção com otimo acabamento, laje e taqueamento geral e em grande terreno. Preço baratissimo, facilitando-se parte do pagamento. Ver no local, com o proprietario, à Estrada Henrique de Mello n.º 546. (22406) 2800

ATENÇÃO — Cascadura — Otimo local à Rua Itamarati n.º 258, antigo 78 — Primoroso loteamento — Ruas c| calçamento, luz e esgoto, em area já densamente povoada. Reservem imediatamente o seu lote de terreno para construir a sua casa. Preços baratissimos a partir de 135 mil cruzeiros, com apenas 20 por cento de entrada. Plantas e demais detalhes c| os proprietarios à Praça da Republica 93, 2.º andar, grupo 202 — Telefone 42-1662 (junto ao H. P. S.). (22405) 2800

CAMPO GRANDE — Vendemos terreno à Rua Irajuba 38, com 20 x 112 — Preço 120 mil — M. SAYER ou PEDROSA — Jornal Comercio 3.º sala 322. (14707) 2800

CAMPO GRANDE — Vendemos à R Comari 7, casa com 8 moradias todas as conduções à porta estrada asfaltada com agua e luz renda mensal 10 mil — Preço 640 mil facilitamos 300 mil aceita-se proposta terreno 20 x 50 — M. SAYER ou PEDROSA. Jornal Comercio 3.º, s| 322. (14711) 2800

CAMPO GRANDE — Terrenos — Vendo dois magnífic[illegible] lotes para pronta construção, à rua Moranga, junto e depois do prédio 547 Tendo cada lote 12x52ms., com água e luz. Esta rua começa no n.º 2.220 da Av. Cesário de Melo. Preço 50 mil cruzeiros cada. Tratar à rua da Assembléia, 104, sala 904. Tel. 22-5814. Pedro da Silveira. (26[illegible])

CAMPO GRANDE — SITIO EM CAMPO GRANDE COM MAGNIFICA RESIDENCIA E POMAR — Vendo, com área de 21.000 M2., com 100 metros de testada para estrada asfaltada, com bonde e ônibus à porta, com linda residência de construção — moderna e finissimo acabamento, tôda avarandada, com amplo living-room pintado à óleo, 2 grandes quartos, e um menor, studio-biblioteca, banheiro completo com box, água quente e fria, ampla cozinha e copa área coberta com 2 tanques; marquise ajax de aluminio ionizado em volta de casa. Grades de ferro trabalhado em tôdas as janelas, armários embutidos, vários reservatórios dágua, grande número de árvores frutiferas, bosque de eucalipto, água, luz, fôrça e instalação, 2 casas de colono, e inúmeras outras benfeitorias. Grande facilidade de pagamento. Maiores informações na SOTIC — Rua Senador Dantas nº 76 — 7º andar — salas nº 703 e 704 — Fones: 42-1689 e 22-7249 (48362) 2800

IRAJA' — R. Major Medeiros, perto da Estação de Madureira. Vende-se ótimo predio de construção nova, em terreno de 8 x 25 ms., c/ 8 apartos. alugados s/ contrato c/ saleta, sala, varanda, 2 quartos, banheiro, cozinha, área e banheiro p/ criada. Pode ser visto no local a qualquer hora. Otimo preço com pequeno sinal e grande financiamento. Tratar exclusivamente c/ Gomes Azeredo. Tel. 45-2684. (26355) 2800

SÃO FRANCISCO XAVIER — Vendemos à Rua São Francisco Xavier, nº 711, magnificas casas de vila, constando de 2 salas e 4 quartos, banheiro, cozinha e quintal. Otima construção de lage e pisos de taco. Jamais faltou água no local. Visitas a qualquer hora. Preço Cr$ 548.000,00 com Cr$ 164.000,00 de sinal e o restante financiado a longo prazo. — Maiores detalhes pelos tels.: 42-7067 e 32-6545. (16714) 2800

ENGENHO NOVO — Vende-se os apartamentos 202 e 401 do Edificio à Rua Pamplona n. 706, ainda não habitado sendo o 202 com 3 quartos, sala, varanda, banheiro completo, dependências para empregado, etc, e o 401 com as mesmas peças, menos um quarto. Preço Cr$ 450.000,00 e Cr$.... 430.000,00, facilitando-se metade do pagamento. Tratar no escritório de Joaquim Santos Parente, à Av. 13 de Maio, 37, 1º.. (16763) 2800

IRAJA' — Vendem-se à vista magnificos lotes residenciais de 9 x 25 e maiores com frente para as ruas Ildefonso Cysneiros, Muniz Acquarone, Gustavo Martins, Santo Eduardo e Av. Senador Almino Afonso, tôdas dotadas de calçamento, água, luz etc. Onibus e lotações diretos para cidade a 2 passos do Mercado Municipal de Irajá. Preço a partir de Cr$ 130.000,00. Tratar no Escritório do proprietário à Av. 13 de Maio, 37 — 1º.. (16760) 2800

SEPETIBA — Vendo ótimo terreno na praia de Dona Luiza, 12 x 30, com poço, todo cercado. Inf. Com Monteiro. Preço Cr$ 60.000,00 — Tel.: 28-6213 e 42-9495. (21478) 2800

CAMPO GRANDE — Area de 17.000 m2. em estrada asfaltada a 9 quilômetros da estação local servido por bonde e lotações. Vendemos a vista por Cr$ 700.000,00 IMOBILIARIA LEMOS LTDA. à Av. Nilo Peçanha, 26, sala 702. Tel.: 22-2483 e 42-9506. (16716) 2800

VENDO ou troco por auto ou apartamento ou mesmo por terreno no D.F. 33 lotes perfazendo um total de mais de 11.000,00 m2 localizado em Campo Grande (Itaguaí) quilômetro 45 — Presidente Dutra. Preço básico Cr$. 350.000,00. Tratar pelos tels. .... 45-6289 e 43-7365. (21431) 2800

ENGENHO NOVO — Vende-se ótimo terreno de esquina à Rua Palm Pamplona, localizado junto e depois do prédio 475. Tem uma testada pelas ruas de 45 metros e uma área total de 650m2. Presta-se para construção de grande edifício, casa de negócio ou pequena indústria. Preço para pagamento à vista Cr$ 600.000,00. Tratar no escritório de Joaquim Santos Parente, à Av. 13 de Maio, 37, 1º, . (16784) 2800

Jacarèpaguá

JACAREPAGUA' — Terrenos. Vendem-se de 600 m2 por 120.000 cruzeiros ou qualquer quantidade de terreno até 100.000m2, facilitando-se o pagamento, com Snr. Otavio ou Ugo. Telefones 42-5644 e 42-1592. (18139) 3001

JACAREPAGUA' — Vende-se uma chacara 50 x 40 de fundos com boa casa, fruteiras, preço 800.000,00. Rua Comendador Siqueira, 608 está desocupada chave n. 622, trata-se, tel. 46-2149. (14640) 3001

JACAREPAGUA' — Prox. Largo Tanque vende-se terreno 20 x 40 à Rua Renato Meira Lima (Ant. Calcó) entre os ns. 634 e 666. Cr$... 130.000,00. Facilita-se metade. Tratar 27-4003. (10820) 3001

JACAREPAGUA — Entre o Largo da Freguezia e o Largo do Pechincha: Vendem-se ótimas casas de fino acabamento p/ pronta entrega na rua José Silva, 162 (r. que começa na Av. Geremário Dantas, 909) compostas de sala, 3 quartos, banheiro completo, cozinha e demais dependências. Ver no local. Tratar Banco Irmãos Guimarães. Adm. Bens. R. Quitanda 80. Tel. 52-4165. (20646) 3001

VENDE-SE aprazivel chácara de 44 x 110 metros, em ótimo local à rua Florianópolis, tendo casa com varanda, grande salão, lareira, dois quartos, banheiro, prestando-se a reforma já planejada, cujas plantas serão mostradas aos interessados, em terreno todo plantado com cajueiros, mangueiras, abacateiros, jaboticabeiras, mamoeiros, jaqueiras, limoeiros, laranjeiras, tangerineiras, graip-fruit, abieiros, tamarindeiras, fruta-pão etc, tudo já em produção. Tem ainda um grande poço de água potável, que nunca falta, gruta e lago para peixes e com a frente tôda gramada. Preço 1.800 mil cruzeiros, sendo 600 mil cruzeiros financiados em 15 anos. Tratar diretamente com o proprietário pelo telefone 43-1770. Sr. SMITH. (25250) 3001

JACAREPAGUA — Vendo terreno de 12 x 40 à Rua Luiz Beltrão, proximo aos eucaliptos. Preço 100 mil cruzeiros — com 50 por cento financiados. — Tratar com ARNALDO — Telefone 52-4316. (20617) 3001

JACAREPAGUAù — Lotes de 12 x 30, planos, ruas asfaltadas, rede de esgotos, agua, luz e farta condução. Preços a partir de 75 mil cruzeiros com 10 por cento de entrada e o restante em prestações de Cr$ 1.434,10. Tratar com o Sr. Brandão na Avenida Geremario Dantas n.º 9, largo do Tanque ou na IMOBILIARIA BRASILIBANO LTDA., na Av. Presidente Vargas 534, 20.º andar s| 2068|7 — Telefone 43-4178. (20572) 3001

JACAREPAGUA — Vende-se terreno medindo 15 x 55 na Estrada do Rio Grande, parte asfaltada, junto de construções otimas. Ver junto e depois do n.º 2604 e tratar pelo Telefone 22-5784 — Preço Cr$ 150.000,00. (26220) 3001

JACAREPAGUA — Freguezia — Vende-se ou negocia-se com apartamento, ótima casa de campo, estilo californiano, nova, centro de pequeno sitio, com ampla varanda, 3 quartos, sala e dependencias. Casa de empregados com dependencias. Garage, depósito, cisterna, galinheiro, água propria, poço manilhado. Terreno com arvores frutiferas e ajardinado. Area 4.000 mts. Est. do Gabinal, n. 1.284, local aprazivel. Preferencia apto. Leme, Flamengo, Gloria ou adjacencias. — Tratar com o proprietario fone 42-2193 — Venda facilitada, fin. da Caixa Econômica. (4666) 3001

JACAREPAGUA — Vendemos 2 excelentes terrenos juntos, muito perto da Estrada dos Três Rios, ambos com 2 frentes, planos, tendo 1 dêles 727m2 por Cr$ 130.000,00 e o outro com 600m2 por Cr$ 120.000,00 — ORG. IMOB. DR. GABRIEL DE ANDRADE — Almirante Barroso, 90 — Sala 815 — Tels. 42-9777, 22-2931 e 22-9167. (20714) 3001

JACAREPAGUA — Vendemos à Rua Ituverava, ótima residencia moderna, acabando de construir, tôda em lage, em centro de terreno medindo 12 x 45 (540m2), tendo saleta, 1 sala, 2 dormitórios, banheiro, cozinha, copa, banheiro com box, dependências de empregada, quintal com entrada para carro. — Preço 420.000,00 tendo metade financiado. — ORG. IMOB. DR. GABRIEL DE ANDRADE. — Almirante Barroso, 90 — Sala 815 — Tels. 42-9777, 22-2931 e 22-9167.

JACAREPAGUA — Vendemos à Rua Barão, junto à Praça Sêca e à Rua Cândido Benicio, ótima residência em centro de terreno plano medindo 22 x 121, todo plantado, área de 2.662m2, pronta entrega. — Preço Cr$ 900.000,00 — Pagamento a combinar — ORG. IMOB. DR. GABRIEL DE ANDRADE Almirante Barroso, 90 — Sala 815 — Tels. 42-9777, 22-2931 e 22-9167. (20714) 3001

JACAREPAGUA — Vendo área com 3072m2 à Rua Furtado de Brito, ao lado do n.º 192, próximo ao Largo da Freguesia, próprio para colégio, hospital ou indústria. — Tratar com ALVARO BORGES à Rua do Ouvidor, 128 — Loja. (44238) 3001

JACAREPAGUA — Vendo esplêndida casa em Vila Valqueire, perto da Praça Sêca, em terreno de 17 x 80 com 2 andares, 3 quartos, salão, 2 varandas, sala de almôço, garage, 300 mil de entrada e 500 mil em 10 anos — Tels. 42-1769 e 52-7736. — Eng. TITO LIVIO. (28227) 3001

JACAREPAGUA — Vende-se apartamento novo, pronto para ser ocupado com 1 sala, 3 quartos, armários embutidos, 2 banheiros e cozinha com entrada independente, servindo para duas familias. Pagamento com pequena entrada e entrega do apartamento, com grande facilidade do restante a combinar com o proprietário no local, Rua Pedro Teles, 309, esquina da Rua Dr. Bernardino (antes da Praça Sêca), Sr. WALTER. (18220) 3001

JACAREPAGUA — Vende-se terreno pequeno, à Rua Pedro Teles, esquina de Dr. Bernardino (antes da Praça Sêca), entrada de Cr$ 35.000,00 e o restante em prestações a combinar. Ver com o WALTER à Rua Dr. Bernardino, 267. (18221) 3001

JACAREPAGUA' — Estrada do Pau-Ferro, 436. Neste local vendo 3 magnificos lotes de terreno com a medida total de 39,60 x 67,50. Estrada totalmente pavimentada com água, luz e 500 metros do Largo do Pechincha, toda condução e comercio. Estudo e projeto para construção de dez (10) casas ou grande galpão. Preço de 600 mil cruzs. N.B. — Posso vender também os lotes separadamente (13,20-67,00), por 200 mil cruzs. cada. Visitas no local e tratar exclusivamente com F. Pimenta, à Rua Bolivar, 115, 6.º andar, telefone 27-2122. (22350) 3001

JACAREPAGUA' — Vendo no melhor ponto da Av. Geremário Dantas, casa em terreno todo murado (área aprox. 700 m2). Recebo carro, ou apartamento como parte de pagamento. Parte financiada pelo — "IAPC" — Fones 27-3250 e 32-6651. (22563) 3001

JACAREPAGUA — Freguesia — Vendem-se quatro lotes, juntos ou separados, sendo um de esquina, medindo 15 x 30 e os demais 12 x 30, sito a Estrada dos Três Rio. Ver e tratar com o sr. Esteves à Rua Geminiano de Góis 331. (25387) 3001

CASA EM JACAREPAGUA' — Vende-se para entrega imediata ótima resid. em centro de terreno, à Av. Tindiba, 806, junto de L. da Taquara, com amplas acomodações. Preço Cr$. 680.000,00, facilitando-se o pagamento de Cr$ 350.000,00 a prazo longo. Chaves no prédio n. 746 com o sr. Pedro. Tratar à Av. 13 de Maio, 37, 1º.. (16782) 3001

Méier

MEIER — Vende-se o apartamento 802 da rua Coração de Maria n.º 222, de frente e bonita vista, com 3 quartos, sala, banheiro completo e banheiro de empregada, por Cr$ ..... 400.000,00, sendo Cr$ 180.000,00 de entrada e o restante a combinar com a proprietário, na mesma rua n.º 275, casa 34, ou p/ tel. 49-8721. (13200) 3100

MEIER — Vende-se ótima casa nova, 2 quartos, sala, banheiro completo, cozinha, área, sendo a casa acabada de construir em janeiro dêste ano. Condições 150.000 cruzeiros à vista e o restante em prestações correspondentes ao aluguel, localizada à rua Padre Ildefonso Penalba, próxima ao Jardim do Méier. — Tratar pelo telefone 32-0103. (20626) 3100

LARGO DOS PILARES — Otimos apartamentos para entrega imediata, constando de grande sala, 2 bons quartos, ampla cozinha, banheiro completo e área com tanque. Ver no local à Av. Suburbana, n. 6.725, e tratar na IMOBILIARIA DELAMARE S|A., Avenida Pres. Vargas, 446 — 3.º andar — Fones: 43-6737 e 43-1155. (48948) 3.100

MEIER — Rua Arquias Cordeiro — Vendemos magnifico terreno, de 29 x43, para entrega imediata. Preço de ocasião e pagamento grandemente facilitado, com pequena parte em dinheiro e o restante em apartamentos. — Tratar rua Assembléia, 104, sala 613 e 615. Fone 42-8692. (24766) 3100

MEYER — Cr$ 50.000,00 de entrada e o saldo até 20 anos, vendo os ultimos aptos. de 2 qts., uma sala, cozinha, W.C. de empregada etc. Ver à Rua Santos Titara n.º 126 e tratar c| HELVÉCIO DE GUSMÃO FILHO à Av. Rio Branco, n.º 108 — 17.º — s| 1.704. (49140) 3100

MEIER — Vendem-se ótimos terrenos prontos para receber construção à Rua Camarista Meier (prolongamento). Tratar no local com o Dr. Pompeu. Facilita-se o pagamento. (05872) 3100

MEIER — Vende-se uma casa com 5 quartos e 2 (duas) salas e serventia e mais 2 pequenas casas nos fundos terreno — 70 x 12 — Preço 700 mil cruzeiros, não aceita intermediario — Rua Garcia Redondo n.º 147, CACHAMBI. (22378) 3100

MEIER — Vendo com ruas já abertas, lotes de terreno com minimo de 230 m2, à partir de Cr$ 90 mil, sendo 10% à vista, restante em 10 anos. Dirceu ou Glower, 22-3654, Av. Rio Branco, 120, s/ loja, s/ 13-AEC. (26304) 3100

VENDE-SE 2 TERRENOS 10 x 35, cada 350 mil cruzeiros no coração do Meyer. Rua Mossoró 68 perto do jardim, 37-1863, Pacheco. (25466) 3100

2 LOJAS NO MEIER com 5 portas na esquina de Cirne Maia com Praça Aval. Eng. Tito Livio, vende, urgente, baratíssimas. Av. Rio Branco 134, tels.: 52-7736 e 42-1769. (26441) 3100

MEIER — Todos os Santos — Rua José Bonifácio, vende-se esplendido apartamento tipo casa, 2 salas, dois quartos, etc., com direito metade terreno 10 x 30 m. Tel. 42-1124 — Sr RIBEIRO. (21498) 3100

Subúrbios da Leopoldina

HIGIENOPOLIS — Vendemos em centro de terreno medindo 12 x 30, 2 prédios de 2 andares cada um, c| 4 aptos. tendo cada apto.: 1 sala, 2 dormitórios e demais deps. Preço to| tal: Cr$ 1.450.000,00 sendo apenas 350 mil cruzeiros à vista e todo o restante financiado em 10 anos. Tudo está novo e vazio. A vista vendemos pelo excepcional preço de Cr$ 1.200.000,00 o que dá apenas 300 mil cruzeiros por apto.. Negócio de ocasião. ORG. IMOB. DR. GABRIEL DE ANDRADE — Almte. Barroso 90, s| 815 — Tels.: 42-9777, 22-2931 e 22-9107. (20703) 3200

BONSUCESSO — Vendem-se os últimos apartamentos do edificio à Rua Aguiar Moreira, 649, Praça das Nações. Construção aprimorada e c| elevador. Preços a partir de Cr$ .. 290.000,00 e com 50% financiados. — Tratar com os proprietários à Rua Uruguaiana 55, sala 924. Edificio Sloper. tel. 23-2923. (24290) 3200

ATENÇAO — Olaria e Penha — Vende-se no melhor ponto deste bairro, em farta condução na porta e comercio, uma casa terrea com todo o conforto, tendo 1 sala, 2 quartos, quarto de empregados e mais otimas dependencias, e entrada para carro. Ver que o negocio é dos bons urgente — Preço à vista 350 mil cruzeiros ou 380 com parte financiada a combinar — Rua Leopoldina Rego, 683, diretamente com o dono. (20536) 3200

PENHA CIRCULAR — Vendo à rua Acaraú. 15, apartamentos de sala. 2 ou 3 quartos, banh., coz., área de serviço. Final de construção. Preços a partir de Cr$ 300 mil. Facilidade de pagamento e 67% financiado em 10 anos. Informações e vendas: IMOBILIARIA MINERVA S.A. — Rua Alcindo Guanabara. 17|21 sala 1508. Tel.: 32-7913. (16742) 3200

OLARIA — Vende-se o bom prédio 3 quartos, etc. e área de 8 x 40 m. da rua Gomensôro 338 (antigo 96) próximo à Estação, a dinheiro, preço de ocasião. Tratar telefone 43-8462 (25504) 3200

APARTAMENTOS E CASAS — Não cobramos entrada, Incorporação em condominio na Est. Vicente de Carvalho. Sala e quarto conjugado, cozinha, banheiro, em prestações de Cr$ 560,00. Com sala, 2 quartos, cozinha, banheiro, em prestações de Cr$ ...... 1.200,00. Com sala, 3 quartos, cozinha, banheiro, em prestações de Cr$ 1.800,00. Facilidades e garantias inéditas!!! Informações, diàriamente das 9 às 18 horas no local. Rua Guaraúna, 97, inclusive nos domingos e feriados. Venha vêr par acrér. (24379) 3200

TERRENO — PENHA — Vendo um todo murado com frente para a rua Itaperoá, rua Iracema e Estrada do Cajá. Tratar com Sr. Sebastião pelo tel. 57-7514. (24354) 3200

TERRENO — Jardim da Penha — Vendo á Estrada Vicente de Carvalho c/ 10 x 30 por Cr$.... 250.000,00 c/ facilidades. — Fones 57-4190 e 42-6413. (18326) 3200

CIRCULAR DA PENHA, vende-se casa a Rua Apiahi 34, em centro de terreno medindo 10 de frente por 80 de fundos com uma area de.... 800 m2, preço 450.000,00 tratar à Av. Graça Aranha, 206, 9.º sala 901, tels. 42-7619 e 25-3818 com Nóbrega. (26097) 3200

OPERARIOS: Vende-se lotes, em Parada Angélica, Raiz da Serra, a Cr$ 24.000,00, sem entrada e sem juros, prestações mensais de Cr$ 300.00, posse imediata. — Tratar com o SR. FALCAO, em seu escritório em frente à praça em Parada Angélica. (12538) 3200

SUBURBIOS DA LEOPOLDINA — Terrenos a 20 minutos da Praça Mauá — mensalidade Cr$ 358,40 — Tel. 46-1026 — MONTEIRO. (23339) 3200

CAXIAS (VILA ROSARIO) — Vende-se ótimo lote 31-4 da quadra 21 da rua Petrópolis, a 8 mts. de Caxias por automóvel, quase esquina da rua Ana Pôrto; terreno de 200 ms.2, entre os kms. 7 e 8 da antiga Rio-Petrópolis. Ver no local. — Tratar BANCO IRMAOS GUIMARAES - Adm. Bens, r. da Quitanda, 80, tel. 52-4165. (20647) 3200

PENHA-CIRCULAR — Vende-se casa, já com habite-se, de altos e baixos, com sala, 3 quartos, banheiro, cozinha, dependencias de empregada e quintal, sita à rua Lobo Junior, 2,255 — Facilidade de pagamento — Tratar na IMOBILIARIA DELAMARE S. A. — Av. Presidente Vargas, n.º 446 — 3.º andar — Fones:... 43-6737 e 43-1155. (38649) 3200

BONSUCESSO — Vendo à Rua Aguiar Moreira, junto à Praça das Nações, terreno de 12 x 60, próprio para indústria ou incorporação — Preço Cr$ 700 mil, com 50 por cento facilitados. — Aceito parte em apartamento — LAUDELINO MARTINS — Tel. 25-8299, de segunda a sexta-feira (14578) 3200

OLARIA — Vendo à Estação Engenho da Pedra, 405 (junto da Praça D. Miguel), casa com boa sala, 3 quartos e dependências, em terreno de 9 x 33. — Ver no local. — Preço Cr$ 350.000,00, com 200 mil de entrada e o resto em 8 anos. — LAUDELINO MARTINS — Tel. 25-8299, de segunda a sexta-feira. (14577) 3200

JARDIM GRAMACHO — Vendo conjunto de 6 lotes, formando esquina com a Variante Rio-Petrópolis, com frente para o Obelisco, lado esquerdo de quem vai para Petrópolis, otimo terreno para indústria, posto de gasolina ou qualquer negócio, área total de 2.500 m2. — Tratar com "SOTIC" — Senador Dantas n. 76, s. 703 — Tel. 42-1689 e 22-7249.

AREA NA RUA URANOS de 25 x 100, alargando para 55 com 2 frentes em Bonsucesso — Eng.º TITO LIVIO vende. — Avenida Rio Branco, 134 — Tel. 42-1769. (26440) 3200

CIRCULAR DA PENHA e Braz de Pina — Vendo diversos lotes nas ruas Lisboa, Mafra, Cuba, Oricá, Graúna, desde 80 mil. Eng.º TITO LIVIO — Avenida Rio Branco, 134 — Tels. 42-1769 e 52-7736 — Aceito terrenos e casas para venda. (26228) 3200

RAMOS, vende-se casa e chalé Rua calçada distando 10 minutos da Praia. Tratar Rua Visconde Inhaúma 134, 3.º s/ 301. Proprietario. (21466) 3200

VILA DA PENHA — Vende-se urgente terreno plano 10 x 25 com água e luz à Rua Severiano Monteiro, 140 esta rua começa no n.º 1.857 da Estr. Braz de Pina — Preço unico 100.000 cruzeiros, sendo 40.000 à vista e o restante em 30 prestaçõe sem juros. Tratar c/ o proprietario, tel. 27-0801. (24319) 3200

CIRCULAR DA PENHA — Vendo lote 20 x 34 na Rua Mafra junto à Av. Brasil e a Rua Timboim por 160 mil baratissimo — Eng. TITO LIVIO — Av. Rio Branco, 134 — 42-1769. (26445) 3200

Niterói

NITEROI — ICARAI — Vendo apto. de frente, com 3 quartos, sala ampla, varanda, banheiro e cozinha, qto. e banh. p. empregada, tanque etc. — à Rua Joaquim Távora 101 — Preço 460.000,00 parte financiada — Tratar com dr. Lindolfo à Rua Senador Dantas 20 — 10.º andar — S. 1009 — Tel. 52-1900. (18177) 3300

NITERÓI — Vendem-se aptos. em término de construção, com 2 e 3 dormitórios, hall, sala, copa-cozinha, banheiro e dependências para empregada, a Cr$ 450.000,00 e Cr$ 550.000,00, respectivamente, com 50% financiados em 5 anos, próximo a Icaraí, rua Santa Rosa 20. — Tratar com HIRAM, tel. 4676. Niterói. (16216) 3300

NITEROI — Vendo predio de 2 pavimentos com hall, 2 salas, copa, cozinha, dep. empregada e garage no 1º e no 2º hall, 4 quartos e banh. em côr e varanda. Cr$ 1.300.000,00 com fac. de pagamento. Rua Gonçalves Dias, 67, 2º andar. RAUL REBOUÇAS. (16399) 3300

NITEROI — PRAIA DE ICARAI n.º 281 — Vendo apartamentos em construção com sala, 3 quartos, banh., sala de almôço, cozinha, dep. p/ empregada e área serviço c/ tanque. Preços a partir de Cr$ 900.000,00 com facilidade de pagamento, durante a construção. Há garages em box no Edifício que serão vendidos separadamente. Rua Gonçalves Dias, 67, 2.º andar — RAUL REBOUÇAS. (16401) 3300

NITERÓI — Vendo apartamento, em Icaraí, ótima sala, 2 quartos e dependências de empreg. Financiados no Instituto, Cr$ 200.000,00. Preço Cr$ 440.000,00. — Tel. SR. PAULO, 20385 Rio. 52-7324, de 11 às 17,30. (24241) 3300

AREA c| 2.800.000 m2 otima para loteamento, a 45 minutos de Niterói, na Rodovia Amaral Peixoto, com luz, condução e hotel em fase de acabamento. Preço Cr$ 1,00 o m2 — Inf. com PAULO ou VITAL — Rua Buenos Aires 66-A — 3.º and. Telefone 52-0676. (18241) 3300

NITERÓI — En Icaraí vende-se um bom apto. vazio de 2 ss., 3 qts.. demais dependências. Cr$ 550.000,00 com bom financiamento a longo prazo. João Silva, Imóveis. Av. 13 de Maio, 23-10.º. (Ed. Darke). Tel.: 42-0332. (45454)

ICARAÍ — Cr$ 250.000,00 sem reajustamento e sem juros, por apartamento de uma grande sala e amplo quarto (separados), jardim de inverno, cozinha e banheiro completos e area de serviço. — Adquira o seu apartamento no magnifico bairro de Icaraí, com apenas Cr$...... 5.000,00 de entrada e o restante em pequenas prestações mensais, sem juros. Tratar à Av. Rio Branco n. 257, sala 1102, fone 32-7351, com Sr. Stanislaw. (17345) 3300

NITEROI — Fonseca — Vendemos 3 ótimas residências, sendo uma com 2 salas, 3 quartos, copa, cozinha, banheiro em côr, 2 varandas; outra com sala, 1 quarto, banheiro completo e cozinha e varanda; e outra com 1 sala, 2 quartos, banheiro, cozinha. — Entrega imediata. — Preço do conjunto: Cr$ 1.000.000,00 com financiamento Cr$ 400.000,00 em 15 anos, juros de 10 por cento ao ano — T. Price. — HERMANN DE FARIAS & CIA. LTDA. — Avenida Rio Branco, 173 — 18.º andar — Sala 1803-4 — Tels. 52-4455 e 52-2992. (22491) 3300

NITEROI — Praia das Flechas — Rua Fagundes Varella (antiga Tiradentes), esquina da Rua São Sebastião (Morro de São Sebastião). — Vendo urgente à Rua Dr. Araújo Pimenta (já parcialmente pavimentada com várias construções), magnificos lotes de terreno com cêrca de 490 m2 (14 x 35). Belíssimo e privilegiado local de grande futuro e descortinando maravilhosa vista da Baía de Guanabara e a 5 minutos das Barcas. — Preço base de Cr$.... 70.000,00 a combinar. — Aceito proposta para pagamento à vista. — Plantas e informações, diàriamente no Rio com F. Pimenta, à Rua Bolivar, 115, 6.º andar — Tel. 27-2122. (22354) 3300

NITEROI — LOJAS — Vendem-se 2 magnificas, no centro, grandes lojas, formando grande esquina, terreno de 13 x 44, pronta entrega — Preço das 2 lojas: Cr$1.300.000,00 — Tratar direta e pessoalmente à Rua Debret, 23 — Sobreloja — Sala 209 — Sr. GARCIA. (78495) 3300

Ilhas

JARDIM GUANABARA - Vendo terreno, a 100 metros do Iate Club, tratar na Av. Rio Branco, 143, 4.º andar sala 14. Facilita-se parte. (21054) 3400

JARDIM GUANABARA — Vendo terreno de 15x32 a 80 metros da Praia, plano, com agua e luz, preço 400 mil, tratar à Av. Rio Branco, 143, 4.º sala 14. (21056) 3400

JARDIM GUANABARA — Vendo ótimos terrenos, tratar à Avenida Rio Branco, 143, 4.º andar, sala 14, aos domingos no local à Praça Jerusalem 106. (21055) 3400

JARDIM GUANABARA — Vendo terrenos e casas tratar no local Ar. 200 n. 55, com Hermes ou no Rio de 9 às 12. Fone 22-2393. (18136) 3400

JARDIM CARIOCA — Dois lotes juntos com 2 frentes de 10x30/35 cada, planos zona asfaltada junto loteamento Moneró. Base Cr$ .. 150.000,00 podendo facilitar. — Tratar com sr. Luiz. Tel. 32-9338. (14749) 3400

ILHA DO GOVERNADOR — Vendo área, com 8 lotes, planos, próxima do Dendê. — Infs. telefones 42-7435 e 27-9366. OLIVEIRA. (10809) 3400

ILHA DO GOVERNADOR — Vende-se magnifica casa de campo, pequena, com sala, quarto e demais dependências em ótimo terreno arborizado, perto da praia, à rua Anapurus, 195. Ver no local. Magnifica localização. — Marcar visitas, telefone 38-6068. — Tratar BANCO IRMAOS GUIMARAES - Adm. Bens, r. da Quitanda, 80. Tel. 52-4165. (20611) 3400

ILHA DO GOVERNADOR — Vende-se ótimo apartamento novo, vazio, único no andar com 3 dormitórios, quarto de depósito, grande sala, cozinha com fogão a gas, banheiro c/ box, area com tanque. Lugar alto, saudavel com bela vista para o mar. Preço Cr$ 450.000,00 sendo Cr$. 150.000,00 à vista e o restante financiado em 15 anos. Tel. 49-3651. (22293) 3400

APARTAMENTO, 2 quartos, sala, cozinha, banheiro com box, dependencia empregada, a poucos passos da Praia da Bandeira. 250 mil cruzeiros à vista, resto a combinar. Telefone: 42-2016, Sr. FREDERICO. (18368) 3400

SÃO TRÊS terreno na Ilha do Governador em magnifico lugar. No alto da "Estoril" — Passa-se o contrato por motivo de viagem. 12 metros por 30 — cada — Preço 250 mil cruzeiros — Paga-se em 8 anos — Já está pago 60 mil cruzeiros por cada. Vende-se junto ou separado, recebendo só o que está pago. Telefone diariamente para 26-4683, uma hora em diante. (22316) 3400

ARPOADOR — Vende-se apartamento com cinco peças. Cr$ .. 400.000,00. 60% à vista. Tel.: 25-6977. (22371) 3400

ILHA DO GOVERNADOR — Jardim Guanabara. Vendem-se terrenos ótimamente situados na praia da Bica e outros em ruas próximo da mesma. Parte financiada. Tratar Rua Miguel Couto, 27-A, sala 401. Fone 52-6557. (21355) 3400

ILHA DO GOVERNADOR — Vende-se terreno 12 x 42,60. Perto da Praia da Bica. Cr$ 185.000,00 à vista. Fones 43-3146 e 48-3886. (24403) 3400

ILHA DO GOVERNADOR — Vendo terreno plano de 12 x 30 (junto ao bairro dos bancários), jardim duas praias. Preço de Cr$........ 160.000,00 a combinar. Tratar, domingo 28-0459 e durante a semana — 23-3549 c/ TOSTES.

ILHA DO GOVERNADOR — Vendo luxuosa casa, em centro de terreno, c/ 3 salas, 4 quartos, 2 banheiros, e ótimas dependencias de empregada c/ garagem. Preço Cr$.. 1.700.000,00. Jardim Guanabra, Tratar, domingo 28-0459 e durante a semana 23-3549 c/ TOSTES. (26340) 3400

ILHA DO GOVERNADOR — Jardim Guanabara, vende-se magnifico terreno, medindo 17 x 60, todo murado, situado na Rua Cambauba, junto ao Yacht Club, frente para duas ruas. Tratar à Rua Miguel Couto, 27-A, sala 401. Tel. 52-6557. (21345) 3400

ILHA DO GOVERNADOR — Guarabu — Rara oportunidade — Vendem-se casa com 2 salas, 3 quartos, copa, cozinha com armário box p| geladeira, 2 banheiros, 2 tanques rev. de azulejos, 1 quarto nos fundos de 4 x 6, dep. de emp. Terreno de 16 x 44, todo murado e inúmeras benfeitorias — Parte financiada. Tratar à rua Astilbe nº 71, com o sr. CIDADE. Esta rua começa no nº 588 da rua Sarg. João Lopes. (25507) 3400

ILHA DO GOVERNADOR — Vendemos uma casa no Cocotá, junto à la e demais dependências. Bairro do Cocotá. Preço Cr$ 350.000,00 com.. 50.000,00 de entrada e o restante financiado longo prazo. Para ver, procurar as chaves à Rua Cleto Campêlo, 114. Tratar com Predial Itamaraty Ltda. Rua da Assembleia, 93, sala 1104. telefone 52-2226. (22561) 3400

ILHA DO GOVERNADOR — Vendo terrenos na praia e junto da Praia da Bandeira. Situação maravilhosa. Ary Macedo proprietario, fone 25-3451. (21472) 3400

ILHA DO GOVERNADOR — Vendemos uma casa no Cocotá, junto à Praia, com 2 quartos, sala e demais dependências, Construção nova, com grande financiamento e facilidades, Para visitas procurar à Rua Cleto Campelo, 114. Tratar com PREDIAL ITAMARATI LTDA. Rua da Assembléia, 93, sala 1104. Tel. 52-2226. (24367) 3400

ILHA DO GOVERNADOR — Vendo c| 50.000 Cr$ de entrada e o restante em prestações equivalentes ao aluguel, ótima casa nova, vazia com uma sala grande, 2 bons quartos, cozinha e banheiro completo com água quente e fria (Em virtude de ter o terreno declive p. os fundos permitiu a construção de mais 2 qts. em baixo, necessitando apenas o revestimento das paredes internas e do piso). área com tanque com muro na frente, jardim, grande quintal. Construção de cimento-armado, contro de terreno, teto de laje, Bairro Guarabu. Atendo excepcionalmente hoje no Bar ao lado do Cinema Guarabu, saltar da condução em frente ao Corpo de Bombeiros, procurar no local (Bar) e sr. Mello ou durante a semana à Rua 7 de Setembro 84, 3º, and. sala 38. Tel.... 22-2998 ou 22-2764. Pronto para habitar. (24391) 3400

Petrópolis

PETROPOLIS — Vende-se uma casa com 2 salas, 3 quartos, varanda, banheiro, garage e dependencias de criados com telefone, gaz e mobiliada, à Rua Marquês do Paraná, 77. Tratar à Rua Presidente Sodré, 417, Siméria. Ponte dos Fones. (24284) 3500

CHACARAS — Rio Petrópolis — Vendo um com 5.000 e outro com 6.000 m2 próximo Km. 19, ambos são de esquina, servindo para lotear. Inf. c| Monteiro. Tel. 42-9495 e 28-6213. (21480) 3500

PETROPOLIS — Vendo, no Vale do Sol, chalet novo, de sala, 2 quartos, banheiro completo, etc. água, gaz, luz esgôto, aquecimento central etc. Completamente mobiliado em pau marfim. Dirceu ou Glower, tels. 22-7161 e 22-3654. Av. Rio Branco, 120, s/ loja, s/ 13-AEC. (26314) 3500

APARTAMENTO x CASA — Troco apartamento no Leme, de esmerado acabamento, com 3 amplos quartos, living de 24 m2, grandes armarios embutidos, saleta, varanda, copa-cozinha, dependencias para empregados, área interna azulejada em excelente predio, para entrega imediata, no valor de Cr$........... 1.200.000,00, por casa confortavel, c/ 3 ou 4 quartos e demais dependencias e localizada em terreno amplo. Tratar diretamente proprietario com proprietario, pelo telefone 37-0989. (21368) 3500

PETROPOLIS — Vendemos na rua Monsenhor Bacelar, 93 — em frente ao Palace Hotel, esidencia, com varanda, 3 salas, 4 quartos (2 duplos), 3 banheiros, copa, cozinha, dependencias p| empregados. — Terreno de 13 x 80 planos — Visitas no local sr. OSWALDO — Informações KAIC — Rua do Carmo, 27 — g| 601 — 22-1860. (41085) 3500

PETROPOLIS — Vendo próximo centro ótima propriedade, motivo urgente mudança. Informação J. Coelho — Fone Petrópolis 3141 — Rio Dr. Paulo fone 27-3755. (24335) 3500

VENDEM-SE à Av. Pedro Américo, no todo ou em parte, à prazo longo, em prestações, 15 lotes de terreno contiguos, juntos do prédio nº 884 próximos do ponto final do ônibusMORIM. Dominam a baía do Rio de Janeiro e lindas fontes. Tratar com o proprietário, Milton Ferreira de Carvalho, à rua Evaristo da Veiga, 16 — 17º andar. (16757) 3500

PETROPOLIS — Corrêas — Vendo residência térrea, defronte ao Vale do Sol, em terreno de 600 m2. Tratar com GERALDO MASSIS — 27-0010 (25491) 3500

PETRÓPOLIS — ótima oportunidade — Rua Souza Franco esquina de Santos Dumont, vendemos, em inicio de incorporação, ótimos apartamentos de dois ou três amplos quartos, grande sala, hall interno, banheiro e cozinha completos, área de serviço com tanque e dependências de empregada. Preços a partir de Cr$ 434.000,00 fixos, sem reajustamento, com apenas 5 por cento de sinal, 10 por cento a combinar e 85 por cento financiados em 70 prestações mensais sem juros. Vendas em Petrópolis — Avenida 15 de Novembro, 133, telefone 5895 e Rua 16 de Março, 155 sala 801, telefone 6085. — No local atende-se diàriamente, inclusive aos domingos até às 18 horas. — No Rio vendas exclusivas — IMOBILIARIA LIF LTDA., Avenida Nossa Senhora de Copacabana, 661, 2.º andar, de frente, salas 201 E e D, telefones 37-4635 e 57-4515. — Atende-se diàriamente, inclusive aos domingos, até às 20 horas. — No centro: Rua 7 de Setembro, 66, 12.º andar — Sala 1206 — Tel. 22-9392.

PETROPOLIS — Tenho à venda propriedades nesta cidade, como prédios residenciais, terrenos, sítios, fazendas, áreas para loteamentos ou formação de sítios e granjas. — Preços ao alcance de tôdas as bôlsas, em alguns casos com financiamento ou facilidade de pagamento. — Informações à Rua Gonçalves Dias, 67 — 2.º andar — RAUL REBOUÇAS ou em Petrópolis pelos telefones 2162 ou 5601, com o sr. SOARES. (26280) 3500

PETROPOLIS — ITAIPAVA — Vendo área de 62.000m2 com nascente própria, rio delimitando a propriedade nos fundos, local salubérrimo e sem ruço. — Preço Cr$ 750.000,00 facilitando-se o pagamento a combinar — Rua Gonçalves Dias, 67 — 2.º andar — Raul Rebouças, ou em Petrópolis, pelos tels, 2162 ou 5601, com o sr. SOARES. (26279) 3500

PETROPOLIS — Hotel Quitandinha — Vendemos nesse maravilhoso Hotel, apartamento de frente com vestíbulo, quarto e banheiro. Luxuosamente mobiliado, com telefone. — Condomínio baratíssimo. — Preço Cr$ 500.000,00. — Entrada de Cr$ 100 mil. Grande financiamento em 15 anos, juros de 10 por cento ao ano. HERMANN DE FARIAS & CIA LTDA. — Avenida Rio Branco, 173 — Sala 1804 — Tels. 52-4455 e 52-2992 22436) 3500

PETRÓPOLIS — Edifício Municipal — Magnificos apartamentos à venda em incorporação com 2 quartos, (ou 3 quartos), sala, cozinha, banheiro, dependências para empregada, situados no centro da cidade de Petrópolis. Acabamento esmerado. Preço: a partir de Cr$ 435.000,00 — 70% financiado — Tratar com Ernesto Burrowes Ltda. à Av. 15 de Novembro 804-4.º andar. Tel. 4484 — Petrópolis. (15480) 3500

PETRÓPOLIS — A poucos minutos da cidade de Petrópolis, perto de Bonclima, vendemos ótimos lotes mediante pequena entrada e grande financiamento, no afamado Vale Bonsucesso. Trata-se de um loteamento antigo, já completamente urbanizado e onde já existem muitas granjas servidas por redes de distribuição de água, luz e telefone. Região excencialmente de veraneio, a 700 metros de altitude, servida pelas estradas União Indústria e de contôrno. — Informações em COARCO, à rua México, 90, 6.º andar, telefone 42-4706, ou no local, à estrada União Indústria, 6470, com o sr. PUJOL. (13192) 3500

HOTEL QUITANDINHA — Vende-se apartamento mobiliado, frente para o lago, entrega imediata. — Preço Cr$ 400.000,00 com grande facilidade de pagamento em 15 anos. — Informações. — Tel. 52-2992. (22485) 3500

ITAIPAVA — Vende-se um terreno com mais de 2.500 ms.2 e 40 ms. de frente, à margem da estrada União e Indústria, nas proximidades do Hotel Fontes e o Castello. — Informações no Hotel Fontes. (16633) 3500

PETROPOLIS — Vendo prédio novo, com todo conforto para família de tratamento, com bom terreno, entrega imediata. Tratar na mesma, à Rua Henrique Cunha, 178 (Bingen). Preço Cr$ 1.200.000,00. (18129) 3500

PETROPOLIS — Vende-se maravilhoso terreno à Avenida Rio Branco, com 68 metros de frente por 100m de fundos, agua própria. Telefone 57-6378. (22308) 3500

PETROPOLIS — BAIRRO BINGEN — eVnde urgente ótima área com 200 metros de frente, com total de 8.600 m2, no fim da Rua Galdino Pimentel e principio da Est. do Contorno. — Preço à vista: 750 mil cruzeiros. — Tratar Avenida Nilo Peçanha, 38-D, sala 117 — Fone: 32-9888. (21304) 3500

PETRÓPOLIS — Vendemos ótimo prédio para fábrica situado em zona industrial com cêrca de 500m2. de área utilizável. Preço: Cr$ 2.500.000,00 financiamento a combinar Maiores informações com Ernesto Burrowes Ltda., à Av. 15 de Novembro 804-4.º andar. Tel 4488 — Petrópolis. 15478) 3500

PETROPOLIS — BONCLIMA — Vende-se linda casa de campo, nova, na rua do Clube Campestre. Aceita-se apto. médio, Copacabana ou Petrópolis, em parte pagto., e facilita. — Infs. 46-6190 ou 57-8812, com D. SILVIA (12514) 3500

PETRÓPOLIS — Vendemos magnífica casa com 3 quartos, 1 sala, 2 banheiros, situada em 1.000 m2 de terreno. Linda vista. Preço: Cr$ 1.700.000,00. Maiores informações. Ernesto Burrowes Ltda. à Av. 15 de Novembro, 804-4.º andar. Tel. 4484 — Petrópolis. (15476) 3500

PETRÓPOLIS — Bonsucesso — Ultimos lotes à venda no magnífico local denominado Bonsucesso. Água, luz e esgôto. O mínimo de entrada e o máximo financiado. Aproveitem! Maiores detalhes e informações com Ernesto Burrowes Ltda., à Av. 15 de Novembro 804-4.º andar. Tel. — 4484 — Petrópolis. (15481) 3500

PETRÓPOLIS — Pedro do Rio — Vendemos pequena casa com 1 sala, 3 quartos, banheiro de côr. Terreno: 22x100m. Preço Cr$ .. 400.000,00 sendo Cr$ 100.000,00 à vista e o restante em 4 anos. Tratar com Ernesto Burrowes Ltda., à Av. 15 de Novembro, 804-4.º andar. Tel. 4484 — Petrópolis. (15477) 3500

VENDEMOS duas otimas residencias em Petrópolis. Sendo uma na rua Piabanha 410 com 4 dormitorios, living, dois banheiros sociais, duas garagens, etc. e outra na rua Bento Gonçalves, 189, com 3 dormitorios, living banheiro com box, garagem, etc. Tratar na ATLANTIDA IMOVEIS LTDA. Rua Senador Dantas 80 — 18.º — Tel.: 42-2104. (16659) 3500

PETROPOLIS - CARANGOLA. Vendemos casa com 4 quartos, 3 banheiros, jardim, garage, etc. Terreno: 8.0000m2. Preço Cr$.. 2.000.000,00, 50% financiado. Tratar com Ernesto Burrowes Ltd. à Av. 15 de Novembro, 804, 4.º andar, tel. 4484. Petrópolis. (15482) 3500

PETRÓPOLIS — Desejando comprar ou vender a sua propriedade procurar o corretor PIMENTOL que tem a seu gôsto as mais variadas. Rua Washington Luiz, 160 (atual Professor Pinto Ferreira). (21047) 3500

RIO-PETROPOLIS — Vende-se 2 terrenos de 25 x 100 cada, ótimos para: Industria, Hotel, Casino Colegio ou Granja. Base 30 mil à vista e prestações mensais. 52-0820 e 29-4712. (14513) 3500

PETROPOLIS — Vende-se boa pequena casa residencial, com 11.000 m2 terreno montanhoso com parque parcialmente cultivado, maravilhosamente situado, perto de Quitandinha, (autoestrada). Preço Cr$ 900.000,00. Vistas fotográficas e pormenores rua Tupiniquins, 164, apto. 202. Saco de São Francisco — Niterói. Sr. RINK. Telefone 7402 para combinar outro lugar. (47942) 3500

PETROPOLIS — Fazenda Samambaia — Magnificos Lotes — Na aristocrática Fazenda Samambaia, situada à margem da Est. União e Indústria (Km, 1) a 8 minutos do centro de Petrópolis, na região onde se localizam lindos sítios e belas casas de campo, em virtude de seu clima sêco e sem "ruço", vendemos magnificos lotes com sòmente 20% de entrada e posse imediata. As ruas do loteamento, a distribuição dos lotes e a construção do futuro Samambaia Country Club, foram projetadas segundo orientação dos arquitetos M.M. ROBERTO. Peça-nos um prospecto e estude as vantagens excepcionais que êste loteamento lhe oferece. LOWNDES & SONS, LTDA. Av. Pres. Vargas, 290 s| 201 — Tel.: 23-6047. (48966) 3500

PETROPOLIS — Vendemos grande casa com tôdas as comodidades no Morin, Rua Marciano Magalhães. Terreno quase plano de 40 x 400, servindo também para instalação de fábrica ou outra qualquer indústria. Preço: Cr$ 2.000.000,00. Facilita-se o pagamento. Mostardeiro S. A., Av. Almte. Barroso, 72, salas 1.303-4. — Telefone: 22-3708 — Tel. em Petrópolis 3770.

PETROPOLIS — Vendemos na Castelanea, no começo da Rua Euclides da Cunha, magnifica casa com tôdas as comodidades e tôda pintada de novo. Grande terreno. Preço: Cr$ .... 1.200.000,00. Facilita-se o pagamento. Mostardeiro S. A., Av. Almte. Barroso, 72, salas 1.303-4. — Tel. 22-3708. Tel. em Petrópolis 3770.

PETROPOLIS — Casa nova de luxo em centro de terreno todo plano — Rua Visconde da Penha, transversal a Santos Dumont, sala, 3 quartos com amplos armarios embutidos, 2 banheiros, copa, cozinha, garagem etc. — Mais um apartamento fora com 3 quartos e linda vista — Preço Cr$ 1.600.000,00 — Com financiamento — Mostardeiro S. A. — Av. Almirante Barroso 72 salas 1303-4 — Telefone: 22-3708 — Tel. em Petropolis 3770.

PETROPOLIS — Vendemos no centro na Av. Pedro I, junto ao número 579, terreno todo plano com 25x42 — Preço Cr$ 1.100.000,0 — Facilita-se o pagamento — Mostardeiro S.A. — Av. Almirante Barroso 72, salas 1303-4 — Tel. 22-3708 — Tel. em Petropolis 3770.

PETROPOLIS — Vendemos em Correias, junto ao Parque São Manuel e com frente para a Estrada União Indústria, mangnifica propriedade com terreno de 5.845m2, todos planos. Muita água — Confortável cosa com 3 grandes salas, 6 quartos com armarios embutidos, garagem para 2 carros — Ampla dependencia de empregados — Grande jardim e campo de jogos — Preço Cr$ 3.500.000,00 — Facilita-se — Mostardeiro S. A. — Av. Almirante Barroso 72, salas 1303-4 — Tel. 22-3708 — Telefone em Petrópolis 3770.

PETROPOLIS — Vendemos no centro à rua Monte Castelo, casa grande, terreno com cerca de 3.300 m2. casa com tôdas as comodidades, tendo também casa para hospedes, casa de caseiro, cocheira, galinheiros, etc. — Preço Cr$ 1.600.000,00 — Facilita-se o pagamento — Mostardeiro S. A. — Av. Almirante Barroso 72 salas 1303-4 — Tel. 22-3708 — Telefone em Petrópolis 3770.

PETROPOLIS — Vendemos magnifico apartamento duplex, à rua Benjamim Constant frente ao Colegio Sion com sala, 4 quartos, banheiro, sala, e quarto de empregada — No anadr superior grande salão ocupando todo o andar que poderá ser dividido em comodos para moradia, formando outro apartamento — Preço Cr$ .... 850.000,00 — Facilita-se parte — Mostardeiro S. A. — Av. Almirante Barroso 72, salas 1303-4 — Tel. 22-3708. Telefone em Petrópolis 3770.

PETROPOLIS — Terreno na estrada da Saudade, com grande parte plana — Já pronto para receber construção — Com 4.000 m2. — Vista admiravel — Entrada de automóvel já feita com muro de pedra com cerca de 100 metros de extensão — Facilita-se o pagamento — Mostardeiro S. A. — Av. Almirante Barroso 72 — salas 1303-4 — Tel. 22-3708 — Telefone em Petrópolis 3770.

PETROPOLIS — VALPARAISO — Vendemos à rua Tenente Queiroz, no antigo Campo do Serrano, bela casa de um pavimento em terreno plano — Varanda envidraçada — Grande living, 6 bons quartos, 2 banheiros, copa, cozinha. Dependencias de empregados e garagem para 2 carros — Preço Cr$ 2.100.000,00 — Facilita-se parte — Mostardeiro S. A. — Av. Almirante Barroso 72 — salas 1303-4 — Tel. 22-3708 — Telefone em Petrópolis 3770.

PETRÓPOLIS — CORREAS — BONCLIMA — Vendemos casa nova e moderna completamente mobiliada, "Estilo Funcional", em terreno todo plantado. Grande living, 4 grandes quartos, 2 banheiros, copa, cozinha, garage e demais dependências. Preço: Cr$ 2.300.000,00. Com financiamento em 15 anos. Mostardeiro S. A. — Av. Alt. Barroso 72, salas 1303|4. Tel. 22-3708. Tel. em Petrópolis 3770.

PETRÓPOLIS — Vendemos apartamento todo decorado e mobiliado, no Edificio Centenário. Sala, quarto, banheiro, cozinha e quarto de empregada. Preço: Cr$ 400.000,00. Sendo Cr$ 50.000,00 financiados pelo Lar Brasileiro. Mostardeiro S. A. Av Alt. Barroso, 72, Salas 1303/4. Tel.: 22-3708. Tel. em Petrópolis 3770.

PETROPOLIS — Apartamento no Edificio Imperador. Saleta e 2 quartos, banheiro e kitchenet. Serve para escritório ou consultório médico, pois fica no 1.º andar com frente para a Av. 15 de Novembro. Preço: Cr$ 420.000,00. Sendo parte financiada e outra facilitada. Mostardeiro S. A. Av. Alt. Barroso 72, salas 1303|4. Tel. 22-3708. Tel. em Petrópolis 3770. (14633) 3500

PETROPOLIS — Vendo, Bingen em area de 28 x 275 casa com sala, 3 quartos, cozinha, banheiro. Preço 400 mil cruzeiros. Tratar com Dr. ARY COUTINHO em Petropolis à Rua 16 de Março 155, 7.º s| 700 — Telefone 4661 (inclusive domingos e feriados). — No Rio à Av. Rio Branco 173, 8.º s| 801 — Telefone 52-8844. (26021) 3500

PETROPOLIS — Vendo, centro apto. sala, 3 quartos, banheiro completo, cozinha, quarto e banheiro para empregada. Preço 700 mil cruzeiros. — Tratar com Dr. ARY COUTINHO em Petropolis à Rua 16 de Março 155 — 7.º s| 700 — Tel. 4661 (inclusive domingos e feriados) — No Rio à Av. Rio Branco, 173 8.º s| 801. Tel. 52-8844. (26028) 3500

PETROPOLIS — Vendo, Araras em area de 20.000 m2 com 4 quartos, living, lareira, banheiro completo, cozinha, jardim, piscina, garagem, arvores frutiferas etc. — Preço Cr$ ... 3.000.000,00 — Tratar com Dr. ARY COUTINHO em Petropolis à Rua 16 de Março 155, 7.º s| 700 — Telefone 4661 (inclusive domingos e feriados) — No Rio à Av. Rio Branco 173, 8.º s| 801 — Telefone 52-8844. (26026) 3500

PETROPOLIS — Vendo, Bingen em area de 18 x 45, casa com living, lareira, 3 quartos, 2 banheiros, varanda, copa, cozinha, quarto e banheiro para empregada, garagem — Preço 600 mil cruzeiros. Tratar com Dr. ARY COUTINHO — em Petropolis à Rua 16 de Março 155, 7.º sala 700 — Tel. 4661 (inclusive domingos e feriados). No Rio à Av. Rio Branco 173, 8.º s| 801. Tel. 52-8844. (26023) 3500

PETROPOLIS — Vendo, centro apto. sala, 2 quartos, cozinha, quarto e banheiro para empregada, varanda. — Preço 450 mil cruzeiros. Tratar com Dr. ARY COUTINHO em Petropolis à Rua 16 de Março, 155, 7.º s| 700 — Telefone 4661 (inclusive domingos e feriados. No Rio à Av. Rio Branco, 173 8.º s| 801. Telefone 52-8844. (26024) 3500

PETROPOLIS — Vendo Castelandia em area de 34 x 45 casa com sala, 6 quartos, 2 banheiros, cozinha, mobilia, quarto e banheiro para empregado, garagem. Preço Cr$ .... 1.200.000,00 — Tratar com Dr. ARY COUTINHO em Petropolis à rua 16 de Março 155, 7.º s| 700 — Telefone 4661 (inclusive domingos e feriados) — No Rio à Av. Rio Branco, 173, 8.º s |801 — Telefone 52-8844. (26025) 3500

PETROPOLIS — Vendo, Carangola em area de 20 x 300, casa com 6 quartos, 2 salas, varanda, 4 banheiros, cozinha, quarto e banheiro para empregada, casa para zelador, garagem. Preço Cr$ 2.000.000,00 — Tratar com Dr. ARY COUTINHO em Petropolis à Rua 16 de Março 155 — 7.º s| 700 — Tel. 4661 (inclusive domingos e feriados). No Rio à Avenida Rio Branco 173, 8.º s| 801 — Telefone 52-8844. (26045) 3500

PETROPOLIS — Vendo, proximo ao centro ,em area de 10 x 87, casa com sala, 2 quartos, banheiro, cozinha — Preço 150 mil cruzeiros. Tratar com Dr. ARY COUTINHO em Petropolis à Rua 16 de Março 155, 7.º sala 700 Telefone 4661 (inclusive domingos e feriados). No Rio à Av. Rio Branco, 173, 8.º s| 801. Telefone 52-8844. (26052) 3500

PETROPOLIS — Vendo, Bom Clima aera de 22 x 44, casa de 3 quartos, armarios embutidos, varanda, living, lareira, banheiro completo, cozinha, copa, jardim. Preço Cr$ 1.800.000,00. Tratar com Dr. ARY COUTINHO em Petropolis, à Rua 16 de Março 155 — 7.º s |700 — Tel. 4661 (inclusive domingos e feriados. No Rio à Av. Rio Branco 173, 8.º s| 801 — Tel. 52-8844. (26056) 3500

PETROPOLIS — Vendo, Centro em area de 1150 x 31, casa com 2 salas, 3 quartos, banheiro completo, copa, cozinha, despensa, quarto e banheiro para empregada, jardim, garagem, um salão, sotão com 2 quartos e banheiro. Preço Cr$ 1.400.000,00 — Tratar com Dr. ARY COUTINHO em Petropolis à Rua 16 de Março 155, 7.º s| 700 — Tel. 4661 (inclusive domingos e feriados. No Rio à Av. Rio Branco 173, 8.º s| 801. Tel. 52-8844. (26057) 3500

ATENÇÃO! — Terreno — Compro à vista, base 350 mil cruzeiros, na Tijuca, Andaraí, Rio Comprido, Laranjeiras, Grajaú. etc. ARAUJO — Telefone 48-0408. (14731) 3500

ITAIPAVA — Vendo no Sumidouro a 4 km do quilometro 74 da União Industrial, encantadora propriedade com o atual dono a mais de 15 anos, consistente de casa de moradia confortavel com moveis e utensilios de primeira qualidade, inclusive geladeira, terreno de 130.000 m2, metade plano, local em que se encontra a casa, ladeada de gramado e pomar e variado, galinheiro, pocilga, estubo com 3 vacas, casa de administrador, agua encanada, luz da Light, local pitoresco e muito agradavel. Preço de porteira fechada Cr$ 1.400.000,00, facilitando o pagamento ou troca-se por propriedade no Rio, informações e visitas etc. c| OSWALDO SANTOS PARENTE — Av. Nilo Peçanha 12, salas 413|414. (26182) 3500

CASA — PETRÓPOLIS — Estrangeiro, que se retira do país, vende urgentemente boa casa, parcialmente mobiliada, no bairro Mosela, com terreno a combinar de 50 ou 135 metros de frente, ou seja 1.600 ou 18.000 ms.2. Várias nascentes de água. — Informações com o proprietário pelo telefone Petrópolis 4305. (47957) 3500

PETRÓPOLIS — 50 por cento financiados — Vende-se na Rua Visconde da Penha, magnifica residencia em centro de terreno, toda mobiliada e tapetada: tapetes "Santa Helena", c| 3 quartos, 2 salas, sala de refeição, banheiro social em cor com box, cozinha, em uma das salas com lareira eletrica e em um dos quartos com banheiro privativo em cor. Fora: uma pequena casa para empregados, com 2 quartos e banheiro. Todas as dependencias com armarios embutidos. — Area de serviço com tanque, terraço, garagem e piscina com cabina — Construção de primeira ordem — Tratar na Av. Nilo Peçanha n.º 12 — 10.º andar — Sala 1005 — Telefone: 22-5353. (20579) 3500

PETROPOLIS — Vendo, Bom Clima, em area de 23 x 38, casa com living, 3 quartos, armarios embutidos, banheiro completo, cozinha, quarto e banheiro para empregada, garage. Preço 700 mil cruzeiros. Tratar com Dr. ARY COUTINHO em Petropolis à rua 16 de Março 155, 7.º s| 700 — Telefone 4661 (inclusive domingos e feriados). No Rio à Av. Rio Branco, 173, 8.º s| 801. Tel. 52-8844. (26019) 3500

PETROPOLIS — Vendo, Bom Clima em area de 22 x 70, casa com 3 quartos, armarios embutidos, living, lareira, varanda, banheiro completo, cozinha, quarto e banheiro para empregada, garagem, jardim, casa para caseiro. Preço Cr$ 2.300.000,00 — Tratar com Dr. ARY COUTINHO em Petropolis à Rua 16 de Março 155, 7.º s| 700 — Telefone 4661 (inclusive domingos e feriados). No Rio à Avenida Rio Branco 173, 8.º s| 801 — Telefone 52-8844. (26020) 3500

PETROPOLIS — Vendo, Carangola em area de 48.000 m2, casa com 3 quartos, 2 salas, cozinha, banheiro completo, armarios embutidos, garagem, quarto e banheiro para empregada, 3 nascentes, casa para zelador. Preço Cr$ 3.000.000,00 — Tratar com Dr. ARY COUTINHO em Petropolis à rua 16 de Março 155, 7.º s| 700 Telefone 4661 (inclusive domingos e feriados — No Rio à Av. Rio Branco, 173, 8.º s| 801 — Tel. 52-8844. (26047) 3500

PETROPOLIS — Vendo, Itaipava em area de 40 x 200, casa com: 5 quartos, sala, 2 banheiros, varanda, cozinha, quarto e banheiro para empregada, casa para caseiro, garagem, jardim. Preço Cr$ 1.800.000,00. Tratar com Dr. ARY COUTINHO em Petropolis à Rua 16 de Março 155 — 7.º s| 700 Tel. 4661 (inclusive domingos e feriados). No Rio à Avenida Rio Branco, 173, 8.º s| 801 — Telefone 52-8844. (26036) 3500

PETROPOLIS — Vendo, Centro em area de 32 x 96, casa com 6 quartos, 3 salas, 2 banheiros, cozinha, quarto e banheiro para empregada, garagem, horta, etc. Preço Cr$ 1.200.000,00. — Tratar com Dr. ARY COUTINHO em Petropolis à rua 16 de Março 155 — 7.º s| 700 Tel. 4661 (inclusive domingos e feriados). No Rio à Av. Rio Branco 173, 8.º s| 801. Tel. 52-8844. (26053) 3500

PETROPOLIS — Vendo, Caxambu em área de 11x39, casa com: 3 quartos, sala, cozinha, banheiro completo, garagem, 2 quartos, sala, banheiro. Preço 400 mil cruzeiros. Tratar com Dr. ARY COUTINHO em Petropolis à Rua 16 de Março 155, 7.º s| 700 — Telefone 4661 (inclusive domingos e feriados) — No Rio à Av. Rio Branco, 173, 8.º s| 801. Tel. 52-8844. (26050) 3500

PETROPOLIS — Vendo, Valparaiso em area de 15 x 63, casa com: 5 quartos, 2 salas, varanda, banheiro completo, copa, cozinha, garagem, dependencia para empregada. — Preço Cr$ 1.400.000,00 — Tratar com Dr. ARY COUTINHO em Petropolis à Rua 16 de Março 155, 7.º s| 700, Telefone 4661 (inclusive domingos e feriados). No Rio à Av. Rio Branco 173, 8.º s| 801. Telefone 52-8844. (26042) 3500

PETROPOLIS — Vendo, Carangola, em area de 55 x 150, casa com: 3 quartos, sala, varanda, cozinha, banheiro, casa para zelador, jardim arvores frutiferas. Preço Cr$ 1.000.000,00 — Tratar com Dr. ARY COUTINHO em Petropolis à Rua 16 de Março 155 — 7.º s| 700 — Tel. 4661 (inclusive domingos e feriados). No Rio à Av. Rio Branco 173, 8.º s| 801. Telefone: 52-8844. (26046) 3500

PETROPOLIS — Vendo, Valparaiso em area de 22 x 125, casa com: 2 quartos, 2 banheiros completos, armarios embutidos, grande living, sala de almoço, varanda envidraçada, piscina, jardim, casa para zelador — Preço Cr$ 3.500.000,00 — Tratar com Dr. ARY COUTINHO, em Petropolis à Rua 16 de Março 155, 7.º s| 700 — Telefone 4661 (inclusive domingos e feriados). No Rio à Av. Rio Branco, 173, 8.º s| 801 — Telefone 52-8844. (26040) 3500

PETROPOLIS — Vendo, Mosela, em area de 48 x 200, casa com living, 3 quartos, sala, cozinha, banheiro completo, jardim. Preço 800 mil cruzeiros. Tratar com Dr. ARY COUTINHO, em Petropolis, à Rua 16 de Março 155, 7.º s| 700 — Tel. 4661 (inclusive domingos e feriados). No Rio à Av. Rio Branco 173, 8.º s| 801 — Telefone 52-8844. (26037) 3500

PETROPOLIS — Vendo, Valparaiso em area de 12 x 45, casa com: 3 quartos, 2 salas, copa, cozinha, banheiro, quarto e banheiro para empregada. Preço 550 mil cruzeiros. — Tratar com Dr. ARY COUTINHO, em Petropolis à Rua 16 de Março 155 — 7.º s| 700, Tel. 4661 (inclusive domingos e feriados). No Rio à Avenida Rio Branco, 173, 8.º s| 801 — Telefone 52-8844. (26041) 3500

PETROPOLIS — Vendo, Olavo Bilac, em area de 11 x 60, casa com: varanda, sala, cozinha, quarto e banheiro para empregada, garagem, jardim, 3 quartos, banheiro completo, casa para zelador. Preço Cr$ .... 1.200.000,00. Tratar com Dr. ARY COUTINHO, em Petropolis, à Rua 16 de Março 155, 7.º s| 700. Tel. 4661 (inclusive domingos e feriados). No Rio à Av. Rio Branco, 173, 8.º s| 801 — Telefone 52-8844. (26032) 3500

ALÍ, NO LEBLON O MARAVILHOSO

EDIFÍCIO ANTÚRIO

Rua Sambaíba, 323

Próx. da Av. Visc. Albuquerque

Com uma bela vista para o mar, o Edifício Antúrio é realmente uma obra de arte, que oferece, a par de sua beleza, todos os requisitos modernos de confôrto, e de onde se descortinam as praias: do Leblon, Ipanema e Arpoador, e a Entrada da Barra.

• Prédio de apenas 4 pavimentos. Sôbre pilotis. 1 apartamento por andar, sendo o último duplex. Construção de linhas moderníssimas e de alto luxo. Pintura a óleo. Sancas. Parquet Paulista. Telefone com ligação interna da portaria para todos os apartamentos.

Apartamentos com Jardim de Inverno - Living - Sala de Jantar - 4 Dormitórios - 2 Banheiros Sociais - Sala de Almôço - Cozinha - Quarto e WC para empregados - Espaçosa área de serviço - Garagem.

Banheiros em côr - Cozinhas de aço inoxidável - Elevador de luxo

Construção iniciada PREÇOS A PARTIR DE CR$ 1.850.000,00

Condições de Pagamento:

10% de sinal - 40% durante a obra - 10% no habite-se e 40% financiados em cinco anos - juros de 12% - Tabela Price.

Interior do living

Incorporação de Amélio, Marques & Cia. Ltda.

Depósitos em conta vinculada na Casa Bancária de Crédito e Depósitos S. A.

Projeto e construção de F. Curcio Filho

Corretor exclusivo: ÁVILA RAPOSO

Rua Sen. Dantas, 76 - 10.º - S. 1007 - Tel. 52-0579

Sino

PETROPOLIS — Vendo, Retiro em area de 22 x 130, casa com: 2 quartos, sala, banheiro, cozinha — Preço 700 mil cruzeiros. — Tratar com Dr. ARY COUTINHO, em Petropolis à Rua 16 de Março 155, 7.º s| 700 Telefone 4661 (inclusive domingos e feriados). No Rio à Av. Rio Branco 173 — 8.º s| 801. Tel. 52-8844. (26038) 3500

PETROPOLIS — Vendo, Castelania, em area de 13 x 49, casa com: 5 quartos, sala, cozinha, garagem, varanda, banheiro completo, quarto e banheiro para empregada. Preço 750 mil cruzeiros. Tratar com Dr. ARY COUTINHO, em Petropolis, à Rua 16 de Março 155, 7.º s| 700, Tel. 4661 (inclusive domingos e feriados). No Rio à Avenida Rio Branco, 173, 8.º sala 801 — Telefone 52-8844. (26031) 3500

PETROPOLIS — Vendo, centro apartamento sala, 3 quartos, 2 varandas, banheiro, cozinha, quarto e banheiro para empregada. Preço — 850 mil cruzeiros. Tratar com Dr. ARY COUTINHO em Petropolis à Rua 16 de Março 155, 7.º s| 700, Tel. 4661 (inclusive domingos e feriados). No Rio à Av. Rio Branco 173, 8.º s| 801. Telefone 52-8844. (26029) 3500

PETROPOLIS — Vendo à Av. Barão do Rio Branco, predio velho, construido em terreno de 10.000ms2. Preço 550.000,00 sendo 100.000,00 à vista e o restante em 10 anos. Tab. Price. Inf. com John R. Amaral Schaefer. Rua Senador Dantas, 118, s. 916. Tels. 42-6305 e 37-4537. (21083) 3500

PETROPOLIS — Vendo, Centro em area de 13 x 13, casa com 4 quartos, 2 salas, banheiro, cozinha, quarto p| empregada. Preço 400 mil cruzeiros. Tratar com Dr. ARY COUTINHO em Petrópolis à Rua 16 de Março 155, 7.º sala 700, Tel. 4661 (inclusive domingos e feriados). No Rio à Avenida Rio Branco 173, 8.º s| 801 — Telefone 52-8844. (26055) 3500

PETROPOLIS — Vendo, Centro em area de 22 x 130, casa com: 6 quartos, varanda, cozinha, banheiro completo, copa. Preço Cr$ 2.000.000,00 — Tratar com Dr. ARY COUTINHO em Petropolis à rua 16 de Março 155 — 7.º s| 700 — Tel. 4661 (inclusive domingos e feriados). No Rio à Avenida Rio Branco 173, 8.º s| 801 — Telefone 52-8844. (26051) 3500

PETROPOLIS — Vendo, Centro em area de 15 x 11, casa com varanda, living, sala de almoço, 3 quartos, biblioteca, cozinha, quarto e banheiro para empregada, garagem, jardim, lareira. Preço Cr$ 2.500.000,00. Tratar com Dr. ARY COUTINHO em Petropolis à Rua 16 de Março 155, 7.º sala 700 — Tel. 4661 (inclusive domingos e feriados. — No Rio à Av. Rio Branco 173, 8.º s| 801. Tel. 52-8844. (26058) 3500

PETROPOLIS — Vendo proximo centro em area de 28 x 30, casa com 3 quartos, sala, sala de almoço, cozinha, banheiro completo, quarto e banheiro para empregada, garagem, varanda. Preço Cr$ 1.200.000,00. Tratar com Dr. ARY COUTINHO em Petropolis à Rua 16 de Março 155, 7.º s| 700 — Telefone 4661 (inclusive domingos e feriados). No Rio à Av. Rio Branco 173, 8.º s| 801. Tel. 52-8844. (26060) 3500

PETROPOLIS — Vendo, centro em area de 10 x 50, casa com 2 salas, varanda, copa, cozinha, armarios embutidos, banheiro, garage, 5 quartos, banheiro completo. Preço Cr$ ...... 1.500.000,00 — Tratar com Dr. ARY COUTINHO em Petropolis à Rua 16 de Março 155, 7.º s| 700 — Telefone 4661 (inclusive domingos e feriados) — No Rio à Av. Rio Branco 173, 8.º s. 801 — Telefone 52-8844. (26049) 3500

PETROPOLIS — Vendo, Centro em area de 2.000 m2 casa com 4 quartos, 2 salas, sala de almoço, banheiro completo, cozinha, armarios embutidos, garagem, um salão, jardim, lago para peixe. Preço Cr$ 3.500.000,00 — Tratar com Dr. ARY COUTINHO em Petropolis à Rua 16 de Março 155 — 7.º s| 700 — Telefone 4661 (inclusive domingos e feriados). No Rio à Av. Rio Branco 173, 8.º sala 801 — Telefone 52-8844. (26059) 3500

PETROPOLIS — Vendo, Centro em area de 12 x 15, casa com sala, 3 quartos, cozinha, banheiro completo, varanda, banheiro para empregada — Preço 400 mil cruzeiros. Tratar com Dr. ARY COUTINHO em Petropolis à rua 16 de Março 155, 7.º s| 700 Telefone 4661 (inclusive domingos e feriados). No Rio à Av. Rio Branco 173 — 8.º s| 801. Telefone 52-8844. (26054) 3500

PETROPOLIS — Vendo, proximo ao centro em area de 14 x 45, casa com: varanda, 3 salas, conjugadas, 5 quartos, copa, cozinha, banheiro completo, garagem, dependencias para empregada. Preço Cr$ 1.100.000,00. Tratar com Dr. ARY COUTINHO à Rua 16 de Março 155, 7.º s| 700 — Telefone 4661 (inclusive domingos e feriados). No Rio à Av. Rio Branco, 173 — 8.º s| 801 — Tel. 52-8844. (26048) 3500

PETROPOLIS — Hotel Quitandinha — Vendemos apartamento de frente para o Lago. Preço: Cr$ 400.000,00 c| grande parte financiada em 15 anos. Tratar c| MARIO R. PAIVA-SYLVIO ALVES — Rua Rodrigo Silva, 18 sala 506 — Tel. 42-9636. (48726) 3500

PETROPOLIS — Proximo Quitandinha, à Av. Gal. Rondon vendo lindo apto. 2 quartos, sala, cozinha, banheiro, dep. de empregada. Terraço — area etc. Está vazio 420 mil cruzeiros financia-se — Inf. Av. Mal. Floriano 123, sb. sala 102 — Tel. 43-4795 — IVONE. (22359) 3500

PATY DO ALFERES — Vendo ótimo terreno com 2.000 m2, à 300 metros da Estação, por Cr$ 35.000,00, facilitando o pagamento. Tratar à rua da Assembléia, 93 apartamento 1303 de 10 às 12 horas. (22438) 3500

PETROPOLIS — Vendo, Morin em area de 4.000 m2, casa com: varanda, living, sala, 5 quartos, 2 banheiros completos, cozinha, garagem, um apartamento em cima da garagem, grande jardim. Preço Cr$ 4.000.000,00 — Tratar com Dr. ARY COUTINHO em Petropolis a Rua 16 de Março 155 7.º s| 700 — Tel. 4661 (inclusive domingos e feriados). No Rio à Avenida Rio Branco, 173, 8.º sala 801 — Telefone 52-8844. (26039) 3500

PETROPOLIS — Vendo, Independencia em área de 21 x 79, casa com: varanda, sala, 3 quartos, banheiro completo, copa, cozinha, quarto e banheiro para empregada, garagem, jardim. Preço 700 mil cruzeiros. Tratar com Dr. ARY COUTINHO, em Petropolis à rua 16 de Março 155 — 7.º s| 700 — Tel. 4661 (inclusive domingos e feriados). No Rio à Avenida Rio Branco, 173, 8.º s| 801 — Telefone 52-8844. (26034) 3500

PETROPOLIS — Vendo, Itaipava em área de 34 x 57, casa com: 3 quartos, sala, living, cozinha, copa, banheiro completo, armários embutidos, garage, qt°. e banh. p|emp. Preço Cr$ 1.000.000,00 — Tratar com Dr. ARY COUTINHO — em Petropolis — à rua 16 de Março 155, 7.º s| 700 — Tel. 4661 (inclusive domingos e feriados). No Rio à Av. Rio Branco, 173 — 8.º s| 801 — Telefone 52-8844. (26033) 3500

PETROPOLIS — Vendo, Bingen em area de 14 x 70 casa com 4 quartos, 2 salas, 2 banheiros completos, copa, cozinha, quarto e banheiro para empregada, garagem, telefone, jardim. Preço Cr$ 1.800.000,00 — Tratar com Dr. ARY COUTINHO em Petropolis à Rua 16 de Março 155 7.º s| 700 — Telefone 4661 — (inclusive domingos e feriados). No Rio à Av. Rio Branco 173, 8.º s| 801. Tel. 52-8844. (26016) 3500

PETROPOLIS — Vendo Bom Clima, em area de 22 x 35, casa com living, 3 quartos, armarios embutidos, banheiro completo, cozinha, quarto e banheiro para empregada, garage, jardim. Preço — 900 mil cruzeiros — Tratar com Dr. ARY COUTINHO em Petropolis à rua 16 de Março 155 — 7.º s| 700 Tel. 4661 (inclusive domingos e feriados). No Rio à Av. Rio Branco 173, 8.º s| 801 — Tel. 52-8844. (26018) 3500

PETROPOLIS — Vendo, Bom Clima, em area de 12.000 m2, casa com 5 quartos, living, 3 banheiros completos, quarto e banheiro para empregado, garagem, jardim. Preço Cr$... 1.800.000,00, — Tratar com Dr. ARY COUTINHO em Petropolis à Rua 16 de Março, 155, 7º. s| 700. Telefone..... 4661 (inclusive domingos e feriados). No Rio à Av. Rio Branco 173, 8.º — s| 801 — Telefone 52-8844. (26017) 3500

PETROPOLIS — Vendo, Itaipava em area de 10.000 m2, casa com: 3 quartos, 3 banheiros, 2 salas, cozinha, varanda, garagem, um apartamento em cima da garagem quarto e banheiro para empregada, jardim, piscina. — Preço Cr$ 1.500.000,00 — Tratar com Dr. ARY COUTINHO, em Petropolis, à Rua 16 de Março 155, 7.º s| 700 — Telefone 4661 (inclusive domingos e feriados) — No Rio à Avenida Rio Branco, 173, 8.º sala 801. — Telefone 52-8844. (26035) 3500

PETROPOLIS — Vendo, Ingenlheim em area de 14 x 30, casa com: 3 quartos, 2 salas, varanda, banheiro completo, garagem com apartamento em cima, casa para caseiro. Preço: 800 mil cruzeiros. Tratar com Dr. ARY COUTINHO em Petropolis à rua 16 de Março 155, 7.º s| 700, Telefone 4661 (inclusive domingos e feriados). No Rio à Av. Rio Branco 173 — 8.º s| 801. Telefone 52-8844. (26030) 3500

PETROPOLIS — Vendo, Carangola, em area de 20 x 300, casa com: varanda, sala, 3 quartos, cozinha, banheiro completo, garagem, jardim, quarto e banheiro para empregada. Preço 800 mil cruzeiros. Tratar com Dr. ARY COUTINHO em Petropolis à rua 16 de Março, 155, 7.º s| 700 — Telefone 4661 (inclusive domingos e feriados). No Rio à Av. Rio Branco, 173, 8.º s| 801 — Telefone 52-8844. (26044) 3500

PETROPOLIS — Vendo, Retiro com area de 1.075 m2, casa com: 3 quartos, sala, cozinha, banheiro completo, living, quarto e banheiro para empregada. Preço 600 mil cruzeiros — Tratar com Dr. ARY COUTINHO, em Petropolis à Rua 16 de Março 155 — 7.º s| 700 — Tel. 4661 (inclusive domingos e feriados). No Rio à Avenida Rio Branco 173, 8.º s| 801 — Telefone 52-8844. (26043) 3500

PETROPOLIS — Vendo, Bingen em area de 18 x 45, casa com 3 quartos, sala, banheiro completo, cozinha, quarto e banheiro para empregada, garagem. Preço Cr$ 1.000.000,00. Tratar com Dr. ARY COUTINHO em Petropolis à 16 de Março 155, 7.º s| 700 — Tel. 4661 (inclusive domingos e feriados). No Rio à Av. Rio Branco 173, 8.º s| 801. Tel. 52-8844. (26015) 3500

PETROPOLIS — Vendo Bingen em area de 1.496 m2, casa com 2 salas, 2 quartos, banheiro, cozinha, quarto e banheiro para empregada. — Preço 450 mil cruzeiros. Tratar com Dr. ARY COUTINHO em Petropolis à rua 16 de Março 155, 7.º, s| 700 — Telefone 4661 (inclusive domingos e feriados) — No Rio à Av. Rio Branco 173, s| 8.º, s| 801 — Tel. 52-8844. (26022) 3500

PETROPOLIS — Vendo centro apartamento sala, 2 quartos, banheiro completo, cozinha, quarto e banheiro para empregada. Preço 450 mil cruzeiros. Tratar com Dr. ARY COUTINHO em Petropolis à Rua 16 de Março 155, 7.º s| 700, Tel. 4661 (inclusive domingos e feriados). No Rio à Av. Rio Branco 173, 8.º sala 801 — Telefone 52-8844. (26027) 3500

PETROPOLIS — Vendo, Bom Clima, em area de 350 m2 casa com 4 quartos, 2 salas, varanda, banheiro completo, cozinha, copa, quarto e banheiro para empregada, garagem, jardim. Preço Cr$ 1.200.000,00. Tratar com Dr. ARY COUTINHO em Petropolis à rua 16 de Março 155, 7.º, s| 700 — Telefone 4661 (inclusive domingos e feriados — No Rio à Av. Rio Branco, 173, 8.º, s| 801. Tel. 52-8844. (26014) 3500

PETROPOLIS — Vendo, Bingen em area de 48 x 272, casa com 2 salas, lareira, 5 quartos, armarios embutidos, salão de bilhar, escritorio, garagem, jardim etc. Preço Cr$ ...... 3.000.000,00 — Tratar com Dr. ARY COUTINHO em Petropolis à Rua 16 de Março 155, 7.º s| 700 Tel. 4661 (inclusive domingos e feriados) — No Rio à Av. Rio Branco 173, 8.º, s| 801 — Telefone 52-8844. (26013) 3500

PETROPOLIS — Vende-se magnifico apto. com 3 quartos todos com duas janelas e armarios embutidos, grande living, varanda envidraçada, banheiro completo, copa-cozinha, ricamento mobiliado, geladeira G. E., enceradeira, aquecedor, louças, cristais, lustres, abajures de pé, etc., por apenas 780 mil cruzeiros à vista — Rua João Pessoa 106, apto. 51, chaves com o zelador. Tratar Av. 13 de Maio, 13, 13.º andar, sala 12. Telefone 42-8693. (20573) 3500

CORREAS — LOTEAMENTO — 120 mil — Terrenos com 12 mil de entrada — casas 500 mil com 50 mil de entrada — Proxs. ao Castelo S. Manoel — Plantas — CORRETOR RAMOS DA LAGOA — 26-7578. (18373) 3500

PETROPOLIS — Vendo em Valparaiso, residencia vazia, mobiliada, com living, sala de jantar, sala de almoço, copa cozinha, 3 quartos, banheiro completo, 2 quartos para empregados — piscina medindo 12 x 6 — Garagem — Preço 1.700.000,00 — com financiamento — WALTER WEINSCHENCK — 42-6137. (26126) 3500

PETROPOLIS — Apto. pronto — Vendo, pronta entrega, à Praça D. Pedro II, com ampla sala, 3 quartos arm. emb. banheiro comp. cozinha, sala de almoço, area com tanque e W. C. de emp. Preço 900 mil com 150 mil de ent. e 750 mil fin. Chaves c| CABRAL — Rua do Carmo, 71, c| 306 — Telefone 43-0604. (22451) 3500

PETROPOLIS — Vendo otima casa no Quarteirão Brasileiro, em centro de terreno com 1.069 m2 construção nova, com grande jardim de inverno, sala, 3 quartos com armarios embutidos, despensa, copa cozinha e banheiro com gás, 2 tanques cobertos, dependencias isoladas para empregadas, agua propria. Preço 600 mil cruzeiros com financiamento em 5 anos — Ver plantas e tratar com GARCIA — 52-4316. (20615) 3500

PETROPOLIS — OPORTUNIDADE — Otimos apartamentos de salão, 2 quartos e dependencias completas, vendem-se ao lado da Prefeitura em edificio recem-construido. Ver à Rua Dr. Moreira da Fonseca, 143, os ultimos disponiveis. Proprietário ...... 37-0079, das 7 às 9 horas — Financiamento até de 90 por cento em 7 anos. (26163) 3500

Teresópolis

TERESOPOLIS — No centro, em frente à Prefeitura, vende-se ótimos apartamentos de sala e quarto separados, jardim de inverno, banheiro com box, e cozinha com lugar para geladeira, a partir de apenas Cr$ .. 200.000,00 — Excepcionais condições de pagamento — Cr$ 10.000,00 de sinal, pequena parte facilitada durante a construção e o restante financiado em prestações mensais de Cr$ 2.000,00 sem juros: jardins, loja e piscina do próprio edificio — Construção da EDIBRA S. A. — Informações e vendas exclusivas: Imobiliaria Lif Ltda. — Avenida Nossa Senhora de Copacabana 661, 2.º andar de frente, salas 201 E e D — Tels. 37-4635 e 57-4515, atende-se diàriamente, inclusive aos domingos até às 20 horas. No Centro — Rua 7 de Setembro, 66, 12.º andar, sala 1206 — Tel. 22-9392. (49277) 3600

VENDO uma ótima residencia, estilo moderno, na Cascata dos Amores, com 5 quartos, grande living, 2 varandas, 2 banheiros completos em cores, cozinha e co[illegible] em cores, casa para caseiro, jardim, passando um riacho nos fundos. Vendo um ótimo terreno no Bairro Taumaturgo, medindo 15 de frente, por 40 de extensão. Facilito pagamento para ambos negócios. Informações com Plinio Trindade. Av. Delfim Moreira, 306, tel. 2593. Teresópolis. (20564) 3600

DESEJA COMPRAR OU VENDER terrenos, sitios, prédios e apartamentos? Procure o Escritório de Plinio Trindade. Av. Delfim Moreira, 306, tel. 2593. (20363) 3600

TERESOPOLIS — Vendo apartamento 318 do Edif. "Sangri-lá" novo, de frente, com sala, quarto (separados), cozinha e banheiro. Parte à vista, parte facilitada e o restante a prazo de 5 anos. Tratar com o proprietario Ary Macedo, fone 25-3451 Urgente. (21394) 3600

TERESOPOLIS — Vendo na Várzea à Rua Carmela Dutra, ótimo terreno plano de 18 x 50 — Preço 450,000,00 — Sendo Cr$ 300.000,00 à vista e o restante a combinar — Inf. com o sr JOHN pelos fones 52-9225 e 37-4537 (21434) 3600

TERESOPOLIS — Terreno — Vende-se magnifico, área de 5.300m2, próximo ao Hotel Magourou, livre e desembaraçado. — Cr$ 550.000. — Plantas e demais informações à Rua Debret, 23 — Sobreloja — Sala 209 — Tels. 42-9642 e 22-8797. — Sr. GARCIA (78497) 3600

TERESOPOLIS — Na Várzea, vendo apartamento de quarto e sala separados, cozinha, banheiro com box, instalação de água quente, área de serviço envidraçada e uma varanda de frente, que serve para um dormitório, na Avenida Feliciano Sodré, 1134, apto. 105, por cima da Casa Flor de Teresópolis — Pode ser tratado na Avenida Delfim Moreira, 766 — Dona Nagila; no Rio Avenida Antônio Carlos, 641-B. Cartório, com o sr. Corrêa. (22567) 3600

TERESÓPOLIS — Vende-se uma casa em terreno de 12,80x53, com 2 ss., 4 qts. e demais dependências. João Silva, Imóveis. Av. 13 de Maio, 23-10.º (Ed. Darke). Tel. 42-0332. (45455) 3600

TERESOPOLIS — Varzea — Terreno Vende-se um lote no lugar denominado Montanhas — 1.º Distrito de Teresópolis — Tratar na Rua Voluntários da Patria 132 — com Magalhães. (18153) 3600

TERESOPOLIS — Vende-se um apto. novo já está com habite-se sala grande, e quarto bem grande, cozinha com fogão de 3 bocas, gaz Esso banheiro grande está mobiliado complet moderno. Ver e tratar no local com proprietario. Rua Ruy Barbosa, 720, apto. 306, Edificio Sandra. (13504) 3600

TERESÓPOLIS — Vende-se um terreno, no jardim Europa, próximo à estação da Várzea. — Tratar pelo telefone 57-6184. (13620) 3600

TERESÓPOLIS — Vende-se, no Jardim Comari, terreno com 30x60 aproximadamente, com frente para 2 ruas calçadas, na quadra 30, lote 11. Preço de ocasião. Entrada de 70.000 cruzs e o restante facilitado e financiado. — Ver no local com o sr. Rubens, telef. Teresópolis 2725 e 2131; no Rio, telef. 43-6350. (11605) 3600

TERESOPOLIS — Vendemos na tradicional Fazenda "ERMITAGE", magnificos terrenos com frente minima de 20 metros. Entrada de 15 por cento, financiamento em 10 anos. HERMANN DE FARIAS & CIA. LTDA. — Avenida Rio Branco, 173 — Sala 1804 — Tels. 52-4455 e 52-2992 (22486) 3600

TERESOPOLIS — Vende-se um belo terreno, plano, bem situado no bairro Araras, com 1.145m2, com 20 metros de frente; parte financiada facilitando também a não financiada. — Preço Cr$ 250.000,00 — Tel. 37-0961 (22533) 3600

Terrenos p/Veraneio

PRAIA — Vende-se lotes de terrenos, em local para veraneio e fim de semanas. Itaipu. Preço Cr$ .... 24.000,00. — Tel. 52-4782, das 12 às 22 horas. JORGE. (12500) 3700

FRIBURGO

"PARQUE D. JOAO VI" — Vendo dentro da cidade, magnificos lotes, com água e luz. Preços módicos. Longo prazo. Tel.: 32-5486. Sr. FELINTO. (47936) 3700

Sítios e Fazendas

SITIO — JACAREPAGUA' — Vendo kilômetro 22, sitio Copacabana, com 2 alq. todo plantado, árvores frutíferas, casa, piscina, etc. Preço Cr$ .... 1.500.000,00. Tratar com Fernando, 23-1211. (21440) 3800

BARÃO DE JAVARI — Terreno — Vende-se um esplendido perto da Estação, medindo 1.554 m2. Preço 65 mil, facilitando pagamento. Tratar tel.: 46-0041. (24410) 3800

SITIO — Vendo com 65.000 m2 em Vera Cruz boa casa mobiliada muita fruta e água, etc a menos de 2 horas do Rio. Ainda terr. para peqs. sitios a 8,00 m2 — Tel. 27-7308 e 23-2894. (25489) 3800

JACAREPAGUA' — Vendo ótimo sitio à Estrada do Macambú, 351, (Largo da Taquara), pequena casa, todo arborizado, agua encanada, piscina, luz na estrada, instalação electrica pronta em postes de cimento armado, galinheiros. O sitio ocupa dois terrenos, todo cercado com moirões de cimento armado. Frente 107,30 area total 6.909 m2. Pode ser visto diàriamente com o zelador. — Preço à vista Cr$ 800.0000,00. Tratar com o proprietario de 2a. a 6a. das 9.30 às 11 horas, pelo telefone 52-3553. (26084) 3800

PARATI — EST. RIO — Vendo área de 3.000 alqueires em matas virgens tem apenas 10 alqueires cultivados e algumas casas para colonos. Aceita-se propriedade no Rio como p/ pagamento. Cr$ 12.000.000,00. R. Gonçalves Dias, 67, 2º and. RAUL REBOUÇAS. (28834) 3800

SITIO — —Em Rio Bonito, boa casa com ótimo terreno para granja. — Ver e tratar com o proprietário, à rua Nilo Pecanha, 15, Rio Bonito. (16644) 3800

MIGUEL PEREIRA — Vendo ótima casa de campo, com 4 quartos, sala e tôdas as dependencias, 300 mil cruzeiros. Facilitados. Aceito troca por automovel. Tel. 52-9863. Dias úteis. (22325) 3800

FAZENDA de plantação e criação — Café caturra, lenha, fruteiras, gado leiteiro, renda próxima de 30 contos mensais. Otimo clima; estrada de primeira. Vende-se. Seg. Feira, tel. 57-9125. (14622) 3800

ITAGUAI — Vendo n/ cidade, fazenda de 144 alq. a margem de boa estrada c/ início na Rod. Pres. Dutra. Há na fazenda prédio-sede em bom estado, casas p/ colonos, alambique, moenda, com capacidade p/ 80.000 litros anuais. Cr$ 10.000.000,00 condições a combinar — Rua Gonçalves Dias, 67, 2º andar — RAUL REBOUÇAS. (28882) 3800

SITIOS a Cr$ 8,00 o m.2 (estr. do Contôrno), a 70 kls. da praça Mauá. Pequena entrada. Saldo em 60 meses, sem juros. ótimos p/ plantação e criação, principalmente p/ avicultura e apicultura. Ajudar-lhe-ei organizar seu apiário e a sua lavoura. Reserva de lugares e recados a qualquer hora p/ tel. 27-2519. MICHEL. (22465) 38

SITIO PARA VERANEIO E RENDA, vendo, em Miguel Pereira, clima adorável; dista do Rio 2 horas, da estação 10 minutos a pé; mede 200.000 ms.2 em várzeas, matas e pastos; nascentes de água potável, riacho e grande lago navegável; 2 residências confortaveis dentro de grandes bosques e jardins; casa p/ empregados, estábulo, pocilgas, cavalariças. Rara ocasião. — Maiores detalhes c/ SR. SOARES, av. Pres. Vargas, 435, 9.º, sala 903-A. Tel. 43-0655. (12498) 3800

SITIOS EM MORRO AZUL, vendo 3, perto da estação, clima adorável. 1.º, mede 3 alqueires, com casa grande, terras em várzeas e matas, nascentes de água potável e riacho; 2.º, 2 alqueires, casa tosca, matas, pastos, fruteiras, nascentes e riacho; 3.º, 4 alqueires em matas, bananal, canavial, frente para estrada pública; não tem casa. — Maiores detalhes c/ SR. SOARES, à av. Pres. Vargas, 435, 9.º, sala 903-A. Tel. 43-0655. (12497) 3800

FAZENDA — Renda. Vende-se 50 alqueires junto da cidade de Angra dos Reis por 500 Mil. O anunciante deseja encontrar um comprador que possa gastar mais 500 Mil para plantar 50 Mil bananeiras Prata, obrigando-se de pagar anualmente 500 Mil de arrendamento ou seja Cr$ 10,00 por soqueira por ano. FRANCISCO NODL, Av. Franklin Roosevelt 194, grupo 708, tel. 42-8560 e 42-9279. (22468) 3800

FAZENDA — Renda. Vende-se 250 alqueires m|m, cachoeira, boas matas, 1.40 h. de lancha de Mangaratiba, 1 Km. de praia, por 1 Milhão facilitado. O anunciante deseja encontrar comprador que queira gastar mais 500 Mil para plantar 50 Mil bananeiras Prata, obrigando-se de pagar 500 Mil cruzeiros de arrendamento anualmente ou seja Cr$ 10,00 por soqueira por ano. FRANCISCO NODL, Av. Franklin Roosevelt 194, sala 702, tel. 42-8660 e 42-9279. (22469) 3800

SITIO — Vendemos um dos mais belos, situado na margem da Estrada de Juiz de Fora - Kmtro. 165 do Rio, com 5 alqueires geometricos, 20 cabeças de gado, curral, 2 casas para empregados. Uma grande de residencia de alto luxo, com salão, 4 quartos, armarios embutidos, copa, cozinha, 2 banheiros completos, agua quente e fria, varanda e demais dependencias, um depósito c/ ferramentas, pomar, canavial, bananal, todo com luz eletrica. Raro negócio. Preço e maiores informações. Av. Pres. Vargas, 417-A, sala 606. Tel. 23-3469 — N.B. Residência mobiliada. (47057) 3800

FAZENDA — Renda. Vende-se 300 alqueires m|m, 5 rios, muitas matas, 10 Km. de Angra dos Reis, por Cr$ 2.000.000,00. O anunciante deseja encontrar comprador que possa gastar mais Cr$ 2.000.000,00 para plantar 200.000 bananeiras Prata, obrigando-se com contrato de arrendamento de 10 anos, de pagar anualmente 2 Milhões ou seja Cr$ 10,00 por soqueira por ano de aluguel. FRANCISCO NODL, Av. Franklin Roosevelt 194, grupo 708, tel. 42-8660 e 42-9279. (22470) 3800

FAZENDA ou SITIO — Venda c| escrit. aceita fazendas ou Sitios com entregação do proprietário por um prazo. Publ[o]n| conta. Informações Escr. de Neg. IMOBILIARIO. R. Assembléia 93 — Apto. 1303, 10 as 12 e 14 — 17 hs. (22439) 3800

VENDO a Cr$ 20,00 o m2. (facilito o pagamento ou aceito como parte de pagamento Camionete comercial ou Jeep) em Sambaetiba — Mun. de Itaboraí — 3 lotes em esquina, juntos ou separados, medindo 4.800 m2, 6.500 m2 e 8.330 m2 distantes de Niterói, em estrada asfaltada, 50 minutos e do Rio 1h e 30m. pela estrada de Contôrno. Servindo por ônibus de em hora de Niterói, e 3 do Rio: 4 trens diários, sendo 2 de Niterói e 2 do Rio. Informações: telefone 28-8600. (47944) 3800

FAZENDEIRO — quer melhorar a renda de sua fazenda, seja carne, leite, frutas, madeira, cereais, consulta nossos técnicos sem compromisso. SEAPEL — tel. 43-4922. Uruguaiana 55, s. 807. (16637) 3800

SITIOS — Vendo em Paulo de Frontin — sem casa — de vários tamanhos e grande área com muita água, na estrada de rodagem, própria para grande indústria, tel. 42-6853. (20543) 3800

JACAREPAGUA' — Vendo excelente residência chácara todo conjunto 22 x 50. Cr$ 1.000.000,00. — Financio parte. — Tel. 46-3718. (21486) 3800

FAZENDA x CASA RIO — Troco casa excelente Rio (Jacarepaguá) todo confôrto, valor Cr$ 2.000.000,00 por Fazenda estrada Rio-São Paulo 2/3 horas Rio, altitude 400 metros mínimo — Cartas para 21428 neste jornal. (21428) 3800

VASSOURAS — Granja — Vendemos uma magnificamente instalada, dentro da cidade com excelente residência moderna e confortável — Dispõe de fábrica de ração; chocadeiras inglesas com capacidade para 70.000 ovos, criadeiras e grande quantidade de aves de várias raças para produção em escala industrial. — Aceita-se como parte de pagamento, imóveis no Rio. — Tratar com HERMANN DE FARIAS & CIA. LTDA. — Avenida Rio Branco, 173 — Sala 1804 — Tels. 52-4455 e 52-2992. (22492) 3800

MENDES — Vende-se a prazo longo, em prestações, os melhores terrenos dessa florescente cidade, para casa de campo e weeck-end. Clima sêco e ameno assegurado pelo grau mínimo de humidade, menor ainda que o de Teresópolis e Friburgo, pelo ar puro e oxigenado da montanha e pela altitude de 500 mts. acima do nível do mar, considerado por eminentes autoridades sanitárias, entre as quais o sábio professor Miguel Couto, um dos melhores do país. Ficam situado na estância "Boa Esperança", em suaves colinas donde se descortinam vales e serras a perder de vista num quadro paisagístico de extraordinária beleza, sempre diversa a cada nova perspectiva e ao lado do moderno hotel de veraneio "Boa Esperança" de recente construção e da fazenda dos Irmãos Maristas, em cujo centro mantêm, há mais de meio século, em vastas e condignas instalações, sua tradicional casa de formação, além de vasto e magestoso templo franqueado aos fiéis. Dão frente para pitorescas estradas com luxuosas casas de campo, dotadas de água, luz e arborisação. A 2 1/2 quilômetros apenas da Estação de Mendes, com ônibus confortáveis à porta, de duas linhas (Vassouras x Barra e Barra x Vassouras) diretos para a praça Mauá, além de seis trens elétricos diários. Tratar com o proprietário, Milton Ferreira de Carvalho, à Rua Evaristo da Veiga, 16, 17º, andar. Telefone: 32-5757. (16763) 3800

FAZENDA — Junto a estrada para Friburgo 35 alqs. sede boa confortável, eng. de farinha a água, luz, casa, bananal, cafezal, pasto capoeirão etc. — Cr$ 1.100.000,00, Carvalheira — Av. Rio Branco 137, s. 814.

FAZENDA — Em Rio Bonito, 14 alqs. em varzeas, sede colonial, precisando reparos; pastos, capoeirão, lavouras, animais diversos. Facilidade de pagamento — CARVALHEIRA — Av. Rio Branco 137 — sala 814.

FAZENDA — Superior c. 40 alqs. próximo a Rio Bonito, 500 metros dos ônibus — sede, 14 casas colonos, bananal, mandiocal, cafezal, depósito, cereais, riachos, quedas dagua, — boas varzeas, pasto, capoeirão com madeiras, casa para negócio, etc. 30 mil cruzeiros mensais de renda; Cr$ 1.600.000,00; Carvalheira, Av. Rio Branco 137 sala 814.

FAZENDA — Em Rio Bonito, 62 alqs. mecanizaveis, moderno eng. farinha a caldeira, mandiocal, pasto para 60 reses, capoeirão c| madeira de lei p| serra, fornos p| carvão, casas rio e regatos, boa estrada: 900 mil cruzs. com facilidade: Carvalheira, Av. Rio Branco 137, sala 814. (22385) 3800

SITIOS — Fazendas — Vai comprar? Vai vender? Consulte o n/escrit. de Neg. Imobiliário. — Rua Assembléia 93. Apto. 1303 — 10, 12, 14 e 17 horas. (22432) 3800

FAZENDA MISTA — Vendo e facilito troco por automóveis, propriedades no Distrito Federal, produzindo frutas européias maçãs, peras, uva, pêssegos, castanhas, oliveiras (azeitonas), caquis e outras, boa água. Campos, matos, etc. Gado, porcos, zona fria altitude 1.200 metros. Município Bom Jardim. Minas Gerais parada de trem dentro da fazenda. Fotografias nos escritórios de H. Silva — Av. Rio Branco 117 — Sala 421 e 52-3886. (12483) 3800

PETROPOLIS
Otima Casa

Vendo para residência e week-end, confortável, tendo 5 qts., 4 banheiros, qto. e banh. de empregados, demais dependências, telefone; casa de caseiro, ótima piscina, boxes para animais, galinheiro, e situada em terreno de 3.000 m2. em gramados, flores, horta e fruteiras, etc. Presidente Vargas, 446, 16.º S. 1606. JOSÉ BARROSO.

SITIO PARA WEEK-END

Vendo na União e Indústria, à 2 horas do Rio, com 82.000 m2. em plantações de eucaliptos, algumas fruteiras, horta, etc. Otima casa, nova, com 3 bons quartos, banheiro, sala envidraçada, cozinha, varanda, quarto e banheiro de empregada, casa de caseiro, etc. — Presidente Vargas, 446, 16.º Sala 1.606. — JOSÉ BARROSO. (22408) 3800

VILAR PLANALTO DO PIRAÍ
SITIOS PLANOS COM CLIMA DE MONTANHA

..1) — Valorização crescente traduzida pela Rodovia Presidente Dutra — ligando as duas capitais do Brasil, e pela proximidade de Volta Redonda; 2) — Clima de 500 metros, Veraneio, Oxigênio; 3) — Transporte fácil, muitos ônibus na porta — 1 e meia horas da Praça Mauá; 4) — Progresso local — construção fácil. Várias granjas funcionando. Comércio, luz e fôrça da Light. Água em abundância: 5) — Grande lago à disposição dos compradores, com 1 klm. de comprimento, para pescar, remar, nadar, etc. — Lotes desde 1.000m2. (20m. x 50m.) Preços desde Cr$ 24.000,00, em 50 prestações sem entrada e sem juros. Damos condução aos sábados e domingos e almôço no local sem despesas para o visitante. Proprietária Loteadora Montanhez, S/A. Av. Nilo Peçanha, 26, sala 811. Tel. 42-5011. (22462) 3800

SITIOS - PRESIDENTE DUTRA

Vendo 2 com frente para asfalto, e outros muito próximos, servidos por estrada ensaibrada. Áreas de 50.000 m2. à 200.000 m2., com grandes partes planas. Entre Piraí e Volta Redonda. 1 hora e meia da Praça Mauá. Luz e fôrça da Light. Águas de várias nascentes. Lugar pitoresco, arborizado, bosques, oxigênio. Preços: de Cr$ 4,00 e Cr$ 6,00 por m2., sendo 1/3 à vista e 2/3 em 24 mêses. Ver com o Dr. JORGE no Pôsto de Gasolina do Kim. 84, e tratar com DANTAS — 22-4548 e 47-0337. (22458) 3800

CASA DE VERANEIO
PATY DO ALFERES

Em clima adorável a 600 metros de altitude, vendo ou dou como entrada de apt. na zona sul de sala, 2 quartos e etc., ótima casa em terreno de 1.000 m2. a 5 minutos da Estação, com água própria, luz, de sala, 3 quartos, salão p/jogos, cozinha, fogão a gás esso, banh., copa, quarto, W. C. empregada e garagem. Valor Cr$ 250.000,00 com 100.000,00 financiados. Fones 57-4190 e ... 42-6413. (18195) 3800

"CHACARA EM DEMETRIO RIBEIRO"

Vende-se aprazivel, à 2,30 horas do Rio, com 5.200 metros quadrados, boa casa, luz da Light, água encanada, magnifico pomar, galinheiros, pinteiros, colmeias e outras benfeitorias. — Preço 430 mil cruzeiros, sendo 200 mil à vista e o restante em prestações. — Tratar pelo Telefone 54-3405, com o proprietário. (14706) 3800

FAZENDOLA
ESTRADA PRESIDENTE DUTRA
PIRAÍ — VOLTA REDONDA

500.000 m2., testada de 1.300 metros para a rodovia. Terras bem conformadas em grande parte aráveis. Metade em pastos formados e metade ainda em mato excelente. Luz e fôrça da Light. Dista 1½ hora do Rio. CLIMA DE VERANEIO. Altitude 500 metros. Preço Cr$ 1.500.000,00, metade facilitado. Ver no Pôsto de Gasolina do Kl. 84, com o Dr. JORGE. — Tratar no Rio com DANTAS 22-4548 e 47-0337. (22460) 3800

SITIOS
ITATIAIA

Com casas rústicas, pomar de jabuticabeiras e algumas benfeitorias. — Rios caudalosos, encachoeirados, piscina natural. Terrenos completamente planos, dispostos em plateaux, panorama deslumbrante. — Distante 14 klms. de Rezende pela Estrada de Mauá. 100.000 m2. por Cr$ 280.000,00 — 200.000 m2. por Cr$ 500.000,00 e 500.000 m2. por Cr$ 980.000,00. Condições: Metade facilitado a combinar. DANTAS — 22-4548 ou 47-0337. (22459) 3800

FAZENDA NO ESTADO DO RIO

Vendo no Estado do Rio, Fazenda com 180 alqueires geométricos, distante do Rio 3 horas de automóvel, casa de residência ampla, fábrica de farinha, 140 cabeças de gado, um trator, 2 carretas americanas, 50% em mato e lavoura, pastagens para 800 vacas de leite, vários pastos divididos, uma serraria montada em franca produção, currais para tirar leite, 25 casas para colonos, banheiro de carrapaticida, boas várzeas para cultura de arroz e milho, uma parte de café. Sòmente com renda madeira e lenha poderá pagar o valor da Fazenda. Preço e condições no escritório, com Dr. ARY COUTINHO, Avenida Rio Branco, 173, Sala 801. — Telefone: 52-8844. (26012) 3800

FAZENDA AGRICOLA PASTORIL INDUSTRIAL — VENDO EM MORRO AZUL
Clima Adorável
Altitude 600 metros

Dista do Rio 2 horas, estrada de ferro e rodagem, ônibus diretos, topografia maravilhosa, grandes varzeas de culturas, legumes em geral, fruteiras variadas, cereais, residência colonial ampla, sólida e confortável, água encanada e luz elétrica, casa para empregados, garage, almoxarifado, estábulo, pocilgas, cavalariça, cocheiras, engenho, moinho, 3 casas colonos, pedra e cal, água encanada e luz, maquinário movido eletricamente 40 H.P., bom gado leiteiro, cavalos, porcos, coelhos e aves em geral, móveis, utencilios, ferramentas, grande lago criação de carpas e piscina água de mina, grandes bosques e jardins. Rara ocasião. Maiores detalhes c/ Sr. SOARES — Av. Pres. Vargas 435, 9.º Sala 903-A. — Tel.: 43-0655. (12496) 3800

VENDE-SE FAZENDA

Distante de Juiz de Fora sòmente 5 quilômetros pela Estrada União Indústria. Com 64 alqueires em matas, pastarias boas, vargens para lavoura, plantações de milho, mandioca, cana, capinsais. 2 estábulos para 68 vacas. Currais de bezerros. Banheiro de carrapatecida de imersão. Casa de residência boa. Casa de máquinas e paiol grande. 6 casas de colonos, de tijolo e telhas. Balança. Desfibradeira. Cadeira de capim. 800 pés de laranjeiras. Abacateiros. Kaki. Carambola. Mexiricas e outras frutas. 1 roda dágua com transmissão 8 H.P. 1 turbina para luz. 1 roda desfibradeira. Estrada de automóvel em tôda propriedade. Silos para forragens. Piscina por acabar. 1 açude grande. Pocilga com 35 cabeças. Curral com 80 cabeças de gado leiteiro. 3 éguas. 1 burro. 2 touros holandêses. Carroças de molas. Carroça de bois. 2 bois de carro. Tratar com o Sr. GOULART. Tel.: 23-6090. Podendo receber um apartamento no Rio como parte de pagamento. Preço Cr$ 3.500.000,00. (25345) 3800

FAZENDA
REZENDE

100 alqueires geometricos, metade pastos, metade mata. Dista 13 kls. da Cidade. Terrenos bem conformados. Muita água. Séde pequena e outras benfeitorias. — Cr$ 2.500.000,00, sendo metade à vista e metade facilitado. DANTAS — 22-4548 e 47-0337. (22457) 3800

APARTAMENTOS EM CONSTRUÇÃO E PARA PRONTA ENTREGA

FLAMENGO

APARTAMENTOS DE LUXO — 1 POR ANDAR — Vende-se em construção adiantada, compôsto das seguintes peças: vestibulo, 3 salas, 4 quartos, armários embutidos, jardim de inverno, escritório, grande varanda, instalação para ar condicionado, copa, cozinha, despensa, dois quartos e banheiro de empregados, 2 banheiros sociais, rouparia, terraço de serviço com 2 tanques e garage. Tratar com os construtores.

EM FINAL DE ACABAMENTO — À RUA DOIS DE DEZEMBRO, 34 — Próximo à praia, compôsto de sala e quarto separados, banheiro, cozinha com fogão, terraço de serviço com tanque e dependências de empregada. Preços a partir de Cr$ 288.000,00 com parte facilitada durante a construção e outra financiada em 5 anos.

COPACABANA

PÔSTO 6 — PARA PRONTA ENTREGA — DE FRENTE — Próximo à praia, compôsto de 1 quarto, 1 sala, jardim de inverno, banheiro e cozinha com tanque. Ver no local com o porteiro, à Av. N. S. de Copacabana n.º 1.355. Preço: Cr$ 400.000,00, com parte financiada.

PÔSTO 6 — EM CONSTRUÇAO ADIANTADA — à Rua Júlio de Castilhos, 50, esquina da Rua Raul Pompéia, 131. Compôsto de 1 sala, 1 e 2 quartos, com armários embutidos, jardim de inverno, cozinha com fogão e box para geladeira, quarto e banheiro de empregada e terraço de serviço com tanque. Preços a partir de Cr$ 450.000,00, com parte facilitada durante a construção e parte financiada em 5 anos.

MARACANÃ

EM FINAL DE CONSTRUÇÃO — Com frente para o Estádio e para a Av. Paula e Souza, compôsto de 1 e 2 quartos, grande sala, banheiro, cozinha, dependências completas de empregada. Preços a partir de Cr$ 450.000,00, com parte financiada. Ver à Avenida Maracanã, n.º 301.

INFORMAÇOES E VENDA DIRETAMENTE COM OS PROPRIETARIOS E CONSTRUTORES

CORDEIRO GUERRA & CIA. LTDA.

Avenida Rio Branco, 173 — 14.º andar — Telefones: 42-2407 — 52-0119 — 52-1804 e 22-0859

(48045) 91

PEDRA SÃO TOMÉ

Não deixe de embelezar sua casa de campo com esta moderna (PEDRA). Para pisos e revestimentos executados com perfição, sob orientação técnica e prática de (Domingos Moreira & Cia Ltda.) garantem seus serviços Cantaria, Cangiquinha, Marmurite etc.

Verifique nosso depósito à Rua Visconde de Pirajá, 188 ou comunique-se com nosso escritório à Rua do Carmo n.º 5 — 4.º andar — Sala 2 — Tel. 22-5371. (22545) 91

PRAIA DE MURIQUI

Terrenos desde Cr$ 60.000,00. Casas desde Cr$ 150.000,00. Grande facilidade no pagamento — Imobiliária São José Ltda. — Av. Rio Branco 18, 6.º andar, sala 602. (42294) 91

Centro -- Meio pavimento com 210 m2

Vende-se, podendo ser ocupado imediatamente. 100% financiado. Negócio excepcional. Venha ver, para não se arrepender! Inf. tel. 54-2203 — Sr. Silveira. (23424) 91

CASTELO — GRANDE LOJA FINANCIADA EM 15 ANOS

Vendo com sub-solo, duas frentes, ótimo ponto, entrega imediata, prédio novo, serve para vários negócios. Preço: a combinar, sendo 20% à vista, o restante em 15 anos, ou como desejar o comprador. Só tratamos diretamente com os compradores. Inf. na Rua Uruguaiana n. 118, 10.º — salas 1008/9 — Tels. 43-9672 e 48-2472. (10415) 91

SANOTAIL

ultra-resistentes ao desgaste, dispensam o enceramento, dando grande economia de manutenção !

SANOTAIL já cobre enormes áreas; muitas das instituições mais importantes — Hospitais, Bancos, Fábricas, Hotéis, Restaurantes e residências — preferem êste material elegante e agradável, que se limpa fàcilmente com água e sabão sem perder o lustro natural.

SANOTAIL é ideal para pisos e paredes em escolas, hospitais, escritórios, lojas de quaisquer tipos, halls e corredores, bem como em residências particulares.

SANOTAIL, o piso brasileiro termo-plástico, é fabricado em 32 côres e padrões diferentes.

Peçam amostras e catálogos na nossa exposição permanente à Rua Miguel Couto n.º 45 - loja.

COMP. BRASILEIRA DE PRODUTOS EM CIMENTO ARMADO
CASA SANO
S. A.

RUA MIGUEL COUTO, 40
Fone: 23-1966 - Caixa Postal 1924. End. tel. "Sanos"
RIO DE JANEIRO

TERMO-PLASTICO PARA PISOS E LAMBRIS

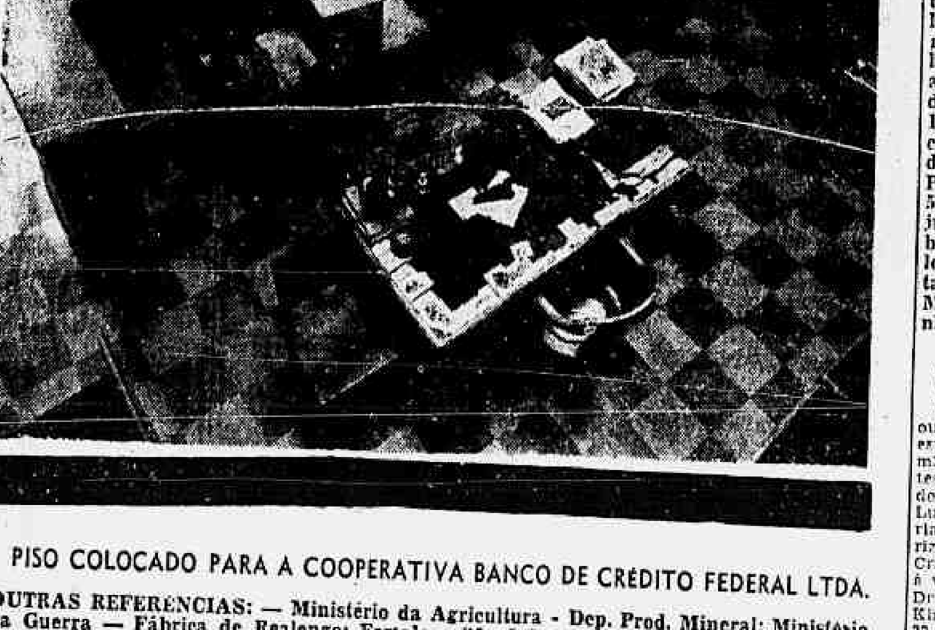

PISO COLOCADO PARA A COOPERATIVA BANCO DE CRÉDITO FEDERAL LTDA.

OUTRAS REFERÊNCIAS: — Ministério da Agricultura - Dep. Prod. Mineral; Ministério da Guerra — Fábrica de Realengo; Fortaleza São João; Ministério da Marinha — Depósito Naval; Centro de Armamentos; Escola Naval; Corpo de Fuzileiros Navais; 10 Navios da Marinha de Guerra; Ministério das Relações Exteriores — Palácio de Itamarati; I.A.P.M. — Edifício Sede e Hospital; Hospital dos Radialistas; Hospital dos Estrangeiros; Colégio Piedade; Clube Naval; Clube de Regatas Flamengo; Itatiaia Country Club; Emprêsa Campista de Cinemas; Decorações Xavier; General Electric, Fábrica Mazda, S. A.; Moinho Fluminense; Lavandaria Confiança S. A.; Segurança Industrial, S. A.; Casa do Povo — loja; Plastilona, idem; Confeitaria Vindoboma Ltda., 1 loja; Verri & Cia., idem; Walter Kidde, S. A.; Cooperativa Banco de Crédito Federal Ltda.; Passamar Turismo, Ltda., loja Vulcan Art. de Borracha e Mat. Plást. Deltec S. A., investimentos e Administração, Restaurante "Jorges", no Colégio Piedade e inúmeras residências, apartamentos, etc.

REPRESENTANTES NOS ESTADOS: Amazonas, Ceará, Minas Gerais, Pará, Paraná, Rio Grande do Norte, Rio Grande do Sul, Rio de Janeiro, Santa Catarina, São Paulo e Sergipe. Aceitamos representantes com propostas de preferência das firmas que tenham loja e depósito. (40848) 91

CASAS JACAREPAGUÁ

100% FINANCIADAS

Funcionários da P.D.F. e Caixa Econômica do D.F.

Aos demais só 40% de financiamento

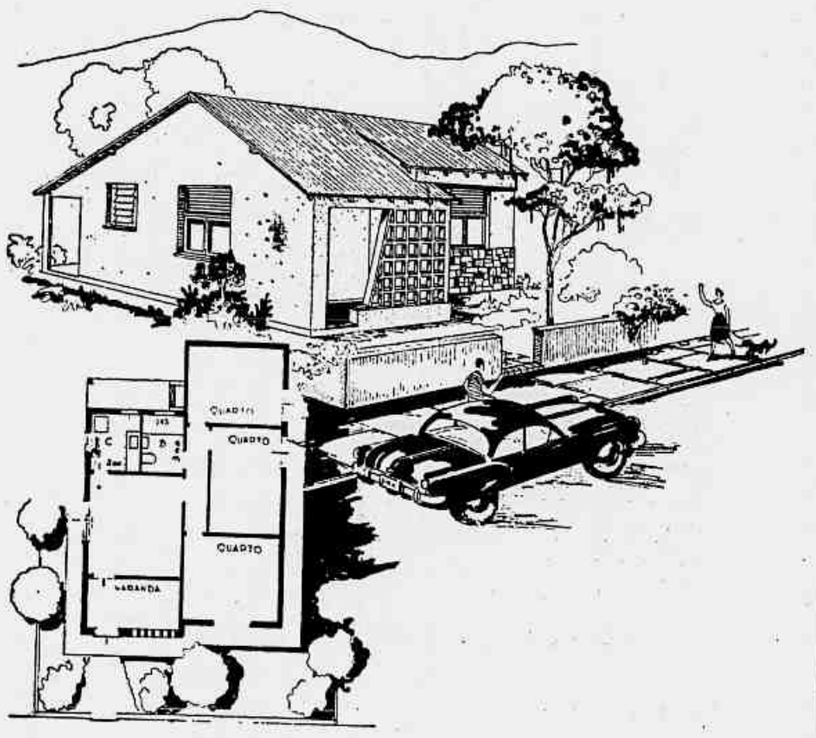

VENDEMOS as últimas e lindas casas em ruas asfaltadas, com água, luz e fôrça, tendo sala, 3 quartos grandes, 2 varandas, banheiro e cozinha, com Gasbrás. Fino acabamento e construídas em centro de terreno, com 12 x 30. Ruas arborizadas, tudo pronto e casas em pintura para entrega dentro de 30 dias. Ônibus e lotação à porta até a Igreja da Candelária.

PREÇO: — De Cr$ 550.000,00 a Cr$ 600.000,00. Tratar no local, aos sábados e domingos. Falar com o SR. GARCIA ou WILSON. — Estrada da Estiva, 291 — Na Taquara logo depois da Rádio Braz. (3485) 91

EDIFÍCIO AUTOCASTRO

RUA HUMAITÁ. 60 – BOTAFOGO

Neste local privilegiado, entre duas ruas particulares, foram iniciadas as vendas do Edifício AUTOCASTRO, sôbre "pilotis", sendo tôdas as peças amplas, de frente e com luz direta, compostos de:

- Vestibulo,
- Grande sala,
- 3 amplos quartos,
- Banheiro completo com box de luxo,
- Ampla cozinha,
- Copa,
- Terraço de serviço com tanque todo revestido de azulejos,
- Quarto e banheiro de empregada,
- Sala e Hall com sancas e pintados a óleo,
- 2 elevadores sendo o de serviço independente.

- Vendas grandemente facilitadas,
- 60% financiados
- Parte não financiada facilitada sem juros
- Preços a partir de Cr$ 880.000,00
- Acabamento esmerado.

Vendas com:
IMOBILIÁRIA SÃO PEDRO LTDA.
Av. Rio Branco, 106-108, 13.º andar, Sala 1311. Tels. 52-3269 e 42-5115.
Av. Graça Aranha, 313 — Tel.: 52-9074

PEDREIRA BANGU

BANGÚ

RUA DA USINA 13 — TELEFONE BANGU 232

Os melhores preços e a maior capacidade de produção de pedra britada do Distrito Federal — Meios-fios, paralelepípedos, pedra de fiada e pedra de mão

DEPARTAMENTO TERRITORIAL

D A

Cia. Progresso Industrial do Brasil

Avenida Cônego de Vasconcelos, 250 — BANGU

(41074) 91

LOUÇA SANITÁRIA BRANCA

E

COLORIDA

AZULEJOS — MOSAICOS — CERÂMICA

PREÇOS MINIMOS ENTREGA IMEDIATA

COFERMAT

TELEFONE 43-2968

RUA BUENOS AIRES, 154

Apartamentos Prontos

FLAMENGO

EDIFICIO PROGRESSO — Rua Silveira Martins, 30 — Apartamentos de 2 quartos e 1 sala, 1 quarto e 1 sala (separados) — banheiro — cozinha — varanda. Preços: Cr$ 400.000,00 e Cr$ 500.000,00. Financiados 50% em cinco anos.

EM CONSTRUÇÃO

BOTAFOGO

EDIFICIO "ALMANCIL" e "RADIAL" — Rua Humaitá, 18 Avenida Radial Sul — Apartamentos de 2 quartos, 1 sala, cozinha, banheiro, varanda, área de serviço com tanque e dependências de empregadas. Preços: Cr$ 430.000,00. Sinal 10% — Financiados 50% em 5 anos. Sem juros durante a construção.

FLAMENGO

EDIFICIO ALBUFEIRA — Rua Corrêa Dutra, 129, Apartamentos de 2 quartos, 2 salas, 2 quartos e 1 sala com dependências. Preço Cr$ 500.000,00. Financiados, 50% em 5 anos.

PRAÇA DA BANDEIRA

EDIFICIO RADIAL OESTE — Rua Teixeira Soares, 26 — Apartamentos de 1 quarto, 1 sala (separados), cozinha, banheiro, varanda. Preços: Cr$ 350.000,00. Sinal: 10% — Financiados 50% em 5 anos. Sem juros durante a construção.

SANTA TERESA

EDIFICIO ALMERIA — Rua Almirante Alexandrino, 346, apartamentos de 3 quartos, 1 sala, 1 cozinha, banheiro, varanda, dependências de empregadas e área de serviço com tanque. Preço: Cr$ 480.000,00 — Sinal 10% — Financiados 50% em 5 anos. Sem juros durante a construção.

Tratar diretamente com os Construtores, Incorporadores, e Financiadores.

Construtora A. J. Brito S. A.

RUA MÉXICO, 41 — 3.º ANDAR.

TELEFONES: 52-5301 — 42-1777.

(101322) 91

APARTAMENTO — COPACABANA

AVENIDA PRADO JÚNIOR

Vende-se magníficos, de 1 por andar, de salão, 3 quartos, 2 banheiros e tôdas as dependências. Entrega dentro de 20 dias. Facilita-se o pagamento. Ver no local com o Sr. Abdon, pela entrada provisória à Av. Princesa Isabel, 85. Tratar à Rua Araújo Pôrto Alegre, 70 — 3.º andar — Salas 303-6 — Telefone 42-8215.

(48703) 91

APARTAMENTO FLAMENGO

Vende-se na Rua Bento Lisboa, 73/75 em edifício acabado de construir, o último apartamento, com dois quartos, e tôdas as acomodações. Tratar à Rua Araujo Pôrto Alegre, 70 — 3.º — Salas 303 a 306 — Tel.: 42-8215.

(46365) 91

TERRENOS NA GLÓRIA

Companhia Imobiliária vende os últimos belos lotes, dentro da Cidade, a poucos minutos da Avenida Rio Branco, com linda vista de tôda a Baia de Guanabara e praça onde se realizou o Congresso Eucarístico, por preços de oportunidade, em rua calçada, com luz, água e gás. Tratar na rua da Quitanda 70-72, 3.º andar de 11 às 17 — Tel. 23-0838.

(37837) 91

Edifício Embaixatriz

Defronte da Embaixada Inglêsa, à Rua Serafim Valandro n. 19, esquina com Rua São Clemente, vendem-se, em final de construção, apartamentos de fino acabamento, em edifício sôbre pilotis. Tipo "A": duas salas com sancas, três bons quartos com armários embutidos, dois banheiros sociais de côr, vasta cozinha, área de serviço com tanque azulejado, dependências de empregado e garagem, a partir de Cr$ 950.000,00; tipo "B": sala com sancas, dois quartos com armário embutido, banheiro, cozinha, área de serviço com tanque azulejado e dependências de empregado, a partir de Cr$ 580.000,00, facilitados e financiados. Tratar à Rua Buenos Aires, 20 - 3.º andar, sala 6, diàriamente, de 10 às 12. Telefone: 43-7582. (26087) 91

Copacabana -- Pôsto 4

Vende-se no luxuoso Edificio "Domus" (Rua Domingos Ferreira 178) magnifico apartamento todo pintado a óleo, com cêrca de 180 m2, compôsto de 2 salas, 3 grandes quartos, grande banheiro de côr, ampla copa-cozinha, área serviço com 2 tanques e dep. empregada. Elevador privativo, armários embutidos e vaga na garage. Andar alto. Tôdas as peças amplas e arejadas. Preço Cr$ 1.400.000,00, facilitando-se uma parte. — Tratar na Imobiliária EVEREST Ltda. — (Av. Rio Branco, 81, 12.º, salas 1201-02) — Tel. 23-4214 ou 57-9927. (20683) 91

Apartamento -- Grajaú

VENDO na Praça Edmundo Rego ótimo apartamento 2 quartos, salas, cozinha, banheiro completo e dependências de empregada. Entrada de Cr$ 200.000,00 e o saldo a combinar. — Tratar com Domingos à Av. Rio Branco 18, 6.º, sala 602. (42282) 91

SÓCIO - INCORPORAÇÃO MEYER

Proprietário de ótimo terreno, no melhor ponto do Jardim Maria da Graça, Rua São Gabriel esquina de Luiz Brito, alto do Cachambi, com plantas aprovadas para a construção de um prédio de 4 pavimentos, com 20 apartamentos de frente, compostos de sala grande, quarto, cozinha e banheiro, varanda e terraço, peças amplas e isoladas, tanque, etc., vende dito terreno facilitando muito o pagamento ou recebendo o preço em apartamentos, ou, ainda, aceita um sócio para fazer a construção, encarregando-se ou não de sua execução. Ótimo local para venda em Condomínio ou para destiná-la a renda, neste caso com excelente perspectiva. Base de preço de 600 mil cruzeiros. Todos os informes, plantas, licença paga, etc., com o proprietário, sr. Marques Pereira, Av. Rio Branco n. 108 - 18.º - sala 1.808 — Tel. 42-3036. (16630) 91

DESFRUTE AS DELÍCIAS DA SERRA

ENQUANTO O SEU CAPITAL SE VALORIZA!

SITIOS E GRANJAS DE 1.000 a 25.000 M2

- *Preços a partir de Cr$ 31.500,00 sem entrada e sem juros*
- *Mensalidades desde Cr$ 375,00*
- *Eletricidade e água canalizada em todos os lotes*
- *Alamedas abertas e ensaibradas*
- *Altitude de 860 a 1.100 mts.*
- *Clima sêco e sempre igual*
- *1.100 lotes já vendidos e mais de 100 casas construidas*
- *Telefone na sede da Fazenda (Pati 2 J 20)*

- *Comunicação ferroviária por Pati do Alferes e rodoviária pelas estradas Presidente Dutra até o Km 47 e Miguel Pereira - Pati - Palmares ou Rio - Petrópolis - Cantâra de Petrópolis - Pati (em construção)*
- *Condução do Rio para o loteamento em comlanetas da Companhia.*
- *Loteamento registrado de acôrdo com o Dec-Lei n.º 58 de 10/12/1937 sob o n.º 6 do Cartório do 3.º Ofício da Comarca de Vassouras.*

PALMARES, a dois passos do Rio, está localizada na zona de turismo preferida — a 30 km de Petrópolis e 7 km de Pati do Alferes — pelas vantagens de seu clima, como pela valorização assegurada de suas terras. Adquira um lote de terreno na FAZENDA PALMARES e comece a formar, nêsse recanto aprazível do Estado do Rio, a sua granja ou sitio. V lucrará de tôdas as maneiras!

Vendas e Informações com a Proprietária:

PALMARES IMOBILIÁRIA LTDA.

Av. Graça Aranha, 226 — 11.º and. S/1110/12

Tels.: 32-6556 • 52-5239

Voga Publicidade

PRAIA

NOVA CIDADE BALNEÁRIA EM FRENTE A COPACABANA — TERRENOS À MARGEM DA MAIS LINDA PRAIA — PRESTAÇÕES A PARTIR DE CR$ 420,00

Muita gente morando no local. Hotel Balneário, bar e restaurante já funcionando. Agua já encanada, e luz no hotel e no loteamento. Lindos bangalôs habitados. Comércio, escola funcionando e grupo escolar com verba pronta para construção. Várias igrejas. Condução farta, com linhas de ônibus e lotações dentro do loteamento, e a 20 minutos das Barcas. Ruas e avenidas ensaibradas, com 30 metros de largura, já com meios-fios e calçadas cimentadas. Hôrto florestal próprio para servir aos clientes e arborizar as avenidas. Lotes grandes. Colônia de pescadores. Novo balneário e «bolte» com grande capacidade para servir o crescente número de banhistas. De nossa Praia, se avista com facilidade, Praia Vermelha e Copacabana. Visitem nossa praia para se certificarem desta maravilhosa situação. O Túnel Rio-Niterói já será iniciado conforme Decreto nº 36.603, de 16-12-54, assinado pelo presidente da República. O Túnel Icaraí-São Francisco já está pronto, dando grande valor a êste local. Centro de Saúde, dentro do nosso loteamento, já funcionando, com médicos e enfermeiros. Por lei, publicada no «Diário Oficial», de 5-8-55, ficou considerado Bairro Turístico, isso devido à afluência de gente de tôda a parte. Construção livre. Posse imediata. Entrada a partir de Cr$ 420,00. Sem juros. Contrato imediato em cartório, pelos Decretos-lei ns. 58 e 3.079. Plantas, informações e vendas: com ANTONIO NONATO VIEIRA & CIA. LTDA. Escritório Central: — RUA DA QUITANDA, 20 — 1º ANDAR — SALA 101 — TELS.: 32-8855 e 22-1017. — Esquina com a rua da Assembléia. — SAIDAS PARA O LOCAL: DO ESCRITORIO CENTRAL, quartas, quintas e sábados, às 13h30m. Domingos e feriados, às 8h30m e 13h30m. — Condução grátis. Reservem seus lugares.

CASAS FINANCIADAS

(Pré-Fabricadas – Concreto Armado)

PRECONAR — Fábrica de Premoldados de Concreto Armado

Econômicas e confortáveis — Próprias para zonas balneárias e de veraneio — Condições especiais para a PRAIA DE ITAIPUAÇÚ

3 TIPOS PARA A SUA ESCOLHA:

TIPO A — Sala e dependências — Cr$ 35.000,00, com 50% financiados, mensalidades de Cr$ 600,00.

TIPO B — Sala, quarto e dependências — Cr$ 65.000,00 com 50% financiados, mensalidades de Cr$ 1.100,00.

TIPO C — Sala, 2 quartos e dependências — Cr$ 72.000,00 com 50% financiados, mensalidades de Cr$ 1.200,00.

Já temos encomendas de 56 casas que serão entregues em Dezembro para a praia de Itaipuaçú — A titulo de propaganda estamos oferecendo condições excepcionais para os compradores de lotes nesta praia.

ENCOMENDAS E PLANTAS NO DEPARTAMENTO DE VENDAS:

RUA RAMALHO ORTIGÃO, N.º 12 — 7.º ANDAR — SALA 701 — DAS 9 às 18 horas

(47533) 91

OS MELHORES LOTES E SÍTIOS

Bondes, ônibus e lotações à porta — Estrada do Monteiro, 873 — D.F.

NÃO PERCA A MAGNÍFICA E OPORTUNA OCASIÃO . . .

. . . de adquirir um dos grandes lotes e sítios do BAIRRO "BELCLIMA". O melhor loteamento de Campo Grande, localizado bem próximo da estação, com Avenida de 20 metros de largura, ruas abertas, grandes praças, água potável, meios-fios, etc. Loteamento inscrito de acôrdo com o Dec. Lei 58, no 4.º Ofício de Registro de Imóveis. Lotes planos, já demarcados, medindo 10,00 x 41,70 e 12,00 x 37,00 mts., sítios também demarcados com 80,00 mts. de largura e 128,72 mts. de comprimento, todos com frente para grande avenida com 20 mts. de largura, ótimos para granjas e plantações em geral. Terra muito fértil. — Condições de venda, lotes, com ou sem entrada. Sítios: com 10% de sinal e o saldo em 80 meses. Propriedade da firma construtora Brandão Magalhães & Cia. Ltda. e do corretor Avila Raposo. Tratar na Rua Sen. Dantas, 76, 10.º andar, sala 1.007 — Tel.: 52-0579 e aos domingos no próprio local do loteamento.

(49792) 91

AGORA LHE SERÁ FÁCIL POSSUIR UM SÍTIO

DE 50.000 A 200.000 M2

TERRAS FERTILÍSSIMAS — CLIMA EXCELENTE

Todos os sitios cercados com arame farpado, parte já plantadas, com cana, milho, café, mamoeiros e bananeiras. PREÇO A PARTIR DE CR$ 100.000,00 — ENTRADA 10% facilitada, e o saldo em suaves prestações mensais sem juros. Muita madeira, água nascente, rios e lagoas, junto a Cidade de grande movimento, com cinco Bancos, várias escolas, ginásios, e uma das mais afamadas fontes de água mineral. Faça-nos uma visita sem compromisso, e comprove o que estamos anunciando. Propriedade do Sr. MILTON DE SOUZA CARVALHO — Criador do famoso PROMENADE HOTEL — Vendas a cargo da Imobiliária Oteca Ltda. — Rua da Assembléia n.º 11 — 3.º andar — Sala 302 — Tel.: 42-2378.

(36583) 91

BENFICA — 25 LOTES INDUSTRIAIS

AVENIDA SUBURBANA N.º 757

Vendem-se desde 375 m2 de área e com desvio da Estrada de Ferro, próximo ao Centro, do Cais do Pôrto e com ótimas vias de comunicações. Vendas exclusivas da IMOBILIÁRIA CARRILHO.

Rua Uruguaiana, n.º 118 — 10.º — salas 1.008 e 1.009 — Tels.: 43-9672 e 48-2472.

(10419) 91

APARTAMENTO X SITIO

Vende-se ou troca-se belo sítio, perto Miguel Pereira, duas horas e meia do Rio. — Casa com todo conforto para família grande, piscina, billard. Recebo ou pago diferença. Procurar entendimento com Sr. KURT. — Tel. 23-0887 ou ofertas para Caixa Postal 3443. (21398) 91

TERRENO DE PRAIA

Sem entrada e sem juros. Prestações a partir de 150 cruzeiros mensais, distante 50 minutos das Barcas de Niterói. Tratar diàriamente à Av. Mal. Floriano, 13, 1.º — (antiga Rua Larga). Tel.: 23-3840, com o Sr. J. SIQUEIRA. — Aceito corretores (as.). (21359) 91

UMA CASA MARAJOARA
É SÓ COMPRAR E MORAR

PRAIA DE ICARAÍ!

EDIFÍCIO TAGUS

ENTREGA EM 90 DIAS

RUA OTÁVIO CARNEIRO, 80

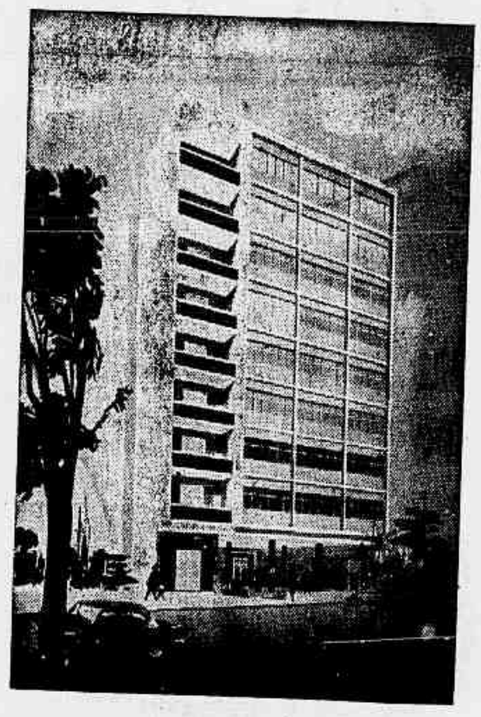

- 9 pavimentos
- Grande jardim tropical com modernissima decoração
- 2 elevadores "Otis"
- Fachada revestida de mosaicos
- Hall principal em mármore com lambrins de cerejeira
- Ferragens "La Fonte"
- Incinerador de lixo
- Reservatório para 80.000 litros d'água
- Construção de primeira

AMPLOS APARTAMENTOS

Prop.: Soc. Imob. Tagus Ltda.

Projeto e construção de

O. SARAMAGO FONSECA

• Varanda • Grande sala • 2 magníficos quartos • Banheiro completo com box e caixa térmica • cozinha c/ fogão de 4 bocas • área de serviço c/ tanque revestido de azulejos • Qto. e banheiro de empregada. Peças amplas e arejados.

GRANDE FACILIDADE NO PAGAMENTO

PREÇOS A PARTIR DE Cr$ 640.000,00

10% de sinal - 40% facilitados, sem juros - O restante em suaves prestações mensais

VENDAS EXCLUSIVAS NO LOCAL, OU COM:

PLANIL *Planejamentos Imobiliários Soc. Civil*

Av. Erasmo Braga, 227 9.º and. - Tels: 22-6670 - 42-0470 - 22-9641
LOJA COPACABANA: R. Barata Ribeiro, 354 - esq. de Hilário de Gouveia
LOJA MEIER: R. Dias da Cruz, 170 - Galeria do Cine Imperator - loja G
Tel: 29-4687 (Abertas diariamente das 16 às 23 horas)

I. CHAZIN OFERECE

EDIFÍCIO MONTE CARMEL — (FLAMENGO)

RUA SENADOR VERGUEIRO, 81

Apartamentos de luxo, todos de frente, com área de 229 m2. Entrega em Dezembro.
Saleta, 2 grandes salas
4 quartos com armários embutidos.
Copa-cozinha.
2 banheiros, quartos de empregada e boa área de serviço e garage.
Preço: Cr$ 1.790.000,00 — 50% até entrega da chave e 50% financiados. T. P. em 5 anos.

—oOo—

No mesmo "Prédio", temos ainda 2 apartamentos de, saleta, 1 e 2 salas,
3 quartos grandes com armários embutidos.
Copa-cozinha e tôdas as demais dependências.
Preço: Cr$ 970.000,00 e Cr$ 900.000,00.

—oOo—

Edifício Deauville, Av. Copacabana, 828, apartamento de sala, quarto, separado, jardim de inverno, saleta, banheiro, cozinha completa, área de serviço com tanque, quarto de empregada com banheiro. No melhor ponto de Copacabana, pagamento facilitado e financiado. Entrega em 3 meses.

—oOo—

Edifício Brasbel — Rua Gustavo Sampaio, 126 — Apartamento de sala, grande jardim de inverno, com 2 e 3 quartos, boa cozinha, área de serviço grande, bom quarto de empregada com banheiro. Frente vista para o mar. Pronta entrega. Facilidade de pagamento e 50% financiado em 5 anos. T. P.

—oOo—

Edifício Ravel — Obra já em andamento — Rua Barão de Icaraí, 32 — Flamengo — Apartamento de luxo, 2 por andar, 140 m2, cada, um grande salão, 3 quartos bons, todos com armários embutidos, 2 banheiros completos, uma grande Copa e Cozinha boa área de serviço, grande quarto de empregada.

ULTIMOS APARTAMENTOS — TUDO A PREÇO DE CUSTO EXATO, SOB CONTROLE DOS PRÓPRIOS CONDÔMINOS

Vendas exclusivas —

I. CHAZIN

Rua Uruguaiana, 104 — 5.º — Sala 505
Tels.: 52-1782 — 52-9595 à noite 37-9139

(54946) 91

Últimos Apartamentos À Venda

Edifício DONA CAROLINA

RUA GENERAL ROCA, 380

Praça Saens Pena

NO CORAÇÃO DA TIJUCA

SERVIDO POR ELEVADOR
Apartamentos de:
GRANDE SALA
AMPLO QUARTO
BANHEIRO COMPLETO
COZINHA c/ fogão de 3 bocas
ÁREA DE SERVIÇO e tanque
PEÇAS INDEPENDENTES E BEM ILUMINADAS

Sinal: Cr$ 10.000,00

Preços a partir de Cr$ 325.000,00

Parte facilitada em prestações mensais a partir de Cr$ 3.375,00, durante a construção sem juros, parte na escritura e no "habite-se" e o restante financiado a longo prazo em prestações mensais a partir de Cr$ 2.002,00, a começar depois da entrega das chaves.

Projeto e Construção:
SOCIEDADE ANÔNIMA DE ENGENHARIA E ARQUITETURA SEA

INCORPORADORA, FINANCIADORA E VENDEDORA:

ORGANIZAÇÃO VASCONCELLOS

AV. RIO BRANCO, 106-108 — 18.º, Grupo 1804
TELEFONES: 32-8461 e 32-8861

(47011) 91

VENDO PETRÓPOLIS - MOSELA

Vendo um terreno à Rua Pedra Branca, 61, Mosela. Preço e condições à combinar. Tratar com Sr. Gastão, Telefones 3645 e 5965, Niterói.

PAULO DE FRONTIN

TERRENOS PARA VERANEIO OU FINS DE SEMANA

Loteamento do "Parque Santa Clara"

Entre lagos, rios, cascatas, matas e montanhas
Onde o calor não existe e o frio é saudável.
O ideal para suas férias e fins de semana.
A SEGUNDA PETRÓPOLIS DO ESTADO DO RIO
Apenas 75 minutos pela rodovia Presidente Dutra ou 100 minutos pelos elétricos da Central.
Lotes privilegiados para sua casa de campo, a partir de

CR$ 335,00 MENSAIS

AGUA - LUZ - TELEFONE - CINEMA - CAÇA - ESPORTE.
Loteamento registrado de acôrdo com o Decreto-lei n.º 58.
COMBINE HOJE MESMO UMA VISITA AO LOCAL, SEM QUALQUER DESPESA.

STAR IMOBILIÁRIA LTDA.

Avenida Presidente Vargas, 417-A — 18.º andar — Salas 1.806 e 1.808, ou pelo telefone: 43-6183.
Existem vagas para corretores, corretoras e inspetores
(39191) 91

COMPRO CASA

Bases Cr$ 3.000.000,00, Cr$ 4.000.000,00 e Cr$ ..... 5.000.000,00, preferência na Visconde de Albuquerque, Lagoa, e no canal, e no centro de jardim. Negócio rápido e direto. Cartas para a portaria dêste jornal n. 26298. (26298) 91

COMPRAMOS TERRENO NA ILHA DO GOVERNADOR

Com aproximadamente 15 metros de frente, informações por obséquio na ATLANTIDA IMÓVEIS LTDA., Rua Senador Dantas n. 80 - 18.º andar — Tel.: 42-2014. (22546) 91

Residência -- J. Botânico

VENDE-SE — negócio direto — terreno 20 x 30 plano e alto — temperatura diferença 6 graus — água em abundância — Um lote c/ prédio 2 pavts.: 1.º c/ 2 salas, hall, sala de jantar, 2 varandas cobertas, toilette social, copa e cozinha; 2.º c/ 3 amplos quartos (2 conjugados) 2 varandas, rouparia, banheiro completo. — Outro lote, dois planos, gramado inglês, lageotas intercaladas, arvoredos diversos em flor; pomar c/ frutas em produção (abacate, kaki, abio, goiaba, mamão, jaboticaba, limão, pêssego e laranja para doce) e viveiro plantas ou horta. — Duas dependências externas, uma c/ garagem e 2 quartos empregados em cima e outra c/ dispensa, banheirô empregados, 2 tanques e coarador. — Cr$ 3.800.000,00 com Cr$ 1.400.000,00 financiados. Para visita favor telefonar 26-5679, com proprietário. (25348) 91

Vende-se 2 apartamentos a Rua Hadok Lobo

Próximo ao Colégio Lafaiete, em fim de construção, c/ 3 quartos, sala, copa e cozinha, banheiro social, jardim de inverno, dependências de empregadas e garagem, tratar à Rua Clapp n. 1, ou pelo telefone 42-6443 com o sr. Raphael. (25368) 91

Pôsto 6--Apartamentos prontos

Vendem-se na Rua Raul Pompéia n. 61, os 2 últimos apartamentos com 2 salas, 2 quartos, banheiro em côr, etc. Acabamento de 1.ª ordem. Poço artesiano para garantir o abastecimento d'água. Preço Cr$ 750.000,00 sendo Cr$ 250.000,00 de entrada, parte facilitada e o restante financiado. Ver no local e tratar na Construtora Veramar, Rua 7 de Setembro n. 141 - 3.º, grupo 2. Tels. 23-5795 e 47-0357. (24292) 91

ZONA BANCÁRIA

LOJA — ANDARES E GRUPOS

Vendem-se, integrantes de magestoso edifício com 36 m. de fachada, a construir imediatamente em terreno próprio.

* Áreas: loja 521, m2., sôbre-loja 637 m2., sub-solo 668 m2. e andar tipo 711 m2., divisível em 26 v salas, integrando grupos autônomos grandes, médios e pequenos, todos com instalações sanitárias privativas.

* Iluminação natural, direta e abundante, em tôdas as salas pela Avenida Presidente Vargas e pela área central de servidão da quadra, a maior da zona bancária, na extensão de 72m., através de 22 janelas.

* Circulação perfeita por meio de 4 elevadores de alta velocidade.

* Escrituras públicas do terreno e da construção imediata, diretamente no nome do adquirente.

* Tratar diretamente com o proprietário, incorporador e corretor.

MILTON FERREIRA DE CARVALHO

Rua Evaristo da Veiga, 16 - 17.º andar — Telefone: 32-5757

(49166) 91

Praça Saenz Pena -- Prédio

Vende-se grande prédio vazio em centro do terreno de 16 x 36ms. à RUA SANTA SOFIA, 233, próximo a Praça Saenz Pena. PREÇO: Cr$ 3.000.000,00 ver no local e tratar com o Sr. Antonio — Telefones: 43-5044 ou 43-5030 até às 11 horas.

(24295) 91

ÓTIMO EMPRÊGO DE CAPITAL

VENDE-SE excelente prédio em construção, já na primeira lage, com projeto de duas lojas com 54 m2, cada uma e seis apartamentos confortáveis. Ótimo ponto comercial. A construção suporta oito andares porém o gabarito é de quatro. Ver na Avenida Nelson Cardoso n. 1325, Taquara, Jacarepaguá. Tratar com o proprietário na Estrada dos Bandeirantes n. 339: Taquara — Sr. Fernando. (24989) 91

TIJUCA

PRÉDIO DE APARTAMENTOS

Proprietário vende no trecho coberto da Av. Maracanã, próximo do Estádio Municipal, prédio de seis apartamentos, todos de frente, com sala, 3 quartos, demais dependências, garagem, quarto de empregada e serviço independentes. Tratar telefone 48-0575. (25321) 91

TERRENO

Com 20 m., na Avenida Venezuela, perto da Praça Mauá, com linha férrea nos fundos, vende-se. Tratar na Rua Carlos Seidl n. 585 — Tel.: 34-8030. (18119) 91

CASA x APARTAMENTOS

Vende-se ou troca-se por apartamentos residência na Glória descortinando belíssimo panorama sôbre a Guanabara. Ver na rua Hermenegildo de Barros n.º 69, com a proprietária e tratar na Rua da Assembléia n.º 28 — 1.º — Tel.: 52-6867 — Base: Cr$ 2.500.000,00. (49163) 91

GÁVEA

Vende-se à Rua João Borges, junto e antes do n. 37, terreno de 10,00 x 27,00. Administradora Duvivier S. A. — Rua Álvaro Alvim n. 31 - 8.º andar. (21372) 91

MOVIMENTO DE TERRA TERRAPLENAGEM

Executa-se qualquer serviço de terraplenagem, com tratores e escavadeiras — Tratar pelos telefones 42-7354 e 42-7295.

(21373) 91

PRAIA BRAVA

ÓTIMOS LOTES NA PRAIA PREÇO CR5 50.000,00

A vista. Tratar na Imobiliária São José Ltda.
Av. Rio Branco 18, 6.º, sala 602.

(42291) 91

AVENIDA BRASIL

RAMOS

Vende-se na Zona Industrial terreno de esquina com 46,00 m. de frente para a Avenida Brasil e ca. 16,00 m. de frente para a Rua Operário Fe es do lado do mar. — Interessados queiram se comunicar com sr. EUGENIO pelo Telefone 22-5130. Rua da Riachuelo, 81-87, dias úteis. (28978) 91

Loja com sobreloja e subsolo no Centro

Em majestoso edifício, com modernas instalações, inclusive, aparelho de ar no sub-solo, prestando-se para qualquer ramo de negócio, área total 300 m2. Transfere-se por Cr$ 3.000.000,00, contrato de 5 anos, com aluguel de Cr$ 10.000,00. Ótimo local, lado da sombra, em esquina de praça e rua de grande movimento, centro bancário, ponto final de diversas linhas de ônibus. Para maiores detalhes, cartas com enderêço para ser procurado, para 24311, na portaria dêste jornal. (24311) 91

ARARUAMA

Terrenos desde Cr$ 30.000,00 sem entrada. Pagamento em 60 meses, sem juros, localização privilegiada desfrutando de duas lindas paisagens entre o OCEANO ATLANTICO E A LAGOA — Tratar na IMOBILIARIA SÃO JOSE' LTDA. — Av. Rio Branco, 18, 6.º andar, salas 601 e 602. (42292) 91

APARTAMENTOS — CASAS — TERRENOS

IMOBILIARIA SÃO JOSE' LTDA.

COMPRA — VENDE e TROCA
Av. Rio Branco 18, 6.º andar, salas 601-2

(42296) 91

COPACABANA — APARTAMENTO

RUA ASSIS BRASIL

Vende-se, excelente, de frente, um por andar, com saleta, living, sala de jantar, grande varanda envidraçada, 4 quartos, 2 banheiros sociais, rouparia, copa, cozinha, área de serviço, 2 quartos com banheiro completo para empregadas e garagem. Base: Cr$ 2.000.000,00, com financiamento. — Walma S/A — Fone 52-8649. (24310) 91

PRAIA DE ICARAÍ

VENDE-SE apartamento, sala dupla, 3 dormitórios, 2 banheiros, cozinha, quarto de empregado, W. C. de empregada — Preço de incorporação, negócio direto entrega em dezembro. Fone: 42-3803 — RIO. (78984) 91

GRAJAÚ -- Em lugar alto

VENDE-SE

Um grande prédio de 3 pavimentos ótima construção com 17 quartos e outras dependências inclusive garagem tendo de frente 19,30 por 60 de extensão
Preço Cr$ 2.500.000,00
Podendo ser 50% financiado
3 lotes de terrenos com 12,25 de frente por 60 metros de extensão cada um
Preço 500.000,00 por lote

(22294) 91

Tratar diretamente tel. 28-9116

BELÍSSIMO APARTAMENTO — GÁVEA

Família por motivo de viagem, vende seu maravilhoso apartamento, acabamento muito fino, no melhor ponto do bairro, composto de 2 salões, 2 dormitórios com ricos armários embutidos e garagem. Preço Cr$ 850.000,00, 40% financiados em 5 anos. Tratar hoje, domingo pelo telefone 37-2439 e de segunda-feira em diante na Sociedade Imobiliária "ICCA" Ltda., Av. 13 de Maio n. 23 - 4.º andar, telefones 42-8597 ou 52-2212. (26302) 91

PRAIAS — RAMAL DE MANGARATIBA

TERRENOS DESDE CR$ 50.000,00 — Casas desde Cr$ 80.000,00 — A vista e a prazo. IMOBILIARIA SÃO JOSE' LTDA. — Av. Rio Branco 18, 6.º sala 602. (42295) 91

LOJAS E SOBRELOJAS

Vende-se a preço de incorporação, com 50% financiado em 10 anos, no centro da cidade, em ótimo local, 2 sobrelojas e 1 loja. Ver plantas e maiores detalhes à Rua Santa Luzia, 799 — 12.º, grupo 1.202 — Tel. 42-7659. (54941) 91

CASA DE LUXO

Vende-se à Rua Conselheiro Olegário n. 38, lado do Estádio Municipal, bela casa com jardim, varanda, 4 quartos, 2 salas, copa, cozinha, etc., tendo no quintal 3 grandes quartos e boa varanda fechada. Terreno medindo 12x55. Preço único Cr$ 2.000.000,00 à vista. Telefone 28-8280. (22334) 91

BELO HORIZONTE

Vende-se imóvel central, prédio de concreto armado, 3 pavimentos, 3 lojas e 34 salas, elevador, comporta mais 2 andares. Coração da capital mineira. Zona bancária e comercial. Lado da sombra. Gabarito 12 pavimentos. Mede 17,50 frente. Área 340ms2; Tratar pessoalmente: JOÃO MAGON — Rua México, 158 — S. 602 — F. 22-3342. (22365) 91

ESTA SEÇÃO CONTINUA NA 5.ª PÁGINA DO 3.º CADERNO -- PARTE II

Correio da Manhã

RIO DE JANEIRO, DOMINGO, 9 DE OUTUBRO DE 1955

3.º CADERNO -- PARTE I
MOVIMENTO IMOBILIÁRIO

Resolva o seu problema de condução

APROVEITE A ÚLTIMA OPORTUNIDADE DE ADQUIRIR UM DOS APARTAMENTOS DO

Edifício APRILIA

RUA RIACHUELO, 154

No centro da Cidade

A 2 minutos da Cinelândia

2 tipos de apartamento a partir de CR$ 215.000,00

★ Sala e quarto conjugado

★ Sala e quarto separado e demais dependências

PREÇOS FIXOS SEM REAJUSTAMENTO

APENAS 5 % DE SINAL E GRANDE FACILIDADE DE PAGAMENTO EM PRESTAÇÕES MENSAIS DE

Cr$ 1.800,00 a Cr$ 3.150,00

VENDAS DIRETAMENTE

IMOBILIÁRIA GERSON S.A.

AVENIDA GRAÇA ARANHA, 206 - S. 310 - Tel.: 22-6797 e 42-7291

OU

Sr. Germano na Maquinarias Minerva S. A. à Rua Riachuelo, 121-B

(41954) 91

FRENTE À PRAÇA DO CONGRESSO

RESERVE SEU APARTAMENTO NO

Edifício PENA BRANCA

AVENIDA AUGUSTO SEVERO, 58

CONDIÇÕES:

* A partir de Cr$ 350.000,00
* Entrada de 10% e o restante grandemente facilitado durante a construção
* 50% financiado em 15 anos

ACOMODAÇÕES:

* Ampla sala
* Quarto independente
* Grande varanda
* Cozinha clara e espaçosa
* Maravilhoso banheiro completo

INCORPORAÇÃO, CONSTRUÇÃO E VENDAS:

CONSTRUTORA MOREIRA, LTDA.

RUA SANTA LUZIA, 799 — 12.º andar — GRUPO 1.202 — Telefone: 42-7659

(50367) 91

FAZENDA

Vende-se ótima fazenda com 258 alqueires de terras, com boa aguada para mantagem de usina Hidro-elétrica, a 12 quilômetros de Cantagalo e 60 de Nova Friburgo, servida por ótima estrada de rodagem, com boa sede, dez prédios de alvenaria e tijolos, com ótima chácara de mangueiras e outras fruteiras, com ótimo rebanho leiteiro de 200 rezes, na sua maioria com sangue Guernesei, Jersei, Holandês e Suíço, em franca produção, com grandes capineiras de Angola, Guatemala, Imperial, Kikuio, Elefante, Crotalaria, com grandes baixadas já drenadas para plantio de cereais, como milho, arroz, feijão, com plantação de bananeiras já começando a produzir, com um Trator Fordson e implementos, uma camioneta F-3 em boas condições, com boa criação de porcas da raça Macau, com boa produção de café e grande plantação nova, com cem alqueires presumíveis de matas com açudagem; nascentes de mananciais próprios, com estrada de automóvel por tôda Fazenda, há 400 metros do nível do mar, com clima temperado de primeira ordem. Vendemos de porteiras fechadas e abertas. Parte à vista e parte a prazo. Rua Sacadura Cabral, 375 (43-7456, sr. Luiz). Sòmente horário comercial.

(43791) 91

Desembargador Isidro – Tijuca

Edifício Dinax II

Junto ao n.º 103, vendem-se apartamentos de fino acabamento com sancas e florões, pintura a óleo e esmalte, com garage subterrânea, elevadores Atlas, construção sôbre pilotis com monumental entrada com jardins.

Construção em centro de terreno. Apartamentos com grande sala, jardim de inverno, 3 quartos, copa-cozinha e dependências de empregada. Área de serviço e tanque em azulejo branco e pisos de cerâmica. Negócio direto com o proprietário no local. Grande prazo para pagamento. Entrega em princípios de 1956.

(50624) 91

Atenção Corretores, Proprietários de terrenos e Sublocadores

COMPRAMOS OU ALUGAMOS

CAIS DO PÔRTO ATÉ LEBLON

Terreno, galpão, garage ou depósito, com o mínimo de 1.000 metros quadrados, mesmo de fundos, com qualquer formato — Telefonar para 34-0442 — Senhor Carvalho. (18160) 91

CORRETORES

Admitem-se para Loteamento de Elite na ZONA SUL, no prolongamento da Avenida Niemeyer, corretores muito bem relacionados, mesmo sem prática, mas que possam fazer plantão noturno na rêde de lojas da Companhia. Ótimas comissões pagas à vista. Tratar com sr. Teixeira, das 15 às 17 horas, à Av. Nilo Peçanha n. 12 - grupo 801 — Tel. 42-5737. (39150) 91

VENDE-SE PALACETE EM COPACABANA

Pronta entrega, construção de luxo em centro de terreno de 12 x 48, na Rua 5 de Julho. Preço base cinco milhões. Informações pelo tele. 27-2709. (22394) 91

ARMAZEM

Pilares. Bem montado, muita mercadoria. Aluguel Cr$ 3.000,00. Loja de 42 m2, com moradia nos fundos e apartamento em cima. Passo contrato. Dr. CLAUDIO — 26-2649, ou das 16 às 18 horas, à Av. Treze de Maio n. 23 - 19.º - s/ 1902, tels. 52-4731 e 52-6590. (20680) 91

APARTAMENTO — IPANEMA

Vende-se por motivo de viagem, apartamento no centro de Ipanema, composto de 1 saleta, sala, 3 dormitórios, varanda envidraçada, cozinha e dependências para empregada. Entrada Cr$ 350.000,00, facilitados Cr$ 90.000,00 e financiamento em 13 anos Cr$ 280.000,00. Preço total Cr$ 720.000,00. Pode-se visitar, hoje, domingo, na Av. Henrique Dumont n. 125, apto. 202, marcar hora pelo telefone 27-2188 e de têrça-feira em diante na Sociedade Imobiliária "ICCA" Ltda., Av. 13 de Maio n. 23 - 4.º andar, telefones 42-8597 ou 52-2212. (47953) 91

PRAIA DA LAGÔA DE ARARUAMA

VENDE-SE

o único e esplendido terreno existente nessas condições, com 135 metros de praia, e superfície de ... 18.000 m2., distante um quilômetro e meio da cidade de Araruama. Facilidade de ligações para água, luz e telefone. Informações com o sr. Ilano Janssen — Araruama. (11533) 91

ENGENHO DE DENTRO

RUA ADRIANO, 124

VENDEM-SE 8 casas, òtimamente localizadas, com 3 quartos amplos, 2 grandes salas, varanda, distribuidor, banheiro completo com "box", cozinha espaçosa, dependências de empregada e quintal cimentado. Construção esmerada. Fogão a gás e aquecedor. Entrega em 60 dias. Rua asfaltada. Preço: Cr$ 700.000,00, com financiamento de 50% e o restante facilitado. Tratar pelo telefone 42-7367, com Fontes, ou à Rua da Assembléia n. 93 — sala 1.707, com Orlando Assis. (26110) 91

Ótima residência em Santa Teresa

Aluga-se ótima vivenda estilo colonial rústico, com duas salas grandes, três quartos, em meio de jardim, muita água, lugar calmo, sem barulho, ótimo clima, condução a quinze minutos do Centro, sita à Rua Terezina, 23. Aluguel base dez mil cruzeiros. Tratar pelo telefone 52-3284. Chaves à Rua Terezina, 19. (17444) 91

COPACABANA — Vendem-se, para famílias de tratamento, em início de construção, apartamentos de alta classe (2 por andar e ambos de frente), no melhor ponto do bairro — Edificio Aratú, de linhas modernas e elegantes, sôbre pilotis, Rua Miguel Lemos, 126, próximo à Pça. Eugênio Jardim. Três magníficos quartos, sendo um duplo, com armários embutidos, amplo living, espaçosa sala de almôço, luxuoso banheiro nobre, cozinha, área de serviço e dependências de empregada. Peças confortáveis e de grandes dimensões, sendo que as principais são pintadas à óleo. Azulejos de côr no banheiro nobre, área de serviço e tanques revestidos de azulejos. Play-ground. Antena de televisão. Garage. Preço Cr$ 1.160.000,00, com as seguintes facilidades: 10% de entrada, 40% durante a construção, e 50% financiados em 10 anos. Incorporação da SOCICO. Um negócio realmente vantajoso, quer pelo confôrto dos apartamentos e qualidade da construção, quer pelo preço e facilidades de pagamento. Informações e plantas diàriamente no local, das 9 às 11, das 15 às 18 e das 20 às 22 horas, ou nos escritórios da companhia SOCICO, Rua Alvaro Alvim, 21, sala 1401-2, tels. 42-1365 e 32-7807.

Socico

(54913) 91

COPACABANA

RUA SIQUEIRA CAMPOS, 241 — APTO. 801

Vendemos ótimo apartamento de frente, compôsto de: saleta, living, 3 quartos, sendo um com armários embutidos, banheiro completo com box, cozinha, quarto e W. C. de empregada e área de serviço com tanque — Tratar com GRAÇA COUTO S. A. INDÚSTRIA E COMÉRCIO — Rua Buenos Aires, 48, 3.º andar — Telefone: 43-7170. (49150) 91

LOTES DE TERRENO NA TIJUCA

Vendemos ótimos lotes na Rua Dr. Catrambi, esquina com Avenida da Tijuca, de 592 m2 a 1.000 m2. Tratar com GRAÇA COUTO S. A. INDÚSTRIA E COMÉRCIO — Rua Buenos Aires, n.º 48, 3.º andar — Telefone: 43-7170. (42030) 91

ÁREAS PARA INDÚSTRIA entre Bonsucesso e Ramos

PERTO DA AVENIDA BRASIL

Vendo desde 6 mil até 42 mil metros quadrados, em terreno plano com água, luz e fôrça — Frente para Avenida Itaóca, tôda asfaltada e servida por lotações e ônibus. Informações na Imobiliária Souto de Oliveira Braga Ltda. à Rua México, 168 – Salas 301 a 305 – Telefones: 22-7278 e 42-5584. (54930) 91

ÁGUAS FÉRREAS

TERRENO

Vendemos ótimo lote, sito na Ladeira do Ascurra, junto e depois do n.º 65, com uma frente de 25,40 e 728,08 m2 de área total, possuindo parte plana para construção imediata, medindo 19,55 x 16,65 m. — Tratar com GRAÇA COUTO S. A. INDÚSTRIA E COMÉRCIO — Rua Buenos Aires, 48, 3.º andar — Telefone: 43-7170. (49148) 91

APARTAMENTOS NO FLAMENGO

RUA MACHADO DE ASSIS, N.º 14

VENDEMOS apartamentos próprios para renda ou moradia, compostos de: entrada — sala — quarto — banheiro e kitchnette. Preços de: Cr$ 200.000,00 a Cr$ 345.000,00 — Tratar com GRAÇA COUTO S. A. INDÚSTRIA E COMÉRCIO — Rua Buenos Aires, 48, 3.º andar. — Telefone: 43-7170. (42029) 91

Terreno — Edifício

AV. VISC. DE ALBUQUERQUE-LEBLON

Preço total Cr$ 3.500.000,00 com facilidade de pagamento. Vendo terreno e edifício de 4 pavimentos — 5 apartamentos — 1 por andar — Amplos apartamentos com garagem. Tratar diretamente com os proprietários — Rua Senador Dantas 76 — 7.º andar, salas 703 e 704.

SOTIC TELEFONES: 42-1689 E 22-7249

(48381) 91

RIACHUELO

Vendem-se em edifício de 3 pavimentos, acabado de construir, os últimos apartamentos de varanda, sala, 2 quartos, cozinha, banheiro, quarto e banheiro de empregado, área de serviço e garage.

Excepcionais condições de pagamento.

Preço: — Cr$ 385.000,00.

Ver hoje no local, à Travessa Cerqueira Lima n.º 190 e tratar no Departamento Imobiliário da ALIANÇA DA BAHIA CAPITALIZAÇÃO — Avenida Presidente Vargas, 642, 20.º andar — EDIFICIO ALBACAP. (21397) 91

APARTAMENTO EM COPACABANA

Vendemos amplo apartamento em adiantado estado de construção, situado na Praça Eugênio Jardim, 19, 6.º pavimento. A terminação das obras poderá ser executada de acôrdo com o gôsto e desejo do comprador, que pagará o saldo do preço diretamente ao construtor. Tratar com Graça Couto S. A. Indústria e Comércio. Rua Buenos Aires, 48, 3.º andar Telefone: 43-7170. (49149) 91

OPORTUNIDADE GRANDE

COPACABANA

Vende-se um Instituto de Massagens Estético-Dedical, com tôdas as instalações e aparelhos modernos, franceses. Informações Av. N. S. Copacabana n. 454, apto. 904. Domingo dia todo e durante a semana de 13-15 horas. (16628) 91

PRAIA DE MURIQUI

VENDO UMA CASA CR$ 150.000,00 — Entrada Cr$ 30.000,00 saldo em Cr$ 2.000,00. Tratar com Domingos — Av. Rio Branco, 18, 6.º, salas 601-2. (42297) 91

PRAIA DE IBICUI

LOTES DESDE 60.000,00 — CASAS DESDE CR$ 220.000,00
Facilitamos o pagamento IMOBILIARIA SÃO JOSE' LTDA.

Av. Rio Branco, 18, 6.º andar, sala 602.

(42293) 91

3.º CADERNO – PARTE II
Locação, Compra e Venda e Anúncios Classificados

Correio da Manhã

RIO DE JANEIRO, DOMINGO, 9 DE OUTUBRO DE 1955

3.º CADERNO – PARTE II
Locação, Compra e Venda e Anúncios Classificados

MOVIMENTO IMOBILIÁRIO

LOCAÇÃO DE CASAS E APARTAMENTOS

LOCAÇÃO DE IMÓVEIS

CONSULTAS:

Escreve-nos o leitor R. Pereira: (9-8-1955) — "Tenho contrato de uma loja, por cinco anos, a findar-se em março de 56. Assíduo leitor de sua seção, convenci-me, pela leitura de diversas respostas suas sôbre a renovatória de prédios comerciais, entre elas as de 17-X-54 e 24-IV. Dêste ano, da necessidade taxativa de ser tentada a renovação dentro do prazo da lei 14.150, quer pelo locatario, quer pelo locador, sob pena de cair a locação na lei do Inquilinato. Em 10-VI, p. p., deparei com sua resposta, tratando do mesmo assunto, em que V. S. admite duas soluções para o caso em aprêço: a primeira é que só cairá na lei de emergência a locação em que ambas as partes deixam de tratar da renovatória no prazo da lei de Luvas, se o locador continuar a receber os alugueres após findar o contrato; e a que dá direito ao proprietário à retomada do imóvel pelos meios legais, sem mais restrições, citando V. S. jurisprudência já firmada a êsse respeito pela 8.ª Câmara.

Satisfaz-me o que li sôbre isso, pois, não podia compreender como, ao locatário, ficavam pràticamente tôdas as vantagens da lei. Explico-me: se êle notifica o proprietário, continua com as garantias legais, da locação e fundo de comércio. Se não notifica, (o que poderá fazer, já de caso pensado), melhor, tem a locação garantida pela lei de emergência e sem aumento do aluguel.

Dirão que êle se sujeita às eventualidades do pedido do imóvel, para uso próprio ou do término da Lei do Inquilinato. A primeira não é fácil, pois seria preciso que o proprietário fôsse comerciante; quanto à segunda, o inquilino, correria o risco, pois, acho muita remota a hipótese de tal lei ser extinta, e o fato de poder continuar indefinidamente com o mesmo valor locativo de uma locação que já data de cinco anos, é bastante tentador.

Preferindo, diante disso, que o inquilino inicie as conversações para a renovatória, pergunto: se êste não o fizer e eu deixar esgotar-se o prazo da lei, poderei contar com uma boa solução para o meu caso (retomar o imóvel para nova locação é sempre útil ao locador) ou estarei sujeito a surprêsas desagradáveis por interpretação jurídicas diferentes das duas hipóteses focalizadas?"

R. — Os princípios versados já foram objeto de consultas e tiveram por fundamento negativas do nosso Poder Judiciário. Tratando-se de interpretação de lei, a mesma é variável, podendo ocorrer surprêsas nas decisões finais. Para evitar preocupações futuras, deve o proprietário iniciar a ação de renovação antes do período fatal determinado pelo Decreto n. 24.150-34, conforme preceitua seu art. 26.

Na hipótese de não ser tentada a renovatória, o valor da locação é interrogativo, não se podendo afirmar em que rumo o mesmo se processará no futuro.

O leitor Antônio Silva escreve-nos: (15-8-1955) — "Costumo passar meses fora do Rio, deixando a casa fechada e completamente mobiliada. A pessoas amigas e parentes, quando vêm ao Rio, ofereço minha casa para que se hospedem durante a permanência. Meu senhorio acha irregular est. situação e passou a exigir (porque o aluguel é antigo e, portanto, barato) que eu ou minha espôsa façamos, pessoalmente, o pagamento do aluguel em seu escritório ou, então, remetamos a importância através de um Banco, não mais aceitando o modo como vinhamos fazendo, isto é, remetendo o dinheiro a um amigo que pagava o aluguel e arrecadava o recibo.

Consulto: posso ou não hospedar em minha casa quem eu quiser, estando ausente do Rio? Pode, em face da lei, o senhorio exigir que o pagamento do aluguel seja feito em seu escritório, — por mim, pessoalmente, ou por minha espôsa? Terão o mesmo valor, perante a lei, como prova do pagamento do aluguel, o recibo que o Banco der da remessa do dinheiro e o do aluguel?"

R. — As indicações formuladas pelo consulente dependem de seu contrato de locação. A hospedagem temporária não invalida o contrato de locação; no entanto, o empréstimo gratuito ou não do imóvel, pode dar margem à sua rescisão, assim como acontece com a sublocação.

A exigência feita pelo proprietário para que o aluguel seja pago em seu escritório, pessoalmente, não se justifica, pois, não é a presença do locatário no dia em que finda o aluguel da locação no escritório do locador que faz convalescer a locação, mas os requisitos da observância de seus principios contratuais.

Locação de Imóveis — Consultas — Seção Imobiliária — "Correio da Manhã" — Assembléia, 109.

Centro

CENTRO — Aluga-se o apto. 204 à Rua Ubaldino do Amaral 41 em estado de novo com sala, quarto, cozinha, entrada e banheiro. Chaves c| o zelador. Tratar Banco Irmãos Guimarães — Adm. Bens. R. da Quitanda 80 — Tel.: 52-4165. (20628) 1

SALAS PARA ESCRITÓRIO — CENTRO — Aluga-se ótimas salas ou grupos desde Cr$ 1.000,00. Ed. Pensotti. Rua do Riachuelo n.º 44 — Tratar na s|401 com sr. ACHILLES. (14679) 1

CINELANDIA — Aluga-se apartamento Rua Alvaro Alvim 24 de frente para Praça Marechal Floriano composto de 2 amplas salas independentes, banheiro completo e kitchnete. Chaves no apto. 801. (22407) 1

CENTRO — Aluga-se em primeira locação otimo apto. 502 a Rua Washington Luiz 111 com sala, 2 quartos cozinha e banheiro. Chaves com o porteiro. Tratar Banco Irmãos Guimarães. Adm. Bens — R. da Quitanda 80. — Tel.: 52-4165. (20627) 1

CENTRO — Edificio Patriarca Largo S. Francisco 26. Aluga-se o Apartamento n.º 1414 de sala e entrada conjugada, banheiro completo e kitchnete. Chaves com porteiro. Tratar R. Beneditinos 26-A tel.: 43-4414 com Srs. Ayres ou Henrique. (18300) 1

CENTRO — Aluga-se para residência ou escritório, ótimo apto. de frente, de sala, quarto e banheiro, situado na rua da Quitanda esquina de 7 de setembro. Aluguel Cr$ .... 4.000,00. Informações com o proprietário. Tel. 26-3769. (26002) 1

CASTELO — Aluga-se otimo apto. c| 2 quartos, varanda, kitchnete e banheiro com telefone e geladeira. Favor marcar visitas, pela manhã no tel.: 25-1495. (20660) 1

Alugam-se no Edificio Patriarca, salas no 1.º andar, de frente para o Largo de São Francisco. Chaves e informações na portaria com o sr. Aguiar. (14686) 1

CENTRO — Aluga-se à Rua da Assembléia 51, grupo 602 constando de 4 salas, e banheiros, proprio para escritorio. Podendo ser visto diàriamente. Tratar à Rua do Rosário, 84, 6.º andar, tel. 43-1647. (16415) 1

RUA DEBRET 23 (Em frente ao Min. da Fazenda) — grupo 413: saleta, 3 salões e serviço sanitário, 140m2 aproximadamente. Cr$ 15.000,00. Chaves com zelador. Adm. Nacional — Av. Pres. Ant. Carlos 615, 2º pavto. — Tel. 42-1314. (17453) 1

LARGO DE S. FRANCISCO, 26 — Edificio Patriarca. Aluga-se os apartamentos 302 e 303 ver no local. (24154) 1

EDIF. PORTUGAL — Franklin Roosevelt, 39. Aluga-se sala 720 vazia. Banh. kit. Aluguel Cr$ 3.500,00. Chave na portaria. Sr. Barreto de 8 às 11 horas. (14522) 1

SOBRELOJA — Aluga-se ponto comercial, quase esquina da Av. Rio Branco, Edificio Civitas, Rua Santa Luzia, 199. Informações 42-9712, com dona MARIA. (20322) 1

CENTRO — Rua da Quitanda, 30 — 5.º pavimento — Alugamos magnificas salas para escritorio, com banheiro privativo e Kitchnette, em 1a. locação — Ver no local e tratar na Empresa Brasileira de Administração Ltda. — à Rua da Quitanda 47 3.º andar — Sala 1 — Tel. 22-5827. (25178) 1

CENTRO — Aluga-se o apto. 1205 à Rua Leandro Martins 22, com sala, quarto, banheiro, cozinha com fogão de 4 bocas. Sala e quarto separados. Chaves no local. Tratar Banco Irmãos Guimarães. — Adm. Bens. R. Quitanda 80. Tel.: 52-4165. (20629) 1

CENTRO — Esplanada do Castelo — Aluga-se à Av. Marechal Câmara, 271, 10.º andar, ótimo Grupo, de salas c/100 ms2 c/elevador privativo para os 3 últimos andares. Ver e tratar no local com o Sr. Octavio ou pelos tels. 37-2035 e 52-4214 com o Sr. Andrade. (22377) 1

ALUGA-SE magnifica sala, clara e ventilad., no Ed. Darke — Chave sala 1516. Av. 13 de Maio, 23. Ver e tratar tels. 32-4046 e 26-4823. Preço Cr$ 3.300,00. (11633) 1

RUA MEXICO 70 apto. 410 — Saleta, sala, banh. completo e kitchnete. Tambem serve para residencia. Cr$ 3.200,00, mais impostos. Chaves com porteiro, Administradora Nacional. — Av. Pres. Ant. Carlos 615, 2.º pav. Tel.: 42-1314. (18264) 1

TRASPASSA-SE o contrato de 2 otimas lojas no edificio 19 de Abril — Av. Rio Branco n.º 20 — Tratar pelo telef. 23-1353. sr. Antonio. (18286) 1

TRASPASSA-SE o contrato de 2 otimas lojas no edificio Avenida 25 — A Av. Rio Branco n.º 25 esq. Rua São Bento — Tratar pelo telef. .... 23-1353 sr. Antonio. (18287) 1

CENTRO — Alugam-se os apartamentos 1504 e 1513 do Edificio Patriarca — Largo de São Francisco, 26, com sala, saleta, terraço, banheiro e kitch. por 3.600 cruzeiros. Chaves com o porteiro Aguiar. — Tratar na Organização Técnica Imobiliária Norma Ltda. Rua do Carmo, 71 — 8.º andar, salas 801 e 802. (22467) 1

ALUGO sala para firma ou escritório à Av. Almirante Barroso, 97, 10.º andar, sala 1007. 32-7940 ou 26-6503. (14674) 1

LAPA — Aluga-se o apto. 517 (frente) da Rua Taylor, 31 de qto. banh. e kitch. 1a. ocupação — Alug. 2.600,00 — Tratar na CIVIA — Trav. do Ouvidor 17 — Loja Tel. 52-8166. (14579) 1

CENTRO — Alugamos por 4.500 cruzeiros apto| 902 rua México 70, para residencia ou escritório — com saleta, quarto, banh. Kitch. — Ver no local e tratar KAIC — Rua do Carmo, 27 — 6.º andar — 22-1860. (14593) 1

CENTRO — Alugamos a partir de .. 2.700 cruzeiros, aptos. de entrada, sala e quarto conjuugados, banheiro, Kitch. e pequena varanda — Ver na Rua Taylor 31 nos 2.º — 6.º — 8.º — 11.º e 12.º pavimentos — Tratar na KAIC — Carmo 27 — 6.º — 22-1860. (14595) 1

PRAÇA PARIS — Loja — Aluga-se em ótimo ponto. Aluguel 10 mil — Ver na Av. Augusto Severo 68 — e tratar na CIVIA — Trav. do Ouvidor 17 — Loja — Tel. 52-8166. (14583) 1

CENTRO — Alugam-se otimos aptos. totalmente pintados, constando de 1 e 2 quartos, sala, banheiro e cozinha. Ver a rua do Senado 184 (chaves com o porteiro) e tratar na rua Debret 23 — 11.º andar, s|1111|15. — Tel.: 42-8271. (49814) 1

CENTRO — Aluga-se o apto. 917 do edificio Patriarca, no Largo de São Francisco, 26, com sala, quarto, banheiro, hall e kitchnette. Chaves c| o porteiro. Tratar Banco Irmãos Guimarães — Adm. Bens — R. da Quitanda, 80 — Tel.: 52-4165. (20630) 1

CENTRO — Aluga-se grande loja, c| 2 sobrados corridos. com entrada independente, em terreno de 9 x 45, serve para depósito, laboratório ou qualquer indústria ou grande firma — Tratar com Lopes, tel. 42-0919. (12518) 1

ESCRITORIO COM DUAS SALAS MOBILIADAS — Passa-se em ótimo ponto junto a Av. Almirante Barroso, escritório de frente com 2 amplas salas, saleta e WC. privativo. Base Cr$ 70.000,00. Aluguel antigo. Tratar pelos tels.: 42-2577 e .... 22-3689 das 9 horas em diante (2.a feira). (14732) 1

CENTRO — Alugamos no Ed. Kosmocap ótimo grupo de 3 salas, com 2 sanitários privativos —área 60 m2. de frente — zona bancaria — tratar na KAIC — rua do Carmo 27 — 6.º — 22-1860. (14594) 1

LAPA — Alugam-se à R. Taylor, 31, os seguintes aptos. de frente: 604/5/8/9 (1a. ocupação), de saleta, qto., banh. e kit. Alug.: 2.700,00. Tratar na CIVIA, Trav. Ouvidor, 17, loja, tel. 52-8166. (16677) 1

CINELANDIA — Pra consultório ou Escritório. Aluga-se no Edificio "Goes" à Rua Alvaro Alvim, 27, 11.º grupo 113. Composto de sala de espera, duas grandes salas, banheiro e cozinha. Ver diàriamente. Chaves na portaria com o sr. Raul. Tratar à Rua São Bento, 20, 43-1330 com o sr. Coimbra (12520) 1

ALUGO — o apartamento nº. 1.516 do Edificio Patriarca, no Largo de São Francisco. 32-7949 ou 26-6503. (07815) 1

DARKE — Alugo excelente grupo 2 salas e sanitario 6.º andar. Cr$ .... 6.800,00 mais condominio e impostos. 46-3718. (21485) 1

CINELANDIA — Local para charutaria. Aluga-se no "hall" do edificio a rua Evaristo da Veiga 16 quase esquina da Avenida Treze de Maio. — Tratar no 17º andar com Milton Ferreira de Carvalho. (16767) 1

LAPA — Alugam-se a Rua Taylor 31 os seguintes aptos. de frente: .. 606|7 (primeira ocup.). Peças: saleta qto., banh. e kitch. Alug.: 2.700,00 cada. Tratar na CIVIA. Trav. Ouvidor 17 — Loja. Tel.: 52-8166 (24377) 1

SALA PARA ESCRITORIO — Aluga-se uma a rua da Carioca, n.º 34 3º andar. Ver no local e tratar em Atlas Administradora Limitada rua da Quitanda 3 — 6.º andar — 42-6945. (25433) 1

SALAS — Alugam-se salas para escritorio no sobrado da rua do Costa 12, esquina da Avenida Marechal Floriano n. 132 — Chaves na loja. Tratar em Atlas Administradora Limitada Rua da Quitanda 3 — 6.º andar 42-6945. (25434) 1

CENTRO — Aluga-se alguns andares na rua Sete de Setembro, 43 — Edificio Santo Alberto. — Chaves c/ Orlando. (22504) 1

CENTRO (Rua da Quitanda, 30) — Neste edificio, alugamos salas em primeira locação, com banheiro privativo, de frente ou de fundos, a partir de Cr$ 4.000,00, exclusive despesas. — Ver no 1.º andar, das 14 às 16 horas e tratar com o dr. LAURO, pelo telefone 23-0511, das 15 às 18 horas. — Diàriamente. (25350) 1

CENTRO Largo de São Francisco — Alugam-se as salas 612 e 613 de frente, no Edificio Patriarca, juntas ou separadas, para escritórios ou consultório. — Chaves com Aguiar na portaria do Edificio ou Bianor e tratar com MENDES, pelos telefones 22-0585 e 22-1825. (26353) 1

CINELANDIA — Passa-se contrato 2 boas salas, Rua Alvaro Alvim, aluguel Cr$ 5.000,00 — Tratar com Pedro Theberge, à Rua México n.º 168, 7.º andar, telefone 32-7575. (21414) 1

CASTELO — Aluga-se, pelo prazo de um ano, a casal sem filhos e de alto tratamento, confortável apartamento, luxuosamente mobiliado, inclusive com geladeira e telefone, situado à Avenida Beira Mar. — Tratar pessoalmente à Rua da Quitanda, 20, sala 408, das 16 às 18,30 horas. (22575) 1

CENTRO — Aluga-se apartamento no edificio à Rua Joaquim Silva, 132, esquina da Rua Evaristo da Veiga — Procurar o sr. Salvador Garretano, das 15 às 18 horas, nos dias úteis. (21417) 1

ALUGA-SE no Edificio Darke à Avenida 13 de Maio, 23, 16, andar, sala 1624, um ótimo conjunto com divisão todo atapetado, próprio para dentista. — Sanitário independente, caixa dágua para 600 litros, gás, etc. — Tratar pelo tel. 43-6463, com o sr. JAYME, — Chaves na portaria do edificio com o sr. AMADEU (16710) 1

EDIFICIO PATRIARCA — Alugamos nesse edificio, ótimo apartamento de saleta, sala, banheiro completo e kitchnete. Somente para escritório comercial. — Aluguel Cr$ 4.000,00 — Para visitas e maiores detalhes pelos telefones 42-7067 e 32-6545. (16712) 1

CINELANDIA — Loja — Aluga-se para artigos finos a do "hall" do edificio à Rua Evaristo da Veiga, 16, em frente a Câmara dos Vereadores, com direito a luminoso externo na fachada do edificio. — Tratar no 17.º andar com MILTON FERREIRA DE CARVALHO. (16766) 1

CASTELO — Alugo um conjunto ou apartamento 401-2, do edificio "Fampico", à rua do México, próprio para médico ou dentista, etc., constando de vestibulo, 2 banheiros, kitchenete, armário embutido e gás. Aluguel Cr$ 14.000,00. — Ver c/ o porteiro e tratar c/ OSWALDO SANTOS PARENTE, av. Nilo Peçanha, 12, salas 413-414. (22516) 1

ALUGA-SE apartamento luxo, completamente pintado, com sala, dois quartos, banheiro completo, cozinha. Aluguel 4.500,00 e taxas; fiador. Avenida Getúlio Vargas, 2007, apto. 1706. Está aberto. (28995) 1

Andaraí e Grajaú

GRAJAU' — Rua Caruaru 464 — C| 8 apto. 202 — Alugo este apartamento constando de sala, dois quartos, banheiro, cozinha e otima area de serviço. Aluguel Cr$ 3 mil. Chaves por favor no apto. 201. Tratar pelo tel.: 52-4055 — C| D. Leyda. (14691) 3

GRAJAU' — Aluga-se apartamento com 3 quartos, ampla sala, otimo banheiro, quarto e dependencia de empregada. Rua Gurupi 81 — Ver a qualquer hora. (18299) 3

GRAJAU' — Aluga-se casa pequena com garage, tratar a Rua Gurupi 81. (18298) 3

GRAJAU — Apartamentos, alugamse, de dois quartos, sala, banheiro, cozinha, área e dependencias de empregados, à Rua Visconde de São Vicente, 52 e 54. (23362) 3

GRAJAU' — Alugo à Rua Grajaú, otima residencia em vila inteiramente residencial, constando de: 2 qtos., 1 sala, 1 saleta, banheiro completo, deps. empr., area com tanque. — Tratar com BRUCKMANN — Avenida Nilo Peçanha, 155 — s| 710. Telefone 42-9630. (45795) 3

GRAJAU — Aluga-se magnifico apartamento, de n. 102, à rua Visconde de Santa Isabel n. 469, no melhor trecho da rua, proximo à esquina da rua Mearim, com tres quartos, 2 salas, copa e cozinha, varanda, banheiro de côr, dependencias de empregada, com direito à garagem. Aluguel Cr$ .... 6.000,00 mensais. Ver e tratar no local, diariamente. (26366) 3

GRAJAU — Alugam-se apartamentos ótimos em 1.ª locação, próximo ao Cine Santa Alice, à Rua Sebastião Paula, 84 (começa na Rua Barão de Bom Retiro, 1458) tendo saleta, sala, 3 bons quartos, cozinha com fogão Ultra-gás, banheiro completo, área e dependências para empregados. — Aluguel Cr$ 4.000,00 — Ver a qualquer hora e tratar na Construtora L. Martins S. A. — Rua México, 11 — Sala 502 — Telefones 22-1055 e 52-2873 26350) 3

GRAJAU — Aluga-se ótima casa recentemente remodelada com 3 quartos, 2 salas, banheiro completo e dependências de empregada e quintal. — Ver à Rua Barão de Mesquita, 789 (chaves n.º 791 C/1) — Tratar na EBIL — Empresa Brasileira de Imóveis S. A.; sito à Rua Senador Dantas, 74 — 1.º andar ou pelo telefone 52-9059, das 9 às 12 e das 14 às 18 horas. (25377) 3

Botafogo e Urca

BOTAFOGO — Alugamos a rua Senador Vergueiro, 138 — 2.º bloco apto. C.02 - c/sala, 2 quartos, banheiro, cozinha, depen. e grande terraço — 13.º pav. chaves local, tratar na E. U. C. I. - av. Erasmo Braga, 227 - 3.º anda. telefone 42-1077. (26104) 4

CASA NA URCA — Aluga-se ou vende-se — 2 pavtos.: 3 quartos, living, entrada p| carro. Zona de 4 pavtos. Inf. tel. 52-1236. (17494) 4

BOTAFOGO — Loja — Aluga-se nova com duas portas, a rua Camuirano, esquina de Voluntários da Pátria, 344 — Aluguel Cr$ 8.000,00 — Tratar na Atlas Administradora Limitada — Rua da Quitanda, 3 6.º andar tel. .. 42-6945. (25281) 4

BOTAFOGO — Alugamos ótimo apartamento de frente em primeira locação, à Rua Voluntários da Pátria, 266, apto. 401 com três quartos, uma sala, banheiro cozinha, área de serviço com tanque. Ver no local, chaves com o porteiro, e tratar na Seção de Locações do Banco Imobiliario e Comercial S. A., à Av. Erasmo Braga, 255-A sobreloja, no horário de 9,30 às 17 horas, pelo telefone 52-3833, ramal 41. (14547) 4

BOTAFOGO — Aluga-se ótimo apartamento à Rua Humaitá, 56-1001, c/ jardim de inverno, sala, 2 quartos e demais dependencias, inclusive para empregada. Primeira locação. Chaves c/ porteiro. Tratar c/ Dr. Duarte, Av. Rio Branco, 183, s/ 606, Tels. 42-3839 25-5581. (21296) 4

URCA — Aluga-se magnifica residencia, com 2 pavimentos, terraço coberto e garagem. Tendo no 1.º pavimento hall, 2 salas, copa, cozinha, área com tanque e dependencia para empregada — 2.º pavimento com 3 grandes quartos, 2 varandas e banheiro completo — Ver à rua Roquette Pinto 82, antiga Irineu Marinho — Tratar à rua do Ouvidor 160 — 5.º andar, sala 514 com Menescal — Tel. 23-6075 — Aluguel 8.000,00. (25270) 4

ALUGA-SE confortavel casa, centro de jardim, varanda, terraço, 3 salas, 4 quartos, garage e dependencias. R. Miguel Pereira, 22, Botafogo. (21263) 4

BOTAFOGO — Rua Eduardo Guinle 19. Alugamos otimos aptos. em primeira locação, constando de 2 salas, 3 quartos, banheiro, cozinha e demais dependencias — Edificio sôbre pilotis, em magnifica localidade. Ver no local com o porteiro e tratar na Empresa Brasileira de Administração Ltda, a Rua da Quitanda n.º 47, 3.º andar, sala 1. Telefone 22-5827. (05707) 4

BOTAFOGO — Rua 19 de Fevereiro, 71 — Alugamos amgnificos aptos. 1 por andar, em primeira locação, constando de sala, 3 quartos, banheiro, cozinha, quarto e banheiro de empregada e garage. Ver no local e tratar na Empresa Brasileira de Administração Ltda., à Rua da Quitanda, 47, 3.º andar, sala 1 — Tel. 22-5827. (22230) 4

BOTAFOGO — Alugam-se apartamentos em 1a. locação com quarto, banheiro e Kitchnette à rua Camuirano, esquina de Voluntários da Pátria, 344. Tratar na Atlas Administradora Limitada — Rua da Quitanda 3 — 6.º andar — Tel. 42-6945 — Aluguel Cr$ 2.800,00 e Cr$ 3.000,00. (25283) 4

BOTAFOGO — Aluga-se o apto. S-101 da rua Marechal Francisco Moura 218 com sala, quarto, separado banheiro, cozinha e WC. de empregada, Tratar na Auxiliadora Predial S. A. Trav. Ouvidor 32 — 2.º andar das 12 as 17 hs. Tel.: 52-5007. Chaves no apto. 103 das 10 as 10,30 hs. (20657) 4

URCA — Alugo o apto. 22 da rua Candido Gaffrée 54, constando de saleta, sala, 2 quartos, banheiro, cozinha, área com tanque e dependencias de empregada — Aluguel ...... 4.800,00 — Para ver pedir as chaves por favor no apto. 32 e tratar com OLYNTHO RIBEIRO — à rua Júlio de Castilhos 25 — apto. 1202 — Tels. 47-1841 e 47-5885. (21311) 4

HUMAITA' — Alugo ou vendo em edificio de 3 pavimentos na Rua Maria Eugenia 23, o apto. 302 com sala, 2 quartos, banheiro, cozinha, quarto e WC. de empregada e área com tanque. Ver das 14 as 18 horas. Tratar com Milton Magalhães na Avenida Erasmo Braga 255, sala 404. — Tel.: 22-6128. (18296) 4

ALUGA-SE a R. Mena Barreto (c| ou sem moveis), espaçosos quartos e salas, a casais, rapazes ou moças que trabalhem fora. Trata-se de residencia com jardim na frente e otimo quintal. Tem muita condução. Bonde 9 à porta. Informações pelo telefone 26-9586 até ao meio dia. (18282) 4

MAGNIFICO apartamento novo aluga-se — Centro Jardim, living, sala jantar, 4 quartos, 2 banheiros, 2 quartos empregada e demais dependencias. Deposito malas, armarios embutidos e tudo necessario conforto familia alto tratamento. Vista deslumbrante. Positivamente não falta agua, garage 2 carros. Tel.: 26-6363. (16662) 4

BOTAFOGO — Aluga-se na Rua A, n.º 90, esq. Barão de Lucena, o apartamento 301, de frente, com 2 quartos, sala, cozinha, varanda, quarto de banho completo e dependências de empregada. Chaves com o porteiro. Tratar com o Sr. Jorge — Telefone: 22-2037. (25124) 4

BOTAFOGO — Alugamos ótimos apartamentos, a Rua Teodoro Hertz, 90 (Esquina de Barão de Lucena) aptos. numeros 104 e 204, com 3 quartos, sala, cozinha, banheiro social completo, com box, quarto e W.C. de empregada, área de serviço com tanque. Ver no local, chaves com o porteiro e tratar na Seção de Locações do Banco Imobiliario e Comercial S. A., à Av. Erasmo Braga 255-A, sobreloja, no horário de 9,30 às 17 horas, pelo telefone 52-3833, ramal 41. (14549) 4

BOTAFOGO — Alugam-se à R. Estacio Coimbra, 37, predio sôbre pilotis, 1a. ocupação), ótimos aps. de sala (20m2) 2 excelentes qts. (1 c/ 18m2), banh., cozinha e dep. p/ emp. Alug.: 5 mil. Ver os aps. 103/4, e tratar na CIVIA, Trav. Ouvidor, 17, loja T' 52-8166. (16676) 4

BOTAFOGO — Aluga-se ótimo apartamento de frente, muito arejado e claro, com entrada, duas salas, 2 varandas, 2 quartos, banh. compl., copa-cozinha c| arm. embut., dep. empreg., área e tanque. Lugar para guardar carro, 3º. andar. Tem elevador e não falta água. Aluguel Cr$ 5.700,00. Vêr: rua Marquês de Olinda, 90, aptº. 23, chaves com o porteiro. Informações com Dr. ROSE — tel. 23-2128. Ramal 160. (10826) 4

HUMAITA — Alugamos apartamento de saleta, sala, 3 quartos, sendo, 2 conjugados, 2 banheiros sociais, cozinha, banheiro e dependências de empregadas. — Rua Humaitá, 144 — Apto. 502 — Preço Cr$ 5.500,00 mensais. — Tratar na Imobiliária Lemos Ltda., à Avenida Nilo Peçanha, 26. Sala 702 — Tel. 22-2483. (16737) 4

BOTAFOGO — Aluga-se o magnifico apartamento 901, de frente da Rua Marquês de Abrantes, 200 — C. 3, de 3 quartos, ótima sala, banheiro completa, cozinha grande dependências de empregados, ver no local e tratar à Avenida Erasmo Braga, 299 — 5.º andar — Sala 503. — Tels. 42-4686 e 52-5008. (18301) 4

ALUGA-SE — Confortável sala de frente, mobiliada, a pessoa de tratamento e respeito. — Fone: 25-3216. Domingo até às 11 horas, segunda-feira, depois das 15 horas. (25402) 4

ALUGA-SE apartamento de frente, à rua Voluntários da Pátria, 190, com quarto, boa sala, banheiro e pequena cozinha, a ser entregue pintado. — Aluguel Cr$ 3.200,00 e taxas. — Chaves à rua D. Mariana, 79 — Dias úteis de 8,30 às 10,30 horas (22591) 4

ALUGA-SE APTO. (Novo), de 3 qto. sala e demais dependências para empregada. O apto. é o 802 (último andar e de frente) da rua São Clemente 373. Chaves com o porteiro. Aluguel Cr$ 5.000,00 e fiador idôneo. Tratar com Rebello à Rua Buenos Aires 95, das 10 às 12 e das 14 às 17. (14656) 4

RUA BAMBINA 66, Apt. 301 — Alugo ótimo quarto mobiliado para rapaz distinto que trabalhe fora. — Preço Cr$ 1.500,00 com café da manhã. (22591) 4

ALUGA-SE um quarto ou uma sala de frente com moveis com ou sem jantar. Para casal ou pessoa distinta (referencia). Praia de Botafogo, Perto da Sears — Telefone 46-4359. (24416) 4

BOTAFOGO — Aluga-se Rua Vol. Patria 340 apto. 210, quarto sala conjugados, kitchnete, banheiro. Tratar na Regia Imobiliaria Ltda. Rua Marq. Abrantes 37, sala 102. 45-7588. (16810) 4

BOTAFOGO — Aluga-se com fiador o apartamento 802 do Edificio Tabapuan, sito a Praia de Botafogo 74, com dois quartos, duas salas, varanda de frente e de fundos, corredor, cozinha banheiro copa, quarto e banheiro de empregada, área de serviço com tanque, armario embutido e garage. Tratar com a Riopolis Imobiliaria Av. Rio Branco 277 — 8º andar, grupos 809 e 810 chaves com o porteiro. (18345) 4

PRAIA DE BOTAFOGO — Aluga-se ótimo apartamento de frente com linda vista, composto de: saleta, sala, jardim de inverno, três quartos com varanda, copa, cozinha com armários, banheiros em côr, área dependência de empregada, aluguel mensal de Cr$ 6.500,00 — Ver à Avenida Pasteur, 120, com o porteiro e tratar com o sr. PEDRO na Imobiliária Delamare S. A. ou pelos telefones 43-6737 e 43-1155. (16786) 4

URCA — Alugamos à Rua Otávio Corrêa, 202 — Apto. 201, com 2 quartos, sala, banheiro, cozinha, quarto e W. C. de empregada, área de serviço com tanque. — Tratar na KAIC — Rua do Carmo, 27 — 6.º andar — Tel. 22-1860. (14598) 4

RUA SÃO CLEMENTE, 103 C. 22 — Botafogo — Aluga-se casa com quarto, 2 salas, banheiro, cozinha e área. Ver e tratar no local com o sr. ALMEIDA. (24401) 4

BOTAFOGO — Aluga-se o apartamento 602, da Rua da Passagem, 72 com quarto, sala, banheiro e kitchenete, primeira locação, de frente, por Cr$ 3.000,00 — Chaves na portaria e tratar com o sr. MANOEL — Avenida Presidente Vargas, 463 — 2.º andar — Tel. 43-4063. (21343) 4

BOTAFOGO — Aluga-se à Rua Voluntários da Pátria, 266 em 1.º locação o apartamento, 403, com 1 sala grande, 3 quartos, boa cozinha, quarto de banho com box, 2 elevadores, área com tanque azulejado. — Dependências completas de empregada. — Ver no local. — Tratar pelo telefone 37-5699 — Aluguel de Cr$ 5.500,00. (22499) 4

BOTAFOGO — Aluga-se o apartamento 201 da Rua Henrique Novais, 22, antiga Santa Teresinha, com sala, 2 quartos, varandas e dependências de empregada, mobiliado, com geladeira e telefone por Cr$ 6.000,00. — Chaves por favor, no apartamento 202. — Tratar com o sr. MARIO — Rua do Carmo, 38 — Tel. 42-0054. (22520) 4

Catete e Glória

GLÓRIA — Aluga-se, rua Benjamin Constant, 90, apartamento de sala, quarto, banheiro e cozinha. — Tratar para ver. Fone 26-8066. (24430) 5

ALUGO, à rua Sto. Amaro, 184, primeira locação, os aptos. 103, 104, 210, 212, 214, 307, 311 e 313, por Cr$ .... 3.200,00; os aptos. 101, 112 e 201, por Cr$ 3.500,00, e os aptos. 102, 302, 304 e 306, por Cr$ 3.600,00. — Ver com o sr. Walter, e tratar à rua São José, 90, sala 2003. (21338) 5

ALUGA-SE quarto mobiliado, em apartamento distinto, a cavalheiro de todo respeito que trabalhe fora. Ver na rua Bento Lisboa, 20, apto. 401, Catete, das 8 às 12 horas. Não se atende pelo telefone. (22498) 5

GLORIA — a 200 metros da praça Paris, com linda vista para a Baía de Guanabara, aluga-se ou vende-se apartamento de luxo, acabamento perfeito, todo pintado a oleo, com grande salão de 29 m2, sala de jantar com porta corrediça, 2 magnificos quartos com 3 armarios embutidos, otimo acabamento, assoalho especial tratado com Sinteko, banheiro social com box, esplendida cozinha com instalações completas, azulejos até o teto, otima area com 2 tanques de marmore e azulejos nas paredes, grande quarto de empregada, banheiro de serviço com box. Box na garagem. Ver á rua Candido Mendes, 157, apt. 1003. Chaves com o porteiro. Após verificar o apartamento, pedir informações pelos telefones 27-0498 ou 52-4033. (24331) 5

GLORIA — Aluga-se, mobiliado, o apartamento 603, da Rua Benjamin Constant, 60, composto de sala, quarto, varanda, banheiro completo e kitchnete. — Chaves com o porteiro do Edificio. — Tratar no Banco Belo Horizonte S. A. — Rua do Rosário n.º 114. (25322) 5

GLORIA — Apartamento de luxo — Alugamos à Rua Cândido Mendes, 157, apartamentos excepcionalmente confortáveis e amplos, em primeira locação, saleta, living (29m2), sala de jantar, 2 quartos, armários embutidos, copa, cozinha banheiro, área de serviços, quarto e W. C. criados. Garagem à parte. — Preços a partir de Cr$ 7.700,00 mensais. — Contrato de 2 anos, com fiador de reconhecida idonedade. — Imobiliária Lemos Ltda. à Avenida Nilo Peçanha, 26 — Sala, 702 — Tels. 22-2483 e 42-9506. (16738) 5

ALUGA-SE — Glória — Apartamento de frente, sala, 2 quartos, banheiro com box, cozinha, varanda, área com tanque, quarto e dependências de empregada — Rua Cândido Mendes, 335. (21383) 5

GLORIA — ALUGA-SE em primeira locação a casal s/ filhos um confortavel apartamento n. 803, Rua Candido Mendes, 164, bem perto da cidade, todo pintado a óleo, c/ sancas, constante ampla sala, dois grandes quartos, banheiro social completo c/ box, armario no banheiro inclusive para roupa servida, cozinha c/ armarios revestidos de azulejo c/ prateleiras de marmore, fogão 4 bocas c/ tampa, dependencias completas para empregada, c/ armario e porta malas no quarto da empregada, entrada independente, ampla area de serviço c/ tanque também revestido de azulejo, cofre imbutido, eluminação moderna, de frente, não falta água, assim mesmo tem caixa privativa, lado da sombra, finalmente é um apartamento c/ todo conforto para pessoas de fino gôsto, pode ser visto a qualquer hora chaves c/ porteiro, trata-se pelo o telefone, 32-7922. Tôdas as peças muito claras. (03956) 5

GLORIA — Alugam-se à Rua Santo Amaro 184, os apts. 411 e 413, com boa sala, quarto, banheiro completo e Kitch. chaves com o porteiro, tratar à Praça 15 de Novembro 20, 5º, sala 508, Tel. 23-0058, com Ney. (16753) 5

GLORIA — Aluga-se apto. de frente à Rua Benjamin Constant, 134, apto. 704, constando de ampla sala, qto., c/ varanda, cozinha, dependencias de empregada e area com tanque. Chaves c/ porteiro. Tratar com Dr. Mario pelos fones 32-2359 e — 45-4578. (12558) 5

LARGO MACHADO — Alugam-se quarto para rapaz solteiro. Ver e tratar no Largo Machado 54, sobrado. (14692) 5

ALUGA-SE, confortável apartamento com 2 salas, 3 quartos e mais dependências e jardim, a rua Marqueza de Santos, 10 - apto. 101. Chaves no mesmo. (14630) 5

ALUGA-SE o apartamento 701 da Praia do Russell, 450 com entrada, sala, 3 quartos e dependências. Linda vista da Guanabara. Frente campo do Russell a 15 minutos a pé da Cinelandia. Informações e chaves com o porteiro. (14637) 5

CATETE — Alugamos apartamentos quarto, sala, separados, cozinha americana, banheiro completo, a partir de Cr$ 3.200,00, primeira locação, moderno edificio à rua Sto. Amaro, 184 apartamentos ns. 414 e 203, vêr com o porteiro, tratar com Mourão pelos telefones: 27-3029 e 32-4270. (20559) 5

CATETE — Alugo rua Santo Amaro 184, o apartamento 111, com sala, quarto, banheiro, área com tanque. Preço Cr$ 3.500,00. Ver com sr. Valter e tratar rua São José 90, sala 2001. (19396) 5

Aluga-se apartamentos em primeira locação de quarto e sala conjugados e quarto e sala separados, à Rua Silveira Martins n. 127 — Aluguel de Cr$ 3.800,00 — Tratar com o porteiro. (25177) 5

QUARTOS — Alugam-se a senhores do comércio ou indústria à Rua Visconde de Paranaguá, 19, Glória entrada pela Rua Taylor. (26001) 5

GLÓRIA — Apto. 514, rua Fialho. 15 Cr$ 3.400,00. Tel. 27-5314. (18167) 5

ALUGA-SE grande sala de frente a senhor ou casal de fino trato com pensão todo conforto. Praia do Russell, 300 - 1.º andar - apto. 1. (14643) 5

GLORIA — Aluga-se mobiliado o apartamento n.º 412 do Edificio Ipu na rua do Russel n. 496 constando de quarto e sala separados banheiro completo, cozinha com fogão eletrico e telefone. Chave na portaria com o sr. Arlindo e informações pelo telefone 47-3127. Preço Cr$ 3.800,00. (18281) 5

ALUGA-SE em 1a. locação em edificio construido sôbre "Pilotis" o apto. 114 da rua Silveira Martins, 127. Com quarto e sala conjugados banheiro e Kit. Aluguel de Cr$ .. 3.300,00 - Chaves com o porteiro - Tratar na Casa Bancária Moraes Masset, Av. Erasmo Braga, 277 — s/101. Tel. 22-7079. (26115) 5

GLORIA — Vaga para automóvel — Aluga-se uma no prédio à Rua Cândido Mendes 253. Aluguel 450 cruzeiros. Tratar Rua da Assembléia 104, sala 904. Tel. 225814. Pedro da Silveira. (10847) 5

CATETE — Aluga-se um apartamento de frente à Rua Silveira Martins, 127, com sala, dois quarto, WC etc. Tratar com A. VIANA — Tel. 42-8748. (49416) 5

Copacabana e Leme

COPACABANA — Alugamos no Ed. Tunel o apto. 210 da Rua Felipe de Oliveira, 4, com sala, quarto, varanda, grande area banheiro e cozinha Aluguel Cr$ 3.500,00. Chaves com o zelador. Tratar: Lowndes & Sons Ltda. Av. Pres. Vargas 290, 2.º andar. Tel.: 43-9084. (18317) 8

COPACABANA — Alugamos apto. novo de frente com saleta, sala e quarto conjugados, banheiro em cor e cozinha. Aluguel: Cr$ 3.800,00. Ver apto. 911 na Av. Copacabana 1.150 Chaves com sr. João na Portaria. — Tratar: Lowndes & Sons, Ltda, Av. Pres. Vargas 290 — 2.º and. Tel.: .. 43-9084. (18318) 8

FLAMENGO — Alugamos otimo apto. de sala, 2 quartos, banheiro com box cozinha com porta independente. — Aluguel base: Cr$ 5 mil. Ver apto. 601 na Rua Dois de Dezembro n.º 46 — Tratar: Lowndes & Sons Ltda. Av. Pres. Vargas 290 — Tel.: 43-9084. (18319) 10

ALUGA-SE quarto mobiliado a cavalheiro em apartamento, morando sòmente 3 pessoas ao lado da Colombo a Avenida Copacabana 872 apto. 502. Telefone 57-1401. Aluguel .... 1.700,00. Pedem-se referencias. (25424) 8

RUA SAINT ROMAN 253 — Aluga-se em predio tipo residencia de luxo 3 (três) lindos apartamentos acabados de construir. Um de: 3 (três) quartos, armarios embutidos, duas salas banheiro, cozinha, area com tanque, dependencias de empregado; salas, banheiro, cozinha, area com zinha área com tanque, jardim. — Muita agua. Lugar sossegado. Tel.: 27-6064. (24372) 8

COPACABANA — Leme — Alugam-se apartamento em 1ª locação de grande living, banheiro e kitchinete. Ver no local, á rua Anchieta n. 34, apartamentos 101, 104, 301, 302, 303, 502, 704, 902, 1101 e 1102. Tratar á Av. Almirante Barroso n. 91, s/ 512, com o Sr. Abilio ou com o Sr. Vergara. (18123) 8

LEME — Aluga-se a Rua Gustavo Sampaio 676 apto. 805 com vestibulo quarto com armario embutido, saleta, banheiro completo com armario embutido e cozinha. Aluguel 3 mil cruzs. e taxas. Chaves com porteiro mais informações tel.: 46-0189 das 8 as 12 horas. (18316) 8

LEME — Alugamos o apto. 801 da Rua Aurelino Leal 14 — Ocupando todo o 8.º andar, pintado de novo, tendo hall, sala, varanda, 3 quartos, banheiro cozinha e demais dependencias. Chaves com o zelador. Aluguel de Cr$ 6.500,00. Tratar: Lowndes & Sons Ltda. a Av. Pres. Vargas 290 2.º and. Tel.: 43-9084. (18316) 8

COPACABANA — Casal de fino trato aluga em seu confortavel apto. grande quarto de frente finamente mobiliado a senhor ou senhora de nivel moral e social elevado e que trabalhe fora. Unico inquilino. Café pela manhã. Av. Copacabana 1.302 apto. 701. (24366) 8

COPACABANA — Posto 4, rua sossegada, um quarteirão de toda condução tres da praia, aluga-se magnifico apto. de frente, primeira locação edificio s| pilotis, 6.º andar, muita agua composto de entrada, ampla sala dois otimos quartos, banheiro com box, cozinha, area dep. empreg. Entrega em 20 dias. Ver diariamente exceto domingo — Rua (Edmundo Lins 28 apto. 603 (paralela com Bar Ribeiro, entre Siqueira Campos e Fig. Magalhães). Procurar o encarregado. Aluguel 5.700,00 mensais, garage a combinar. Tratar sr. GEORGE — Telefone 23-0896. (21355) 8

COPACABANA — Rua Domingos Ferreira, 123, apt. 718. Aluga-se novo c/ s. e qto. separados por otimo armario embutido, banh. e coz. Visitas domingo das 4 às 5 horas no local. Detalhes telefone 52-3000 residencia ou 22-2570 escritorio Sr. Cristiano. (25334) 8

COPACABANA — Alugam-se à rua Felipe de Oliveira n. 30, os apts. 401 e 402. De frente. Duas salas amplas, 3 quartos com armarios embutidos, demais dependencias. Acabado de construir. — Lustres de gesso. Pintura moderna. Edificio de bom acabamento. Reservatorios imensos de água. — Vêr no local. Tratar pelo telefone 47-7707. (18243) 8

ALUGA-SE confortavel apartamento de frente com 3 qtos. 1 para empregado, salão 2 WC. sendo um em cor e demais dependencias, de n. 301 chaves e para tratar n. 201 da Rua Barata Ribeiro n. 417. (24362) 8

COPACABANA — Rua Constante Ramos 131. Aluga-se apto. 808, otimo, quarto-sala conjugados, armario embutido. Ver no local e tratar na Regia Imobiliaria Ltda. R. Marq. Abrantes 37, sala 102. Tel.: 45-7588. (16817) 8

POSTO 2 — Alugo o apto. 1108 da Av. Prado Junior 63, c| sala, quarto, armario embutido, banheiro completo e cozinha com fogão de 4 bocas. Aluguel: 3.800,00. Ver com o porteiro e tratar com Olyntho Ribeiro a rua Julio de Castilhos 25, apto. 1202 tels.: 47-1841 e 47-5885. (16819) 8

POSTO 5 — Alugo o apto. 501 da Av. Copacabana 1.126 de frente, com vista para o mar com 2 salas, varanda, 2 quartos, banheiro, despensa, cozinha area com tanque e dependencias de empregada. Aluguel 5.500,00. Ver no local e tratar com Olyntho Ribeiro a Rua Julio de Castilhos 25 apto. 1202, tels.: 47-1841 e 47-5885. (16826) 8

AV. COPACABANA 542 — Aptos. .. 802 — 803 alugo primeira locação de preferencia para escritorio ou consultorio com saleta, sala e quarto conjugados, banheiro completo e kitchnete. Ver com o porteiro. (24419) 8

COPACABANA — Aluga-se com fiador o apartamento 905, do Edificio Don Carlos, sito a Av. Nossa Senhora de Copacabana 1150 com saleta de entrada, quarto e sala conjugado, banheiro e cozinha. Tratar com a Riopolis Imobiliaria, Av. Rio Branco 277 — 8.º andar grupos 809 e 810 chaves com porteiro. (18314) 8

COPACABANA — Av. N. S. de Copacabana n. 1369, Posto 6 — Alugam-se boxes para diversos ramos de negocios. Ver no local com os porteiros do edificio e tratar com F. B. de Andrade, á Av. Rio Branco, 120, 11º andar, sala 1124 de 8 ás 11 ou das 14 ás 17 horas. Tel.: 52-9827. (25311) 8

COPACABANA — Aluga-se com fiador uma vaga de garage do Edificio Jocan, sito a rua Xavier da Silveira 67. Tratar com a Riopolis Imobiliaria Av. Rio Branco 277 — 8.º andar, grupos 809 e 810 ver com o porteiro. (18339) 8

COPACABANA — Aluga-se em predio de 2 apartamentos estilo moderno, o apartamento terreo com 2 amplos quartos, 2 salas amplas, cozinha com despensa, banheiro completo, garagem ampla e varanda. — Aluguel Cr$ 5.500,00. Exigem-se fiador idoneo. Ver hoje e amanhã a rua Silva Castro 40, terreo. Quase esquina da Rua Figueiredo Magalhães. — Posto 3. Tratar com J. B. de Carvalho Imoveis, à Av. Almirante Barroso 91 sala 801. Telefone 52-1710 ou 52-0233. (21460) 8

COPACABANA — Posto 4 — Aluga-se otimo apto. primeira locação de frente Ed. Comercial com 1s., 1 qto coz. peq. e banh. completo, muito claro e arejado. Ponto excelente junto a praia, comercio e condução Edf. não falta agua. Ver a Av. Copacabana 542 — 10.º and. apto. 1010 com porteiro. Tratar a Av. Rio Branco 128 — 14.º grupo 1.408. Tels.: .... 42-7620 e 52-0428. (25444) 8

COPACABANA — Ap. pequeno — aluga-se por Cr$ 3.300,00 com bom quarto, banheiro e cozinha. À rua Sá Ferreira n.º 142, apto. 804. Ver no local e tratar na IMOBILIARIA SANTA HELENA LTDA., à Av. Pte. Antônio Carlos 607 g. 804, tel. 42-9558. (26359) 8

COPACABANA — (Pôsto 6) — Aluga-se apto. de quarto, banheiro completo e pequena cozinha. Por Cr$ 2.800,00. Ver à rua Raul Pompéia 195 apto. 708. Chaves com o porteiro. Tratar na IMOBILIARIA SANTA HELENA LTDA. à Av. Pte. Antônio Carlos 607 g. 804, das 9,30 às 17,00. Tel. 42-9558. (26358) 8

COPACABANA — ALUGAMOS, acabado de construir, o magnifico apartamento 601 da rua Barata Ribeiro n. 63, de frente, todo pintado a oleo, com 2 salas conjugadas, 3 quartos, peças amplas, armarios embutidos, 2 banheiros sociais em cores, garagem e todas as demais depend. e requisitos modernos. Chaves c/ o zelador. — Aluguel Cr$ 10.000,00. — Tratar: Lowndes & Sons, Ltda. — Av. Pres. Vargas, 290, 2º andar. — Tel.: 43-9084. (18315) 8

COPACABANA — Aluga-se ótimo apartamento, de frente, com 3 quartos, sala, ampla varanda, dependências de empregadas, etc. Ver e tratar à rua Henrique Oswald 79 apto. 401, quase esquina da rua Santa Clara, diàriamente das 16 às 17 horas Aluguel Cr$ 5.500,00. (22531) 8

COPACABANA — Aluga-se o ótimo apartamento n.º 42 na rua Barata Ribeiro, 23, de frente, com sala, 3 quartos, varanda, banh., coz., quarto e banh. de empr., área com tanque. Chaves na portaria, tratar pelo telefone 25-6145. (22523) 8

ALUGA-SE apto. 512 da Av. Copacabana n.º 308, com sala, 3 quartos, banheiro e demais dependências. Aluguel, Cr$ 5.500,00. Chaves no local e informações com o porteiro. Tratar pelo tel. 25-1161. (21364) 8

COPACABANA — Aluga-se apartamento de saleta, sala, três quartos, sendo um conjugado, cozinha, banheiro e dependências de empregada. Todo atapetado e de frente. Avenida Copacabana 109 apto. 303, telefone 46-9285. Aluguel Cr$ 5.300,00. Depósito. (25347) 8

COPACABANA Pôsto 5 aluga-se com telefone e geladeira de 9 pés apartamento todo mobiliado de 2 quartos, sala, varanda e dependência de empregada. Tratar c| Sr. HUGO. Tel. 57-1677 das 12 às 13 e das 19 às 20 horas. (25354) 8

ALUGA-SE — Avenida Copacabana 1246 o apartamento 203 com 2 salas, 3 quartos, 2 banheiros, cozinha e dependências de empregada. Chave com o porteiro. Tratar pelo telefone 27-9037. (22518) 8

COPACABANA — Aluga-se um apartamento à rua Bolivar, 7 apto. 16 com duas salas, três quartos, banheiro social e dependência completa para empregada. Ver diàriamente com o porteiro e tratar pelo telefone 37-2830. (26293) 8

CASA — Copacabana — Aluga-se otima residencia à familia de tratamento, com 2 salas, hall de marmore, 4 quartos, 2 banheiros, cozinha, dispensa, copa, dependencias de empregada, garagem, armarios, varandas, 2 tanques ladrilhados, etc. Informações pelo telefone 57-9663. (28965) 8

COPACABANA — Aluga-se: — Alugo no edificio Egalité, à Avenida Nossa Senhora Copacabana, n.º 1.338, o apartamento n.º 1.211, constando de sala, 2 quartos, banheiro completo, cozinha, e demais dependências. O apartamento está mobiliado. Vistas das 14 às 16 horas. Outras informações com MANOEL DE SOUZA SANTOS, rua Miguel Couto 51, 1.º andar. (18391) 8

COPACABANA — Quarto — Alugo na rua Cinco de Julho, 226, magnifico quarto de frente e com banheiro independente. Visitas com o encarregado do prédio. Tratar com MANOEL DE SOUSA SANTOS, rua Miguel Couto 51, 1.º andar. (18385) 8

ALUGA-SE um apartamento confortavel — todo o andar — com tres quartos com armarios embutidos, salas de estar e jantar com armarios embutidos e jardim, cozinha americana, copa-despensa, banheiro com box e otimas dependencias para empregados. Ver e tratar na Av. Copacabana n. 1267, apt. 801. (25435) 8

ALUGA-SE grande apartamento de frente com cortinas, varanda, 3 salas, 4 quartos, 2 banheiros sociais, armários embutidos, dependências de empregados. Ver e tratar à rua Hilário de Gouveia 30 — apto. 501. 25505) 8

COPACABANA: ótima oportunidade — motivo viagem. Passo apartamento a quem ficar com móveis — De frente, quarto e grande sala separados, banheiro, cozinha, dependências empregada — área c| tanque. Aluguel 3.800. 15 às 18 horas — Av. Copacabana 830 — Apto. 1202. (24428) 8

VAGA — Garagem — Aluga-se em Copacabana, Pôsto 3. Tel. 37-9447. (26461) 8

COPACABANA — Aluga-se apartamento luxuoso pequeno. Ver à rua Júlio Castilhos com o porteiro — Tel. 47-1439. (24408) 8

COPACABANA: Aluga-se ótimo apto. ocupando todo o 8.º pav. do edificio à rua República do Peru n.º 136. Com 2 amplas salas, 4 quartos, 2 banheiros sociais, grande jardim de inverno, garage e dependências de empregados. Em 1.ª locação por 13 mil cruzeiros. Ver no local e tratar na IMOBILIARIA SANTA HELENA LTDA. à Av. Pte. Antônio Carlos 607 g. 804 das 9,30 às 17,00 horas. Tel. 42-9558. (26361) 8

COPACABANA — Alugam-se aptos. compostos de sala, três quartos, sendo dois conjugados, dependências de empregados. Em 1.ª locação, edificio "Ceci", à Rua República do Peru n.º 136. Preços: de frente 7 mil cruzeiros e de fundos 6 mil cruzeiros. Ver no local e tratar na IMOBILIARIA SANTA HELENA LTDA. à Av. Pte. Antônio Carlos 607 g. 804, das 9,30 às 17,00. Tel. 42-9558. (26362) 8

COPACABANA — Aluga-se o apartamento 802 da rua Souza Lima n. 121, esquina de Av. Copacabana, de frente, com saleta, 2 salões, jardim de inverno, tres grandes quartos, banheiro, copa, cozinha, dependencias de empregados, etc. Aluguel 10 mil cruzeiros mensais. Ver no local e tratar p/ tel. 37-4026, das 9 ás 14 horas, diariamente. (25409) 8

COPACABANA — Aluga-se apto. 702 da Rua Barata Ribeiro, 639, todo de frente, com 2 salas, 3 quartos, armários embutidos, varanda envidraçada, cozinha, banheiro, quarto e WC. de empregadas, área de serviço azulejada. Tratar e chave com D. DORA, tel.: 57-8595. (22323) 8

ALUGA-SE o esplendido apartamento nº 502, da Rua General Ribeiro da Costa 121 (Leme), de frente com quarto e sala separados, banheiro, cozinha completa, tanque e quarto de empregada. Ver no local e tratar à Rua Miguel Couto nº 30. Aluguel: 3.500,00, mais taxas. (12545) 8

QUARTO MOB. frente mar, conf. muita água em ap. senhora só. Tel.: 37-2478. Av. Atlântica 896 —Apt. 204 — Ver domingo . (22597) 8

COPACABANA — Vendo ou alugo com ou sem mobilia ótimo apartamento no Edificio Camões com 3 qtos. 2 salas e demais dependências. Ver e tratar no local à Avenida Atlântica esquina de Figueiredo Magalhães apto. 211. (14648) 8 quar(2oOvo

ALUGA-SE os apartamentos de frente n. 701 e 801 à rua Francisco Sá n. 91, em primeira locação, tendo: 2 salas, 3 quartos, banheiro completo, cozinha, dependencias de empregada e garagem. Aluguel Cr$ 7.000,00 mensais. Informações na Imobiliaria Souto de Oliveira Braga Ltda., á r. Mexico n. 168, sala 301, fone 22-7278. (22344) 8

COPACABANA — POSTO 4 — Aluga-se magnifico apto. de frente, com 2 qtos., sala, coz. espaçosa, banh. em côr com box e deps. empreg. Sancas e florões nas peças sociais. Tôdas dependências muito amplas e arejadas. Acabamento finissimo. Ed. sôbre pilotis com 2 aptos. por andar. — Aluguel: 5.500,00. Contrato com fiador idôneo. Ver à Rua Figueiredo Magalhães, 164, apto. 501, com porteiro. — Tratar à Av. Rio Branco, 128, 14.º, grupo 1.408 — Tels. 42-7620 e 52-0428. (25442) 8

LIDO — Barata Ribeiro 59 — Edificio Irerê — Aluga-se apartamento 901 com sala, varanda e 2 bons quartos de frente para rua. Banheiro cozinha, area e dependencias empregada. Peças amplas com muita luz. Aluguel Cr$ 5.800,00. Contrato e fiador — Visita marcada pelo tel.: 57-0114. (24375) 8

COPACABANA — Alugam-se a rua Felipe de Oliveira 30 os aptos. 401 e 402. De frente. Duas salas amplas, três quartos com armarios embutidos demais dependencias. Acabado de construir. Lustres de gesso. Pintura moderna. Edificio de bom acabamento. Reservatorios imensos de água. — Ver no local — Tratar pelo telefone: 47-7707. (18242) 8

PARA DIPLOMATA ou casal alto tratamento aluga-se apartamento grande luxo, mobilado com jardim inverno, sala, dormitorio, banheiro, telefone, agua quente, roupa cama, serviço empregados, todo conforto hotel luxo Copacabana. Inf. Sr. Braga 57-1870 ou 22-5899. (22471) 8

COPACABANA — Aluga-se apartamento 1101, na Avenida N. S. de Copacabana, 112, pintado de novo, com quarto, sala, banheiro e kitch. Cr$ 3.600,00. Ver no local. Chaves com o porteiro. Informações na C. N. A. P. — COMPANHIA NACIONAL DE ADMINISTRAÇÃO E PARTICIPAÇÕES — Rua do Carmo, 17, 2º. andar Tels 52-8318 e 52-8319. (48727) 8

COPACABANA — Alugamos ótimos apartamentos em primeira locação, a Rua Bolivar, 158 aptos. 201, 501 e 801 com quarto e sala, cozinha, banheiro completo. Ver no local, chaves com o porteiro, e tratar na Secção de Locações do Banco Imobiliario e Comercial S. A., à Av. Erasmo Braga, 255-A, sobreloja, no horario de 9,30 às 17 horas, pelo telefone 52-3833, ramal 41. (14550) 8

RUA RODOLFO DANTAS 91 APTO. 1203 — Confortável, ampla, sala, 2 quartos, banh., coz. dep. empregada, terraço serviço. Chaves c| porteiro. Administradora Nacional Av. Pres. Ant. Carlos 615, 2º pavto. — Tel. 42-1314. (17491) 8

AV. N. S. DE COPACABANA 583, APTO. 503 — Para fins comerciais, saleta, sala, 2 quartos, banh., cozinha. Cr$ 4.000,00, mais impostos. — Chaves c| porteiro. Adm. Nacional. Av. Pres. Ant. Carlos 615, 2º pavto. Tel. 42-1314. (17488) 8

ALUGA-SE um apartamento mobiliado de frente, todo pintado a óleo, armario embutido, com quarto separado, saleta, banheiro completo, cozinha e tanque, pelo aluguel de Cr$. 4.500,00 à Rua Sá Ferreira, 170, ap. 101. Chaves no 10.º andar, apto. 1002, e tratar com o sr. Gaspar pelo telefone 52-1655. (10766) 8

COPACABANA — Aluga-se por 3 meses outubro, novembro e dezembro, apartamento mobiliado à Avenida Prado Junior, 2 quartos, sala de jantar e estar, cozinha quarto de empregada, geladeira, agua fria e quente em abundancia. Cr$ 10.000,00. Snr. Plinio 52-8595 e 27-5611. (24157) 8

COPACABANA — Aluga-se magnifico apartamento de frente, no melhor ponto de Copacabana, todo pintado de novo, 2 por andar, composto de 3 bons quartos, 2 amplas salas, varanda, quarto e W.C. de empregados, area de serviço com tanque. Chaves c/ o porteiro. Ver na Rua Dias da Rocha, 12, apto. 302, esquina da Av. N. S. Copacabana. Informações no Banco Auxiliar da Produção S. A., na Tv. do Ouvidor, 12, tel. 52-2220. (12551) 8

COPACABANA — Aluga-se apartamento de 2 salas, 3 quartos, banheiro em cor, copa cozinha e dependencias de empregados, area com tanque, finamente mobiliado c/ móveis estilo frances, tapetes, geladeira, quadros, telefone, etc. Ver das 13 horas em diante com o Porteiro. Avenida N. S. de Copacabana, 1039, apto. 202. Tel. 47-4167. (10811) 8

COPACABANA — Aluga-se 1 conjunto, 3 peças ou 1 quarto casa familia estrangeira. Rua Duvivier, 24, apto. 401. Não falta água. (10848) 8

COPACABANA — Aluga-se o apartamento 401 da Rua Ministro Viveiro sde Castro 32, de frente, composto de sala e quarto separados, banheiro e kitchnete. Otimo para casal ou pessoa só. Chaves c| o porteiro. Informações no BANCO AUXILIAR DA PRODUÇAO S. A. na Trav. do Ouvidor 12 — Tel.: 52-2220. (12553) 8

RUA BULHÕES DE CARVALHO 571 — Proprietário que se retira, aluga por 1 ano c| telefone, o magnifico apto. 201, de frente c| saleta, sala, grande varanda, quarto, banh. e cozinha. Cr$ 4.000,00. Chaves c| porteiro. Adm. Nacional. Av. Pres Ant. Carlos 615, 2º pavto. Tel. 42-1314. (17490) 8

RUA INHANGÁ 27 apto. 208 — Saleta, sala, quarto, banh., cozinha, área c| tanque. Cr$ 3.700,00. Chaves com porteiro. Administradora Nacional. Av. Pres. Ant. Carlos 615, 2º pavto. Tel. 42-1314. (17492) 8

RUA RAINHA ELIZABETH 726 — Confortável residência, 2 pavtos., 2 salas, varanda, 5 quartos, 2 banhs., dispensa, cozinha, dep. empregada, garage, jardim e quintal. Pode ser visitada. Administradora Nacional — Av. Pres. Ant. Carlos 615, 2º pavto. Tel. 42-1314. (17459) 8

AV. ATLANTICA 2364, APTO. 501 — Apartamento de luxo, um por andar, 2 grandes salões, 3 grandes quartos, 2 banhs. sociais, j. inverno, garage, amplas dep. empregadas. Cr$ 20.000,00. Chaves c| porteiro. Adm. Nacional. Av. Pres. Ant. Carlos 615, 2º pavto. Tel. 42-1314. (17457) 8

COPACABANA — Aluga-se o apto. 101 da Rua Humberto de Campos, 842 com sala, quarto, banheiro e cozinha, podendo ser visto no local. Tratar à Rua do Rosario, 84, 6.º andar, telefone 43-1647. (17416) 8

COPACABANA — Aluga-se apartamento mobiliado com telefone e geladeira, 2 salas, 3 quartos, banheiro. Cr$ 9.000,00. Tel.: 47-5748. (17426) 8

EDIFICIO ILE DE FRANCE — Rua Prado Junior, 335, esquina Barata Ribeiro, aluga-se o apartamento 318 c/ entrada, quarto, banheiro completo, closet. Primeira locação. Cr$........ 3.000,00. Exige-se fiador. Telefones: — 23-5666 ou 38-8685. (12509) 8

COPACABANA — Aluga-se em primeira locação o apto. 302 à Rua Barata Ribeiro, 436, com 2 salas, 2 quartos, banheiro, cozinha, área c/ tanque, dependencias de empregada e garagem. Tratar: 25-5616 ou 58-4781. (24233) 8

RUA JULIO DE CASTILHOS 34 apto. 301. — Sala, varanda, quarto, banh. completo, cozinha. Cr$ 3.800,00. Visitas até às 10 hs. Administradora Nacional. Av. Pres. Ant. Carlos 615 2º pavto. Tel. 42-1314. (17480) 8

ALUGA-SE APTO. mobiliado, com tel. e geladeira, constando de 3 quartos, sala e dependencias. Av. Copacabana, 866 apto. 1102. Tels. 27-4795 ou 27-1152. (25222) 8

RUA HILARIO DE GOUVEIA, 53 — Alugam-se, em primeira locação, excelentes apartamentos para familias de trato, living., jardim de inverno, 3 quartos, todos com completo guarda-roupa embutido, cozinha americana, banheiro em côr com box, toilette, água quente e fria em tôdas as peças, inclusive tanque e banheiro de empregadas. Acabamento excepcional. — Garagem a nivel da rua. (14006) 8

COPACABANA — Aluga-se o apto. 619 da rua Domingos Ferreira 123, com sala, quarto, banheiro, Kitch. Para ver tel. 57-6087. Aluguel Cr$ 3.500,00, Tratar na Auxiliadora Predial S. A. Trav. do Ouvidor 32, 2º andar das 12 às 17 horas. Telefone 52-5007. (20656) 8

QUARTO GRANDE, mobiliado, para casal que trabalhe fora ou para senhor de respeito. Água em abundância. Ver de 10-13, 15-18. Avenida N. S. de Copacabana, 454, apto. 904. (16629) 8

ALUGA-SE — Av. N. S. Copacabana n.º 1154 apto. 307 com quarto e sala e demais dependencias em Edificio MIXTO (tambem comercial) — Tratar a Av. 13 de Maio 23, 7.º and. sala 734. Tel.: 52-7242. (18250) 8

ALUGA-SE grande quarto independente com vista do mar andar alto com moveis banhos quentes para um ou dois cavalheiros. Preço 3.000 — Tel.: 47-0528 Av. Atlantica 4066 apto. 1108 (Posto 6). (20689) 8

ALUGA-SE apartamento de frente com terraço, vista para o mar, sala, dois quartos, banheiro, pequena cozinha, banheiro empregada. Ver Gomes Carneiro, 149, aptº. 1202 com o zelador sr. Alberto, tratar 27-0949. Cr$ 5.000,00 mensais. (19215) 8

ALUGA-SE APARTAMENTOS, Sala, quarto, cozinha, primeira locação. R. Domingos Ferreira 125, apto. 1201 e 1203 — Copacabana. Rua Cupertino Durão 132, apto. 404. Leblon. Chaves na portaria tel. 47-7518 não falta água. (23337) 8

OCASIAO única — Aluga-se apto. finamente mobiliado, 2 salas, 2 q. dep. vista mar - tapete cortinas, geladeira Cr$ 7.000,00 - Vêr local — Tratar 57-3556. (14623) 8

ALUGA-SE à Av. Atlântica, 2.334, Pôsto 4, o apto. 104, de fundos, no 10.º andar, com muita luz e água. Tem saleta, sala, 2 quartos, banheiro, cozinha, área c/tanque e quarto e banheiro de empregada. Tratar no local ou tel. 37-2530. Aluguel Cr$ .. 5.500,00. (14629) 8

COPACABANA — Aluga-se para casal, quarto com aparelho sanitário, banheiro, móveis e refeições. Av. Princesa Izabel, 11 — Tunel do Leme. (26093) 8

COPACABANA — Quarto no melhor ponto desta Avenida. Mobiliado, c/ todo confôrto. Familia de 3 pessoas aluga a 1 moça ou rapaz que trabalhe fora e dê referências. Cr$ .. 1.600,00. Tel. 27-3974. (14631) 8

COPACABANA — Alugamos na rua Republica do Peru, 250 - apartamento 405 c/sala, quarto, cozinha, banheiro, tratar, na E.U.C.I. av. Erasmo Braga, 227 - 3.º andar tel. .... 42-1077, para visitas chaves c/o porteiro. (26105) 8

ALUGA-SE por Cr$ 3.500,00 mensais o apartamento n.º 215, de frente, com sala e quarto conjugados, banheiro e kitchnette, no edificio da Rua Paula Freitas 32 — Tratar com DONA ILKA pelo telefone 47-4032. (20550) 8

COPACABANA — Aluga-se apart. Rua B. Ribeiro, próximo Lido. Sala, varanda, 2 quartos, banheiro, cozinha, quarto e dep. empregada. Cr$ 5 mil. Tel. 26-0239. (20584) 8

COPACABANA — Quarto ótimo, de frente, com pequena varanda, mobiliado, cama de casal c| colchão de molas, aluga-se em apartamento confortável, perto do Cine Roxi à Av. N. S. de Copacabana 920, apartamento 1.101. (20536) 8

ALUGA-SE, à rua Pompeu Loureiro n.º 66, o apto. 402, com sala, quarto, grande varanda coberta, banh. completo, armários embutidos, em prédio de 4 pavimentos com elevador. Aluguel: Cr$ 3.800,00 e taxas. As chaves, p. e. f., no apto. 403. Exige-se fiador negociante e idôneo. — Tratar com Rebello, à rua Buenos Aires, 95, das 10 às 12 e das 14 às 17. (13598) 8

COPACABANA — Aluga-se o ótimo apartamento 502 da Av. Prado Júnior, 257, inteiramente mobiliado, composto de saleta, salas de visita e jantar, dois quartos e demais dependencias, não faltando agua. Maiores informações pelos telefones 37-3506 ou 57-3240. Chave com o porteiro Sr. Isac. (25230) 8

LEME — Aluga-se o apto. 304 só até 31 de dezembro da rua Gustavo Sampaio 194, com hall, living, jardim de inverno, escritório e sala, 3 quartos, saleta, 2 banheiros, copa cozinha, dependencias de empregada armarios embutidos, área e telefone. Marcar hora para ver mobiliado. Tratar na Auxiliadora Predial S. A. — Trav. do Ouvidor 32, 2º andar das 12 às 17 horas. Tel. 52-5007. (20653) 8

COPACABANA — Pôsto 2 — Aluga-se no belo Ed. "Liége" (rua Barata Ribeiro 74) o apto. 610 com saleta, sala, quarto conjugados, coz. e banh. completo. Chaves com porteiro sr Ferreira. Tratar Av. Rio Branco 81, 12.º and., Salas 1201/02. (Tel. .... 23-4214. Aluguel Cr$ 3.500,00. (20685) 8

COPACABANA — Prado Jr. — Apto. sala, quarto separado j. inverno, banheiro, pequena cozinha. 3.500,00. Tel.: 37-2938. (12505) 8

COPACABANA — Aluga-se o apto. 905 da Av. N. S. de Copacabana 1292, com saleta, sala, jardim de inverno, varanda, 2 quartos, cozinha, banheiro e dependencias de empregada. Chaves com o porteiro. Tratar na Auxiliadora Predial S. A. — Trav. do Ouvidor 32, 2º andar das 12 às 17 horas. Tel. 52-5007. Aluguel Cr$ 5.500,00. (20615) 8

ATENÇAO! — Aluga-se, à rua Santa Clara n.º 127, apartamento 201, em Copacabana, um quarto para duas pessoas e vagas para rapazes. — Ver e tratar no local. (12563) 8

COPACABANA — Aluga-se, à rua Francisco Otaviano, 60, apto., 709, entre o Arpoador e pôsto 6, com vista para as praias de Copacabana, Ipanema e Leblon, c/ saleta, 1 sala, 3 quartos, ou 2 salas e 2 quartos, 2 varandas, banheiro social, cozinha, área, quarto banho empregada e garagem. Aluguel Cr$ 7.000,00, c/ contrato e fiador. Chaves c/ o porteiro.. — Tratar na rua Raul Pompéia, 29, apto. 601. (10816) 8

TRAV. STA. LEOCADIA, 19, apto. 4 — Copacabana — Aluga-se ótimo apartamento pintado a óleo, de frente para grande jardim, com hall de entrada, sala, 2 quartos, banheiro, cozinha, área c/ tanque, quarto e dependências de empregada e box para guardados. Ver no local. — Tratar à rua do Carmo n.º 38, s/ 702, com DR. KRAUSE, tel. 52-2591. (16683) 8

PASSA-SE apartamento para rapaz solteiro mobilado. Tel. 57-5449. (2055555557) 8

COPACABANA — Aluga-se à rua Sá Ferreira n.º 171 apto. 803, constando de excelente living, 3 quartos, ótimo banheiro social com box, toillete, ampla copa-cozinha, área de serviço azulejada e envidraçada, completa dependências de empregada e garagem. Aluguel Cr$ 7.500,00. Ver no local com o porteiro. Tratar sr. Mozart fone 22-9880. (20700) 8

COPACABANA — POSTO 2 — Aluga-se o apto. 601 da Av. Prado Júnior, 16, esquina com Av. Atlantica de frente, c/ampla galeria, 2 salas, 4 quartos, 2 banheiros sociais em côr, armarios embutidos, cortinas, copa-cozinha, quarto e demais dependencias de empregada e garage. Chaves com o porteiro. Tratar com o sr. RICARDO à Rua Riachuelo, 161 — Tel. 32-2466. (23379) 8

Aluga-se um magnifico quarto, mobiliado com todas as refeições a uma moça de fino trato — Aluguel Cr$ .. 2.500,00 — Rua Figueiredo Magalhães 330, apto. 802 — Copacabana. (21335) 8

ATLANTICA 1.480 apto. 72, frente, aluga-se ou vende-se, chaves portaria. Tratar 37-8782. (13593) 8

AVENIDA ATLANTICA, 2.906. Aluga-se para familia de trato, confortavel apartamento de frente, com 2 salas, 3 quartos, armarios embutidos, dependencias de empregada, etc. — Com o porteiro. (24153) 8

COPACABANA (Rua Felipe de Oliveira 19). Alugo aptos. c/ quarto e sala separados, saleta, varanda, banheiro e cozinha. Cr$ 3.800,00 e de quarto e sala conjugados. Cr$........ 3.300,00. Ver no predio os aptos. do 4º and. e os de ns. 501 e 503, no 5.º andar e tratar com Dr. Luiz à Rua Mexico, 21, 19.º andar, sala 1901-A. Tel. 32-9123 de 12 às 13 e das 16 às 17,30 horas. (14517) 8

COPACABANA — Aluga-se o apto. 501 da Rua Gomes Carneiro, 65, c/ 3 salas, 4 quartos, copa, cozinha, 2 banheiro., 2 quartos e banheiro de empregada, e garage. Podendo ser visto diàriamente. Tratar à Rua do Rosario 84, 6.º andar. Tel. 43-1647. (17417) 8

COPACABANA — aluga-se um quarto para casal que trabalhe fora em edificio acabado de construir, com móveis com colchão de molas, roupa de cama e café pela manhã, também se poderá dar refeição, em casa de familia. Ver e tratar à Av. Copacabana 683, apto. 303, tem telefone.. (28974) 8

COPACABANA — Aluga-se a Rua Barata Ribeiro, 62, apto. 102 de frente com sala, jardim de inverno, 3 quartos, banheiro em cor, copa, cozinha, armario embutido, area, dependencias de empregada e play ground. Inf. 37-1572. (21295) 8

POSTO 4 — Alugo o apto. 803 da Av. N. S. de Copacabana 723, Edificio Cauê, de frente, ao lado do cine Metro, otimamente mobiliado e com geladeira elétrica, constando de 2 quartos, sala, banheiro, cozinha e dependencias de empregada — Aluguel 5.500,00 — Ver no local das 14 às 17 horas e tratar com OLYNTHO RIBEIRO — à rua Júlio de Castilhos 25 — apto. 1202 — Tels. 47-1841 e .. 47-5885. (21317) 8

CASA — Copacabana — Aluga-se à r. Djalma Ulrich, 187 — em centro jardim, ótima casa 2 salas, 4 quartos, 2 banheiros sociais, varandas, pateos, armários embutidos, garagem e dependências empregada. Tel. 27-3973. (18137) 8

APTO. Copacabana, de frente, à Av Prado Júnior, 135 apto. 1211, de quarto e sala, banheiro e kitch. Muito claro. Aluguel Cr$ 3.300,00, depósito ou fiador. Chave c| porteiro e tratar p tel. 37-7761. (18180) 8

COPACABANA — Pôsto 5 — Aluga-se "DUPLEX" de luxo, com telefone, completamente mobiliado, constando de 4 dormitórios, 2 banhs., grande salão com terraço com linda vista. Bar embutido e decorações modernas. Copa-cozinha com 2 geladeiras, máquina de lavar. Confôrto absoluto, água permanente. Vaga na garage. Prédio novo. Aluga-se para um ano para pessoas de responsabilidade. Base vinte mil cruzeiros por mês. Telefonar para 47-2915. D. Verônica. (49511) 8

COPACABANA — Oportunidade — Alugamos ótimo apartamento à rua Azevedo Pimentel, 7, apto. 805, com quarto, sala, cozinha americana e banheiro completo. — Chaves com o Porteiro — Tratar na IMOBILIARIA "LIF" LTDA., à Av. N. S. Copacabana 661 — 2.º andar, salas E, D e F — Tels. 57-4515 e 37-4635.

COPACABANA — Alugamos apartamento com quarto, banheiro completo e cozinha americana, na rua Joaquim Nabuco, 236 apto. 304 — Chaves com o porteiro — Tratar na Imobiliaria Lif Ltda. — Av. N. S. de Copacabana 661 — 2.º andar s. E, D e F — Tels. 37-4635 e 57-4515.

COPACABANA — Alugamos ótimo apartamento com 2 quartos, 1 sala, banheiro completo, cozinha, área com tanque e banheiro de empregada — Apartamento tem telefone — Aluguel Cr$ 4.500,00 — Ver na Rua Décio Vilares, 289 apto. 304 — Chaves com o porteiro. Tratar na IMOBILIARIA LIF LTDA. — Av. N. S. de Copacabana 661 — 2.º andar, sala E, D e F — Tels. 37-4635 e 57-4515.

COPACABANA — Alugamos ótimo apartamento em edificio recem-construido, com 2 quartos, 1 com armario embutido, 2 salas conjugadas, jardim de inverno, grande cozinha, banheiro em cor com box, uma varanda, vestibulo, área com tanque e dependencias de empregada — Ver na Av. N. S. Copacabana 823 apto 1201. Tratar na Imobiliaria Lif Ltda., Av. N. S. de Copacabana 661 — 2.º andar — S. E, D e F — Tels. 37-4635 e 57-4515. (15688) 8

POSTO 5 — Aluga-se o apto. 603 da rua Xavier da Silveira 29, esq. da Av. N. S. de Copacabana, de frente, constando de hall, sala dupla, 4 quartos, banheiro completo, cozinha, área com tanque e dependencias de empregada — Aluguel — 7.500,00 — Ver com o porteiro de preferencia das 8 às 11 horas, e tratar c| OLYNTHO RIBEIRO — à rua Júlio de Castilhos 25 — apto. 1202, tels. 47-1841 e 47-5885. (21313) 8

APARTAMENTO DE LUXO — Aluga-se em primeira locação em edificio sôbre pilotis, à Rua Inhangá, 33, aptº 103 (Pôsto 2 e meio), todo pintado a óleo, sol de manhã: 2 salas, 3 quartos (com 2 armários embutidos), 2 banheiros sociais, grande copa-cozinha, área de serviço, além de outra privativa com 4,5 x 2,25 mts e dependências de empregada. Chaves c| o porteiro. Cr$ 7.500,00. (20638) 8

COPACABANA — Aluga-se o apto. 016 da Av. N. S. de Copacabana 1150 com saleta, sala e quarto conjugado, banheiro e cozinha. Aluguel Cr$ .... 3.500,00. Ver no local. Tratar na Auxiliadora Predial S. A. Trav. do Ouvidor 32, 2º andar, das 12 às 17 horas. Tel. 52-5007. (20655) 8

AV. COPACABANA, Pôsto 2, lado da sombra, aluga-se apartamento de luxo, com agua quente, garage, deposito de malas, saleta, duas salas, varanda, 3 quartos com armarios embutidos, 2 banheiros sociais, cozinha com armarios, dep. compl. de empregada, tudo grande e claro. Aluguel 10 contos, contr. 2 anos, fiador. Visitas combinar pelo telefone: 37-8338. (11547) 8

COPACABANA — Pôsto 6 — Aluga-se à Av. N. S. de Copacabana, 1292, 8º. andar, o apartamento 806, com sala, 2 quartos, cozinha e banheiro completo. Aluguel Cr$ 4.000,00, de preferência fiador. Chaves no local com o porteiro. Tratar pelo tel. 25-4914. (18223) 8

ALUGO Apto. 104, Av. Atlântica, 2736 com 2 salas, 3 quartos e dependências. Tel. 47-3727. (18111) 8

ALUGA-SE grande sala em apto. com ou sem móveis com refeições. Rua Miguel Lemos, 24 - apto. 303. Pôsto 5 junto à praia tel. 27-0605. Copacabana. (22380) 8

ALUGAM-SE dois quartos de frente em apto. com ou sem móveis com refeições. Unico inquilino. Rua Miguel Lemos, pôsto 5. Tel. 27-0605. (22381) 8

COPACABANA — Alugam-se dois ótimos quartos conjugados com banheiro anexo aos mesmos em casa de todo o respeito a pessoas de fino trato. Pedem-se referências telefonar p| 57-2688. (20570) 8

POSTO 5 — Alugo o apto. 901 da rua Bolivar, 8, esq. da Avenida Atlântica, 1a. locação, de frente, linda vista para o mar com sala e quarto, separados, cozinha americana com geladeira, banheiro completo — Aluguel Cr$ 5.000,00 — Ver no local c. o porteiro e tratar com OLYNTHO RIBEIRO — à rua Júlio de Castilhos 25 — apto. 1202 — Tels. 47-1841 e .. 47-5885. (21310) 8

ALUGO um quarto de frente mobiliado com refeições de tamanho grande perto da praia (pôsto 5), c/ bastante água local socegado e ambiente familiar. Vêr e tratar com D. Carmina à Rua Leopoldo Miguez, 108, Copacabana. Tel. 57-9676. (26109) 8

COPACABANA — Aluga-se o apto. 312 da Av. Prado Junior 135, com: varanda de frente c| vista para o mar, sala, quarto, banheiro e Kitch. Chaves c| o zelador. Tratar Banco Irmãos Guimarães, Adm. Bens — R. Quitanda 80. Tel. 52-4165. (20651) 8

COPACABANA — Aluga-se apartamento com 3 quartos, 2 salas, copa-cozinha, varandas envidraçadas, demais dependencias, inclusive para empregada. Ver e tratar na rua Domingos Ferreira 149, apto. 1003 diàriamente entre 14 e 19 horas. (22401) 8

COPACABANA — Aluga-se o apto. 23 à Rua Ronald de Carvalho 166, com sala, quarto, banheiro completo, Kitchnete e área com tanque — Chaves c| o porteiro. Cr$ 3.000,00 — Tratar Banco Irmãos Guimarães — Adm. Bens — R. Quitanda 80 Tel. 52-4165. (20639) 8

POSTO 5 — Aluga-se apartamento completamente mobiliado — Hall, amplo living, sala jantar, dois quartos e demais dependencias, geladeira americana e demais utensilios de uso — Av. Copacabana 1039 apto. 1104 — Chaves porteiro. Telef.: 27-2598. (14644) 8

ALUGA-SE em 1a. locação o apto. 706 da Av. N. S. de Copacabana, 796 (Em frente ao Cinema Metro) com quarto, banheiro e Kit, de frente do lado da sombra; Aluguel de Cr$ 3.000,00 - Chaves com o porteiro - Tratar n Casa Bancária Moraes Masset, Av. Erasmo Braga, 277 - S/101. Tel. 22-7079. (26114) 8

ALUGA-SE o ótimo apto. 1.204, Rua Paula Freitas, 33, junto à Av. Atlântica. Sala e quarto grande, com linda vista. Tôdas as peças do banheiro e da cozinha completamente novas, sem qualquer uso. Aluguel Cr$ 4.500,00. Vêr com o porteiro Sr. Francisco. Chaves no apto. 104 com Mme. Galvão. Tratar pelo fone 42-0942 entre 9 e 13 horas. (22313) 8

COPACABANA — Aluga-se magnifico apto. 702 em primeira locação à Av. N. S. de Copacabana 481, com 3 quartos, cozinha magnifica, 2 salas, varanda, banheiro completo, área de serviço de azulejos c| tanque, dep. de empregada e garage. Chaves com o zelador. Tratar Banco Irmãos Guimarães. Adm. Bens — R. Quitanda 80. Tel. 52-4165. (20637) 8

ALUGA-SE quarto grande, bonito arejado, frente. Familia estrangeira distinta. Telefonar 46-8561. (18189) 8

ALUGA-SE, no melhor ponto de Copacabana, apartamento de frente, luxuosamente mobiliado, com telefone, 3 salões, quartos grandes, 2 banheiros sociais, armários embutidos, varandas, jardim de inverno, bar, geladeira, garage e dependências de empregados, tudo com o melhor conforto possivel. Vêr a Rua Hilário de Gouvela, 88, esquina da Rua Barata Ribeiro, apartamento 202, com o porteiro, e tratar à Rua Conselheiro Saraiva 45, Banco do Rio, fone 23-5056. (14639) 8

COPACABANA — Aluga-se o apto. 703 de frente da Av. Rainha Elizabeth 706, com sala, jardim de inverno, 3 quartos, banheiro, cozinha e dependencias de empregada e garage. Cr$ 7.000,00. Tratar na Auxiliadora Predial S. A. Trav. do Ouvidor 32, 2º andar, das 12 às 17 hs. — Telefone 52-5007. (20672) 8

COPACABANA — Aluga-se até 31 de março de 1956, o apto. 804, mobiliado, da Av. N. S. de Copacabana 400 entrada pela rua Inhangá, com sala, saleta, 3 quartos, cozinha e garage. Ver no local. Tratar na Auxiliadora Predial S. A. Trav. do Ouvidor 32, 2º andar das 12 às 17 hs. — Tel. 52-5007. (20668) 8

COPACABANA — Aluga-se o apto. 401 da Trav. Escadinha Saint Roman nº 5, com sala, 3 quartos, cozinha, banheiro, dependencias de empregada e área com tanque. Aluguel Cr$ 5.000,00. Chaves com o porteiro. Tratar na Auxiliadora Predial S. A. Trav. Ouvidor 32, das 12 às 17 horas. Tel. 52-5007. (20670) 8

COPACABANA — Aluga-se o apto. 203 de frente, Rua Barata Ribeiro 727 com sala ampla, 2 varandas abertas e envidraçada, 3 quartos banheiro cozinha, armários embutidos em um dos quartos, dependencias dee mpregadas, garage. Chaves c| porteiro. — Aluguel Cr$ 7.000,00. Tratar na Auxiliadora Predial S. A. — Trav. do Ouvidor 32, 2º andar das 12 às 17 horas. Tel. 52-5007. (20609) 8

COPACABANA — Aluga-se o apto. 902 todo pintado de novo da rua Siqueira Campos 241, com saleta, sala, jardim de inverno, 3 quartos, banheiro, cozinha dependencias de empregada e garage. Chaves com o porteiro sr. Lima até 22 horas. Tratar na Auxiliadora Predial S. A. — Trav. do Ouvidor 32, 2º andar, das 12 às 17 hs. Tel. 53-5007. (20673) 8

COPACABANA — Alugase o apto. 1004 mobiliado da rua Constante Ramos 30, recém pintado, muito limpo com entrada, 2 salas, 2 quartos, banheiro, cozinha, dependencias de empregada, área com tanque. Aluguel Cr$ 8.000,00. Ver no local. Tratar na Auxiliadora Predial S. A. Trav. Ouvidor 32, 2º andar, das 12 às 17 hs. Tel. 52-5007. (20671) 8

GARAGE — Aluga-se uma vaga em garage plana à Rua Xavier da Silveira 83. Tratar no apto. 604 ou pelo tel. 47-2954. (18290) 8

COPACABANA — Quarto aluga-se a cavalheiro distinto, único inquilino. 57-3676. (18261) 8

COPACABANA — Posto 4 — Aluga-se os aptos. 201. — 202 — 601 e 801 do magnifico Ed. "Marte" rua Barata Ribeiro 665 prox. Constante Ramos com amplo salão, 3 grandes qtos., 2 banhs. socials, copa-cozinha e dep. empregada, com direito garage. Construção moderna sobre "pilotis", agua abundante. Chaves no local. Tratar Av. Rio Branco 81, 12.º and., salas 1201|02 (Tel.: 23-4214). (20687) 8

LEME — Alugamos o apto. 1102 da rua Gustavo Sampaio, 126, constando de jardim de inverno, sala, saleta, 2 quartos banheiro social completo cozinha area com tanque e deps. empregada. Chaves com o porteiro e tratar na Financial Administradora S|A. Rua da Assembleia, 104 sala 515. Tel.: 42-7645 com Osvaldo. (18291) 8

COPACABANA — Alugo apto. 904 R. Sta. Clara 8, esquina. Av. Atlantica linda vista p| o mar. 3 quartos, 2 salas, copa, cozinha, tudo a oleo agua quente dia e noite e local p| guardar automovel. Chaves com o porteiro. (14740) 8

AV. ATLANTICA — Aluga-se por 1 mês à 1 ano magnifico apto. mobiliado, 3 q., 2 salas, demais dependências. Geladeira, telefone 27-2567. Rua Almirante Gonçalves n.º 5 apto. 1102. (14735) 8

COPACABANA — Posto 2 — Aluga-se em pequeno edificio o apto. 101 da Travessa Guimarães Natal 13, proximo Praça Cardeal Arcoverde com saleta, sala, 2 quartos, banh. completo, cozinha e banh. empregada. Chaves com porteiro. Tratar Av. Rio Branco 81, 12.º, salas 1201|02 (Tel.: 23-4214). Aluguel Cr$ 4.400,00. (20684) 8

COPACABANA — Aluga-se o confortável apartamento 504 da rua Barata Ribeiro 292, com ..all, sala, quarto, amplo banheiro com armário americano, cozinha completa e área com tanque e secador Ideal, em perfeito estado de conservação. Chaves no local, com o faxineiro, Sr. Chico, e demais informações pelo tel. 26-5325 e 26-4664. (14626) 8

COPACABANA — Aluga-se casa de 2 pavimentos em estado de nova, 2 salas, 4 quartos, varandas, garage e demais dependências. Ver à Rua Santa Clara, 165 — Chaves e condições com dr. Adolfo, na obra n. 161 da mesma rua. (18191) 8

COPACABANA — Aluga-se ótima casa à Rua Hilário de Gouveia, 80, de 2 pavimentos, em ótimo estado de conservação, com jardim, garage e quintal e com: grande varanda, 2 salas, grande copa, cozinha, banheiro, quarto de costura, 3 quartos bem espaçosos, banheiro em côr, 1 grande armário embutido e varanda. Ver no local das 10 às 14 horas. Tratar...... BANCO IRMÃOS GUIMARAES-Adm. Bens. Rua da Quitanda, 80. Tel. ... 52-4165. (20644) 8

COPACABANA — Aluga-se apartamento com quarto, sala, banheiro, cozinha e varanda. Com moveis Cr$. 4.000,00 e sem moveis Cr$ 3.500,00. Contrat minimo de 2 anos, com fiador comercial. Rua Domingos Ferreira 236 (Sorveteria Bob's), 8.º andar, Chaves na portaria, com Barros. Tratar pelo telefone 32-8418, com Dona Natividade, durante o dia. (25256) 8

COPACABANA — Alugam-se em 1a. locação magnificos aptos. 301, 302, 501 e 502 à Rua Barata Ribeiro, 663, com: 2 salas, 3 quartos, 2 banheiros sociais, copa-cozinha, área com tanque, dep. de empregada e GARAGE. Chaves com o porteiro. Tratar BANCO IRMÃOS GUIMARAES-Adm. Bens. R. Quitanda, 80 — Tel. 52-4165. (20636) 8

POSTO 2 — Alugo o apto. 802 da rua Felipe de Oliveira 30, de frente, 1a. locação, constando de 2 salas, 3 quartos, com armarios embutidos completos, banheiro completo com box, cozinha, dependencias de empregada e área com tanque — Aluguel — 7.900,00 — Ver com o porteiro e tratar com OLYNTHO RIBEIRO à rua Júlio de Castilhos 25 — apto. 1202 — Tels. 47-1841 e 47-5885. (21312) 8

POSTO 6 — Alugo o apto. 201 da Av. Rainha Elizabeth 688, com ou sem móveis, constando de hall, 2 salas, 3 quartos, 2 banheiros, varanda, armarios embutidos, área de serviço, dependencias de empregada e garage — Aluguel 8.500,00. Para ver pedir as chaves p| favor no apto. 302 e tratar com OLYNTHO RIBEIRO — à rua Júlio de Castilhos 25 — apto. 1202, tels. 47-1841 e 47-5885. (21316) 8

COPACABANA — Aluga-se no Ed. "Master" recem acabado, Rua Domingos Ferreira 125, o apto. 801 com sala, quarto, banh. e cozinha. Aluguel Cr$ 3.600,00. Chaves com o porteiro. Tratar Av. Rio Branco 81, 12.º Salas 1201|02. (Tel.: 23-4214). (20606) 8

COPACABANA — Aluga-se o apartamento 901 à rua Felipe de Oliveira, 4, Edificio Túnel. Chaves com o porteiro. Aluguel Cr$ 3.200,00. Tratar à Rua Visconde de Inhaúma, 134 — Salas 1.303/4. (18219) 8

RUA FRANCISCO OTAVIANO, 60 — APTO. 205. — Aluga-se no melhor ponto de Copacabana, entre o pôsto 6 e o Arpoador, com varanda, sala, 2 bons quartos, banheiro completo com box, quarto e W. C. de empregada. Aluguel Cr$ 4.800,00. Chaves com o zelador. Tratar com sr. Enio Tel. 43-0905. (18218) 8

COPACABANA — Alugamos na rua Domingos Ferreira, 123 - os apartamentos 1.202 e 1.204, c/sala e quarto separados, cozinha, banheiro, armários embutidos, visitas chaves no apto. 810, até 12 horas, tratar na E.U.C.I. av. Erasmo Braga, 227 - 3.º andar tel. 42-1077. (26107) 8

COPACABANA — Aluga-se confortável apartamento, em frente ao Copacabana Palace, com 2 salas, 2 quartos, 2 varandas, banheiro, etc. Tratar pelo tel. 37-3832 e ver à Av. Copacabana 346 apto. 301. Chaves com o porteiro. (18182) 8

COPACABANA — Pôsto 6 — Aluga se o apto. 709, de frente, à r. Souza Lima 48, com sala, quarto, baheiro e kitch. Aluguel 3.000 cruzeiros mensais. Chaves com o porteiro. Tratar BANCO MINAS GERAIS, av. Graça Aranha, 296-A, fone 22-8565, das 12 às 18 horas. (20558) 8

COPACABANA — Aluga-se para familia de fino tratamento ótimo apartamento acabado de construir, todo pintado a óleo, com duas salas, três quartos com armários embutidos, banheiro em côr, banheiro social, cozinha americana. Aluguel Cr$ 8.500,00. Ver no local rua Raul Pompéia n.º 21, apartamento 501. Chaves com o porteiro. (28958) 8

AV. PRADO JUNIOR 248 — Alugam-se 1a. locação os últimos aparts. no predio sobre pilotis de 1 só proprietario sendo 2 por andar de frente tendo entrada grande living, 2 bons quartos, banheiro c/ box ampla cozinha espaçosa area q. e banh. empregada. Ver com o zelador. R. 7 de Setembro, 141, 3.º and. Tel. 43-0777. (25095) 8

COPACABANA — Av. Prado Junior 335, apto. 1216 — Alugamos ótimo ap. constando de sala, quarto, banheiro completo e cozinha e quarto de empregada, situado no ultimo pavimento. Ver no local com o porteiro e tratar na Empresa Brasileira de Administração Ltda. Rua da Quitanda 47, 3º and., sala 1. Tel. 22-5827. (5711) 8

COPACABANA — Rua Siqueira Campos 242, ap. 302. Alugamos ótimo ap. constando de 2 salas, 3 quartos e demais dependencias. Ver no local apanhando as chaves no nº 240 (quitanda) da mesma rua. Tratar na Emprêsa Brasileira de Administração Ltda. Rua da Quitanda 47, 3º andar, sala 1, Tel. 22-5827. (5708) 8

POSTO 2 — Alugo o apto. 901 da rua Felipe de Oliveira 48, de frente, 1a. locação, otima construção de Freire & Sodre, constando de 2 salas, 3 quartos, com armarios embutidos, sancas, banheiro completo com box, cozinha, área e dependencias de empregada. — Aluguel 8.000,00 — Ver com o porteiro Norival e tratar com OLYNTHO RIBEIRO — à rua Júlio de Castilhos 25 — apto. 1202 — Tels. .. 47-1841 e 47-5885. (21320) 8

AV. ATLANTICA 2536 apto. 504 — Confortavel, living, 3 quartos, banh. cozinha, terraço, dep. empregada. Cr$ 5 mil. Chaves com porteiro. Administradora Nacional. Av. Pres. Antonio Carlos 615 2.º pav. Tel.: 42-1314. (18268) 8

COPACABANA — Aluga-se quarto ou vagas a moças que trabalhem fora, em apartamento de familia de todo respeito, a meio quarteirão da praia, com direito a telefone banhos quentes e café pela manhã à rua Fernando Mendes, 45 - apto. 301 das 8 às 20 horas. (14625) 8

COPACABANA — Alugamos por 8 mil cruzeiros o apto. 1102 da Av. Copacabana 1099, forrado — com 3 quartos, 2 salas, jardim de inverno, coz., banh. qt. e W.C. de empreg. e área de serviço com tanque — Ver no local e tratar na KAIC — rua do Carmo 27 — 6.º andar — 22-1860. (14599) 8

POSTO 3 — Rua República do Peru 101, aluga-se grande apartamento, luxuosamente mobiliado, só para familia de alto tratamento, 3 salas, varanda de inverno e dois grandes quartos (um duplo) e tôdas as dependencias — Cr$ 20.000,00 — Tel. 37-2707. (12490) 8

COPACABANA — Aluga-se à Rua Sá Ferreira 142 (prédio sôbre pilotis) o apt. 704 (primeira ocup.) c| saleta, qto., armário embutido, banh. e cozinha: peças conjugadas. Alug. base: 3.200,00. Chaves c| o porteiro. Tratar na CIVIA. Trav. Ouvidor 17-loja. Tel. 52-8166. (14585) 8

COPACABANA — Aluga-se excelente ap. de frente (primeira ocup), à Rua Sta. Clara 85, de living (38m2), j. de inv. c| floreira, 3 grandes qts. c| armários e demais dependencias, inclusive instalação p| máquinas de lavar roupa e garage. Ver no local o ap 801 e tratar na CIVIA, Trav. Ouvidor 17-loja. Tel. 52-8166. (14580) 8

OPORTUNIDADE — Aluga-se 1ª locação, apartamento de frente, lado de sombra, vista para o mar, com 2 quartos, 1 sala, cozinha, banheiro, quarto e dependencias de empregada, área com tanque e entrada de serviço, sancas, pinturas a óleo, armário embutido. Só dois apartamentos por andar — Rua Domingos Ferreira, 10, apartamento 1101 — Ver o sr. Daniel, tratar PETERS, 23-2878. (5961) 8

MOBILIADO — Aluga-se o apartamento 702 do Plaza Copacabana Hotel completamente mobiliado com 2 quartos, sala e demais dependencias. Chaves na portaria. Aluguel Cr$.. 10.000,00. Tratar no Banco Costa Monteiro S. A. com Sr. Arthur telefone 23-3359. (24158) 8

COPACABANA — Alugamos magnifico apartamento, a Rua Xavier da Silveira, 115, apto. 703, com 3 quartos, e duas salas, ou 2 quartos e três salas, cozinha, banheiro social complete toalete, area de serviço c/ tanque, quarto e W. C. de empregada e garage. Ver no local, chaves com o porteiro, e tratar na Seção de Locações do Banco Imobiliario e Comercial S. A. à Av. Erasmo Braga, 255-A, sobreloja, no horário de 9,30 às 17 horas, pelo telefone — 52-3833, ramal 41. (14548) 8

LOJAS EM COPACABANA — Alugamos amplas lojas em primeira locação, contrato de 5 anos com fiador, à Rua Barata Ribeiro, 35 e Belfort Roxo, 316. Ver no local, chaves com o porteiro, e tratar na Seção de Locações do Banco Imobiliario e Comercial S. A., à Av. Erasmo Braga, 255-A, sobreloja, no horario de 9,30 às 17 horas, pelo telefon 52-3833, ramal 41. (14552) 8

ALUGAMOS ótimo apartamento de frente à Rua Belfort Roxo, 316, apto. 904, com 3 quartos, sala, cozinha, banheiro social completo com box, quarto e W. C. de empregada, área de serviço com tanque e vaga na garage. Ver no local, chaves com o porteiro, e tratar na Seção de Locações do Banco Imobiliario e Comercial S. A., à Av. Erasmo Braga, 255-A, sobreloja, no horário de 9,30 às 17 horas, pelo telefone: — 52-3833, ramal 41. (14545) 8

COPACABANA — Aluga-se o apto. 501 (frente) da R. Carvalho de Mendonça 35, comp. de sala, j. inv., 3 quartos, banh., cozinha, dep. p| empreg. e área c| tanq. Alug : 6.500,00 - Chaves com o porteiro. Tratar na CIVIA. Trav. Ouvidor 17-loja, tel. 52-8166. (14584) 8

COPACABANA — Alugamos Rua Barata Ribeiro 202 apt. 602 com sala, quarto separado, banh. coz. tanque - frente - alug.: 3.800 cruz. — Ver no local e tratar na KAIC — Rua do Carmo 27, 6º — 22-1860. (14597) 8

COPACABANA — Alugamos a partir de 2.500 cruz. os aptos. 303 e 304 da rua Aires Saldanha 124, com sala e quarto conjugados, banheiro e kitch - Ver no local e tratar na KAIC Rua do Carmo 27, 6º - 22-1860. (14591) 8

LEME — Aluga-se, 1 locação, apto. de frente com saleta, 2 salas conjugadas, 2 quartos, cozinha, banheiro, área com tanque, dependências empregada e garagem. Ver à Rua General Ribeiro da Costa 56, apto. 503 com o porteiro Maciel. Preço Cr$ .. 5.500,00. Mais informações telefonar 27-2460 parte da manhã. (16642) 8

LEME — Aluga-se apto. de 2 quartos, sala, banheiro completo, cozinha, dependência empregada, área com tanque, garage, de frente. Gustavo Sampaio. Tels.: 22-5538 e 57-5942. (14652) 8

COPACABANA — Aluga-se o apto. 1104 da R. Ronald de Carvalho 202, c/ 2 qts., sala, cozinha, banh., área c/ tanque e dep. p/ emp. Aluguel: 4.500,00. Tratar na CIVIA, Seção de Adm. Predial Trav. Ouvidor, 17, loja, tel 52-8166. (16679) 8

COPACABANA — Aluga-se o apto. 207 (frente) da R. Belfort Roxo, 58, c/ saleta, sala, qto., banh., cozinha e tanque. Alug.: 4 mil. Tratar na CIVIA, Trav. Ouvidor, 17 loja, tel. 52-8166. (16678) 8

COPACABANA — Alugam-se a R. Toneleros 19 (predio sobre pilotis) luxuosos aptos. de vest., sala, 3 qtos. com armarios embutidos, 2 varandas, j. inv. banh., cozinha e dep. p| emp. Alug. a partir de .. 6.500,00. Tratar na CIVIA — Travessa Ouvidor 17 — Loja. Telefone 52-8166. (16680) 8

COPACABANA — Aluga-se um ótimo apartamento de frente, constando de sala, quarto, varanda, banheiro e cozinha, situado à rua Domingos Ferreira 236, apto. 803, perto dos cinemas Rian e Roxy, da Confeitaria Colombo e da praia. Ver no local acima e tratar com o sr. José Teixeira à rua da Quitanda n.º 87. (16625) 8

COPACABANA — Aluga-se a Rua Hilario de Gouveia, perto da Praia andar alto, apartamento de fundos, com telefone, frigidaire e varios moveis, vestibulo, duas salas conjugadas tres amplos quartos, varanda, cozinha e copa conjugadas, banheiro social, quarto e banheiro de empregada, area de serviço com tanque. Cr$ 7.500,00, contrato com fiador ou deposito. Informações: Telefones .... 42-0097 e 22-5368 entre 12 e 13 e entre 17 e 18 horas. (18154) 8

COPACABANA — Em apartamento de casal que trabalha fora, aluga-se quarto mobiliado a rapaz que trabalha fora: roupa de cama e café pela manhã. Unico inquilino. Rua Xavier da Silveira — Tel.: 57-6954. (22392) 8

COPACABANA — Otimo quarto de frente aluga-se mobiliado com roupa de cama num apto. de casal a um senhor distinto. Tel.: 37-7881. (20734) 8

COPACABANA — Sala de frente com terraço amplo e banheiro exclusivo aluga-se com moveis e pensão a pessoas que dêm referencias em casa de familia de tratamento. Rua Sá Ferreira 205. (20614) 8

COPACABANA — POSTO 6 — Aluga-se apartamento de quarto, saleta, banheiro e kitchinete, em edificio novo na Av. Atlantica. — Tel.: 47-0236. (25492) 8

ALUGA-SE apartamento sala e quarto conjugado e demais dependencias de fino acabamento a rua Barata Ribeirto 292 apto. 303. Chaves com zelador. Tratar a rua Sete de Setembro 66 s|1103. Sr. Jorge. (26194) 8

COPACABANA apto. 3 — Alugamos apartamento com telef. com 2 quartos, sala e dep. Cr$ 5 mil. Tratar na Agencia Anglo Americana rua Mexico 148, 8.º and. sala 804. Tel.: .. 42-2482. (17510) 8

AV. ATLANTICA — Alugamos apartamento mobil. com 3 quartos, sala ampla, terraço e dependencias. Visitas com porteiro na rua Antonio Vieira 5, apto. 201. Tratar na Agencia Anglo Americana rua Mexico 148 — sala 804. Tel.: 42-2482. (17501) 8

AV. ATLANTICA — Alugamos Apartamento de frente, com 3 quartos, 1 sala, varanda e demais dependências. Visitas na Av. Atlântica 896, g. 304. Chaves com porteiro. Tratar na AGENCIA ANGLO AMERICANA, rua México 148. 8º. and. s| 804. Tel. 42-2482. (17503) 8

COPACABANA — Apartamento mobiliado para alugar c| telef. gelad. com 2 quartos, 2 salas, grande terraço e dep. Tratar na AGENCIA ANGLO AMERICANA, rua México, 148, 8º. and. S| 804. Tel. 42-2482. (17505) 8

QUARTO AREJADO MOB. — para moça que trabalha — 700 cruzs. — Tel. 37-2478 — ver domingo. (22598) 8

TEMPORADA DE VERÃO — COPACABANA — Aluga-se nos meses de novembro e dezembro, apartamento pequeno, mobiliado, tendo telefone e rádio, 15 metros da praia por Cr$ 4.500,00 mensais. Telefonar para 27-7891. (25448) 8

COPACABANA— Alugam-se aptos. em 1a. locação, à Av. Prado Júnior, 135, constando de sala, quarto, banheiro e kitchnette e 2 quartos, sala, banheiro e cozinha. Ver no local os aptos. 708, 911 e 917 (chaves com o porteiro) e tratar na rua Debret, 23, 11º. andar, salas 1111/15 — Tel. .... 42-8271.

COPACABANA — Aluga-se o aptº. para casal, de frente, todo atapetado com plafoniers em cristal, à rua República do Peru, 250, apt. 705. Ver no local (chaves com o porteiro) e tratar na rua Debret, 23. 11º, andar, salas 1111/15 —Tel. 42-8271. (49815) 8

COPACABANA — Aluga-se apartamento 402, rua Aires Saldanha, 72 — 3 quartos, sala, copa. (25464) 8

ALUGA-SE em Copacabana, Pôsto 3, 20 passos da praia, luxuoso apartamento no alto térreo de frente, com duas entradas independentes, de 1 sala, 1 grande quarto de esquina, peças separadas, corredor, ótimo banheiro em côr e cozinha, Com vaga na garage. O apartamento é parcialmente mobiliado. Telefone 37-3629. (24286) 8

NOVO — APARTAMENTO — 3 qtos., sala, banheiro, cozinha, quarto empregada, dependências. Rainha Elisabeth, 264, apt. 603. Tel. 37-0460. (25323) 8

APARTAMENTO NOVO — 2 salas, 4 quartos, armários embutidos, 2 banh. cozinha, quarto empregada, dependências. Toneleros, 136, ap. 302. Tel. 37-0460. (25325) 8

ALUGAM-SE apts. c/ 2 salas, Q., ou sala, Q. todos c/ excelentes dep. emp., coz., tanque, etc., etc., à rua Domingos Ferreira n. 18, Copacabana. (26386) 8

COPACABANA — Aluga-se apartamento mobiliado ou não, de frente, sala, 2 quartos e demais dependências, linda vista para o mar. Rua Fernando Mendes, 28, apto. 306. Chaves e informações com o porteiro. (21344) 8

COPACABANA — Aluga-se um pequeno apartamento de saleta, quarto e banheiro completo no Hotel Paraúna, com ou sem móveis. Av. N. S. de Copacabana, 687. (25316) 8

ALUGA-SE mobiliado por 6 meses o apto. 1203 da Av. Atlântica 458, de frente, com telefone, geladeira, tapetes, etc. Aceitam-se ofertas. Inf. tel. 37-3565. ((21462) 8

COPACABANA — Aluga-se no Edificio Master, rua Domingos Ferreira, 123, o apartº 603, com sala e quarto, cozinha e banheiro. Chaves com o porteiro Arnaldo. Tratar pelo tel..... 52-4961. (47959) 8

ALUGA-SE — Lido — Cr$ ..... 3.200,00 — Apt. de frente com quarto, sala, varanda, banheiro, kit. e caixa de agua propria. Ver com o porteiro. Ronald Carvalho, 250, apt. 503. (24349) 8

COPACABANA — ALUGA-SE — Ap. de quarto-sala, banheiro e cozinha, 1a. locação, 9º. andar, à Rua Domingos Ferreira, 123. Tratar pelos tels. ...... 57-9411 e 25-1258. (28964) 8

COPACABANA — Av. Prado Júnior, 120. — apto. 904, alugamos ou vendemos c|saleta e qto. conjug., banh. compl, coz. e tanque, HERMANN DE FARIAS & CIA. LTDA. Av. Rio Branco, 173, — sala 1804. Tel. 42-2959. (22484) 8

COPACABANA — Pôsto 5 — Alugo ótimo apto. pequeno todo mobiliado de quarto amplo, grande sala, cozinha e banheiro. Ver na Av. Copacabana, 1032, apto.. 711, com o porteiro e tratar das 16 às 18 horas pelo tel. 52-7087. (22475) 8

COPACABANA, Pôsto 4 — Ed. Leonor — Aluga-se magnifico apto. de frente, c/ hall, ampla sala, 2 qtos., varandas, coz. espaçosa, banh. em côr c/ box, deps. empreg. e área de serviço. Ed. novo, em 1.ª locação. Aluguel 6.000,00. Contrato c/ fiador idôneo. Ver à av. Copacabana, 827, apto. 602. — Tratar à av. Rio Branco, 128, 14.º, grupo 1408. Tels. 42-7620 e 52-0428. (25451) 8

COPACABANA — Pôsto 3 — Aluga-se majestoso apto. de frente, 1.ª locação, c/ 2 sls., 3 qtos., coz., amplo banheiro em côr c/ box, jardim inverno, deps. empreg., etc., e garagem. Condominio seleto, elev. social privativo, peças muito amplas e arejadas. Aluguel 7.500,00. Contrato c/ fiador idôneo. Ver à av. Copacabana, 481, apto. 401, c/ porteiro. — Tratar à av. Rio Branco, 128, 14.º, grupo 1408. Tels. 42-7620 e 52-0428. (25443) 8

COPACABANA — Andar baixo. Aluga-se, em primeira locação, o apto. 201, de frente, da rua Xavier da Silveira, 65, com grande living, salas de jantar e almôço, três grandes quartos com armários embutidos, garagem e dependências. Chaves com o zelador. (24394) 8

CR$ 350,00 — Vaga em garagem, r. Souza Lima. — Tratar c/ o proprietário, tel. 47-0849, Copacabana. (22632) 8

AV. ATLANTICA — Aluga-se ótimo apartamento, todo mobiliado, frente mar, recém-pintado, grande living, 3 quartos, varanda, banheiro côr, cozinha, geladeira, telef., dependência de empreg., abundância água. Por Cr$ 10.000,00. Tel. 25-8941. (22544) 8

ALUGA-SE ótima casa, com 4 qs., 2 salas conjugadas, saleta, copa, cozinha, área nos fundos. Melhor ponto Copacabana. À rua Barata Ribeiro, 505. — Tratar pelo telefone 57-8547. (21389) 8

ALUGA-SE o excelente apartamento n.º 504 da rua Figueiredo Magalhães, 134, c/ 2 salas, 2 quartos com banheiro Cosmopolita, quarto de empregada c/ banheiro e chuveiro, tanque; ótima cozinha. Chaves com o porteiro. — Tratar com BALMEIDA, IMOBILIARIA E COMERCIAL, LTDA., à avenida Erasmo Braga, 299, grupo 501, telef. 52-2868. (21384) 8

COPACABANA — Apto. em hotel — Aluga-se, para temporada, apto. de quarto, sala, banheiro e kitchenette, todo mobiliado e atapetado, incluindo serviços de camareira, portaria, telefone e água. Ver a partir de 2.ª feira, das 11 às 17 horas, no Hotel Plaza Copacabana, apto. 1008, rua Prado Júnior n.º 258, e tratar na CASA BANCARIA DE CRÉDITO E PARTICIPAÇÃO, S. A., av. Rio Branco, 90, 7.º and., fones 23-5329 e 43-0466. (25373) 8

MERCADINHO AZUL (em frente ao) — Aluga-se dois bons apartamentos de saleta, grande quarto, banheiro social e kitchen, na av. Copacabana, 796, aptos. 511 e 512. Chaves na portaria, onde se informa. (23415) 8

COPACABANA — Aluga-se ótimo apartamento de frente, com 3 quartos, sala, banheiro, cozinha e dependência de empregada. Ver à rua Domingos Ferreira, 20, apto. 402. — Tratar na EBIL - Emprêsa Brasileira do Imóveis, S. A., sito à rua Senador Dantas, 74, 12.º andar, ou pelo telefone 52-9059, das 9 às 12 e das 14 às 18 horas. (25378) 8

COPACABANA — Apartamento, aluga-se, com 2 quartos, 2 salas e demais dependências. Rua Figueiredo Magalhães, 85, 102. Chaves com o porteiro. Cr$ 5.500,00 e taxas. (21390) 8

APARTAMENTO EM COPACABANA — Aluga-se o apartamento n.º 802 da av. N. S. de Copacabana n.º 445, com 3 quartos, 1 sala, cozinha, banheiro completo e dependências de empregada. — Chaves com o porteiro e tratar com o sr. TEIXEIRA, av. Graça Aranha n.º 182, s/loja. (25403) 8

COPACABANA — Alugamos, à av. Atlântica, 3806, apartamento 1004, de frente, com sala e quarto conjugados, banheiro e kitchenete. Aluguel de Cr$ 4.000,00. Chaves com o porteiro, sr. José. — Tratar na IMOBILIÁRIA LEMOS, LTDA., à av. Nilo Peçanha, 26, sala 702. Tels. 22-2483 e 42-9506. (153) (16739) 8

COPACABANA — Aluga-se o apto. 1008, c/ 2 quartos, sala, banheiro completo, cozinha grande, tôdas as peças de frente e 1.ª locação. Chaves c/ porteiro. — Tratar av. Erasmo Braga, 299, 5.º, s/ 503. Tel. 42-4686 ou 52-5008. (22589) 8

COPACABANA — Alugam-se ou vendem-se os apartamentos ns. 1206 e 1208 do ed. Don Carlos, Av. N. S. Copacabana, 1150, c/ sala, saleta, cozinha, banheiro completo, quarto grande conjugado. — Chaves c/ porteiro e tratar av. Erasmo Braga, 209, 5.º, s/ 503. Tel. 42-4686 ou 52-5008. (18304) 8

COPACABANA — Alugamos apartamento de frente, com 1 quarto, 1 sala, vestibulo conjugado, cozinha, banheiro. Rua Domingos Ferreiro, 123, apto. 1017. Chaves com o porteiro. Aluguel de Cr$ 3.500,00. — Na IMOBILIARIA LEMOS, LTDA., à av. Nilo Peçanha, 26, sala 702. Tels. 22-2483 e 42-9506. (466). (16740) 8

COPACABANA — Aluga-se ótimo apto., com excelente vista, na av. Prado Júnior, 150, apto. 803, com quarto e salas separados, cozinha, fogão com forno, banheiro com box, todo mobiliado. — Ver no local e tratar av. Erasmo Braga, 299, 5.º, s/ 503. Tel. 42-4686 ou 52-5008. (18306) 8

COPACABANA — Aluga-se e vende-se, em 1.ª locação, recentemente inaugurados, apartamentos de grande luxo, todo pintado a óleo, c/ 2 quartos, sala, cozinha, banheiro completo, área e dependências p/ empregados. Ver à av. N. S. Copacabana, 1093 e 1089. Chaves com o porteiro. — Tratar av. Erasmo Braga, 299, 5.º, s/ 503. Tels. 42-4686 e 52-5008. (18309) 8

COPACABANA — Alugo apto. de 2 frentes, 2 salas, 3 quartos, jard. inv. e dependências compls., mobiliado, 9.000,00; sem móveis, 7.600,00. — Ver e tratar rua Duvivier, 37, apto. 803, esq. av. Copacabana. (22566) 8

ALUGA-SE apartamento pequeno em Copacabana. Tratar tel. 47-5337. (26450) 8

Estácio

ESTACIO — Aluga-se o apto. nº. 301 à rua Machado Coelho nº. 91, com sala, quarto, cozinha completa, banheiro, e área com tanque. Tratar no local, de 8 as 11 horas. Exige-se fiador. (26434) 9

VENDE 1 armário Chipendale e 1 dormitório para criança em estado novo, rua Souza Lima, 409/1.001. (21469) 9

Flamengo

FLAMENGO — Aluga-se em 1º locação, 9º pavimento, à Praia do Flamengo esquina com Ferreira Viana, apartamento de frente, construção ultra-moderna, com sala, living, 2 quartos, ampla cozinha, banheiro completo, amplas dependencias para empregada, área interna coberta, azulejada e garage. Tratar: Dias úteis tel. 23-4723. Sabados e domingos — tel. 26-3699. (21497) 10

FLAMENGO — Rua Silveira Martins, 127. Aluga-se o apartamento 710 em 1ª locação com quarto, sala banheiro, kitchenete, aluguel Cr$ 3.500,00. Ver a qualquer hora com o porteiro Sr. Teixeira e tratar na Construtora L. Martins S. A., rua México 11, grupo 502. Tel. 22-1055 e 52-3873. (26347) 10

FLAMENGO — Aluga-se 1ª locação, Pr. Flamengo, 98, apto. 1,208, Edif. Guarabira. Ultimo andar. Linda vista. 1 sala c/23 m2, 2 grandes quartos, Armario emb. copa-cozinha e grande banheiro, quarto empregada. Grande área. Cr$ 7.000,00, eventualmente com garage. Chaves no apto. 1.205. (21342) 10

FLAMENGO — Aluga-se ótimo apartamento na Rua Ferreira Viana, 35, apto. 204, com dois amplos quartos, sala, cozinha, banheiro completo e área com tanque. Chaves com o sr. Itú, na portaria. Tratar pelo tel..... 43-6892, com Reis, exceto domingo. (25370) 10

ALUGA-SE uma vaga na garage à rua Senador Vergueiro, 138 — Telefone 45-4648. (24402) 10

VAGA EM GARAGE ao nivel da rua, aluga-se Cr$ 35000 — Marquês de Abrantes 127, tratar com Sr. Hugo. (25469) 10

FLAMENGO — Rua Silveira Martins, 127. Aluga-se o apartamento 709 em 1ª locação, com 2 quartos, sala, banheiro, cozinha e dependencias de empregados. Aluguel Cr$ 5.500,00. — Ver a qualquer hora com o porteiro Sr. Teixeira e tratar na Construtora L. Martins S. A., rua México, 11 — grupo 502. Tel. 22-1055 e 52-3873. (26351) 10

ALUGA-SE amplo e confortavel apto. à Rua Senador Vergueiro, 185 apto. 402, a familia de fino trato, com hall, living, grande sala, jardim de inverno, 4 amplos quartos com arms. embutidos, banheiro completo com box, grande cozinha, copa e dep. de empregada. 2 aptos. por andar. Ver e tratar no local das 9 às 17 horas — Flamengo. (28991) 10

FLAMENGO — Alugamos Apto. peq. mobil. com telef. gelad. com quarto, sala, dep. banh. cozinha. Tratar na AGENCIA ANGLO AMERICANA, rua México, 148, 8º. and. s| 804. Tel. 42-2482. (17504) 10

FLAMENGO — Aluga-se luxuoso apartamento sito a rua Paissandu n.º 186. Completamente mobiliado com moveis em jacarandá, decorado e forrado. Composto de 2 salas, 2 quartos, banheiro com armarios, grande cozinha, e dependencias para empregada. Aluguel Cr$ 12 mil. Visitas com o porteiro sr. Fernandes a qualquer hora. (24361) 10

FLAMENGO — Aluga-se mobiliado com entrada independente, quarto, banheiro completo (privativo), telefone extenção — jardim de inverno, tratar pela manhã 25-0095 é perto da Confeitaria Brazileira. (20623) 10

APARTAMENTO — sala, quarto, cozinha, banheiro novo. Rua 2 Dezembro 22/24, apto. 815, telefonar 46-8561. (22609) 10

FLAMENGO — Apto. aluga-se 1a. locação c| bela vista, indevassável, c| sancas etc, c| sala, 2 quartos, cozinha etc. Ver tel. 25-3891 p. manhã, marcando hora. Preço 4.800 Cr$. (26096) 10

FLAMEIGO — Apto. aluga-se ou vende-se de frente, mobilado ou não novo 1a. locação, tudo moderno, c| 2 quartos, sala, cozinha etc., perto do Hotel Novo Mundo. Vêr, tel., pela manhã, 25-3891, marcando hora. (26094) 10

FLAMENGO — Alugam-se, à Praia do Flamengo n. 98, os aptos. 914 e 1112, compostos, respectivamente, de sala, três quartos, banheiro, cozinha, área c| tanque, quarto e dependencias para empregada, e duas salas, dois quartos, banheiro, cozinha, área c| tanque e quarto e dependências para empregada. Aluguéis de Cr$ .... 7.000,00 e Cr$ 6.500,00, respectivamente. Chaves na portaria e tratar na ADMINISTRADORA FLUMINENSE S.A., à Rua do Rosário, 129 — 1º. andar. (16632) 10

PRAIA DO FLAMENGO —Alugo o apto. de frente, 11º. andar, com qto. e sala conj., banheiro e kitch. Cr$.. 3.000,00. Pede-se fiador. Tratar pelo telefone 37-5267, à Rua Barata Ribeiro, 383. (25467) 10

FLAMENGO — Aluga-se residência com 5 quartos, 5 salas, copa, cozinha, 3 banheiros sociais, 3 quartos e 2 banheiros de empregados, terraço, etc. Aluguel 20 mil Cr$ — Inf. Tel. 45-5781. (21312) 10

FLAMENGO — Aluga-se o apto. 1009 da R. Barão do Flamengo, 35, edificio Simon Bolivar, com 2 quartos, grande sala, cozinha, banheiro completo, área dependências de empregados e garage. Chaves com o porteiro e tratar Av. Erasmo Braga, 299, 5º., sala 503. Tel. 42-4666 ou 52-5008. (18305) 10

FLAMENGO — Alugamos o apto. 1.107 da Praia do Flamengo n.º 98, esq. da rua Ferreira Viana novo, de frente, com dois quartos, otima sala, armarios embutidos, banheiro com box, copa, cozinha, dep. criados e área com tanque. Chaves com sr. Rabelo na portaria. — Tratar Lowndes & Sons. Ltda. Av. Pres. Vargas 290 — 2.º and. Tel. 43-9084. 18313) 10

FLAMENGO — Aluga-se ótimo apartamento à rua Barão do Flamengo n. 22, Edificio Minister, constando de sala, 3 quartos, banheiro completo, cozinha, área de serviço, quarto e dependência de empregada. Ver no local com o porteiro e tratar na Sociedade Construtora e Administradora São Paulo S. A., à Rua Senador Dantas n. 80 — 3º. andar, salas 307 e 308. (21405) 10

FLAMENGO — Aluga-se — Alugo à Rua Senador Vergueiro, n. 137, magnifico apartamento de frente, situado no 4º. pavimento, constando de varanda envidraçada, sala, 2 quartos banheiro completo, quarto e instalações de empregada. Preço Cr$ 5.500,00. Chaves no escritório de MANOEL DE SOUSA SANTOS, rua Miguel Couto, 51, 1º. andar. (18388) 10

FLAMENGO — Ponto excepcional aluga-se apartamento a 50 m. da praia rua 2 de Dezembro 22, A. 103, novo, sala, quarto, w.c. e kitch. Tratar c| o sr. Cobas. Tel. 28-5737. (21484) 10

FLAMENGO — Alugamos apartamento 808. Rua Senador Vergueiro, 138, constando de hall, sala, dois quartos, banheiro, cozinha, dep. empregada. Informações com porteiro ou tel..... 25-3018. (26394) 10

ALUGA-SE em primeira locação o apartamento 720 do edificio Simon Bolivar, à rua Barão do Flamengo n. 35, 3 quartos, e demais dependencias. Informações com o sr. José (porteiro). (24307) 10

FLAMENGO — Aluga-se apartamento 207, Rua Marquês Abrantes, 37, quarto-sala conjugados, kitchnete, banheiro, pequena varanda, de frente. REGIA IMOBILIARIA LTDA., Marquês Abrantes, 37, sala 102 — 45-7588. (16800) 10

FLAMENGO — Alugo o apartamento 909 da Rua Marquesê de Abrantes, 37, de frente, com quarto e sala conjugados, banheiro e kitchnette. Aluguel: 3.000,00. Ver com o porteiro e tratar com OLYNTHO RIBEIRO, à Rua Júlio de Castilhos, 25, apto. 1.202 — Telefones: 47-1841 e 47-5885. (16818) 10

FLAMENGO — Aluga-se com fiador o apratamento 1003, do Edificio VARSOVIA, sito à Rua Almirante Tamandaré, 41, com sala grande, banheiro e kitchnete. Tratar com a RIOPOLIS IMOBILIARIA, Avenida Rio Branco, 277, 8.º andar, grupos 809 e 810, chaves com o porteiro. (18343) 10

FLAMENGO — Aluga-se o apto. 414, Barão do Flamengo, 35 (Ed. Simon Bolivar), com sala, 2 qtos., cozinha e deps. empregada. Tratar no apto. 415 do mesmo Edificio. (21490) 10

FLAMENGO — Aluga-se com fiador os apartamentos 105 e 106, do Edificio VARSOVIA, sito à Rua Almirante Tamandaré, 41, com sala grande, banheiro e kitchsete. Tratar com a RIOPOLIS IMOBILIARIA, Avenida Rio Branco, 277, 8.º andar, grupos 809 e 810, chaves com o porteiro. (18341) 10

FLAMENGO — Aluga-se apto. novo, de frente, na B. do Flamengo, 35, com melhoramentos, pronto para habita, com sala, 2 quartos, sendo 1 com armário grande, cozinha, área e dep. de empreg. Cr$ 6 mil. Tel. 45-3078. (25428) 10

FLAMENGO — Aluga-se apto. — Av. Ruy Barbosa, 560 — 7º andar, linda vista para o mar, salão, 3 quartos, etc. Aluguel Cr$ 7.500,00. Chaves com o porteiro, tratar pelo telefone 45-0815. (18118) 10

FLAMENGO — Aluga-se apto. 407, à rua 2 de Dezembro 35. Quarto, sala, varanda, banheiro, cozinha. Chaves no local. Tel. 27-3524. ((20582) 10

ALUGA-SE na r. Marquês de Abrantes n.º 95, o apartamento n.º 1.201, de frente, com três quartos, sala e saleta e demais dependências. Aluguel 6 mil cruzeiros — Chaves com o porteiro. Tratar pelo Tel. 32-0118. (20678) 10

FLAMENGO — Alugamos na rua Machado de Assis, 28 – Apto. 704 c/ sala, quarto, cozinha, banheiro, quarto empr. chaves na portaria, tratar na E.U.C.I. av. Erasmo Braga, 227 – 3.º andar telefone 42-1077. (26106) 10

FLAMENGO — Alugam-se os aptos. 318 e 315 a rua Silveira Martins nº 127 de sala e quarto conjugados, banheiro com box, cozinha. Linda vista para o Corvocado. Aluguel Cr$ .. 3.400,00 cada. Chaves com o zelador do edificio. Tratar pelos telefones 32-7713, 52-9873 e 25-7891. (21078) 10

FLAMENGO — Aluga-se à R. Almirante Tamandaré, 41 o apto. n. 309 mobiliado de quarto, banheiro e kitch. Cr$ 3.800 ou Cr$ 2.800 sem mobilia. Tel. 27-1089 e 42-3871 das 9 às 11 horas, Dr. Gildo. (12508) 10

AV. RUI BARBOSA — FLAMENGO. Aluga-se no Edifício Jaguari à Av. Rui Barbosa, 598, apartamento terreo com saleta, sala, quarto, banheiro, cozinha, dependencias de empregados e garage. Informações, tel. 25-1979 e 42-6127. (10791) 10

RUA SENADOR VERGUEIRO, 197, apartamento 602 — Confortável, frente, grande sala, varanda, 3 amplos quartos, armários embutidos, banheiro completo, cozinha, dep. empregada4 Cr$ 6.500,00. Pode ser visitado. ADMINISTRADORA NACIONAL, Avenida Presidente Antônio Carlos, 615, 2.º pav. — Telefone: 42-1314. (17458) 10

FLAMENGO — Aluga-se magnifico apartamento composto de 2 salas, 3 quartos, banheiro, cozinha, quarto e WC. de empregados, area de serviço com tanque. Chaves c| o Porteiro e informações com o BANCO AUXILIAR DA PRODUÇÃO S. A., na Travessa do Ouvidor 12 — Tel.: 52-2220. Ver na Praia do Flamengo 100 — apto. 206. (12552) 10

FLAMENGO — Alugamos na Praia do Flamengo 98, Ed. Guarabira, o apto. 315 recem-construido em primeira locação, com dois amplos quartos, duas ótimas salas, banheiro social e dependencias completas de empregados, armarios embutidos e box. Chaves com o porteiro Sr. Rabello. Tratar com a Imobiliaria Zirtaeb Ltda., Rua da Alfandega, 108, 1.º andar, tel. 23-3996. (17446) 10

FLAMENGO — Aluga-se à Rua Paissandu, 261, apartamento de sala-quarto e banheiro por Cr$ 3.500,00. Ver no local e tratar pelo tel. 42-4246 de 1 às 5 horas. (11637) 10

PRAIA DO FLAMENGO, 98 — Aluga-se, 1.ª locação o apartamento 305 de frente, sala dupla, 3 quartos, copa, cozinha, dep. empregada e garage. — Chaves com zelador. ADMINISTRADORA NACIONAL, Av. Pres. Antônio Carlos, 615, 2.º pav. — Tel. 42-1314. (17493) 10

APARTAMENTO PARA CASAL — Com quarto e sala, não conjugados, saleta e dependencias para empregados, varanda interna com tanque, alugo à Rua Barão do Flamengo, 35 — Pode ser visitado por intermedio do encarregado sr. José — Informações pelo Fone: 52-5566, com o sr. MOREIRA. (14693) 10

FLAMENGO — Aluga-se o apartamento 1002, da rua Almirante Tamandaré n.º 41, com sala grande, banheiro e kitchnette, armarios embutidos. Aluguel 2.800 cruzeiros — Tratar na AUXILIADORA PREDIAL S. A. — Trav. do Ouvidor, 32, 2.º andar, das 12 às 17 hs. Tel. 52-5007. (20666) 10

FLAMENGO — Aluga-se o apartamento 808 da rua Dois de Dezembro 22, com sala quarto conjugado, banheiro e kitchnette — Aluguel 3.500 cruzeiros. Ver no local. — Tratar na AUXILIADORA PREDIAL S. A. — Trav. do Ouvidor, 32, 2.º andar, das 12 às 17 horas. Telefone 52-5007. (20667) 10

FLAMENGO — Aluga-se o apartamento 503 da rua Marquês de Abrantes n.º 148, composto de 3 grandes quartos, 1 ampla sala, e demais dependencias — Aluguel 5.500 cruzeiros — Ver no local com o porteiro e tratar à Av. Rio Branco, 173 — 14.º andar — Telefones: 42-2407 e 52-0119. (20675) 10

GARAGE — Aluga-se vaga á Rua Marquês de Abrantes, 119, apartamento 808. (25495) 10

FLAMENGO — Aluga-se o apto. ... 1206 da Praia do Flamengo n. 98 c| entrada pela Rua Ferreira Viana, c| 2 salas, 3 quartos, 2 banheiros sociais, grande terraço, cozinha ampla e dependencias de empregada. Chaves c| o porteiro. Aluguel 7.500 cruzeiros — Tratar na AUXILIADORA PREDIAL S. A. — Trav. do Ouvidor 32, 2.º andar, das 12 às 17 hs. Tel. 52-5007. (20665) 10

FLAMENGO — Aluga-se o apto. 904 da rua Barão do Flamengo, 35, com jardim de inverno, sala, 2 quartos, banheiro completo, cozinha dependencias de empregada, area com tanque e garage. Aluguel Cr$ 6.000,00 — Tratar na AUXILIADORA PREDIAL S. A. — Trav. Ouvidor, 32, 2.º and., das 12 às 17 hs. Telefone 52-5007. (20664) 10

FLAMENGO — Aluga-se o apto. 212 à Praia do Flamengo 98, com: 2 grandes salas conjugadas, 2 quartos (1 c| armario embutido), banheiro c| box, cozinha com armarios embutidos, area com tanque e dep. de empregada. — Chaves com o zelador. Primeira locação. Tratar BANCO IRMAOS GUIMARAES — Adm. Bens — R. Quitanda, 80 — Telefone 52-4165. (20640) 10

FLAMENGO — Alugam-se os apartamentos 103, 104 e 304 da Rua Paissandu n.º 261, com sala, quarto, banheiro, cozinha — Chaves com o porteiro — Aluguel 3.500 cruzeiros. Tratar na AUXILIADORA PREDIAL S. A. — Trav. do Ouvidor 32, 2.º andar — das 12 às 17 horas. Tel. 52-5007. (20654) 10

FLAMENGO — Aluga-se o apartamento 805, bloco I, da rua Barão do Flamengo n.º 35, com sala, 2 quartos, cozinha, banheiro, jardim de inverno, dependencias de empregada e vaga na garage. Aluguel 6 mil cruzeiros — Ver no local. Tratar na AUXILIADORA PREDIAL S. A. — Travessa Ouvidor, 32, 2.º andar, das 12 às 17 horas. Telefone 52-5007. (20661) 10

FLAMENGO — Aceita-se oferta para locação do apto. 1202, da Avenida Rui Barbosa, 636, em ed. com piscina e play-ground, com 2 amplos livings (30m2), jardim de inverno, 3 quartos com armarios embutidos, 3 banheiros sociais, 3 caixas dágua privativas, ampla copa, cozinha com armario embutido e 2 quartos para empregadas com os respectivos banheiros. Aluguel base: 14 mil cruzeiros. Chaves com o Sr. JOAQUIM. Tratar na CIVIA, Trav. Ouvidor, 17-loja. — Telefone: 52-8166. (18284) 10

FLAMENGO — Alugo o apt. 908 da rua Alte. Tamandaré 41, constando de quarto, sala, banheiro, varanda, Kitch. e armário embutido. Aluguel 2.800,00. Ver no local c| o encarregado e tratar c| Olyntho Ribeiro à Rua Julio de Castilhos 25, apt. 1202, tels: 47-1841 e 47-5885. (21314) 10

FLAMENGO — Aluga-se ótimo apartamento de frente, 1.001. Edificio Guarabira, 3 quartos, 2 banheiros, 2 grandes salas e garage, dependência empregados Procurar Sr. Rabello na portaria tratar Avenida Almirante Barroso, 90 - 3.º andar - sala 315 das 17 às 18 horas. (26092) 10

ALUGA-SE por 4.650,00, o apto. 1501 do Edificio Mayo, Russel 724, com sala, 2 quartos, banheiro completo, cozinha, chaves com porteiro MOREIRA — Tratar com Dr. FRANCO — Telefone 52-2764. (22400) 10

FLAMENGO — Alugamos por 7.200 cruzs. o apt. 402 da rua Senador Vergueiro, 138 - mobiliado - com entrada, sala, 2 quartos, varanda, banh. cozinha, qt. e wc de empreg. área de serviço com tanque. Tratar na KAIC - rua do Carmo 27, 6º - 22-1860. (14601) 10

FLAMENGO — Alugam-se à Rua Almirante Tamandaré 41 os aptos. novos de sala, banheiro, kitch. e armario embutido. N. 109 por Cr$ 2.900 e n. 110 por Cr$ 2.700. Só fiador. Chaves na portaria, tel. 25-2534, de manhã. (16133) 10

FLAMENGO — Aluga-se o apto. 201 de frente Rua Marquês de Abrantes n.º 10, com sala com terraço, 3 quartos, banheiros com box, copa, cozinha, dependencias de empregada, area de serviço, com 2 portas e janelas, servindo tambem para quarto social com moveis e geladeira. Tem telefone e garage. Aluguel 7.500 cruzeiros. Contrato minimo de 6 meses, e minimo de 1 ano. Tratar na AUXILIADORA PREDIAL S. A. — Travessa do Ouvidor, 32, 2.º andar, das 12 às 17 horas. Telefone 52-5007. (20663) 10

FLAMENGO — Aluga-se apartamento com todos os requesitos para satisfazer a familia de tratamento. Otimo estado de conservação, pintura nova, edificio de construção recente, exclusivamente residencial tendo água em abundância. 3 amplos dormitórios, 2 salas, banheiro social em côr, bôa cozinha e dependências completas para empregada. Aluguel base: Cr$ 8.000,00 - Vêr à rua Conde Baependi, 59 - apartamento 6 (4.º andar). Tratar na casa Bancária Oriental Brasileira S.A., à Av. Calógeras 6-A (loja) - Telefone 42-5554. (26102) 10

FLAMENGO — Aluga-se por 4.200 cruzeiros, na Rua Silveira Martins, 30, o apartamento 515 composto de sala, quarto, grande, duplo banheiro e cozinha. Chaves na portaria e tratar na Administradora Fluminense S. A. - Rua do Rosário, 129, 1.º and. (22384) 10

FLAMENGO — em apto. de familia, aluga-se um quarto bem mobiliado, a um senhor, ou a casal, que trabalhe fora. Praia Flamengo 122, apto. 303, bloco B. (14683) 10

FLAMENGO — Alugamos por 6 mil cruzs. o apto. 509 da rua Ferreira Viana esquina Praia do Flamengo c| 2 quartos, 2 salas, banh., coz., qto. e wc empreg. e área com tanque. — Ver no local tratar KAIC - rua do Carmo 27, 6º. 22-1860. (14596) 10

FLAMENGO — Aluga-se apto. com sala, cozinha e banheiro compl. luz e gás ligado. Está guarnecido com boa mobilia, próprio para cavalheiros ou casal decente. Aluguel: Cr$ 3.100,00 — Rua Almirante Tamandaré, perto do Largo do Machado, 47. Chave na portaria. Tel. 25-8437. (24373) 10

ALUGA-SE apartamento composto de jardim de inverno, sala, 3 quartos, saleta, dependências completas de empregada, área de serviço e garage. Rua Paissandu, 228, apto. 802. (25494) 10

FLAMENGO — Aceita-se oferta p| locação do ap. 820 (frente, primeira ocup.) do Ed. "Simon Bolivar" (Rua Barão do Flamengo), de 3 quartos, sala e demais dependencias, inclusive garage. Alug c| garage - 7 mil; s| garage - 6.500,00. Chaves c| o sr. Garzoni. Tratar na CIVIA. Trav. Ouvidor 17-loja. Tel. 52-8166. (14581) 10

FLAMENGO — Apartamento. Passa-se, por motivo mudança para São Paulo, apto. mobiliado, de 2 quartos, sala, cozinha e banheiro. Aluguel 4.000,00. Tratar pelo telefone: 25-7175 com o Sr. Djalma. (14498) 10

ALUGA-SE por Cr$ 4.000,00 o apto. 103 da R. Carlos de Campos, 286, sala, quarto, banheiro em cor, cozinha completa, W.C. de empregados. As chaves no local e tratar 52-3695. (14537) 10

ALUGA-SE NO FLAMENGO — Rua Ferreira Viana esquina com Praia do Flamengo um apartamento frente 7.º andar, dois quartos, duas salas conjugadas, dependências empregada e com vaga na garagem. Tratar tel.: 42-1005. (22413) 10

Gávea

ALUGAMOS apartamentos na Lagoa, predio novo de pilotis, primeira locação, com 3 dormitorios, living e demais dependências. Ver na rua Cons. Macedo Soares 23 e tratar na ATLANTIDA IMOVEIS LTDA. Rua Senador Dantas 80 — 18.º Tel.: 42-2104. (16660) 11

RUA MARQUÊS DE SÃO VICENTE, 29, apto. 401, com elevador — Frente para a Rua General Rabelo, bela vista, ampla sala, 2 quartos, armário embutido, banheiro, cozinha, dep. empregada. Cr$ 4.700,00 — ADMINISTRADOR ANACIONAL, Av. Presidente Antônio Carlos, 615, 2.º pav. Tel. 42-1314. (17460) 11

ALUGA-SE grande apartamento todo pintado de novo, ótimo banheiro social no andar térreo com entrada e jardim independente. Tem duas salas, 4 quartos, copa e grande cozinha, páteo de serviço, dependências de empregados e garage. Rua Marquês de S. Vicente 460. Chaves, por favor, na mesma rua 464 primeiro andar. Aluguel minimo mensal Cr$ 6.000,00. Depois de ver, tratar pelo telefone 25-5039 das 10 horas em diante. (05987) 11

GÁVEA — ótima oportunidade, aluga-se completamente mobiliado, com telefone, tapetes, etc., o apartamento n.º 402 da rua Marquês de São Vicente, 378, com duas salas, dois quartos, banheiro, cozinha, área e dependências de empregada. Tratar com PAULO pelo tel. 52-7751. Ver a qualquer hora, chaves no local com o porteiro JOSE'. (20597) 11

JOCKEY — APARTAMENTO DE LUXO — Aluga-se ótimo, à Rua Marquês de São Vicente, 61, apto. 201, em edificio de 4 pavimentos com elevador, com 3 quartos, 2 salas, varanda, banheiro de luxo, copa-coz., área de serviço, quarto e banheiro de criados, e garage. Aluguel: 7 mil cruzeiros. Ver no local, chaves com o porteiro. Tratar à Rua da Assembléia, 104, sala 904 — Telefone: 22-5814 — PEDRO DA SILVEIRA. (10846) 11

JOCKEY — Aluga-se (1.ª ocup.) à Praça Santos Dumont, 140, ótimos aptos. de sala, 3 quartos, banheiro, cozinha, dep. para empreg., área com tanque e garage. Alug. com garage: 7 mil; sem garage: 6.500,00. Ver os aptos. 104, 203-4, 304 e 704. Tratar na CIVIA, Trav. do Ouvidor, 17-Loja. Tel. 52-8166. (25431) 11

Ipanema

IPANEMA — Aluga-se o apto. 203 da rua Canning, 22, com dois quartos, uma sala, cozinha, banheiro completo, jardim de inverno, WC. de empregada área de serviço. Aluguel Cr$ 5.000,00 - Tratar na rua da Quitanda, 62, salas 606 e 607 - Tel.: 22-5627. (14650) 12

IPANEMA — a uma quadra da praia e perto do Country Club aluga-se ótima e confortável residência a familia de tratamento. Ver à rua Prudente de Moraes, 1474, das 9 às 12 e das 12 às 18 horas. (20589) 12

IPANEMA — Alugam-se os apartamentos 201 e 702 da rua Visconde de Pirajá n.º 167. Prédio com habite-se. Apartamentos com vestibulo, sala dupla, 3 bons quartos com armários guarda-roupa, 2 banheiros em côr, copa-cozinha com armários de aço e exaustor, área de serviço, quarto e banheiro de empregada. Acabamento esmerado, pintura a óleo com sancas, tacos especiais, venezianas Pan-Americana. Garagem e 2 caixas dágua com capacidade de 130 mil litros. Aluguel de Cr$ 6.500,00 e Cr$ 7.500,00 respectivamente. Bela vista para o mar no último apartamento. Visitar hoje com o sr. Jorge e tratar com o proprietário pelo telefone 57-4759. (17424) 12

IPANEMA — Alugam-se em primeira locação os apartamentos de fundos do Edificio Alfama à Rua Prudente de Morais n. 1.184 constituido de uma sala, três quartos e demais dependencias. Acabamento de fino gosto. Condições contrato de dois anos, fiador ou depósito. Aluguel 7.000,00 mensais. Tratar à Rua México 158 — 6º, sala 605 tel. 42-9307. (24300) 12

IPANEMA — Aluga-se ou vende-se apartamento de luxuoso acabamento, junto à praia, com uma sala, jardim de inverno, 3 quartos, garagem, banheiro de mármore. Aluguel 10.000,00, mobiliado. Venda 1.500.000,00. Telefone 27-8819 (14523) 12

IPANEMA — Alugamos na Avenida Henrique Dumont, 158 apartamentos c/quarto, sala, cozinha, banheiro, novos 1a. locação, chaves c/ o zelador no apto. 302 tratar na E.U.C.I. av. Erasmo Braga, 227 – 3.º andar tel. 42-1077. (26103) 12

APARTAMENTO — Aluga-se à Rua Visconde de Pirajá 217, apto. 202, primeira locação, acabametno de luxo com living, 3 quartos e dependencias de empregada com garage. Aluguel 6.500 cruzeiros, trata-se pelo telefone 22-1468, com Lopes. (13649) 12

RUA ALMTE. SADDOCK DE SA' 254 — Em moderno edificio, construido sôbre pilotis, alugam-se luxuosos aptos. com hall, grande living, j. inverno, 3 dormitórios, armarios embutidos, 2 banheiros sociais, espaçosa cozinha, com 2 pias, água fria e quente, terraço serviço revestido de azulejos, instalação p. maquina de lavar roupa, W. C. empregada com água quente, quarto de empregada com armario e abrigo p. automóvel. Desde Cr$ 8.000,00. Chaves com zelador — Administradora Nacional — Av. Pres. Ant. Carlos 615 — 2.º pav. Tel. 42-1314. (18265) 12

IPANEMA — Aluga-se apartamento na Rua Alberto de Campos, 165, 2.º andar, apto. 4 com 3 quartos, sala ampla, banheiro em cor, e ótima cozinha. Tel. 27-0662 ou ver as chaves no apto. 5, 3.º andar, inclusive domingo. (21286) 12

IPANEMA — Aluga-se Apto. 701. Av Henrique Dumont 85, duas salas, grande quarto, banh. completo e cozinha Cr$ 3.800,00 mensais. Chave c| o porteiro. (11576) 12

IPANEMA — Aluga-se à Rua Redentor n.º 218, o apto. 102, com sala, três quartos, banheiro, copa e cozinha. — Chaves no local; tratar à Praça 15 de Novembro n.º 20, 5.º, sala 508 — Telefone: 23-0058, com Ney. (16702) 12

IPANEMA — Aluga-se os aptos. 202 e 204 da Rua Nascimento Silva, 527, com sala quarto, com armarios embutido, banheiro e cozinha. Podendo ser visto diàriamente. Tratar à Rua do Rosario 84, 6.º andar, tel. 43-1647. (17419) 12

RUA BARÃO DA TORRE, 111, apto. 302 — Confortável, frente, ampla sala, 2 varandas, 3 quartos, banheiro, copa, cozinha, dep. empregada, área serviço. Cr$ 5.000,00. Pode ser visitado das 14 às 16 horas. — ADMINISTRADORA NACIONAL, Avenida Presidente Antônio Carlos, 615, 2.º pav. — Tel. 42-1314. (17455) 12

IPANEMA — Aluga-se o apto. 101 da rua Alm. Saddock de Sá 376, térreo de frente com 3 quartos, sala, banheiro, cozinha e dependencias de empregada — Aluguel 5.200,00 — Chaves no apto. 402 — Tratar pelo tel. 22-1557. (16690) 12

IPANEMA — Aluga-se apartamento completamente mobiliado, móveis em pau marfim, cortinas de shintes, 9 armarios embutidos, forrados e 2 nichos. Tem 1 pequena sala 2 quartos, banheiro e cozinha. Negocio direto, Outros detalhes com a proprietaria. — 27-0321. (18232) 12

IPANEMA — Aluga-se o apto. 202 da rua Visconde de Pirajá n. 419 — com vestibulo, sala, 3 quartos, cozinha, banheiro, dependencias de empregada — Ver no local — Tratar na Auxiliadora Predial S. A. — Trav. do Ouvidor 32 — 2.º andar das 12 às 17 hs. — Tel. 52-5007. (20674) 12

ALUGA-SE um quarto, a pessoa de trato, quem se interessar é favor telefonar 26-5749 — Falar com Dona HELENA. (18234) 12

IPANEMA — Aluga-se apartamento de boa sala e quarto separados, banheiro com box, cozinha, área com tanque e quarto de empregada com porta malas, à rua Redentor 124 — apto. 402 — Ver e tratar no local das 15 às 18 horas. (20608) 12

IPANEMA — Aluga-se o apartamento n. 403 à R. Visconde de Pirajá 459 — composto de saleta, sala, 3 quartos, e demais dependencias, inclusive quarto e W.C. de empregada — Aluguel Cr$ 6.300,00 — Chaves na portaria — Informações na Caixa de Previdência dos Funcionários do Banco do Brasil, Avenida Presidente Vargas n. 84, 6.º andar, das 12 às 15 horas, exceto aos sábados — Não se atende por telefone. (18200) 12

IPANEMA — Aluga-se à Av. Vieira Souto 474, ótima casa com 2 pavimentos, tendo no 2º pavimento 2 salas, 3 quartos, banheiro completo com box, copa, grande varanda e no 1º pavimento 3 salas, 2 quartos, jardim de inverno, copa cozinha, quarto de empregada com banheiro externos, chuveiro para banho de mar, garage, jardim e quintal. Tratar na Atlas Administradora Limitada, Rua da Quitanda 3, 6º andar. Tel. 42-6945. (25284) 12

IPANEMA — Alugamos ótimo apartamento de frente a Rua Visconde de Pirajá, 153 apto. 801, com 3 quartos, sala, cozinha com exaustor, banheiro completo, quarto e W.C. de empregada e area de serviço com tanque. Ver no local, chaves com o porteiro, e tratar na Seção de Locações do Banco Imobiliario e Comercial S. A., à Av. Erasmo Braga, 255-A, sobreloja, no horário de 9,30 às 17 horas, pelo telefone: — 52-3833, ramal 41. (14546) 12

IPANEMA — Aluga-se otimo apartamento, perto da praia com grande sala, dois grandes quartos, corredor, banheiro em cor, cozinha, area de serviço e dependencias de empregada. Vaga na garage. Todas as peças são claras e têm luz direta. Grande varanda c| 7 metros de comprimento. Ver a Rua Anibal de Mendonça, 77 apto. 302. Chaves com o porteiro. Informações pelo telefone 27-0498 ou 52-4033. (24330) 12

APARTAMENTO MOBILIADO — Aluga-se à Rua Visconde de Pirajá n. 562, o apto. 301, de frente, novo, com 3 quartos, sendo 2 com armarios embutidos, uma sala ampla, copa-cozinha com 2 pias com aquecedor próprio e demais dependencias, inteiramente mobiliado, inclusive telefone (47-3657) e geladeira. (22565) 12

IPANEMA — Praça Gen. Osorio — Aluga-se o magnifico apto. 701, em 1ª locação na R. Jangadeiros, 14, c/ 3 quartos, sala, cozinha, banheiro completo, área, dependencias de empregados, garage, sendo as peças principais de frente para o Praça Gen. Osorio com linda vista para o mar, Lagoa e montanhas. Chaves com o porteiro Sr Felipe e tratar Av. Erasmo Braga, 299 — 5º, sala 503. Tel. 42-4686 ou 52-5008. (16311) 12

IPANEMA — Copacabana — Rua Rainha Elizabeth 706 — Aluga-se ótimo apartamento, novo, n. 402, 1ª locação, com hall, ampla sala, 2 bons quartos, cozinha espaçosa, moderna, com lugar para geladeira, banheiro completo com box, dependencias completas para empregada, área com tanque e garage. Aluguel Cr$ 5.500,00. Tratar na Auxiliadora Predial — Travessa do Ouvidor, 32 — 2º — Telefone 52-5007. (25315) 12

IPANEMA — Rua Alberto Campos 51, Apto. 201. Apartamento de saleta, 2 bons quartos, cozinha e garagem, todo de frente. Chaves no local c| o porteiro. Aluguel Cr$ 3.800,00. (18255) 12

IPANEMA — Aluga-se o Apto. 404 da Rua Visconde de Pirajá, 127, com 1 sala, 3 quartos, banheiro e cozinha, quarto, banheiro de empregada e garage etc. Tratar na PROLAB à Rua Quitanda, 45-A, 6º. andar, Salas 602|4. Tel. 22-0601 ou 32-0671. Aluguel 6.500,00. (22426) 12

APARTAMENTOS DE LUXO: — Alugam-se apartamentos acabados de construir, todos pintados a óleo, instalações modernas constando de: entrada, duas amplas salas, três grandes quartos, sendo dois com armários completos embutidos, banheiro em côr, cozinha e área de serviço tôda azulejada, dependências de empregada, box no forro. Garagem tôda ladrilhada. Ver à Rua Visconde de Pirajá, 48. Informações no local. (20533) 12

IPANEMA — Alugam-se apto. 209 e 305. Rua Visconde de Pirajá, 463, saletr, quarto, quichinete banheiro, armário embutido. Perto praia. Chaves porteiro. (22319) 12

IPANEMA — Apartamento — Aluga-se, pequeno, mobiliado, para ocupação individual. Aluguel Cr$ 3.600,00. Vêr à Rua Farme de Amoêdo, Nº. 82, com o porteiro e tratar com Cavalcanti na "CONSTRUPAN LTDA", à Rua S. José, 85, 2º. and., sala 214. Telefone 42-3520. (14702) 12

IPANEMA — Loja - Alugamos loja rua Visconde de Pirajá 317, entre o cinema e a praça N. S. da Paz. Area de 53m2 com sanitário - informações com KAIC — rua do Carmo 27, 6º, 22-1860. (14600) 12

IPANEMA — aluga-se á R. V. Pirajá 559 — o apart. 402, de frente, const. luxo, pintura óleo, c| sanca — apliques, florões, c| jard. inv. marmore, 2 salas, 3 quartos c| grandes armar. embut. copa e banh. comp. em cor e marmore, cozinha, quarto e W.C. empreg. área serv. c| tanque, aluguel — 7.800,00 — chaves no local e tratar á Av. Alt. Barroso 90 — s| 402 — 42-8878. (18152) 12

IPANEMA — Aluga-se á Rua Alberto de Campos 51 o apto. 308, lado da sombra, primeira locação, contendo: uma saleta de almoço, dois amplos quartos, cozinha, banheiro e garage. Aluguel Cr$ 3.800,00. Ver a qualquer hora. Tratar com o Dr. GERALDO BORGES, à Rua Debret 23 — 2º. andar, sala 212, das 17 às 18,30 horas. Telefone da residência 27-2231. (…123) 12

Jacarèpaguá

JACAREPAGUA — Alugam-se em primeira locação, casas novas, com 2 e 3 quartos, sala grande, quarto e W.C. para empregado, quintal, garage, luz e gaz, muito transporte, rua calçada, agua propria em abundancia, à Rua Araguaya 389 e 515, na Freguezia. Chaves com o vigia Severino. Tratar pelo telef. 42-3036 e aos sábados e domingos no proprio local com Snr. Marques Pereira. Preços: 3 e 4 mil cruzeiros, com fiador ou deposito. (03881) 13

JACAREPAGUA' — Taquara — Alugamos ótimas casas acabadas de construir na rua Atituba ns. 70, 80 e 88, tendo: 2 e 3 quartos, sala, varanda, banheiro com chuveiro elétrico, cozinha com fogão a gás, garagem e água com fartura. Aluguel desde Cr$ 2.600,00. Ver no local com sr. Alfredo na casa 9 e tratar com Lowndes & Sons. Ltda. Av. Presidente Vargas 290 — 2.º andar. Tel.: 43-9084. (18314) 13

Jardim Botânico

JARDIM BOTANICO — Aluga-se proximo à Hipica amplo apartamento de luxo, todo pintado a óleo, com 2 quartos, sendo um duplo, medindo 24 m2, e outro 16 m2, sala de 22,5 m2, banheiro com box, varanda, cozinha, dependencias de empregada e area com tanque. Abundancia de agua. Aluguel Cr$ 5.000,00. Rua Jardim Botanico 321, apto. 102. Chaves no apartamento 202. Tratar pelo telefone 42-6711. (10768) 14

JARDIM BOTANICO — Alugamos casa com 3 quartos, 2 salas, dependência de empregada, etc. Ver à Rua Alexandre Ferreira n.º 338, casa 11. Aluguel de Cr$ 12.000,00. Tratar na IMOBILIARIA LEMOS LTDA., Av. Nilo Peçanha, 26, sala 702. Tels. 22-2483 e 42-9506 (113). (24272) 14

JARDIM BOTANICO — Aluga-se apartamento novo frente, mobilia nova cortinas, 2 qtos. sala, cozinha, banheiro com box, dep. empreg. garege, telefone. Preço 7.000. Ver Rua Eng. Pena Chaves 181 apto. 103, esquina Lopes Quintas. Tratar. Tel.: 25-0241. (22345) 14

JARDIM BOTANICO — A rua Pacheco Leão 162 a uma quadra da rua Jardim Botanico, alugam-se aptos. em primeiro locação e com otimo acabamento. Rua sossegada. Não falta água. Linda vista para o Parque do Jardim Botanico. (9978) 14

LARANJEIRAS — Aluga-se ótimo apto., constando de 3 quartos, 2 salas cozinha com armario, banheiro completo, e dependencias para empregada — Ver no local, rua Presidente Carlos de Campos 63, apto. 202 (chaves no apto. 201) e tratar na rua Debret 23 — 11.º andar, S. 1111-15 — Tel. 42-8271. (49816) 14

JARDIM BOTANICO — Aluga-se ótima residencia à Rua Santa Heloisa, 18, com sala grande, 2 quartos, 2 varandas, banheiro, cozinha e dependências para empregados, jardim e garage. Ver a qualquer hora e tratar na Construtora L. Martins S. A, rua México, 11 grupo 502, telefones 22-1055 e 52-3873. (26346) 14

JARDIM BOTANICO — Lagoa — Aluga-se o apto. 102 da rua Humaitá 63. Saleta, sala, 3 quartos, cozinha, banheiro, dep. compl. para empreg Chaves com zelador. Preço 6.000 cruzeiros. Fiador proprietario. (22505) 14

JARDIM BOTANICO — Aluga-se à rua Faro n. 43 otima casa com 3 quartos, sala, cozinha, banheiro e dependencia para empregado. Tratar pelo tel. 26-8661. (22497) 14

JARDIM BOTANICO — Apartamento mobiliado. Aluga-se ótimo, com telefone, à rua Maria Angelica, 303 apto. 301, com 3 quartos, 2 salas, copa, cozinha, banheiro, quarto e banheiro de criados e área de serviço. Aluguel 6 mil cruzeiros. Ver no local chaves no apto. 101-F. Tratar à rua da Assembléia 104, sala 904 tel. 22-5814 — PEDRO DA SILVEIRA. (26268) 14

JARDIM BOTANICO — Alugamos Apartamento com telef. com 3 quartos, sala ampla, varanda e dep. Cr$ 5.000. Tratar na AGENCIA ANGLO AMERICANA, rua México 148, 8º, and. s| 804. Tel. 42-2482. (17509) 14

JARDIM BOTANICO — Aluga-se à rua Maria Aneglica, 645, Magnifico apartamento, com grande living, 3 quartos, dependências completas para empregada e garagem. Aluguel Cr$ 5.200,00, com garagem mais Cr$ 300,00. Vêr com o porteiro e tratar c| OSWALDO SANTOS PARENTE, Av. Nilo Peçanha, 12, Salas 413-414. (26178) 14

Laranjeiras

APARTAMENTO — Novo, claro, com sala, 2 quartos, armário embutido, cozinha, banheiro em côr, aluguel Cr$ 4.200,00 ver à Rua Sebastião Lacerda, 31 apto. 705. Laranjeiras. — Chaves com o porteiro. Fiador comerciante idôneo, com informações bancárias. Tratar pelo telefone 27-3922 pela manhã até às 10 horas. (4403) 16

LARANJEIRAS — Alugamos a rua Alegrete, 11 casa c/5 quartos, 3 salas, hall, 3 banheiros quintal, ent. p/automóveis, altos e baixos. Tratar na E.U.C.I. av. Erasmo Braga, 227 – 3.º andar telefone 42-1077. (26108) 16

LARANJEIRAS — Alugamos na rua das Laranjeiras 210, o apartamento 805 de 3 quartos, sala, banheiro, cozinha e dependencias de empregada — Aluguel: 5.500,00 — Ver no local com o porteiro e tratar com Imobiliária Cintra Oliveira — Tel. 43-1981. (11602) 16

APARTAMENTO — Aluga-se em 1.ª locação o Apto. 302 da rua Marquês de Pinedo, 12 com 3 quartos, 2 salas e demais dependências, garage. Chaves com porteiro e informações Telef. 52-6336. (18145) 16

ALUGA-SE por Cr$ 4.000 o apto. 103 da R. Carlos de Campos, 286, sala, quarto banheiro em cor, cozinha completa, 3 armarios embutidos, W.C. para empregados. As chaves com o zelador. Tratar 52-3695. (14538) 16

LARANJEIRAS — Aluga-se à Rua Prof. Luiz Catanhede, 232 um apartamento de frente, com duas salas, três quartos, banheiro, copa, cozinha com armarios embutidos, quarto de criados, varanda garage, etc. Chaves com o porteiro. Tratar com o Sr. Braga, tel. 42-1422. (24250) 16

ALUGA-SE MAGNIFICO APARTAMENTO, d frente, arejado pelo sol da manhã, 8.º andar, na Rua General Glicério, 335, com 2 grandes salas e varanda envidraçada, 3 amplos quartos, área de serviço em azulejos e demais dependências de empregados. — Todo pintado a óleo. Garage. Chaves com o porteiro, ou pelo telefone: 45-1074, apartamento 703. (04579) 16

LARANJEIRAS — Aluga-se o apto. 302 da rua Pires de Almeida nº 67 com sala, 2 quartos, banheiro, cozinha, dependências de empregada. — Chaves nº 65, apto. 302 da mesma rua. Aluguel Cr$ 4.500,00. Tratar na Trav. Ouvidor, 32 — 2º andar das 12 às 17 horas. Tel.: 52-5007. (20662) 16

LARANJEIRAS — Aluga-se em primeira locação o apto. 701, à Rua Conde de Baependi, 127 com: sala, 2 quartos, jardim de inverno, banheiro, cozinha, área c| tanque e dep. de empregada. Chaves c| o zelador. — Tratar Banco Irmãos Guimarães-Adm. Bens. — R. Quitanda, 80 — Tel. 52-4165. (20635) 16

ALUGA-SE apartamento com 3 quartos, saleta, sala, varanda, banheiro, copa, cozinha, dependências de empregados e garagem. Rua Soares Cabral 59 — Apto. 304, Laranjeiras. Chaves com o zelador. (18172) 16

LAGOA — Aluga-se o apto. 201 da rua Fonte da Saudade, 308, exclusivamente para familia de tratamento, de frente, com ótimo salão, 3 quartos, demais peças completas. Ver no local (chaves nos aptos. 101 ou 301) e tratar na rua Debret 23 — 11.º S. 1111-15 — Tel. 42-8271. (19817) 16

COSME VELHO — Aluga-se magnifica residencia, à Rua Tobias Amaral, 22, constando de 2 salas, saleta, 3 dormitorios, banheiro completo, copa, cozinha, dependencias de empregados e garage. Preço Cr$ 8.000,00. Tratar à Av. 13 de Maio, 37 — 1º. (16785) 16

LARANJEIRAS — Aluga-se — Para familia do mais alto tratamento, alugo na rua Pinheiro Machado n. 80, o apartamento n. 801, ocupando toda a parte da frente do edificio, constando de 2 salas, 3 grandes quartos, grande varanda, amplo banheiro, grande cozinha, área de serviço com 8 m2, quarto e instalações de empregada e garage. Dispõe também de um terraço privativo com cêrca de 100 m2, do qual se descortina magnifica vista sôbre a praia do Flamengo. Visitas a qualquer hora com o encarregado do predio. Outras informações com MANOEL DE SOUSA SANTOS, rua Miguel Couto 51 — 1º andar. (18393) 16

LARANJEIRAS — Acabados de construir, alugam-se em predio de 4 pavimentos, um por andar, apartamentos com sala, 3 quartos e dependencias de empregada. Cr$ 5.500,00. Rua Rubem Dario 15, começo de Laranjeiras. Tel. 57-0923 e 57-4079. (26369) 16

LARANJEIRAS — Aluga-se o apto. 805 da R. Sebastião Lacerda, 31, com 2 quartos conjugados, armario embutido, sala, banheiro em côr completo e kitchenete. Chaves com porteiro e tratar Av. Erasmo Braga, 299 — 5º, sala 503. Tel. 42-4686. (22590) 16

Leblon

LEBLON — Alugamos apartamento mobiliado, perto da praia com dois quartos, 1 sala ampla e dependências. Situado na rua General Urquiza 21, apto. 203. Chaves no apto. 201. Tratar na Agência Anglo-Americana, Rua México 148 — 8º sala 804 — Telefone 42-2482. (20697) 17

LEBLON — Aluga-se apartamento mobiliado, com uma sala e 3 quartos, garagem, muito fresco, junto à praia. Aluguel 8.000,00. Telefone 27-6819. (14524) 17

ALUGAM-SE apartamentos novos, confortáveis e amplos por Cr$ .... 5.500,00 à Avenida Ataulfo de Paiva, 620 — Leblon — Telefonar para — 37-5611. (20607) 17

APARTAMENTO de frente — aluga-se o apartamento 304 da rua Dias Ferreira, 455 com as seguintes peças: quarto, sala, cozinha, banheiro e área com tanque. Chaves no apartamento 106 ou com o porteiro. (26064) 17

LEBLON — Aluga-se apartamento de frente com sala, banheiro, 2 quartos, cozinha e dependências de empregada, à Rua Dias Ferreira, 45, apto. 301. Aluguel: Cr$ 4.200,00. — Tratar na Atlas Administradora Limitada, Rua da Quitanda, 3, 6.º andar. Tel. 42-6045. Ver no local. Chaves no apto. 102. (25282) 17

LEBLON — Aluga-se o apto. 304 da Rua Aristides Spinola, 59, c/ sala, quarto, banheiro e cozinha, podendo ser visto diàriamente. Tratar à Rua do Rosario 84, 6.º andar. Tel.: 43-1647. (17420) 17

LEBLON — Aluga-se apartamento com 2 grandes quartos boa sala, cozinha com armários, fogão de 4 bocas, banheiro completo, quarto e W.C. de empregada, área serviço com tanque e vaga na garage, não falta água. Aluguel 4.500,00. Ver com o zelador. Rua Almirante Guilhem 404 apto. 302 (antiga D. Pedrito), Tratar rua Uruguaiana 118 sala 410. (04846) 17

ALUGA-SE confortavel apartamento da Av. Gal. San Martin, 936, apto. 301 com sala, 3 quartos, terraço envidraçado e armarios embutidos, etc... Aluguel de Cr$ 3.500,00 e taxas. Ver e tratar no mesmo.

ALUGAM-SE os dois ultimos apartamentos do Edificio "Vicente de Castro" no Leblon à Av. Afranio de Melo Franco 125. Sala, 3 quartos, 2 banheiros sociais e demais dependencias. Tratar no local. (18169) 17

ALUGA-SE pequena residência com saleta, sala, 2 quartos pequenos, demais dependências, e garage para carro pequeno. Aluguel 4.800,00. Contrato 2 anos com bom fiador. Agua em abundância. Não pode ter cachorros. Av. Bartolomeu Mitre, 68. Perto da praia. Chaves no n.º 50 com o encarregado. (18107) 17

LEBLON — Alugo por Cr$ 2.500,00, magnifico apartamento para quem goste de sport, praia, pescarias ou week-end, junto à praia situado na Barra da Tijuca à Rua General Guedes da Fontoura, 12, tipo residencia com quintal e garage. Ver no local e tratar pelo tel. 47-7370, Sr. Luiz. (10663) 17

ALUGA-SE NO LEBLON — Apartamentos de luxo com cerca de 200 m2 de area, ricamente mobiliado, todo atapetado e acortinado, incluindo maq lavar roupa e geladeira 11 pés. Próprio para familia de alto tratamento, com telefone. Favor tel. 47-7518. (23336) 17

LEBLON — Aluga-se o apto. 401 da Rua Gal. San Martin nº 340 com sala grande, 3 quartos, banheiro, com louça inglêsa, copa, cozinha, dependências de empregada garage. Aluguel Cr$ 7.000,00. Tratar na Auxiliadora Predial S.A. Trav. do Ouvidor 32 — 2º andar das 12 às 17 hs. — Tel.: 52-5007 — Chaves com o porteiro. (20658) 17

LEBLON — Quarto em casa de tratamento, aluga-se amplo mobiliado banheiro exclusivo, entrada independente a pessoa de fino trato e responsabilidade. Informações — 27-6214. (14675) 17

LEBLON — Alugo o aptº. 302 da Rua Aperana, 57, constando de sala, dois quartos, banheiro, cozinha, dependências de empregada e garage. Aluguel: 4.400,00. Ver até às 14 horas com o porteiro e tratar à Rua Julio de Castilhos, 25, apto. 1.202 — Telefones: 47-1841 e 47-5865, com OLYNTHO RIBEIRO. (21315) 17

LEBLON — Aluga-se ou vende-se apratamento 307, sito à rua João Lira, 32, constituido de sala, 2 quartos, banheiro completo, cozinha e dependências de empregada. Aluguel de Cr$ 4.200,00 ou entrada de Cr$ 150.000,00 e o restante a combinar. Chaves com o porteiro. Tratar pelo telefone 25-0985. (14714) 17

LEBLON — Alugam-se à R. Igarapava, 75, (prédio sôbre pilotis), ótimos aps. (1a. ocupação) de vest., 2 sls., 3 qts., varanda, banh., cozinha, ampla area c/ tanque, dependencias para empregadas e garage. Alug.: 8 mil. Ver os aps. 102, 202 e 401. Tratar na CIVIA, Trav. Ouvidor, 17, loja, te 52-8166. (16674) 17

LEBLON — Aluga-se o apto. 302 da R. Conde Bernadote, 55, de 3 qts., sala, cozinha, banh. área com tanque, e dep. p/ emp. Alug.: 5 mil. Tratar na CIVIA, Seção de Adm. Predial, Trav. Ouvidor, 17, loja, tel. 52-8166. (16675) 17

LEBLON — APARTAMENTO DE LUXO — Aluga-se ótimo, à Rua Marquês de São Vicente, 61, apto. 201, em edificio de 4 pavimentos com elevador, com 3 quartos, 2 salas, varanda, banheiro de luxo, copa, cozinha, área de serviço, quarto e banheiro de criados e garage. Aluguel: 7 mil cruzeiros. Ver no local, chaves com o porteiro. Tratar à Rua da Assembléia, 104, sala 904 — Tel. 22-5814 — PEDRO DA SILVEIRA. (10845) 17

LEBLON — Aluga-se a magnifica casa da Rua Rainha Guilhermina, n. 77, com duas varandas e acomodações para familia de tratamento, seis quartos, garage e mais dependencias com abundancia dágua. (bombas) — Jardim e quintal. Ver e tratar no local. (16671) 17

LEBLON — Aluga-se o apto. 404 (1.ª ocup.) da Av. Ataulfo de Paiva, 814, de 2 quartos, sala, cozinha, dep. para empr., banheiro e área com tanque. Aluguel: 5 mil. Chaves com o porteiro. Tratar na CIVIA, Seção de Adm. Predial, Trav. Ouvidor, 17-Loja. — Telefone: 52-8166. (14582) 17

LEBLON — OPORTUNIDADE — Alugamos ótimos apartamentos à Rua Humberto de Campos, 756, apto. 401, com 3 quartos, sala ampla, cozinha, banheiro completo, área com tanque, dependências de empregada, todo decorado com sancas e florões. Chaves com o Sr. Brito no apto. 404. Tratar na IMOBILIARIA LIF LTDA., à Av. N. S. de Copacabana, 661, 2.º andar, salas E. D. e F. Telefones: 37-4635 e 57-4515. (78320) 17

LEBLON — Alugamos ótimo apartamento com sala, 3 quartos, banheiro, cozinha, dependências de empregada e área com tanque. — Aluguel: Cr$ 4.500,00. Ver na Avenida Bartolomeu Mitre, 204, apto. 403. Chaves na portaria e também na Rua General Urquiza, 43, apto. 203. — Tratar LOWNDES & SONS LTDA., Avenida Presidente Vargas, 209, 2.º andar. — Telefone: 43-9084. (18320) 17

LEBLON — Alugo garage particular para carro pequeno. Ver e tratar à Av. Bartolomeu Mitre, esq. da rua Ardiria n. 14, com D. Anna ou pelo fone 25-3451, com o sr. Ari. (21473) 17

LEBLON — Aluga-se ótimo apartamento com 3 quartos, sala, cozinha e dependência de empregada e garage. Ver à Rua Ardiria, 48, apto. 202. Tratar na EBIL — Emprêsa Brasileira de Imóveis S.A., sito à Rua Senador Dantas, 74, 12.º andar ou pelo telefone 52-9059, das 9 às 12 e das 14 às 18 horas. (25376) 17

LEBLON — Primeira locação — Alugam-se ótimos apartamentos em edificio acabado de construir à Rua Carlos Góis n. 132, constando de jardim de inverno, ampla sala, três quartos, banheiro completo, cozinha, área de serviço com tanque e dependência de empregada. Ver no local e tratar na Sociedade Construtora e Administradora São Paulo S.A., à Rua Senador Dantas n. 80, 3.º andar, salas 307|308. (21404) 17

LEBLON — Aluga-se ótimo apartamento de sala, quarto, banheiro, área jardim de inverno, quarto de empregada, 3 armários embutidos, garage, de frente, não falta água. Ver à Rua Gal. Urquiza n. 242, apto. 403. Tratar — Tel. 37-2208. Aluguel .... Cr$ 3.500,00. (21418) 17

QUARTO — Aluga-se pequeno, mobiliado e de fundos, em apartamento novo, a moça que trabalhe fora. Preço: Cr$ 1.100,00. Fone: 27-4006. (22621) 17

LEBLON — Aluga-se o apto. 301 da Av. Henrique Dumont, 126, sala, 3 quartos, banheiro e cozinha, 2 varandas, área de serviço, e dep. compl. p| empregada. Exige-se fiador proprietário. Aluguel mensal Cr$ ...... 6.000,00. Chave no local c| Carlos. (22506) 17

LEBLON — Alugo ótimo apartamento de frente, com dois bons quartos, uma ótima sala, banheiro completo, cozinha e garage. Aluguel Cr$...... 4.300,00. Ver à Avenida Rodrigo Otávio n.º 171, com o zelador. Tratar com COUTO SIMÕES. Tels. 22-9442 e 52-2372. (25416) 17

LEBLON — Alugo ótimo apartamento com quatro quartos, uma sala, um salão, dois banheiros, cozinha, varandas, de frente. Avenida Rodrigo Otávio n.º 171, ver com o zelador. Tratar com COUTO SIMÕES. Tels. 22-9442 e 52-2372. Aluguel: Cr$ 12.000,00. (25417) 17

LEBLON — AVENIDA ATAULFO DE PAIVA, 1.273, apto. 201 — Alugamos confortável apartamento de frente, com 2 salas, 3 quartos, banheiro completo, cozinha, despensa, quarto e WC de empregada, grande área com tanque, completamente pintado, Aluguel: Cr$ 6.300,00. Apartamento n.º 302. ótimo apartamento com sala, 2 quartos, banheiro completo, cozinha, quarto e WC de empregada e área com tanque. Aluguel: Cr$ 4.300,00. As chaves de ambos os apartamentos encontram-se com o zelador. Tratar em LOWNDES & SONS. LTDA., Avenida Presidente Vargas, 290, 2.º andar — Seção de Contratos. — Telefone: 43-0905 — Ramal 18. (16833) 17

LEBLON — Aluga-se em 1.ª locação, mobiliado ou não, o apto. 304, à Av. Ataulfo de Paiva, 1015, com sala, jardim de inverno, quarto, banheiro, cozinha, área com tanque e banheiro de empregada. Ver no local, com o porteiro, e tratar à Av. Graça Aranha, 287 — Banco de Crédito Pessoal S. A. — Telefone: 22-4539. (24384) 17

LEBLON — Alugamos Apartamento mobil, perto Praia c| 2 quartos, sala ampla e demais dep. situado, na rua General Urquiza. 21, apto. 203 Chave apto. no lado 201. Tratar na AGENCIA ANGLO AMERICANA. Rua México 148, sala 804. Tel.: 42-2482. (17502) 17

LEBLON — Alugamos Apartamento de alto luxo de 1a. locação com 3 quartos, sendo 1 duplo, armários imbut. 2 salões, 2 banhs, 2 qts. p. empreg. cozinha americana, garage. Tratar na AGENCIA ANGLO AMERICANA, rua México, 148, 8º, and. S| 804. Tel. 42-2482. (17506) 17

LEBLON: — Alugamos Apartamentos de 1a. locação, perto da Praia c| 3 quartos, sala ampla e demais dependências. Tratar na AGENCIA ANGLO AMERICANA, rua México 148, sala 804. Tel. 42-2482. (17500) 17

LEBLON — Alugamos perto da Praia Apto. duplex mobil. c| telef. gelad. c| 2 quartos, sala, gr. terraço, dep. Tratar na AGENCIA ANGLO AMERICANA, rua México, 148, sala 804. Tel.: 42-2482. (17499) 17

LEBLON — Alugamos Apartamento peq. mobil. com quarto duplo, sala e dep. jardim Tratar na AGENCIA ANGLO AMERICANA, rua México, 148, 8º, and. S| 804. Tel. 42-2482. (17507) 17

LEBLON — Alugamos Residência mobiliada, perto da praia para 3 à 4 meses com 4 quartos, 2 salas amplas, e demais dependências. Tratar na AGENCIA ANGLO AMERICANA, rua México 148, 8º, and., s. 804. Tel. 42-2482. (17508) 17

LEBLON — Aluga-se apto., sala, 2 quartos, banheiro, cozinha, área, dependência empregada, vaga na garagem. Rua General Venâncio Flores 405, apto. 402, aluguel 4.200. Tratar. telef. 45-7666. (16370) 17

ALUGA-SE — apartamento de frente perto da praia e de condução com 2 salas, três quartos, dependências. Preço Cr$ 6.000,00. Rua Jerônimo Monteiro 73. Apart. 202. Chaves no 301. Informações 27-4367 — Leblon. (22306) 17

LEBLON — Alugo mobiliado pequeno e lindo apartamento para casal ou pessoa só. Tem telefone. Vêr das 14 as 18 horas. Ave. Bartolomeu Mitre 385, ap. 302. (20605) 17

LEBLON — Aluga-se ótimo apto. ocupando todo o andar, com 3 quartos, sala e dependências de empregada. Ver á Rua Cupertino Durão nº. 104, apto. 201, chaves no apto. 101. Aluguel Cr$ 5.200,00. Tratar á Rua Senador Dantas nº. 20 — 10º. and. sala 1.012 com snr. ARNALDO ou pelo tel. 27-4047. (18181) 17

Praça da Bandeira

BARÃO DE IGUATEMI 71. Alugo porão corrido soalhado 5x7 para moradia familia grande c/ banheiro privado. Cr$ 1.800 fiador ou depósito. Chaves: Lowndes e Sons à Av. Pres. Vargas 290, 2.º tel. 43-0905 (05958) 19

Rio Comprido

ALUGA-SE um quarto a dois senhores de todo respeito, quarto mobiliado com direito a banho quente e café da manhã. Na Rua Santa Alexandrina, edificio de apartamento, entrada separada, preço a combinar pelo telefone: 52-4210, das 9 às 13 horas. Domingo. (25450) 22

Santa Teresa

SANTA TERESA — Aluga-se um quarto mobiliado, em casa estrangeira, com entrada separada e telefone. 5 minutos do Curvello. Lad. Sta. Teresa, 117, casa 3. (24261) 23

SANTA TERESA — Aceitamos ofertas para locação do prédio 663 da rua Almirante Alexandrino, c/15 peças, 1 banheiro completo, 2 reservados c/chuveiro e copa. Vêr diàriamente, exceto aos domingos. Propostas para Caixa dêste Jornal, indicando fiador Sob n.- 50 26111. (26111) 23

RUA DIAS DE BARROS, 55, apto. 2 — Ao lado da Estação de Curvelo — Maravilhosa vista sôbre a baía — Aluga-se apartamento completamente reformado com 2 salas, 3 quartos, dep. empregada, despensa, banheiro completo, grande cozinha e área com tanque. Chaves no apto. 1. — ADMINISTRADORA NACIONAL, Avenida Presidente Antônio Carlos, 615, 2.º pav. — Tel. 42-1314. (17454) 23

SANTA TEREZA — Aluga-se o apto. 401 de frente da rua Almirante Alexandrino 133, com hall, sala, 3 quartos, com armários embutidos, cozinha, banheiro, completo guarda-roupa dependências de empregada WC. de visitas, terraço de serviço e garagem. Aluguel Cr$ 7.000,00. Ver no local. Tratar na Auxiliadora Predial S|A. Trav. do Ouvidor, 32 — 2º andar, das 12 às 17 hs. Tel: 52-5007. (20659) 23

SANTA TERESA — Aluga-se residência com sala, quatro quartos, banheiro, cozinha, copa, quarto, W.C. empregada. Rua Tenente Mauricio Medeiros 15. Chaves n.º 8 informações Tel. 26-2493. Preço 6.500. (14676) 23

CASA aluga-se com sala, 3 quartos, cozinha Banheiro, completo e quintal. Aluguel 4.500 cruzeiros. Rua Santo Alfredo, 15 - Santa Teresa. (20558) 23

QUARTO MOBILIADO — Aluga-se um, com entrada independente, em zona calma de S. Tereza, a senhor respeitável, de preferência estrangeiro, que trabalhe fora. Telefonar para 32-9403. (24423) 23

SANTA TEREZA — Aluga-se 1 quarto, com entrada independente em zona calma, a senhor que trabalhe fora. Informes, na parte da manhã, das 8 às 11 hs. pelo telefone 52-1852. (24422) 23

SANTA TEREZA — Aluga-se 1 sala e 1 quarto em casa de familia alemã, com ou sem móveis a casal ou pessoa só. Dá-se também pensão. Rua das Neves, 40. Telefone por favor 32-5725. (26376) 23

EM SANTA TEREZA — 1|4 h. do Centro — Aluga-se em residência particular ótimo quarto, telefone e banheiro a pessoa trabalhando fora. Fone: 52-7272. (25478) 23

ALUGAM-SE — Duas ótimas residências com dois pavimentos, sendo uma com telefone — Santa Tereza. Curvelo. Favor telefonar 32-9636. José. (22629) 23

STA. TERESA — Casal idoso deseja morar em casa de familia. Paga bem. Tel.: 28-6977. (25380) 23

SANTA TEREZA — Aluga-se o apartamento 310, da rua Santa Cristina, 144, quarto, sala, cozinha e banheiro. Aluguel Cr$ 4.000,00. Chaves com o porteiro do edificio. (22511) 23

São Cristóvão

LICINIO CARDOSO — Casa — Aluga-se — Cr$ 4.000,00 — Aluga-se ótima residência à rua Licinio Cardoso n.º 63, constando de ampla sala, 3 ótimos quartos, banheiro completo, copa, cozinha e dependência de empregada. Ver no local e tratar na Sociedade Construtora e Administradora São Paulo S/A., à rua Senador Dantas n.º 80-3.º andar. Salas 307 e 308. (18240) 24

Vila Isabel

VILA ISABEL — Aluga-se ótima casa, com dois quartos, duas salas, cozinha, banheiro, quintal e jardim de frente, na rua Mendes Tavares nº 53. Informações pelo telefone 22-6596 entre 8.30 e 11 horas. (28968) 26

VILA ISABEL — Final da Rua Visconde de Abaeté — Aluga-se o apto. 203 da Rua Padre Francisco Lana, 96, bloco 6, com vest., sala, varanda, armário embutido, 2 qtos., banh., cozinha, dep. para empreg. e área com tanque, 1.ª ocupação, Alug. 4 mil. — Chaves c/ porteiro. Tratar na CIVIA, Trav. Ouvidor, 17-loja. Tel. 52-8166. (25430) 26

Tijuca

ALUGA-SE — à rua Conde de Bonfim, 422, 3º. andar ("Edificio Iskye"), pequeno apartamento, de frente, acabado de construir, servindo, também, para consultório médico ou dentário. Trata-se, das 12 às 2 horas, pelo telefone 22-0365. (14619) 27

TIJUCA — Pça. Saenz Pena — Rua General Roca, 508. Casa espaçosa — Aluga-se, 2 sala, 4 quartos, dependências, porão alto, quintal. Tratar fone: 37-0321. (24413) 27

ALUGA-SE próximo a Haddock Lobo, um quarto, banheiro, garage independentes, pede-se referências. Informações por favor telefone: 28-3860. (25498) 27

ALUGO OU VENDO APARTAMENTO — Em Vila Isabel, de 2 quartos, sala, cozinha, banheiro completo e dependências de empregado, à Rua Torres Homem n. 1.693, apto. n. 305. Chaves por favor no apto. 203. Tratar pelo telefone 47-5226. (26371) 27

APARTAMENTO NA TIJUCA — Aluga-se à Rua Felix da Cunha, 45, apto. 201, de frente, primeira locação, constando das seguintes acomodações: — Salão, três quartos grandes, banheiro, cozinha e dependência de empr. Ver no local com o encarregado e tratar pelo tel. 54-3633 ou 43-4400, com o sr. Mattos. (25397) 27

TIJUCA — Alugam-se luxuosos apartamentos primeira locação, 1 salão com 40m2, 3 quartos 18m2 cada, copa e cozinha 22m2, banheiro 8m2, área serviço, 12m2 armarios embutidos nos quartos, cozinha e banheiro. Dependencias de empregada e garagem. Rua Conde de Bonfim n.º 412. (21350) 27

TIJUCA — Casa — Passa-se com móveis ou não, com 3 salas, 6 quartos etc. Jardim e quintal. Ótima para grande familia. Aluguel Cr$ ...... 6.000,00. Tel. 48-6482. (25512) 27

TIJUCA — Aluga-se em casa de 2 pavimentos, confortável apartamento superior com ampla vista, composto de 1 sala 3 x 8 m., 2 quartos, banheiro completo de côr, cozinha, área com tanque, 2 varandas, quarto e banheiro de empregada. Não falta água. Ver e tratar na rua Rocha Miranda nº 555. (28972) 27

TIJUCA — Alugam-se apartamentos de 2 e 3 quartos, duas salas e demais dependências, com garage. Ver à Rua Rocha Miranda, 205 e tratar com o proprietário, sr. Santana, à Av. Pres. Vargas, 463 — 4.º andar sala 404 — Tel.: 43-7884. (22532) 27

TIJUCA — Aluga-se ótimo apartamento de frente com 3 quartos, sala, boa saleta, copa, cozinha, banheiro com box, área de serviço com tanque, dependências de empregada e garage, em edificio de 3 apartamentos, 1 por andar. — Tôdas as peças com sanca e florões. Ver e tratar das 10 às 18 horas à Estrada Velha da Tijuca, 511 — Apto. 201. Tel. 58-4819. Aluguel Cr$ 5.500,00. (22530) 27

TIJUCA — MUDA — Aluga-se ótimo sobrado à Rua Conde de Bonfim, 1306 com 3 quartos, 2 salas amplas, 2 banheiros sociais e dependências para empregados. Ver a qualquer hora e tratar na Construtora L. Martins S.A. Rua México, 11, Grupo 502 — Telefone 22-1055 e 52-3873. (26348) 27

ALUGA-SE magnifico apartamento de frente, muito arejado constando de 3 amplos qtos., sala, saleta, ótima varanda, quarto e dependencia de empregada. Ver no local a Rua José Higino n.º 54 — Apartamento n.º 401 — Tijuca — Tratar a Rua da Alfandega n.º 309. (26352) 27

APOSENTO PARA casal, muito amplo, mobiliario novo, colchão de molas, otima cozinha italiana. Aluga-se em pequena pensão muito confortável, com salas de estar e bons banheiros. Não falta agua. Aceitam-se crianças educadas e local para guardar carro. Rua Conde de Bonfim, 731 — 58-0629 — 58-0593 — Sr. Manoel ou a esposa. (25319) 27

TIJUCA — Aluga-se o apartamento 202 a rua Caruso 36, edificio de 4 pavimentos, primeira locação. — Perto da Rua Haddock Lobo e perto do cinema Madrid. Ver e tratar no local das 13 as 16. (16624) 27

TIJUCA — Aluga-se ótimo apartamento, com hall, boa sala, saleta, dois ótimos quartos e grande área. Ver à rua Rocha Miranda, 300, apartamento S-101. Entrada pelo número 298. Chaves no local com D. Margarida. — Tratar na secção predial do Banco Sotto Maior, rua Sete Setembro, 71. (24239) 27

ALUGA-SE magnífico apartamento constando de 3 amplos quartos; sala, saleta, ótima varanda; cozinha e dependência de empregada. Ver e tratar no local, a Rua José Higino n.º 54, apartamento n.º 201 — Tijuca. (13637) 27

ALUGA-SE em casa de respeito uma grande sala com banheiro privativo tipo apartamento a uma ou duas senhoras que trabalham fora, pede-se referencias. Canuto Saraiva, 28, fone 38-4717. Muda. (16650) 27

TIJUCA — (Pert. Pça. Saenz Peña) — Cde. Bomfim, 148, apto. 303. Sala, saleta, 2 qtos., varanda, banh., completo, coz., dep., empreg., tudo novo, pint. óleo, água abund., cond. à porta. Garage a combinar. Visitas dep. das 14 hs. (23345) 27

USINA DA TIJUCA — Cr$ 4.500,00 — Apartamento com garage, de 2 quartos e ampla sala e demais dependências. No inicio da Rua Rocha Miranda, 149, apto. 301. Chaves por favor no 302. Tratar Avenida Graça Aranha, 326, 12.º andar — Dr. Bernardino. (24268) 27

RUA ENG. ERNANI COTRIM, 55, apto. 103 — Confortável, ampla sala, 2 quartos, banheiro, cozinha, dep. empregada. Cr$ 4.500,00. Visitas das 10 às 15 horas. — ADMINISTRADORA NACIONAL — Avenida Presidente Antônio Carlos, 615, 2.º pav. — Telefone: 42-1314. (17456) 27

TIJUCA — Aluga-se o apto. 102 à Rua Gurindiba, 174, com sala, 2 amplos quartos, cozinha, banheiro, área c| tanque e dep. de empregada. — Chaves com o zelador. Tratar Banco Irmãos Guimarães-Adm. Bens — R. Quitanda, 80 — Tel. 52-4165. (20632) 27

ALTO BOA VISTA — Casa aluga-se, jardim, garage, varanda, alpendre, sala, três qtos. dependências empregados, telefone, condução perto. Aluguel 5.500 cruzeiros. Combinar pelo tel. 38-9017. (22336) 27

Lins Vasconcelos

LINS DE VASCONCELOS — Clima superior — Aluga-se casa vazia a rua Aquidabã 428 com um quarto, sala, cozinha, banheiro completo, varanda e área. Aluguel mensal 2.300 cruzeiros. As chaves no local. Condução à porta. Tratar com os procuradores. — Organização Técnica Imobiliária Norma Ltda., à rua do Carmo 71, 8º andar, salas 801 e 802. (25503) 28

LINS DE VASCONCELOS — Alugo casa em centro de terreno com 2 salas, 4 quartos, ampla cozinha, banheiro completo varanda WC. de empregada e entrada para automóvel. Preço 6.500,00. Rua Vilela Tavares nº 294. (24304) 28

Subúrbios da Central

PILARES — Terra Nova — Aluga-se boa casa (centro de terreno) com sala, varanda, 2 qtos., banh. e cozinha. Alug. 2.300,00. Chaves no local. Tratar na CIVIA, Trav. Ouvidor, 17-loja. Tel. 52-8166. (24378) 29

BAR-RESTAURANTE tipo BOITE — Arrenda-se, aluga-se ou vende-se, em Muriqui, Ramal de Mangaratiba, próximo a praia e a estrada de rodagem: 6 quartos mobiliados, salão de dança e varanda, centro de grande terreno. Ver domingo no local, Rancho das 3 Rodas, e tratar Andradas, 49 — Telefone: 43-2012. — Facilita-se. (25458) 29

MEIER — Casa — Aluga-se em Cachambi á rua São Gabriel, 290 e rua São Joaquim, 241. Tratar dias úteis, 52-5398 e. 52-9130. (25480) 29

PIEDADE — Rua Padre Nobrega, 430 — Apto. 201 — Alugamos ótimo apartamento, constando de 2 quartos, sala, cozinha, banheiro e demais dependências. Ver no local e tratar na Emprêsa Brasileira de Administração Ltda. — Rua da Quitanda, 47 — 3º sala 1 — Tel.: 22-5827. (21412) 29

MEIER — Aluga-se bom apartamento, à rua Joaquim Meier — 395, com três quartos, sala, cozinha, banheiro completo, duas varandas, banheiro de empregada e entrada de serviço. Pode ser visto, domingo o dia todo, e dia de semana, só até às dez da manhã e das seis da tarde em diante. As chaves no 385. (22370) 29

ENCANTADO — Alugam-se ótimos aptos. (1.ª ocup.) à Rua Cruz e Souza, 112, de 2 e 3 quartos, sala, cozinha, banheiro, j. inverno, área com tanque e dep. p| empr. a partir de 3.700,00. Chaves c/ o porteiro. Tratar na CIVIA, Trav. Ouvidor, 17-loja — Tel. 52-8166. (25432) 29

BRAZ DE PINA — Alugamos Rua Guarapu, 92, sa em centro de terreno com 3 quartos, 2 salas, banheiro, cozinha, varanda tanque. Aluguel de 4 mil cruzeiros. Ver no local e tratar KAIC — Rua do Carmo, 27, 6.º — 22-1860. (14592) 29

CACHAMBI — Alugam-se à Rua Garcia Redondo nº 53, as casas de vila ns. 1, 2, 3 e 7, com sala, 2 quartos, banheiro e cozinha. Chaves no 55 da mesma rua. Tratar à Praça 15 de Novembro nº 20, 5.º, sala 508 — Telefone: 23-0058, com Ney. (16704) 29

MARECHAL HERMES — Estrada Variante, 1.339 — Alugamos ótima casa constando de sala, 2 quartos, banheiro, cozinha e demais dependencias — Ver no local e tratar na Emprêsa Brasileira de Administração Ltda., à rua da Quitanda 47, 3.º andar, sala 1 — Tel. 22-5827. (18278) 29

MEIER — Aluga-se ótima casa à Rua Magalhães Couto 490, lado da sombra, lugar fresco, fartura dágua, com 2 salas, 4 quartos, banheiro completo, copa, cozinha, dependencia de empregada e entrada de automovel; chaves por favor no local apto. 201, tratar telefone 27-4420 Cr$ 5.500,00 ou pela melhor oferta. (17429) 29

MADUREIRA — Rua Operário Sadlock de Sá, 30 — Alugamos magníficos apartamentos, construção recente, em prédio com muita água, constando de sala, 2 quartos, banheiro, cozinha e demais dependências. Ver no local e tratar na Emprêsa Brasileira de Administração Ltda., à Rua da Quitanda, 47, 3.º andar, sala 1 — Tel. 22-5827. (05708) 29

ALUGA-SE casas novas a Trav. Luiz Santos 20, Madureira, a partir de Cr$ 2.000,00 mensais. (14743) 29

MEIER — Alugam-se ótimos aptos. em prédio acabado de construir c/ 4 aptos. sómente à Rua Padre Ildefonso Penalba, 171, compostos de sala, varanda, 3 bons quartos, cozinha, banheiro completo, área c/ tanque e dep. de empregada. Chaves no local. Tratar Banco Irmãos Guimarães — Adm. Bens. — R. Quitanda 80 — Tel.: 52-4165. (20633) 29

TODOS OS SANTOS — Aluga-se, por Cr$ 3.500,00, em primeira locação, com contrato e fiador, amplos e bem localizados apartamentos, à rua São Braz n.º 194, junto à rua Piauí, com grande salão, 3 amplos quartos, dependências de empregada, banheiro com box, copa-cozinha. Ver no local e tratar à avenida Presidente Vargas n.º 3001, térreo. (24236) 29

S. FRANCISCO XAVIER — Alugam-se ótimos apartamentos, em primeira locação, a Rua 24 de Maio, 215, com três quartos, sala, cozinha, banheiro, quarto e W.C. de empregada e area de serviço com tanque. Ver no local, chaves com o porteiro, e tratar na Seção de Locações do Banco Imobiliario e Comercial S. A., à Av. Erasmo Braga, 255-A sobreloja, no horário de 9.30 às 17 horas, pelo telefone: — 42-3833, ramal 41. (14551) 29

ALUGAM-SE dois amplos apartamentos, em primeira locação com 3 quartos, sala, varanda, cozinha, banheiro completo, área com tanque, dependencias de empregada e entrada ao lado para caro. Rua Guararu n.º 305 (esta rua começa na rua Lino Teixeira). Chaves com o sr. Antonio no 308. (24376) 29

Subúrbios da Leopoldina

PENHA — Aluga-se casa completamente nova, com 3 quartos, sala e demais dependencias — Fogão à gas e armários de aço na cozinha — Rua do Cajá 227 — Chaves no n. 232 — Tratar à Av. 13 de Maio 23, 7.º andar, sala 734 — Tel. 52-7242. (18258) 30

BONSUCESSO — Aluga-se o apto. 301 da Av. Paris, 366, com sala, 2 quartos, banheiro, cozinha com instalação de ultra-gás. Podendo ser visto diàriamente. Tratar a Rua do Rosario 84, 6.º andar. Tel. 43-1647. (17418) 30

BRAZ DE PINA — Rua Aracoia 307 — Alugamos ótimo apto. constando de sala, 2 quartos, banheiro, cozinha e demais dependencias — Ver no local com o porteiro e tratar na Emprêsa Brasileira de Administração Ltda., à rua da Quitanda 47, 3.º andar, sala 1 — Tel. 22-3827. (18277) 30

BONSUCESSO — Aluga-se à Aven. Bruxelas 134 — casa moderna, totalmente pintada de novo, com boa varanda, 2 salas, 5 quartos, sendo 2 independentes, banheiro completo, copa, cozinha, quarto e banheiro de empregada, garagem e bom quintal — Ver das 8 às 16 hs. — Aluguel: .. 6.500,00 — Tratar 26-5101. (18254) 30

ALUGA-SE confortável casa em Circular da Penha, primeira locação, 3 quartos, sala, varanda e jardim, frente para rua, cozinha a gás banheiro completo, quarto e WC. para empregada, grande área com tanque. Aluguel Cr$ 3.500,00. Rua Flaminia 240. Tratar no Banco Português, das 12 às 16 horas. Tel. 23-2029. (28992) 30

RAMOS — Aluga-se, novos e modernos aptos. 2 quartos, sala, boa varanda, cozinha, quarto banho e WC. empreg. Rua Peçanha Povoas 66 próximo Rua Uranos 867. (21471) 30

HIGIENOPOLIS — Lojas primeira locação, aluga-se à Rua Ibi 11, esquina com Feliz Ferreira. Tratar na Casa Bancária de Crédito e Participação S.A. — A. Rio Branco, 99, 7º andar. (25371) 30

Niterói

NITEROI — Aluga-se grande residência acabada de construir, próxima ao centro e praia, com 4 quartos, sala, cozinha, fogão Ultragás, banheiro completo, varanda e dependências para criada. Tratar á Alameda São Boaventura n.º 263 — Niterói — Tel. 4639 — Aluguel: Cr$ 5.000,00. (24227) 33

ALUGA-SE — Praia de Icaraí 91 — Apartamento 206 — 1 sala, 4 quartos, 3 graneds áreas e demais dependências inclusive de empregados. Cr$ .. 3.000,00 e mais demais taxas. Tratar na portaria ou na Praia nº 67 — Telefone 4391. (28973) 33

ALUGA-SE próximo as Barcas, magnífico apartamento com sala, quarto separado, banheiro e kitchenete. Cr$ 2.800,00, contrato com fiança ou depósito. Ver à Rua Alte. Tefé, 632 com o porteiro. Tratar com Silveira. — Tel. 42-6763. (14719) 33

ICARAI — Edifício Castelo Branco — Praia de Icaraí, 363, ent. principal pela Rua Octávio Carneiro nº 8. — Alugamos apartamentos em primeira locação, com 3 quartos. Ver no local, tratar no Banco Predial, em Niterói. Telefone 5273. (18155) 33

ICARAI — NITEROI — Lojas — Alugamos no Edificio Castelo Branco — Praia de Icaraí 363, esquina de Octávio Carneiro. Próprias para confeitaria, salão de beleza etc. Ver no local. Tratar no Banco Predial — Tel.: 5273. (18156) 33

NITEROI — Alugam-se — Casas com sala, dois quartos, cozinha, banheiro e área de serviço a rua Carlos Maximiano n.º 168. Tratar na Travessa do Ouvidor n. 22, 4.º andar, no Rio. Propriedade da "A EQUITATIVA DOS ESTADOS UNIDOS DO BRASIL". Para visitar as casas procurar as chaves no local com o zelador, sr. Hermes. (25330) 33

Ilhas

ILHA DO GOVERNADOR — Aluga-se linda casa com ou s/ móveis, em centro de terreno ajardinado. Com grande living, 2 quartos, sala de almôço, bela varanda e demais dependências. Não falta água. Ver e tratar na Rua Crundiuba, 52 — Vila Guarabu — perto do cinema. (22463) 34

PAQUETA — Aluga-se linda casa mobiliada, na praia c/ 2 quartos, sala, varanda, banheiro e cozinha. Telefone 42-7714 das 11 ás 17 horas. D. HELENA. (20733) 34

JARDIM GUANABARA — Aluga-se para veraneio casa mobilada, junto á praia, á condução e ao comércio, em rua calçada, c/ 2 quartos, sala, banheiro e cozinha americana, 2 varandas, quintal c/ fruteiras, entrada para auto — Rua Uçá 231. (16682) 34

JARDIM GUANABARA — Aluga-se apart. novo isolado, quarto, sala, cozinha, banheiro, área c/ tanque, grande terraço, próximo à praia, à condução, comércio em rua calçada. Rua Uçá 231. (16681) 34

ALUGA-SE, primeira locação, apartamento com sala, dois quartos, dependências completas de empregada, jardim de inverno e garagem, gás Esso, próximo à praia, condução à porta. Cr$ 3.500,00. — Ver e tratar à rua Pio Dutra n.º 212, Ilha do Governador, ou pelo tel. 38-4396. (11558) 34

ICARAI — Aluga-se apto. de 1 sala, 2 quartos. Cr$ 3.500,00. Rua Tavares de Macedo, 168, chaves 194, c/ XV, por obséquio. Tel. 26-1575. Fiança ou depósito. Contrato 1 ano. (13647) 34

ALUGA-SE o apartamento terreo do prédio à rua Raquel Prado 264, Jardim Guanabara (Ilha do Governador) (24429) 34

ILHA DO GOVERNADOR — Alugamos maravilhosos apartamentos de 2 quartos, sala e demais dependências. Ver à Estrada da Porteira nº 401. — Chaves na Padaria. Tratar com Predial Itamaraty Ltda. Rua da Assembléia, 93 — sala 1104 — Tel.: 52-2226. (22556) 34

PAQUETA — Aluga-se por 5 meses, para verão, apartamento mobiliado, independente, e mais 2 quartos externos. Preço a convencionar. Rua Guimarães Passos, 35. (16801) 34

Petrópolis

PETROPOLIS — Aluga-se para o verão casa nova, em Carangola, com sala, 3 quartos, e demais dependencias. Local sossegado com muita fartura de legumes e leite. Telefone: 27-8109. (14654) 35

PENSÃO BRAGANÇA — Petrópolis — Alugam-se para Week-End, verão, ótimos quartos com agua corrente. Rua M. Deodoro, 216, junto Centro Santa Cecilia. (14684) 35

PETROPOLIS — Itaipava, Sitio Jacarezinho. Aluga-se, para verão, na estrada asfaltada, casa mobiliada. — Luz eletrica, agua quente e serviços de caseiros. Tratar na Rua Miguel Detsi, 30 (transversal da Rua João Pessoa), Petrópolis, tel. 3671. (17413) 35

ITAIPAVA — Verão. Aluga-se casa mobil., sala, 3 q., banheiro completo, gas, eletricidade, louças, geladeira, q. empregad. Tratar tel. 123 Itaipava. (35) 35

PETROPOLIS — Alugamos luxuoso palacete ricamente mobiliado à Av. Ipiranga 247, pelo praso 2 anos — Aluguel 15.000,00 — Fotografias e detalhes com M. Sayer ou Pedrosa — Jornal Comércio 3.º, sala 322. (14709) 35

ITAIPAVA — Aluga-se casa mobiliada com um bom terreno, fogão a gás — Telefone 27-8630. (14664) 35

PETROPOLIS — Aluga-se casa mobiliada, com 3 quartos, etc., garagem em grande terreno. Proximo ao Promenade Hotel. Chaves com o sr. Abreu em frente (Estação Nogueira). Outras informações, tel. 45-1294. (49529) 35

ALUGA-SE para o verão, por Cr$ .. 50.000,00, excelente residência mobiliada à rua Nunes Machado (atrás da Igreja do S. Coração), dispondo de 4 quartos, 2 salas, banheiro e cozinha com fogão a gás, quarto e banheiro de empregada com água quente, telefone, grande jardim e quintal. Agua em abundância, tanto própria como da canalização pública. — Tratar e combinar visitas pelo telefone 3556. (28983) 35

ILHA DO GOVERNADOR — Freguezia — Aluga-se ótimo apto. 202, à rua Pio Dutra 31, composto de sala, 3 quartos, cozinha, banheiro completo com box, dep. de empregado e área com tanque — Chaves no n. 25 da mesma rua — Tratar Banco Irmãos Guimarães — Adm. Bens — Rua Quitanda 80 — Tel. 52-4165. (20631) 34

PETROPOLIS — Aluga-se para o verão casa mobiliada com 3 quartos etc. Valparaiso — Tratar pelos telefones 57-5640 ou 5613. (14724) 35

ALUGAM-SE — loja (60 m2) e apartamento constando de sala, 2 quartos, banheiro, cozinha, área de serviço; recem-construidos a rua João Caetano 25. Telefonar para 5451, Petropolis. (22599) 35

PETROPOLIS — Casa: Aluga-se nova, tôda mobiliada, com varanda de inverno, living-room — sala jantar 4 quartos, banheiro, cozinha, dep. de empregados e garage. Preço temporada 4 meses, 45 mil cruzeiros. Não tem telefone: Tratar com o proprietário. Tel. 29-4116. (10783) 35

Teresópolis

TERESOPOLIS — Aluga-se uma casa à Rua Olegario Bernardes, 174, (varzea) constando de: 1 sala, 4 quartos, quintal e tendo agua quente no banheiro, copa e cozinha. Tratar no local. (10799) 36

TERESOPOLIS — Aluga-se casa recem construida em sitio, constando sala, 3 quartos, varanda coberta, garage-box e dependencias de empregada, tôda mobiliada, com direito a piscina. Aluguel de Cr$ 7.000,00, mensais — Tratar pelos telefones — Rio 47-5145 e Teresópolis 2922.

TERESOPOLIS — Aluga-se casa luxuosamente mobiliada, consistindo de 2 apartamentos independentes, de 1 sala, 3 quartos, banheiro cozinha e lindo jardim, com direito à piscina — Aluguel mensal de cada apartamento Cr$ 6.000,00. Tratar com d. Margot, telefones — Rio 47-5145 e Teresopolis 2922.

TERESOPOLIS — Aluga-se casa luxuosamente mobiliada, situada em sitio com vista deslumbrante e água em abundância, constando de 2 salões amplos, com bar e lareira, 5 quartos, 2 banheiros, copa e cozinha com Ultragás, tendo apartamento para 2 empregadas. Cr$ 12.000,00, mensais. Tratar com d. Margot, telefones — Rio 47-5145 e Teresópolis 2922. (12521) 36

TERESOPOLIS — ALTO — Aluga-se apto. mobiliado, independente, no jardim, em resid. particular. Varanda, sala, quarto, banheiro, kitch., ultragás. — Infs. 22-9600. (47950) 36

TERESOPOLIS — Parque do Imbuhy, aluga-se ótima casa de campo, com 3 quartos, grande sala, e demais dependências, tôda mobilada. Terreno 5 m2. com ônibus a porta. Preço .. 4.000,00 por mês, contrato de 1 ano, ou Cr$ 25.000,00 pela temporada de verão. Tel. 37-1215. (20591) 36

NOVA IGUACU — Aluga-se ou vende-se uma casa c/3 quartos, sala, saleta, quarto e banheiro de empregada, centro de terreno, 3 varandas jardim, gaz tôda murada etc. depósito 6 meses com contrato. Perto da estação. R. Coronel Francisco Soares, 302. (22343) 38

ALUGA-SE ótimo apartamento de frente, com saleta, sala, três quartos, varanda e dependencias para empregada; na rua Conde Bernadote n. 55, ap. 301 — Chaves no ap. 101. (22391) 38

CAVALCANTE — Aluga-se com fiador o apartamento 111, do Edificio Heloiza, sito a Rua Barbosa Rodrigues, 307, com quarto, kitchnete e banheiro. Tratar com Riópolis Imobiliária, Av. Rio Branco, 277 — 8º andar grupos 809 e 810, chaves com o porteiro. (18340) 38

PARAIBA DO SUL — E. DO RIO

Aluga-se uma Fazenda c/ 64 alqueires, c/ a séde, diversas casas p/ colonos, 6 pastos divididos, diversas nascentes, cortada por um riacho, uma boa chácara de laranjas, uma área de 3 alqueires mais ou menos, em franca produção, e diversas árvores frutíferas. Aluga-se para pessoa de bom gosto, motivo o proprietário ter outras propriedades a cuidar. — Alugando, vendo para o interessado 60 vacas, vendo também a colheita de laranjas que pode ser feita agora no mês de outubro. Prazo do aluguel pode ser de 2 a 4 anos, sendo pago anualmente adiantado. Preço a combinar. — Tratar com o proprietário JOSÉ DA SILVA BASTOS, na Fazenda do Recato, distante 7 quilômetros boa estrada para automóveis. (28990) 38

Av. Atlântica-Domingos Ferreira

No Pôsto 4, em edificio sôbre pilotis, aluga-se apartamento de: entrada, sala, quarto, banheiro completo e cozinha, a poucos metros da praia, na altura do Cine Metro, Rua Domingos Ferreira, 123, Edificio Master. Tratar pelo Telefone 25-6126. — Aluguel Cr$ 3.800,00. (18199) 38

GALPÃO

Aluga-se acabado construir, com entrada para caminhões, tendo 420 m2., área coberta, e mais 210 m2. área descoberta mas utilizável. Rua Sargto. Silva Nunes 584, ao lado do Pôsto S. Luiz, na Av. Brasil. Para ver e tratar Telef.: Governador 7 ou 23-3935. (25320) 38

GALPÃO - ZONA INDUSTRIAL JACAREZINHO

Aluga-se galpão cimentado, com 300 m2., luz, água, fôrça, sanitários e telefone instalados. — Rua Viúva Cláudio 215, c/ dona DULCE. Tratar Telefone 22-6183 c/ dona Huberta. (26378) 38

DEPÓSITO C/ SOBRADO SAÚDE

Em 1.ª locação, aluga-se à Rua Conselheiro Zacharias, 12. - Informações Sr. João — Telefone: 52-6336. (18146) 38

PRÉDIO CENTRO

Aluga-se grande loja com sobrado para comércio ou indústria leve. Entrega imediata. Ver depois de 13 hs. Rua Camerino n. 122. (25379) 38

GALPÃO

Aluga-se à Rua Matinoré, 397, próximo à Rua Viúva Cláudio, no Jacarezinho, em zona industrial, um galpão de 2 pavimentos, com todos os requisitos de construção moderna, próprio para qualquer indústria e com fôrça já instalada. Aluga-se ainda da parte da frente, 1 loja e 3 amplos salões, ocupando o 1.º, 2.º e 3.º pavimentos do prédio, também prontos para indústria. — A locação poderá ser feita no todo ou separadamente. Podem ser vistos a qualquer hora. Tratar com SAMUEL, à Rua Leopoldina Rego, 368. Tel.: 30-1224. (25363) 38

SALAS NO CENTRO

Aluga-se 4 salas com comunicação interna e banheiro reservado, à Rua Alvaro Alvim 24. Tratar e ver no 4.º andar, Sala 401, com o Sr. CARLOS. Aluguel Cr$ 2.500,00 cada sala. (14745) 38

DEPÓSITO

Passa-se contrato de uma Loja de 600 m2., contrato de 5 anos. Localizado Rio Comprido. Interessados dirigir à portaria deste Jornal n. 20.588. (20588) 38

VERÃO - ITAIPAVA

Aluga-se casa mobilada, com grande terreno, 4 quartos, 2 salas, 2 varandas e demais dependências. Ver e tratar no local, em Itaipava, Estrada União Indústria, no Grande Hotel, com o Sr. EMILIO. (20456) 38

ITAIPAVA

Familia estrangeira procura casa mobilada para alugar, de novembro à março, mínimo dois quartos, sala, com terreno. Resposta para Telefone 42-9462 ou Caixa Postal 3.245 — RIO. (24232) 38

LOJA COPACABANA

Em bom ponto, passo contrato de loja com instalações de luxo para artigos femininos ou congêneres. Tratar com SILVA RAMOS das 9 às 11 ou depois das 18 horas pelo Telefone 32-5828. (9645) 38

S. PAULO — ALUGA-SE

Por motivo de viagem, palacete no Pacaembú, luxuosamente mobilado, no minimo por 6 mêses. Informações em S. Paulo Fone: 51-7926. Aluguel Cr$ 25.000,00. (39132) 38

DEPÓSITO

CENTRO — Rua Senador Pompeu, 160, aluga-se o prédio de 2 pavimentos, com uma área de 360 mts. quadrados. Tratar pelo Tel.: 23-0189. (25341) 38

APARTAMENTO -- PETRÓPOLIS

CENTRO

Aluga-se bem mobiliado com boa geladeira elétrica e telefone no Edifício Arcádia à Praça D. Pedro, 5.º andar de frente c/2 amplos quartos, sala, varanda, banheiro completo, boa cozinha e quarto c/W.C. de empregada. Ver no local com o porteiro Sr. Manoel Emis. Tratar a rua Araujo Porto Alegre, 70 — 3.º — s/303 a 306. Tel.: 42-8215 ou a noite 25-9492. (46375) 38

ALUGA-SE

Rua Maria Angélica, 657 — Apartamento 201

JARDIM BOTÂNICO

Para família do mais alto tratamento e em edifício de 3 andares, com apenas um apartamento por pavimento, ocupando todo o 2.º andar, alugo magnífico apartamento, constando de 2 amplas salas e varanda que formam um conjunto de 42 m2, 3 grandes quartos, um dos quais ligados a uma varanda, sala de almôço com 9,12 m2, ampla cozinha com 7,20 ligada a uma área de serviço privativa com 21,30, envidraçada e com piso de primeira qualidade, 2 amplos quartos de empregados, garagem para 2 automóveis, 16 armários embutidos. Pintado a óleo. Construção de primeira ordem. Visitas a qualquer hora com o encarregado. Outras informações com MANOEL DE SOUSA SANTOS, rua Miguel Couto 51, 1.º andar. (18396) 38

FLAMENGO

Aluga-se, magnífico e amplo apartamento de luxo, à Av. Rui Barbosa, 60, apto. 1601 com duas salas, living-room, quatro quartos, jardim de inverno, dois banheiros sociais e demais dependências, inclusive 2 quartos de empregados com banheiro completo. Tratar na seção de Administração de Imóveis do Banco Comercial de Minas Gerais S. A., à Rua 1.º de Março, 15 — Telefone: 23-2414. (48389) 38

CIDADE JARDIM LARANJEIRAS

EDIFÍCIO ANÁDIA

Aluga-se em primeira locação, o apto. n.º 102, à Rua General Glicério n.º 163, constando de entrada, sala, 3 quartos (sendo 2 conjugados) todos com armário embutido, cozinha, banheiro, área de serviço e dependências para empregados. Aluguel: Cr$ 7.000,00. Exige-se bom fiador. Tratar com o porteiro, Sr. José, no local. (16772) 38

Loja - Copacabana

Aluga-se ou vende-se loja à Avenida Princesa Isabel, 85, para Banco ou outro gênero de negócio, medindo 100 m2. — Tratar à Rua Araújo Pôrto Alegre, 70 — 3.º andar — Salas 303-6. (46386) 38

LOJAS -- AV. N. S. FÁTIMA

Alugam-se ou vende-se recém-acabadas de construir, para entrega imediata à Av. N. S. de Fátima, 47, com m/m 270 m2. cada uma. Tratar à Rua Araújo Pôrto Alegre, 70 — 3.º andar — Sala 306. (13425) 38

CENTRO - LOJA

Rua do Ouvidor, entre Rua da Quitanda e 1.º de Março — Para banco ou grande companhia. Passa-se contrato de 5 anos de loja e mais dois andares. Aluguel antigo e baratíssimo. Maiores detalhes com Pereira da Silva, Av. Rio Branco n. 25, 8.º, sala 801 — Tel. 23-2570. (3963) 38

PROCURAMOS ALUGAR

Galpão para automóveis

Até 3.000 m2. cobertos

Na Zona Sul ou São Cristóvão, perto do Centro, para abrigar oficina de consertos e seção de peças, com luz, fôrça e telefone.

Escrever para o n.º 68063, na portaria dêste jornal. (68063) 38

SALA PARA ECRITÓRIO

Aluga-se magnifica sala à Av. Churchill 129. Tratar no mesmo end. à sala 1101 ou pelo tel. 42-9774 com o dr. Walter. (25337) 38

ALUGA-SE VITRINA

Para exposição brinquedos durante mês de dezembro, em lojas òtimamente situadas no Centro — Copacabana — Tijuca — Méier e Niterói — Telefone 52-2741. (18186) 38

SOBRADOS --

RUA DAS MARRECAS

Alugam-se dois sobrados no prédio da Rua das Marrecas (atual Juan Plabo Duarte), 23, à poucos metros da esquina com a Rua do Passeio, com 23 quartos todos com água corrente. Ótimo para instalação de pensão ou pequeno hotel. Chaves e informações com o proprietário, à Av. Erasmo Braga, 255, 8.º andar, Sr. João Dias. (21191) 38

FAMÍLIA ESTRANGEIRA

procura para alugar casa ou apartamento sem móveis, com três ou quatro quartos e dois banheiros, de preferência no Jardim Botânico, Lagoa ou Botafogo. Copacabana nem dado. — Tel. 27-4497 ou 43-8493. (22411) 38

ALUGA-SE GALPÃO

Aluga-se galpão na nova zona industrial de Bonsucesso perto da Avenida Brasil à Rua Teixeira Ribeiro, 619 com 576 metros quadrados localizado em terreno de 704 metros quadrados Entender-se com o proprietário entre 9:00 e 11:00 diariamente no local. (10698) 38

ALUGA-SE

PRÉDIO PARA INDÚSTRIA, COM 3 PAVIMENTOS, À RUA BRUNO SEABRA, 261. VER E TRATAR NO LOCAL, OU PELO TELEFONE: 29-0133, COM O SR. ARILDO. (21409) 38

ALUGA-SE

À Rua Djalma Ulrich, 298, ótima casa, com 7 quartos, 2 banheiros sociais, 1 banheiro completo, 3 salas, copa, cozinha, dependência de empregada, garage, jardim e armários embutidos. Aluguel: Cr$ 20.000,00. Tel.: 57-9896. (20581)

LAGOA — RESIDÊNCIA PRÓPRIA PARA DIPLOMATA OU LEGAÇÃO

Aluga-se magnífica residência tôda mobiliada de 2 pavimentos, à Rua Baronesa de Poconé, 100, centro de terreno, com: varanda, hall de mármore, biblioteca, sala de jantar, sala de visitas, jardim de inverno c/ bar, banheiro social, copa, cozinha, despensa, adega, garagem e dep. de empregada (térreo) e ainda 4 quartos, 1 rouparia, 2 banheiros sociais (2.º andar). Ver no local. Marcar visitas pelo fone 26-9888 c/ D. Dalia. Tratar BANCO IRMAOS GUIMARAES — Adm. Bens — Rua da Quitanda n. 80 — Tel.: 52-4165. (20643) 38

PRECISA-SE PARA ALUGAR

Área coberta com 3.000 metros quadrados e 1.000 mts.2 sem coberta, anexos, local próprio para indústria, com água, energia, boa rodovia, distante do centro da cidade até 60 quilômetros. Respostas para Paulo Othoniel Ribeiro, Caixa Postal 2413 — Rio. (25382) 38

CASA PARA NEGÓCIO

RUA BARATA RIBEIRO

Aluga-se no Pôsto 4, tipo residencial, para depósito de artigos de valor ou indústria delicada ou comércio elegante. — Inf. 57-9298. (10793) 38

COPACABANA

Alugam-se magníficos aptos. em prédio recém-construido c/ 2 aptos. por andar, ótimamente localizados Rua Domingos Ferreira n. 100, compostos de sala, jardim de inverno, vestíbulo, 3 quartos c/ armários embutidos, copa e cozinha, banheiro, dep. de empregada, área c/ tanque e com ou sem garagem. Chaves c/ o zelador. Tratar BANCO IRMAOS GUIMARAES — Adm. Bens — Rua da Quitanda n. 80 — Tel. 52-4165. (20648) 38

GALPÃO — ZONA INDUSTRIAL

Aluga-se com 400 m2, fechado em concreto armado com 5,50 m de pé direito e um girau de 40 m2 para escritório. Ótimo para depósito ou indústria. Ver na Rua Silva Rego n. 22 — Jacaré. Tratar pelo telefone 23-4596 com Taveira. Chaves p/ favor n. 16. (21367) 3

LOJA-CENTRO

Passa-se contrato. Aluguel antigo, à Av. Mem de Sá n. 178. Só se atende pessoalmente. (21341) 3

LOJA COPACABANA

Aluga-se em ótimo ponto comercial, na Rua Ministro Viveiros de Castro n. 43. Tratar com o sr. Arthur, tel. 37-2935 ou no local com o sr. Henrique, apto. 302. (25497) 3

CENTRO — LOJA — SOBRELOJA E DOIS PAVIMENTOS

Alugam-se à Rua Ubaldino do Amaral, 49 e 49-A, ótima loja (118 m2), sobreloja (79 m2) e dois pavimentos, 1.º e 2.º (118 m2 cada), PRÓPRIA PARA GRANDE ORGANIZAÇÃO OU BANCO — Ver no local. Tratar BANCO IRMAOS GUIMARAES — Adm. Bens — Rua da Quitanda n. 8 — Tel.: 52-4165. (24339) 3

COPACABANA

APARTAMENTO MOBILIADO

Aluga-se o apartamento 901 do edifício, à Rua Gustavo Sampaio n. 358, com três quartos, duas salas conjugadas, banheiro, cozinha, dependências de empregados. Todo pintado de novo. Os móveis que guarnecem o apartamento são de luxo e em estado de novo. Aluguel ..... Cr$ 12.000,00. Chaves com o porteiro. Tratar com Administradora Duvivier S. A. — Rua Alvaro Alvim n. 31 - 8.º andar. (21371) 3

APARTAMENTO — GRANDE LUXO — ALUGA-SE

Aluga-se magnífico apartamento, mobiliado ou não, próprio para Embaixada ou residência de grande luxo; com 2 salas conjugadas para recepções, jardim de inverno, sala de jantar, 4 amplos quartos, 2 banheiros em côr, cozinha ampla, grande área, armários embutidos, quarto e banheiro para empregadas e garagem. Ver à Rua Belfort Roxo n. 146, apto. 302, com o porteiro e tratar à Rua Miguel Couto n. 30. (12544) 3

Armazém para depósito

Precisa-se em zona industrial, medindo aproximadamente 400 m2 com boas instalações sanitárias. Cartas com detalhes para Caixa Postal 1039 Rio. (22328) 38

COPACABANA

Alugam-se em 1.ª locação dois magníficos apartamentos (1 por andar) à Rua Domingos Ferreira n. 100, com 2 grandes salões, varanda, 3 grandes quartos, cozinha, banheiro, área c/ tanque e dep. de empregada e garagem. Chaves c/ o zelador. Ver os aptos. 1101 e 1201. Tratar BANCO IRMÃOS GUIMARAES — Adm. Bens — Rua da Quitanda n. 80 — Tel. 52-4165. (20650) 3

ALUGA-SE — AV. RUY BARBOSA

ACEITA-SE oferta p/ locação do apto. 1202 da Av. Ruy Barbosa n. 636, em ed. c/ piscina e "play-ground", c/ 2 amplos "livings" (30 m2), j. inverno, 3 quartos c/ armários embutidos, 3 banheiros sociais, 3 caixas d'água privativas, ampla copa, cozinha c/ armário embutido e 2 quartos p/ empregadas c/ os respectivos banheiros. Aluguel-base: Cr$ 14.000,00. Chaves c/ o sr. Joaquim. Tratar na CIVIA, Seção de Adm. Predial, Travessa Ouvidor, 17 - loja — Tel. 52-8166. (18285) 3

IMPORTANTE LOJA DE ESQUINA

ZUMBI — ILHA DO GOVERNADOR

Aluga-se ótima loja de esquina dando frente para duas ruas, tôda revestida de azulejos, própria para Padaria, Confeitaria e Bar, situada ao lado de um importante Mercadinho modêlo, à Rua Serrão n.º 351 e 351-A. Chaves com o Sr. REIS no Mercadinho ao lado, à Rua Peixoto de Carvalho, 11-B e 11-C. Tratar na Av. Franklin Roosevelt, 39 — 15.º andar sala 1502. (22141) 3

LOJA NO CENTRO

Aluga-se uma loja nova no Edifício Santo Angelo, à Rua da Quitanda n. 30, de esquina para a Travessa do Carmo, contendo girau e dependências sanitárias. Total 60 m2. Tel.: 45-5342. (20606) 3

GRANDE APARTAMENTO DE LUXO

Cr$ 17.000,00

AV. RUY BARBOSA — ALUGA-SE

Hall, três salas, jardim de inverno, quatro quartos, dois banheiros, copa, cozinha, dois quartos de empregadas, banheiro completo. Muitos armários embutidos. Vista magnífica de tôdas as peças. Garagem, piscina, play-ground, salões para recepções e para crianças. Favor telefonar 23-1714, sr. Carlos Alberto. (24399) 3

ALUGA-SE

RUA PINHEIRO MACHADO N.º 80

LARANJEIRAS

Para família do mais alto tratamento, alugo o apartamento n. 801 do Edifício "Acaraú", ocupando tôda a parte da frente do edifício, constando de 2 salas, 3 grandes quartos, grande varanda, amplo banheiro, grande cozinha, área de serviço com 8 m2, quarto, instalações de empregada e garagem. Dispõe também de um terraço privativo com cêrca de 100 m2 do qual se descortina magnífica vista sôbre a praia do Flamengo. Visita a qualquer hora com o encarregado do prédio. Outras informações com MANOEL DE SOUSA SANTOS, Rua Miguel Couto n. 51 - 1.º andar. (18397) 3

APARTAMENTO PEQUENO

Aluga-se de sala-quarto, banheiro, kitch., mediante contrato com bom fiador ou depósito. Aluguel de Cr$ 2.700,00. Ver à Rua Barão de Macaúba n. 59 — esquina da Rua São Clemente — Botafogo. (25314) 3

BOTAFOGO

RUA DA PASSAGEM N.º 72

Aluga-se o apartamento 717, composto de sala, quarto conjugado banheiro completo, kitc. Aluguel 3 mil cruzeiros.

Aluga-se o apartamento 00/1, composto de sala, quarto conjugado banheiro completo, kitc. e grande terraço. Aluguel 4.000 cruzeiros.

Aluga-se o apartamento 208, composto de sala, quarto conjugado, banheiro completo, kitc. Aluguel 3 mil cruzeiros.

Aluga-se o apartamento 203, composto de sala quarto conjugado banheiro completo, kitc. Aluguel 3.500 cruzeiros.

Ver no local com o sr. Cláudio e tratar na Seção de Administração de Bens do Banco Carioca Crédito Popular, à Rua Sete de Setembro n. 66 - 6.º andar. (21374) 3

LOJA -- COPACABANA

Aluga-se ampla com subloja, na Av. Prado Júnior n. 335-C, esquina de Barata Ribeiro. Ótimo ponto para qualquer negócio. Ver no local tratar com o proprietário à Av. Pres. Vargas n. 417-A — Sala 1703. (24283) 3

GALPÃO INDUSTRIAL

Aluga-se todo ou parte um amplo armazém de 12 x 25 com 5 m de altura em uma área de terreno de 1.200 m2 ou mais em esquina, própria para indústria, depósito ou emprêsa de transporte. Tem água, luz e fôrça instaladas. Ver no local, à Av. Itaóca, 2.284 e tratar com o proprietário à Av. Rio Branco n. 91 - 7.º andar - sala 4 — Tels. 23-5269 e 23-5783. (25367) 3

PRÉDIO VAZIO — RUA DO CATETE

Aluga-se ou vende-se, com loja e sobrado, com 63 metros de fundos à Rua do Catete n. 181 — ao lado do Palácio. Serve para agência de Banco, comércio de atacado, laboratório, oficina ou depósito, etc. Para ver e tratar só com o proprietário, à Rua Correia Dutra n. 16 - 3.º andar, apto. 304. Tel. 25-9876. Aceita-se oferta. (26080) 3

RUA FREI CANECA

Traspassa-se para pronta entrega contrato de 5 anos, 2 loja com 300 m2. Fôrça e gás. Informações pelo tel. 42-1564. (28967) 3

Esta seção continua na página seguinte

COMPRA E VENDA DE PRÉDIOS E TERRENOS

TERRENOS A CR$ 416,00 MENSAIS

Lotes plânos e demarcados — Planta aprovada pela P. D. F. sob o N.º 19.349
Água, luz, muita condução à porta — Terras próprias — Estrada asfaltada
JARDIM SANTA CRUZ, a 5 minutos da Estação — Trem elétrico
Para comprar o seu lote, visite todos os DOMINGOS o nosso Escritório de Vendas no CAFÉ CAMARÁ, lado direito da Estação

SOTIC SOCIEDADE TECNICA DE IMOVEIS E CONSTRUÇÕES
Rua Senador Dantas, N. 76 - 7.º - S. 703-4
Telefones: 32-1619 — 42-1689
Aproveite êste Domingo

SÍTIOS — 10.000 M2 — CR$ 80.000,00

Vendo com pequena entrada — Saldo 60 meses sem juros

Totalmente planos ou com ligeiras elevações, terras virgens e fertilíssimas para qualquer cultura ou formação de granjas. Caça e pesca em abundância, próximo a um rio navegável que desemboca na Baía de Guanabara, boas estradas, local saneado, ótimo clima, condução direta da Cinelândia à porta dos sítios, sem compromisso de compra — distante 90 minutos por ferrovia ou ônibus — excepcional oportunidade para os primeiros compradores. Mais detalhes: — RUA DA QUITANDA, 163 — SALA 502. (25359) 91

LOJA NA TIJUCA

Defronte ao Tijuca Tênis Club (Conde de Bonfim n. 492), frente de todo o Edifício, 60 m2, em primeira locação. Trata-se com o sr. Emílio Rebelo — Rua Buenos Aires n. 95. (22301) 91

Estrada Presidente Dutra - Km. 25

Vendemos área plana c/ 115.000 m2, a 80 metros da Pres. Dutra, própria para grande indústria ou loteamento para o qual já tem projeto aprovado. Preço 3 milhões facilitados. — CIAL — Rua Uruguaiana n. 55, 8.º andar — Sala 804 — Tel. 43-4922. (25415) 91

Casa Visconde de Albuquerque

Vende-se uma maravilhosa casa na Av. Visconde de Albuquerque, composta de 2 salas, 5 dormitórios, enorme jardim de inverno, banheiro completo, copa-cozinha e garagem, dependências para empregada: Preço de rara oportunidade Cr$ 3.200.000,00. Tratar Sociedade Imobiliária "ICCA" Ltda., Av. 13 de Maio n. 23 - 4.º andar, telefones 42-8597 ou 52-2212. (26301) 91

COMPRA-SE FAZENDA NO ESTADO DO RIO

COMPRA-SE FAZENDA, não muito acidentada, no ESTADO DO RIO. Estrada Amaral Peixoto ou ramal de FRIBURGO. De 1.000 a 1.500 alqueires, distando máximo 2 horas do Rio. Parte à vista e parte a combinar. Entendimentos sòmente com o proprietário. Tratar à Avenida Presidente Vargas n. 509 - s/ 1704 — Tel. 43-6785. (48985) 91

APARTAMENTO AV. RUY BARBOSA

Vende-se um maravilhoso apartamento na Av. Ruy Barbosa, um por andar, andar alto, com fantástica vista para a Guanabara, composto de jardim de inverno em mármore, 2 salões, 3 dormitórios, sendo um duplo com possibilidades para transformar em dois, 2 luxuosos banheiros, mais uma toilete, copa-cozinha, 2 quartos para empregada com banheiro e garagem. Preço Cr$ 2.500.000,00, facilita-se o pagamento. Pode-se visitar hoje, domingo, das 14 às 18 horas, na Av. Ruy Barbosa n. 520, apto. 1101. Tratar: Sociedade Imobiliária "ICCA" Ltda., Av. 13 de Maio n. 23, 4.º andar, telefones 42-8597 ou 52-2212. (26299) 91

Compramos casa na Zona Sul ou Tijuca

Base Cr$ 1.500.000,00. Tratar por obséquio na ATLANTIDA IMOVEIS LTDA. Rua Sen. Dantas, 80 — 18.º — Tel.: 42-2104. (16661) 91

APROVEITE ÚLTIMA OPORTUNIDADE

No Edifício "Casa Suíça", Rua Cândido Mendes n. 157 (Glória), apartamentos de frente e fundos com garagem e uma ótima vista para a Guanabara, construção única no Rio, com máximo confôrto e beleza, com 2 salões, 2 dormitórios com esplêndidos armários embutidos, copa-cozinha, grande área de serviço. Facilita-se a metade. Tratar: Sociedade Imobiliária "ICCA" Ltda., Av. 13 de Maio n. 23 - 4.º andar, telefones 42-8597 ou 52-2212. (26303) 91

Compra e Venda de Casas Comerciais

MERCEARIA — Vende-se moderna e bem montada mercearia, em loja ampla e moderna — Aluguel de Cr$ 4.500,00, com grande estoque, inclusive geladeira balcão, frigorífico e geladeira Kibon, tudo original. — Preço Cr$ 700.000,00, com facilidade de pagamento possibilidade de permuta de imóveis. — Ver à Rua Sorocaba, 411 B. (26184) 90

VENDO Camisaria bem montada facilitando pagamento. Vêr à Avenida Salvador de Sá, 42. (24412) 90

LOJA — Vasia para comércio ou pequena industria, vende-se à Estrada Vicente de Carvalho 651 — C. Bondes, ônibus, trens e lotações à porta. Chaves na quitanda. Tratar pelo telefone 37-5203. Madame Toni. Facilita-se bastante o pagamento. (14504) 90

PEQUENA INDÚSTRIA

Vende-se fábrica de confecção para senhora, completamente organizada no centro. Informações Tel. 57-5947. (10796) 90

LOJA -- PNEUS NOVOS

Traspassa-se contrato de cinco anos, de ótima loja situada à Avenida Brasil, com as instalações adequadas à venda de pneumáticos, acessórios etc. Informes detalhados pelo telefone 45-6096, das 17 às 19 horas, com o Sr. Nascimento. (48354) 90

INDÚSTRIA

Vende-se fábrica de sabões de capacidade mensal de 300 toneladas de produtos de 1.ª necessidade. Espaço amplo para fabricação de outros produtos correlatos. Fábrica saponáceo de grande fama com exclusividade. Tratar com sr. Werner, pelo fone: 23-3851. (26125)

LABORATÓRIO FARMACÊUTICO

Vende-se, instalado em prédio próprio, com bom movimento na praça e nos Estados. Tôdas as marcas legalizadas. Ótimo negócio. Base 6 milhões, podendo se financiar parte ou também o dono fazer parte da organização. Tratar com sr. Moacyr, à Av. Rio Branco n. 81 - 12.º - s/ 1201 — Tel. 23-4214 — Caixa Postal 4847. (21349) 90

Marcenarias -- Carpintarias

Vendem-se sobras de peroba, cedro, jacarandá e outras, por preços convenientes. Ver no depósito à Rua Carlos Seidl n. 714 — Caju Retiro. (18351) 90

METALÚRGICA

Passa-se com moradia ótima. Contrato novo. Inf. tel. 32-1899 ou 57-1465, à noite, Estr. Vicente de Carvalho, 1230. (18321) 90

TERRENO — Vende-se uma área de 2.500 metros quadrados na vila S. Luiz (local bem habitado) na variante Rio-Petropolis a 26 kilômetros da Praça Mauá, tem água, luz e fôrça. Informações - rua Alfandega, 187-LOJA. (22542) 91

TERRENO — LAGOA MARICA

Otimo p/ casa d/ campo, perto d/ lagoa, oceano, estrada asfaltada, vista deslumbrante. Vendo, Sr. Santana 42-0779 e 37-6708. (24374) 91

NOVA FRIBURGO
Casa para Veraneio

VENDE-SE uma, acabada de construir, linhas modernas, com sala, quarto, copa, cozinha, banheiro, lareira, magnífica localização. Loteamento "Retiro da Varzea" Fazenda do Conego. — Informações pelo Tel.: 1570, ou Niterói 5660 - 5894. — Valor Cr$ 160.000,00, com grande parte financiada. (4850) 91

"VENDE-SE UM EDIFICIO EM COPACABANA"

VENDE-SE um Edifício com 40 apartamentos, sendo 20 apartos. de sala e 2 quartos, banheiro, cozinha, quarto e dep. de empregada, e 20 de sala e quarto separado c/ dep. de empregada, etc., e mais 2 lojas. Novo, acabado de construir. — Preço: Cr$ .... 25.000.000,00 para pagamento à vista. Tratar com EDSON GUEDES IMOVEIS das 9,00 às 12,00 hs., à Rua Uruguaiana, 118, 5.º andar, S. 503/4. — Tel.: 43-3852 e Av. Copacabana, 583, 7.º andar, grupo 702, das 14,00 às 18,00 hs. Aceita-se intermediários. (22538) 91

COMPRA-SE EDIFICIO DE APARTAMENTOS

Novo ou velho mesmo alugado em qualquer parte do D. Federal, aceitam-se colaboração de corretores que tenham opção. — Tratar com EDSON GUEDES, Rua Uruguaiana, 118, Sala 503, das 9 às 12 e Av. Copacabana, 583 7.º andar, grupo 702, das 14 às 18 horas. (22537) 91

ÁREA PARA INDÚSTRIA

Com 8.640 m2., ótima situação. Km. 37 da RODOVIA PRESIDENTE DUTRA (duas pistas), vende-se, ou troca-se por casa ou apartamento, dando-se a diferença. Preço base: Cr$ 500.000,00. Informações detalhadas à Rua Araújo Pena, 42. Tel.: 54-0349. (21945) 91

SITIO X APARTAMENTO

Troco terreno junto à Rodovia Rio-Petrópolis com mais de 6.000 metros quadrados, no local de Sta. Rosa, por apartamento de quarto, sala, banheiro e cozinha, na Zona Sul. Informações com D.ª Leyda Telefone 52-4055. (18247) 91

LOJA - CENTRO

Vende-se ou transfere-se contrato loja 9 x 20 de cinco anos menos um ano e meio vencido. Informações com sr. Henrfique 22-9431. (18132) 91

LOTE NA ZONA SUL

Vende-se lote retangular, medindo 12 metros de frente por 45 metros dos lados com a área aproximada de 500 metros quadrados, com frente para a Rua Sambaiba, no Leblon. Preço: mil cruzeiros por metro quadrado. Informações: Rua Alvaro Alvim, 48, Sala 303. (25405) 91

NOVA FRIBURGO
Parque Santa Teresinha

Vende-se uma casa bem localizada nesse Parque, com 4 quartos, sala, cozinha, copa, banheiro, varanda. — Informações Tel.: 1570 ou Niterói 5894 — 5660. (1851) 91

INCORPORADORES

..Vai incorporar? Aceitamos vendas. Consulte o n/ Escrit. de Neg. Imobiliarios. Rua Assembléia, 93, apt. 1303. 10-12 e 14-17 hs. (22437) 91

CASA DE CAMPO
ARCOZELO — Estado do Rio

Vende-se à Avenida Brasil, em local privilegiado pelo clima e ótima situação, linda residência mobiliada, de recente construção, boa qualidade e acabamento, em terreno de 2.840 m2. com água, luz e excelentes acomodações, tendo a casa principal, ampla varanda e sala, vestíbulo, 4 quartos 2 banheiros sociais, copa e cozinha, tendo tôdas as peças amplos armários embutidos. Nos fundos casa de empregado com 5 peças; cavalariça com 6 boxes, tendo sôbre a mesma quarto para tratador. Detalhes com o proprietário, — Sr. CAVALCANTI, no Rio: Rua Raimundo de Castro Maia, 159 — Telefone: 38-2318. — Aceita-se oferta. (21496)

APARTAMENTO X TERRENO

Troca-se apartamento no Leblon, de frente, um por andar, com sala, três quartos, banheiro com box, copa, cozinha, quarto de empregada e área, por terreno no Leblon (junto ao morro), Gávea ou Jardim Botânico. Av. Ataulfo de Paiva, 1.160, Ap. 801. (25510) 91

TERRENO X APARTAMENTO — Vende-se terreno de 8000m2 na estrada Rio-Petrópolis ou troca-se por apto. Combina-se o preço. Tratar com o sr. Teodoro, Caixa postal 111 — Niterói ou pelo telefone 4536 das 16 às 18 horas. (22535) 91

COMPRO CASA ou apartamento 4 andares sobre pilotis com 4 quartos dando como parte pagamento apartamento em Copacabana. Telefonar 2ª feira em diante para 23-2017 após 14 horas. — Sr. Jorge. (14746) 91

VILAR DOS TELES (São João de Meriti) — Vende-se sete lotes de terreno no loteamento da Companhia Parque da Várzea do Carmo (Vilar dos Teles). Zona de crescimento rápido e valorização. Preço de cada lote: Cr$ 40.000,00 a longo prazo. Prestações mensais a combinar. — Tratar à rua México, 74, sala 707, fone 42-6536, diàriamente, das 17 as 19 horas. (16327) 91

CASA OU PALACETE — Vazio ou habitado, casal de 40 anos, dando qualquer referência exigida se oferere para tomar conta e zelar (mesmo que seja provisório), não precisa pagar ordenado. Resposta por carta à portaria dêste jornal n. 13666 ou telefonar por favor para sr. Carvalho. das 11,30 às 12 e 19 às 20 hs. Fone... 22-5703. Sábado, 12,30 às 16 hs. (14730) 91

JARDIM GRAMACHO — - Vende-se um lote com 578m2, pronto para receber construção. Informações pelo telefone: 57-4390. (26460) 91

ALÓ São Lourenço — Minas — Otimos terrenos de 40 a 60 contos, próximo ao Parque de São Lourenço. Entrada 10 por cento — Tratar com SANTOS LIMA — Segunda-feira — Tel. 22-0280. (18374) 91

LOTEAMENTOS — Vai lotear? Consulte o n/ Escr. Neg. Imobiliario. Rua Assembléia, 93, Ap. 1303. 10-12 e 14-17 hs. (22431) 91

TERRENOS — Vai vender? Vai comprar? Consulte o n/ Escrit. de Neg. Imobiliario. Rua Assembléia, 93, Apt. 1303. 10-12 — 14-17 hs. (22436) 91

VENDE-SE um terreno na Rio-São Paulo, c/ 3100 mt. quadrados por 30.000,00 mil cruzeiros c/ 50% de entrada. Tratar em Nova Iguaçu, R. Coronel Francisco Souza 302. (22340) 91

Hipotecas

JUROS MINIMOS empresto sob hipoteca de prédios, mesmo em construção; adianto dinheiro para certidões, solução rápida. — Tratar na Av. Pres. Vargas. 290, sala 815, com A. Morais. (11627) 92

PARTICULAR empresta Cr$ 150.000,00, em uma ou duas hipotecas de prédio, mesmo em final de construção. Juros de lei. Informações pelo tel. 48-6679. (17117) 92

CR$ 130.000,00 — Empresta-se sôbre uma hipoteca, juros de 12% ao ano, tratar com Lopes, tel. 42-0919. (12516) 92

CR$ 400.000,00, emprestam-se, sôbre uma hipótese. Tratar com Lopes, tel. 42-0919. (12517) 92

HIPOTECA — Empresto dinheiro sob hipoteca de predios, com direito a amortizar ou liquidar em qualquer tempo. Adianto dinheiro para regularizar os documentos. A. Cortes. Rua da Quitanda, n.º 87, 2.º andar. Telefone 23-6359. (05574) 92

HOPITECA — Niterói — Aceito empréstimo até 1 milhão de cruzeiros em parcelas, com garantia hipotecária de edifício bem localizado com 2 lojas, 2 sobrelojas e 20 aptos., em término de construção. Marcar hora para sr. Afonso. Tel. 23-0542 — Rio: Tel. 4676 — Niterói. (18217) 92

HIPOTECAS — Empresto sôbre prédios, apartamentos e edificios de 200 mil para cima, devendo ser bem localizados — Solução rápida — M. SAYER JORNAL COMERCIO, — 3.º andar — Sala 322. (14708) 92

DINHEIRO — empresto sob hipoteca de prédios e até Cr$ 1.000.000,00. Negócio rapido. Tratar Av. Rio Branco 117, s/ 421. H. Silva — Telefone 52-3886. Tragam documentos. (16840) 92

HIPOTECAS — de Cr$ 200 mil até Cr$ 10 milhões. Solução rápida mediante apresentação de documentos. Magalhães, Canabrava S. A. — Tel. 43-6785. (54934) 92

Empresto Cr$ 300.000,00 em uma só parcela no perimetro urbano, prazo maximo de 2 anos, juros da lei. Tratar com o Corretor OLIVIERI — Rua da Assembléia 104 — 5.º andar — Salas 512 e 514 — Tels.: 22-9562 e 42-8547. (50635) 92

HIPOTECA — -Aplica-se a importância de Cr$ 1.000.000,00 em uma ou mais parcelas, mesmo prédio em final de construção. Solução rápida. Tratar com Couto. Rua Gonçalves Dias 67 - 2.º. (26243) 92

HIPOTECA
Cr$ 5.000.000,00

Precisa-se de um, dois ou três empréstimos nesse total sob 6 prédios contíguos em Copacabana, próximos da Avenida Atlântica, no valor (só o terreno) de Cr$ 12.000.000,00. Não e admite intermediários. Tratar diretamente com o proprietário, Sr. Ferreira pelo Telefon: 32-5757. (16765) 92

"DINHEIRO HIPOTECAS"

Empresto sob Hipoteca de prédios ou edifícios de Um Milhão a Um Milhão e Quinhentos, locais de Copacabana até Tijuca. Negócio reservado e rápido, atendo pelo Tel.: 52-3886 ou em nosso escritório. Av. Rio Branco, 117, S. 421. Escritório de H. SILVA — Telef.: 52-3840. (16836) 92

S. BOSELLI
CORRETOR DE IMÓVEIS
HIPOTECAS
PRAÇA PIO X, 78, 8.º andar — Sala 807 — Telefones: 23-2327 — 43-3587 e 43-4547
(25954) 92

Capitalistas — Ótimo emprêgo de capital

Procura-se interessado para fazer hipoteca de prédio localizado no Centro Comercial, com três andares e sobreloja, à Rua Buenos Aires entre Uruguaiana e Avenida Passos. Tratar à Rua Visconde de Inhaúma n. 134 - salas 905/6. Sr. Arlindo, juros compensadores. (18106) 92

* 1 lote de terra para a construção de sua casa de campo. * 1 titulo de socio proprietário do "Pedras Ruivas Week-end Club", já em construção adiantada no próprio loteamento. * Tôda as vantagens oferecidas por uma área de terreno de 30.000 M2 que circunda o clube e possui piscina, matas, nascentes, e c., além de restaurante e bar.

Sim, amigo. Com a simples aquisição de um terreno na FAZENDA PEDRAS RUIVAS — entre Miguel Pereira e Pati do Alferes — V. pode formar um patrimônio real, porque com um só negócio V. adquire 3 propriedades.

TUDO ISSO A PARTIR DE CR$ 30.000,00 Financiamento, EM 72 MÊSES, SEM JUROS!

Distante do Rio 2 horas. Ônibus diàriamente de Japeri para a Parada "Pedras Ruivas". Parada do trem, dentro da propriedade. 600 mts. de altitude. Água e luz. Memorial inscrito de acôrdo com o Decreto-Lei n.º 58, sob o n.º 11.

Vega Publicidade

Propriedade e Vendas com

ALBERTO NOGUEIRA
ENGENHARIA E COMÉRCIO LTDA.
AV. RIO BRANCO, 257 - SÔBRE-LOJA — S/ 202 — TEL. 42-5687
Plantas, informações e maiores detalhes, no endereço acima.

CASA -- LARANJEIRAS

Vende-se uma maravilhosa casa de 2 pavimentos, composta de 2 salas, um living de 80 m2, 5 quartos, 3 varandas, enorme copa-cozinha, dependências para empregada, 3 banheiros, garagem para 2 carros. Preço Cr$ 5.000.000,00. Tratar Sociedade Imobiliária "ICCA" Ltda., Av. 13 de Maio n. 23 - 4.º andar. Telefones: 42-8597 ou 52-2212. (26300) 91

Tijuca -- Bela residência

Vende-se à Rua Professor Helion Póvoa, 123 (continuação da Rua Itacuruçá), ótima casa em centro de terreno c/ 2.200 m2, com 3 salas, 4 quartos e tôdas as demais dependências. Pagamento extraordinàriamente facilitado, com 10% de entrada e o restante em 15 anos. Ver a qualquer hora e tratar à Rua Visconde de Inhaúma n. 39 - 5.º andar — Telefone 23-1553. (20612) 91

SINAL Cr$ 4.900,00

PRESTAÇÕES DE Cr$ 1.886,50

Vendemos no centro comercial de Niterói à Av. Amaral Peixoto, em frente ao Palácio do Comércio, ótimos apartamentos em início de construção, de quarto, sala, cozinha e banheiro. Próprios para escritórios o umoradias. Plantas e demais detalhes na Comércio e Construção Flamengo S. A. Largo da Carioca, 5 - s/ 601 — Tels. 42-9917 e 42-0594. (21426) 91

VESTIDO de noiva, vende-se riquíssimo — Fone 52-9690. (17485) 91

LAGOA — Vende-se à Rua Sacopã ótimo lote de terreno. Luz, água, e esgotos. Lindo recanto com a mais linda vista do Rio. Tel. 46-9212. (22342) 91

Achados e Perdidos

DOCUMENTOS PERDIDOS — Tendo-se perdido os seguintes documentos: Empenho nº 4 — Empenhos ns.: 8.484|53 — 24.024|53 e 24.756|53 respectivamente da Superintendência de Transportes e Secretaria Geral de Saúde e Assistência, adjudicados pela Prefeitura do Distrito Federal — a firma P. Pinheiro & Cia., com sede à Rua Sant' Ana. 115. nesta Capital, solicita-se a quem achou os referidos documentos entregá-los no citado endereço que será gratificado. (24991) 91

PERDEU-SE carteira do CREA 3266 D-5a. R., Reg. 6.547. Pede-se o obsequio de quem a encontrou telefonar para 42-9113 e entender-se c/ o Snr. Paulo. (20549) 91

PASTA DE MÉDICO ROUBADA

De couro marron com fecho eclair. Contém papeis estetoscopio, ap. de pressão e uma caixa preta cilindrica. Gratifica-se bem a quem der indicação para Dr. PAULO — Telef. 27-2222. (26368) 91

SR. JOÃO MARIA MARQUES OLIVEIRA

Perdeu-se n.º do telefone. Espero, às terças e quintas, às 14 hs. na Avda. Rio Branco, no Correio. — Se algum amigo ler, agradece-se avisá-lo. (22574) 91

ANÚNCIOS

TORTA DE MAMONA
CHEGOU ESTOQUE NOVO
A. VIANNA - Fone: 42-7848. (48040)

TITULOS DE CLUBES
Compram-se

Compram-se do Jockey, Itanhangá, Soc. Hipica, Fluminense, Botafogo, Iate Club, Vasco da Gama e Club dos Caiçaras. Corretor Mendonça, Pça. 15 de Novembro n. 20, sala 503. Tel. 23-0827.

TITULOS DE CLUBES
Vendem-se

Vendem-se do Iate Club, Flamengo, Tijuca Tenis e Automovel Club. Corretor Mendonça, Pça. 15 de Novembro, 20, sala 503. Tel.: 23-0827. (20501)

TRATORES CATERPILLAR D-8 e D-7

Vende-se em estado de novos. Ver e tratar à Avenida Brasil, 8.502.
"GEOPAN" (47139)

NOIVOS — ENXOVAL

Aceito encomendas enxoval (lingerie) sob medida. Chamar TEREZA — Telefone: 57-1516. (48742)

EDIFÍCIO "BARÃO DE ITAPIRA"

Rua Moreira Cesar, 322 (*Icaraí*)

OBRA EM PLENO ANDAMENTO

Vendem-se os últimos apartamentos de fino e luxuoso acabamento, sôbre pilotis (lado da sombra), com jardins e Play-Grounds luxuoso com diversões para crianças.

Apartamentos de 1 e 2 salas, com 3 quartos, cozinha e copa, banheiro, quarto e W. C. de empregada e grande área de serviço. Elevadores de luxo — Incineradores de lixo.

VENDAS RIGOROSAMENTE A PREÇOS DE CUSTO REAL

Conta vinculada no Banco Mercantil de Niterói S. A. e movimentada exclusivamente pela comissão dos "Condomínios".

Incorporação de

FAULHABER & SONSOL
Construção: FAULHABER ENGENHARIA
Escritório Central de vendas
I. CHAZIN
Rua Uruguaiana, 104 — 5.º — Sala 504
Tels.: 52-1782 — 52-9595

Em Niterói — Corretor autorizado sr. Monte Vianna — Rua José Clemente, 100, sala 103 — Telefone: 2-2631 — Atende-se na obra, sábado das 15 horas às 17 horas. Domingos das 9 horas às 17 horas. (49000) 91

COMPRO APARTAMENTO

Particular compra apto. de frente, com 1 sala grande, 3 qts., 2 banhs. sociais, depend. de empreg. e garagem em Ipanema, Leblon ou Jardim Botânico. Pagamento à vista. Cartas na portaria dêste jornal à Rua da Assembléia n. 109, sob o n. 12522. (12522) 91

Apartamento -- Tijuca

Grande living, 3 quartos, armário embutidos, copa, cozinha e banheiro a esmalte, dependências de empregado, "play-ground" com 700 m2, garagem, elevadores de luxo. Todos de frente. Entrega dentro de 60 dias. Praça Gabriel Soares, esquina da Rua Desembargador Isidro. Melhor local da Tijuca. Ver e tratar no local ou à Avenida Rio Branco n. 14 - 13.º — Tel. 43-4105. (34940) 91

VENDE-SE PRÉDIO NO CENTRO
RUA BUENOS AIRES
ÓTIMA OPORTUNIDADE

Prédio localizado entre Rua Uruguaiana e Avenida Passos, ótimo ponto para bancos, comércio de ferragens, casemiras, tintas ou qualquer ramo, três andares e sobre-loja. Tratar à Rua Visconde de Inhaúma n. 134, salas 905/6, sr. Arlindo. (18105) 91

COPACABANA

Vende-se 1 apartamento com 1 sala de entrada, 1 salão com 3 metros quadrados, 3 grandes quartos, pintado a óleo, copa, cozinha, quarto e banheiro de empregada. Preço Cr$ 900.000,00. Rua Barata Ribeiro n. 807, apto. 1004. Tratar tels. 57-9530 e 52-2929, sr. Max. (21375) 91

Locação de Casas e Apartamentos

CASA EM BOTAFOGO

PAGA-SE ATÉ Cr$ 40.000,00 DE ALUGUEL

Precisa-se grande casa com bom terreno, em Botafogo, mesmo em ruas transversais. Paga-se aluguel até Cr$..... 40.000,00, com grandes garantias.

Domingo: — 57-6978

Dias de semana: — 25-5583 — 25-7179, Prof. Salomão. (24395) 38

SALAS NO CENTRO

Cia. Americana, precisa de andar com cêrca de 400 m2. — Detalhes para: 22-0285 — Sr. Sidney ou Srta. Abgail. (20594) 38

LOJA E SOBRADO

Transpassa-se grande loja e sobrado à Rua do Catete. Aluguel antigo. Ótimo contrato. Serve para qualquer ramo de comércio ou indústria. Entrega imediata. Facilita-se em parte. Cartas para a portaria dêste jornal n. 16773. (16773) 38

LOJA NO CENTRO

Aluga-se, em prédio novo, loja ampla, com 300 m2, 7 portas, à Rua Teófilo Otoni, esquina da Rua Visconde de Itaboraí. Aceitam-se propostas. Demais informações pelos telefones 43-5341 ou 43-9469. (22569) 38

FLAMENGO

Aluga-se belissimo apartamento com magnifica vista para a baía. Ótimo acabamento, com lustres de cristal, constando de saleta, grande living, jardim de inverno, sala de jantar, dois bons quartos, copa-cozinha, área com dependências de empregados. Com ou sem mobília. Rua Senador Eusébio n. 29, apto. 701. Telefone 25-9486. (25425) 38

VENDAS DIVERSAS

ATENÇÃO — Fogões a gás da Light, usados perfeitos e garantidos só com Alcides, vendo, troco, reformo e faço por encomendas para pensões, hotéis e restaurantes — Rua Barão do Bom Retiro 1389-B, telefone 68-2777. (28962) 89

BATEDEIRAS DE BOLO, por preços abaixo do custo por motivo de liquidação — vende-se à rua do Catete 137 — Sobrado. (16803) 89

ENCERADEIRAS por preços abaixo do custo por motivo de liquidação — vende-se a rua do Catete 137 — Sobrado. (16813) 89

MAQUINA fotográfica nova Rolleicord 1:3,5 último modêlo com bolsa de prontidão vende-se por Cr$ .. 9.000 — Tel. 42-7877. (24417) 89

ASPIRADOR E ENCERADEIRA — Electrolux — em estado de novas, ótimas peças — Ver a Av. Alexandre Ferreira 66 — Jardim Botânico.

MAQUINA DE LAVAR louças e talheres G.E. — nova, sem qualquer uso, importada, vendo pelo preço de Cr$ 15.000,00 — grande oportunidade — Tel. 46-6837. (48384) 89

COQUEIRO "Anão" — Vendo mudas, verde-marfim legítimas, chegadas do norte, cada Cr$ 50,00 — Sr. PENHA — Tel. 43-2508. (18366) 89

VENDO máquina de lavar roupa Bendix, ainda com 4 1/2 anos de garantia — Otávio Corrêa, 116 — Apto. 3 — Urca — Só pela manhã. (11568) 89

AMERICANO embarcando, vende, em casa de pessoa amiga a preços baratíssimos: vestidos esporte, noite, tam 42 - 44, saias, blusas, casaco de pele — Tel. 47-0185. (11552) 89

VENDEM-SE vestidos usados para senhoras, chapéus, sapatos, finíssimo jôgo de cristal tcheco, louças, quadros móveis, tapetes, etc. R. Sá Ferreira, 73 — Apto, 803 — Segunda e terça-feira, de meio dia às 19 horas. Tel, 47-6923. (26100) 89

VENDE-SE um aparelho novo de jantar e chá, de finíssima porcelana da Boêmia, com 108 peças: ver e tratar à Rua Toneleros, 145 — Apto. 201, das 2 às 5 horas de segunda-feira em diante. (26410) 89

GRAVADOR Silvertone de fita Mod. 1955, trazido dos EE. UU. — Vendo por Cr$ 19.000,00 ou oferta. — Alta fidelidade. — Ver e tratar à Avenida Epitácio Pessoa, 30 — Apto. 1. (26074) 89

VENDE-SE máquina de filmar Kodak, magazine 16 mm, lente 1,9 com estojo de couro, estado de nova, telefone 57-0010. (16653) 89

JACARANDA Bahia Serrado — Pranchas, tábuas sêca, aprox. 3.000 quilos — Vende-se particular à Rua Redentor, 300 — Tel. 27-3128. (26401) 89

VENDE-SE lustre Colonial com 6 lâmpadas, todo trabalhado a mão, preço Cr$ 1.500,00 e mais um candeiadro também colonial com 4 lâmpadas, preço Cr$ 2.000,00. (10782) 89

TREM Elétrico Lionel — Composições diversas desde Cr$ 5.800,00 — Locomotivas, vagões, acessórios, novos e usados em ótimo estado — Rua Aristides Lobo, 75 — Apto. 206. (12542) 89

ZENITH TRANSOCEANIC -(Rádio portatil) Elétrico - 7 faixas -com bateria. Vendo novo 15.000 CR/. Tel. 42-2764. (22572) 89

ELECTROLUX — -Vendo enceradeira por preço de ocasião. Rua Pires de Almeida, 45 — apto. 302. Tel. 25-6586. (21467) 89

VICUNHA - Colcha. Vendo. Telefone 27-6637. (24405) 89

MAQUINA de lavar roupa — Vende-se, "Bendix", americana, typo grande, nova sem uso. Preço Cr$ .. 40.000,00 à vista. Tratar com Clovis telefones 22-8099 e 37-7842. (25468) 89

APARELHO de jantar porcelana polonês legitimo chipendale côr marfim, 58 peças, ocasião Cr$ 6.000,00. Tel. 37-2061. (25472) 89

MAQUINA de escrever Remington, semi-portatil — Nova - vende-se por motivo de viagem. Preço de ocasião. Rua São Salvador 59 - apto. 1.115. Flamengo. Tel. 45-6964. (25473) 89

LAROUSSE DU XXe. Siécle, vende-se por motivo de viagem, urgente, 7 vols. de 12.000,00 por 5.000,00; Shakespeare, col. 21 vols. de 4.000,00 por 2.000,00; M. Medeiros, Dicionário Técnico poliglota, 8 vols. de .. 8.000,00 por 4.500,00 e Grandes romances universais, ed. Jackson 20 vols. de 5.000,00 por 2.500,00, tôdas as obras ainda não manuseadas, grande oportunidade. Tel. 37-2767. (24308) 89

URGENTE — Vende-se por motivo de viagem um rádio-vitrola marca Stylys com toca-discos Webster, um guarda roupa, uma mesa tipo palito e uma mesinha de centro aquarela e pau marfim. Tratar na Av. N. S. de Copacabana, 1.355 - apto. 303. (21378) 89

MAQUINA de passar - -Particular vende c/pouco uso, perfeito funcionamento, precisando de pintura. Preço de oportunidade. Vêr à av. Delfim Moreira, 36 - apto. 102. (21379) 89

ELETROLUX — Vendo aspirador desta marca com tôdas as peças. Por Cr$ 3.700,00. Ocasião. Rua Teixeira de Melo 91-A. — Tel.: 27-3424. (10788) 89

VENDE-SE 1 fogão gaz de rua marca Junker 4 bocas estufa fechada esmaltado de branco estado de novo. Rua Barão de Cotegipe, 374 - c/14. Tel. 58-0631. (26387) 89

METAIS VELHOS - -Compro cobre, metal amarelo, chumbo, etc. Apanho no local. Pagamento no ato. Rua Sotero Reis, 66 -Praça Bandeira. Tels. 34-8423 e 28-4987. (21474) 89

RADIO PHILIPPS - -Vende-se de 7 valvulas autentico holandês preço de ocasião Cr$ 4.000,00. Vêr rua Santa Clara, 27 -apto. 502. (26462) 89

ELECTROLUX — enceradeira e aspirador — Familia que viaja vende ainda na embalagem, urgente — Rua Carvalho de Mendonça 12 — apto. .. 1204 — Tel. 37-2591 — Copacabana — Lido. (25247) 89

OPORTUNIDADE - -Aparelho porcelana para jantar, chá, café serviço cristaleira completa, panela de pressão, faqueiro completo, facas avulsas, copos avulsos, utilidades de domicilio, jarras, floreiras, abajours e lustres de cristal. Tudo ao correr do martelo, em leilão, pelo Fernando Mello, sòmente 2a. e 3a. feira, a partir das 9 horas na R. Urugualana 38/40. (24346) 89

KERN — Vende-se estojo de desenho e outros aparelhos para engenharia, juntos ou separados, ocasião, Rua do Rosário 145, sobrado. (16418) 89

TELEVISÃO GE — Recem chegada dos U.S. 21 tela Ray-ban, console em mogno 38.000,00 — telefonar para 57-4070. (21285) 89

VENDEM-SE — Objetos de arte em porcelana, bronze, marfim, cristal, etc. — Rico serviço para jantar, outro para chá e café toalhas, lençois colchas em linho, renda e ricos bordados tudo feito a mão, tapetes persas, faqueiros, bandejas, salvas, baixelas em prata cristofle, etc. — Pinturas de grandes mestres antigos e modernos, coleções de livros e outros artigos, tudo de ocasião — Rua do Rosário, 145 — Sobrado.

ZEISSS - -Vendem-se binoculo e máquina fotografica Zeiss, projetor e filmador de 8 milimetros, ocasião juntos ou separados. Rua do Rosário, 145 sob. (16419) 89

ELECTROLUX — Vendo uma enceradeira sem uso, com garantia espalhador de cêra automático, um jôgo de encerolixa, jogos de escovas, um jôgo de flanelas, tudo por 2.500 cruzeiros. Ocasião! Rua Teixeira de Melo nº 91-A, sobrado. Praça General Osório, Ipanema. Tel.: 27-5424. (10787- 89

ATENÇÃO rapaz que viaja vende urgente TV conjugada 17 polegadas com apenas 4 meses de uso. Rádio Vitrola long-play, 12 válvulas. Pau marfim pés palito moderno. Comprada na loja a 1 mês dou garantia mesa de jantar preta com tampo de vidro e 2 bancos, sala de visita representando 1 familia de ursos. Feita a mão a mais de 150 anos em Berna. Vara de pesca, sumier conjugado c/ estante para livros, escrivaninha em pau Marfim. Ar condicionado Philco 3/4 novo na embalagem. Aparelho de jantar com 67 peças Polonez Enceradeira Eletrolux, aspirador de pó G.E. Cama americana solteiro, 2 colchões em molas, sofá de 3 lugares em veludo cinza. Cama em capitoné de veludo cereja para casal e um lindo armário feito em Leandro Martins vários tapetes, quadros e uma Tv. 21 polegadas console RCA Cr$ 30.000,00. Av. Prado Júnior 186 — Apartamento 101. (12562) 89

VENDO louças cristais, ricas toalhas de renda e linho jantar, jarras, jarrões, biscuis porcelanas, chinesas e francesas. Aparelho chines, jantar, bandeijas e baixela de prata, quadros, geladeiras, aspirador e enceradeira E. Lux, estátuas, jardim. Rua Domicio da Gama 22 — Hadock Lobo. (10825) 89

VENDE-SE — tudo de fabricação americana, um aparelho de televisão RCA de 21 polegadas, antena rotor, um tapête "Marian Wilton" — 3mx4m, de lã c/ acolchoado, um balanço e uma bicicleta para criança — Rua Benjamin Batista 180 — apto. 401 — Jardim Botanico. (1832) 89

MÁQUINA de costura vendo em estado de nova com 5 gavetas, cose e borda, alemã legítima por preço de ocasião à rua Caçapava 100, Grajau. Tel.: 38-5373. (12537 89

MÁQUINAS de costura especialista em mesinhas de luxo e gabinetes procure José Emiliano Rodrigues é funcionário da Singer com longa prática do serviço a rua Caçapava 100 — Grajau — Telefone 38-5373. (12566) 89

FOGÃO COSMOPOLITA — Familia inglêsa vende um fogão a gás — estado de novo, com (4) quatro bôcas. Tratar à Rua Sá Ferreira 91, apto. 601, ou com o porteiro do Edifício. (16645) 89

VENDE-SE Carrinho para bebê, vende-se um em bom estado, com mola espiral. Tel., 58-2374. (22630) 89

FAMILIA que se retira vende 1 biombo moderno de grade preta, 1 bar, uma escrivaninha, 2 sofás sem braço, sendo um pé palito, mesinhas de lado para abat-jours, armário de cozinha, mesa de copa para crianças, mesa moderna com vão para plantas, uma estante, uma rádio vitrola, abat-jours pequenos. Tudo de estilo moderno. Rua Paula Freitas 54 — Apto. 903. ((24987) 89

AR CONDICIONADO — Vendo RCA 3/4 e RCA 1/2 com termostato. Philco 3/4 sem termos fato vendo urgente 1 TV, Emerson 21 polegadas. Tel.: 47-2021. (12552) 89

AMERICANO — Vende radio vitrola, conjunto de sala de visitas completa, cama, mesa e 6 cadeiras — ferramentas de jardineiro e outras coisas — Rua Raul Pompéia 28 Copacabana. (10833) 89

VENDE-SE um fogão americano, marca Caloric, a gás, com 4 bocas, relógio e porta de vidro no forno, ainda na embalagem original. Tratar com Ubaldo, av. Atlântica, 1372. (13647) 89

FAMILIA AMERICANA retirando-se vende unicamente: — Sofá-cama casal e poltrona Cr$ 8.500,00, mala chineza canfora Cr$ 10.000,00, mobilia cromada para copa Cr$ 6.000,00, 2 grandes bandejas prata peruano, novas Cr$ 30.000,00, Rua General Ribeiro Costa, 114, apto. 801, Telefone 37-2259. (18115) 89

MÁQUINA DE ESCREVER, portátil, estado de nova, importada, Cr$.... 5.800,00. Ver domingo na Rua Teixeira Soares, 37, apto. 301. (26065) 89

CÂMARA Rolleiflex Rooleiflex, com Rolleikin. Vende-se, chegada da Alemanha. Ultimo modelo. D. Olimpira tel. 26-3705. (14655) 89

AMERICANO QUE SE RETIRA vende aparelho Philco ar condicionado, geladeira G.E. 8,7 pés, torradeira e outros aparelhos. Bicicleta tandem, mobilia de metal etc. Barata Ribeiro 582, apto. 801 de 2 às 7. (20540) 89

MAILLOTS de Lastex amer., Lingerie fina, saias, calças compridas, blusas de todos tipos, malhas de lã, últimas criações em grande variedade, preços interessantes. Diàriamente até 21 horas, também aos sábados e domingos. Rua Paula Freitas 54, apto. 102. Copacabana. Pôsto 3. Tel. 37-7944 por favor. (16014) 89

ANTIGUIDADES — Senhora estrangeira, vende as suas porcelas, checas, saxe, capo, sevres, maisen, chinesas, consolos secreter, vitrina pintura bronzes, lustres, espelho apliques cristal e bronze, panos e gobelinos franceses, pratos, cristais checos, cadeiras. Muito barato, por viajar. Urgentissimo. Rua Siqueira Campos, 68, apartamento 903. Copacabana. (20187) 89

VENDEM-SE urgente vitraux antigos e duas colunas com respectivos capitéis por motivo demolição — Ver e tratar na Rua Urbano Santos, 22 — com MESQUITA. (13627) 89

MÁQUINA DE SOMAR elétrica Burroughs, nova, particular vende. Tratar e ver à rua Buenos Aires, 90, sala 401. Tel. 32-9057. (12526) 89

SMITH & WESSON — Vende-se calibre 32, cano longo, registrado na Policia. Fone: 26-8264 até à 11 horas ou depois das 17. (14689) 89

VENDE-SE: — 2 Renã Platine, um casaquinho de renda, um vestido de baile, um de cocktail e diversos outros. Tel: 27-4086. (14717) 89

COMPRO — Máquina de costura, pago bem e à vista. Urgente. Telefone 57-0960 à qualquer hora. (18246) 89

VENDE-SE 1 Leica M 3 Summicron 1 : 2,0/50 mm com Fotômetro. Rua Conselheiro Lafayette, 98 apto. 501, Copacabana. Telefone 27-3746. (26101) 89

VENDE-SE — Leito de hospital (Fowler), cadeira para repouso e manômetro americano. Preço de ocasião. Telefone 48-2288. Chamar Snr. Meirelles. (22331) 89

AMERICANO VENDE pertences de cozinha, pratos de materia plastica, bijouterias, vestidos de mulher medidas 441 e 46. Tudo bem barato. — Vendas no sabado e domingo. Gustavo Sampaio, 44, apto. 401. (26062) 89

CONJUNTOS DE DORMITORIOS — salas de jantar, escritórios Colonial com 3 peças, máquinas de costura, máquinas de calcular, somar e escrever elétricas Remington Rand, espelhos, quadros a óleo franceses sem moldura ou chassis, lustres de cristal e opalinas, luminarias, bronzes, 2 jogos de cristal p. mesa, copos e chicaras p. colecionadores, lampiões e luminarias, 2 serviços de prata p. chá e café, antigos medalhões e pratos chineses de porcelana, medalhões, pratos e vasos de Claisonée, placas de biscuit, etc. etc. Tudo ao correr do martelo pelo Leiloeiro Paula Affonso rua São José 70 — às 15,30 — Têrça-feira 11 do corrente. (14672) 89

TREM ELÉTRICO LIONEL — Locomotivas desde Cr$ 2.000,00. Vagões desde Cr$ 650,00. Desvios desde Cr$ 350,00. Acessórios, etc. Novos e usados, em ótimo estado. Rua Aristides Lobo, 75, apto. 206. (12541) 89

INTERFONE — Vende-se 1 par alcance 1.000 metros. Telefone 46-2154. (25470) 89

JARRAS DE CRISTAL — Vende-se algumas (Blei-cristal) tratar pelo telefone 28-2933, com D. BETY. (22417) 89

AMERICANA que regressa para os Estados Unidos tem que vender tudo — sofa-cama; poltrona, puff; cadeiras-pé palitos; cadeira-braço de madeira; cadeira redonda; mesa-console; mesinhas de centro; rádio-vitrola; tudo em pau marfim — Geladeira, 7 pés; torradeira; fogãozinho elétrico (Roaster-Oven); maquina para escrever, portátil; maquina para tirar retratos, Argus; máquina para medir luz, Weston; lençóis percal; piteiras Dunhill; liquidificador (Waring Blendor). — Av. Atlântica 3318-503. (18151) 89

MAQUINA DE LAVAR ROUPA KENMORE — Vende-se em perfeito funcionamento, à Rua Leopoldo Miguez, 37 — Apto. 802 — Copacabana (Cr$ 9.000,00). (16683) 89

AMERICANO deixando o Brasil vende utensilios domésticos inclusive máquina de costura Singer, camas, mesas, abatjours, móveis de cozinha e empregada, comodas, pratos, serviço de prata Gorham para 12 pessoas, serviço de jantar (Prata) para 12 e outros itens — Rua Miguel Lemos 106 — apto. 701 . (25252) 89

FOGÃO AMERICANO, 4 bocas, 2 fornos, pilôto automático, estado novo, Cr$ 8.000,00. BROILER infravermelha, novo, Cr$ 3.000,00. Vende Tel. 37-2707. (12480) 89

MAQUINA de lavar roupa americana, importada em estado de nova com pouco uso. Particular vende a Rua Barata Ribeiro 63 apto. 201. (48388) 89

FAMILIA que se muda, vende: cadeiras antigas de jacarandá por Cr$ 900,00 cada, guarda-roupa por Cr$ 2.800,00; penteadeira, por Cr$ 800,00; cama e colchão de molas novo, poltrona precisando mudar o fôrro, mesinhas, armário de cozinha Cr$ 300,00. — Rua Gustavo Sampaio, 158 — Apto. 803 — Leme. (12527) 89

CADEIRAS medalhão — Vendem-se seis, de jacarandá, estufadas no assento e no encôsto, juntamente com um bufet com 2,30, uma mesa oval com tampo de vidro (fabricação Bastalan, formando lindo e elegante conjunto para sala de jantar. Preço Cr$ 22.000,00 — Rua Martins Ferreira, 23 — Botafogo — Tel. 26-9981. (18126) 89

TAPETES Santa Helena — Vende-se dois modernos quase novos e aparelhos originais. Domingo dia todo, dias úteis, sòmente depois das 18 horas — Rua Cândido Mendes, 16 — Apto. 1004 — Tel. 22-4576. (22374) 89

PORTAS compensadas em perfeito estado, com ferragens — Vende-se 6 à Rua Saturnino de Brito, 190, de 10 às 14 horas, Jardim Botânico. (22601) 89

FAMILIA estrangeira saindo do Rio, últimos dias, vende urgente: um rádio vitrola, ondas curtas e longas com pick-up Webster automático. Cr$ 4.500,00; mesinhas a Cr$ 200,00; penteadeira com banquinho, Cr$ .... 1.200,00; bar todo espelhado Cr$ .... 5.000,00; poltrona, mesa de ferro batido, quadros etc. — Rua Francisco Sá, 61, apto. 804 — Ver domingo o dia inteiro e segunda-feira de manhã. (22375) 89

LÂMPADA de prata de lei, artisticamente trabalhada — Vende-se à Rua Saturnino de Brito, 190 — Jardim Botânico, das 10 às 14 horas. (22602) 89

VENDE-SE portas de madeira e vidro de diversos tamanhos e uma sama de casal de peroba. Tel. 45-3681. (25485) 89

AMPLIADOR — Vende-se um Focomat Ic. com pouquíssimo uso, estado de novo, 50 por cento mais barato do preço atual, grande oportunidade — Ver nos dias úteis das 8 às 18 horas. — Avenida Copacabana, 583 — Apto. 1211. (20551) 89

VENDE-SE máquina de luxo, Kenmore, verde, em elegante mesa de mogno, com motor e farol, costurando para frente e para trás. — Preço 10 mil cruzeiros — Tel. 37-3049. (26122) 89

CARRINHO de criança, vendo um tipo Cadillac azul, Cr$ 800,00 — Rua Xavier da Silveira, 86 — Apto. 802. (22603) 89

SERVIÇO porcelana Tcheco-Eslovaco com chicaras, Cr$ 12.000,00 — Tel. 57-9222. (26121) 89

ROSENTAL — Aparelho de jantar, café e chá de 137 peças, última novidade, sem uso, vende-se — Tratar pelo telefone 28-2933 até 12 horas, com D. BETY. (22418) 89

ROLLEYFLEX 1, 2, 8, — Vende-se com estojo, flash eletrônico com bateria para carregar na luz 110 ou 220 W, marca "Mecablitz" e tripé, tudo sem uso. — Tratar telefone 28-2933 até 12 horas com o sr. MAX. (22416) 89

VENDE-SE máquina de lavar roupa, lava, seca e esquenta água, modelo moderno. — Ver e tratar à Avenida Epitácio Pessoa, 396. (26422) 89

LIVROS - -Vendem-se obras raras da literatura brasileira. Diàriamente a partir de 19 horas, Av. Vieira Souto, 504 -apto. 101. (24411) 89

MOLINETE ESPECIAL — Vendo um Pen-Senator 9/0, sem uso, último modelo — Tratar urgente com D. Mira — Fone: 22-7226. (26423) 89

ASPIRADOR de pó — Vende-se um suiço inteiramente novo. Tratar Rua Goethe 45, tel. 26-2652. (24426) 88

CASAL que viaja para America do Norte tendo somente 5 dias para embarcar é forçado a vender tudo com verdadeiro prejuizo 1 - radio vitrola moderna em piquea marfim custou 35.000 por 13.500, ótima geladeira 11 pés americana legitima custou 50 mil por 28.000, 1 bar todo espelhado de 20.000 por 8.000, 1 grupo estufado estampado muito bonito duas poltronas e um sofá de 3 lugares custou 18.000 por 6.000, 1 tapete 3 x 4 ed 15 por 4.000, 1 espelho de cristal de parede todo lapidado custou 10.000 por 3.500, 1 lustre de 6 braços muito chic custou 12.000 por 5.500, 1 peça de antiguidade digna de um colecionador unica no Brasil vale uns .... 100.000 por 15.000, 1 tapete 3 x 250 custou 5.000 por 2.000, um faqueiro 140 peças e estojo de 14.000 por .... 4.000, 1 aparelho de jantar 74 peças frances de 40.000 por 7.000 jarras, cortinas etc. ver com o máximo de urgência pois fazemos preços menores a quem ficar com tudo mas também vendemos separadamente. Ver Belfort Roxo 58, ap. 204 Lido, perto da praia. Favor não telefonar (16852) 89

CERAMICA — -Vendo em plena produção de telhas e tijolos. Facil entrega para Rio-Niterói-Cabo Frio. Facilita 75%. Informações à noite 48-3261. (25462) 89

ASPIRADOR de Pó Eletrolux estado de novo, preço 4.500,00 e uma Enceradeira Eletrolux preço de rara ocasião Rua Farani, 30 - Botafogo. (22628) 89

VENDE-SE — Urgente — Máquina lavar roupa Bendix, Americana, nova, em perfeito funcionamento - Preço Cr$ 16.000,00 ou oferta. Ver e tratar a rua Prudente de Morais, 1.441 - apto. 107 - Ipanema. (24299) 89

FAMILIA que viaja para o estrangeiro tem poucos dias para vender tudo que guarnece seu luxuosíssimo apartamento — 1 rico dormitório de pau marfim legitimo todo trabalhado estilo frances sendo dois guarda roupas grandes, 1 penteadeira tôda espelhada, 1 cômoda, 1 cama lindissima colchão de molas Divino super, 2 mezinhas de cabeceira, 2 cadeiras estofadas, 1 mesinha de centro, tapete de chinilly, 2 abajures, 1 relógio de porcelana francês etc. sendo o dormitório completo custou 120.000,00 por 70.000,00, 1 geladeira Frigidaire pouco uso 9 pés custou 48.000 por 26.000, 1 rádiovitrola ultramoderna pau marfim long-play fidelidade no som esteriofônico custou 40.000 por 14.000 uma coleção de discos clássicos importados e popular sendo os clássicos Beethoven, Chopin, Mozart, Tchaikowsky, etc. os populares e Jazz Grem Miller Tommy Dorsey tudo pela têrça parte do valor, 1 rico tapete 3 x 4 tipo oriental de 18 por 7.000, 1 televisão RCA conjugada com um rádio e dois tocadiscos som verdeira maravilha perfeita nitidez pode vir em hora de programa o móvel é de mogno custou 85.000 vendo por 38.000, 1 luxuosissimo lustre de cristal 12 braços custou 25.000 por 9.000, 1 lustre de 8 braços custou 18. por 7.000, 1 par de candelabros de cristal com 6 braços cada custou 25.000 vendo por 8.000 o par, 1 maravilhoso grupo estofado em veludo sendo um sofá grande verde com as costas em capitone e duas poltronas lindissimas uma rôxa e outra brik com almofadas soltas o sofá é de 4 lugares o grupo me custou 70.000 vendo por 32.000 está como novo, 1 cofre tipo apartamento custou 8.000 por 3.000, 1 espelho veneziano de puro cristal de 12.000 por 5.000, 1 sofá cama de 6.000 por 3.800, 1 sala de jantar Leandro Martins de 40.000 por 18.000, 1 quadro a óleo 90 x 120 pintor famoso de 12.000 por 3.500, 1 estojo para sorvete em prata de .... 4.000 por 2.500, 1 balança de banheiro sem molas de 2.500 por 600,00, 1 mesinha de centro toda espelhada em cristal legitimo de 8.000 por 3.000 1 coluna em madeira maciça entalhada a mão peça antiga vale 20.000 por 6.000, 1 tapete 350 x 250 custou 10.000 por 4.000, um relógio francês toca musica tôda hora custou 6.000 por 3.500, 1 aparelho de chá e bolo americano, 15 peças de 4.000 por .. 1.500, 1 abajur de mesa lindo de .. 5.000 por 2.500, jarras, bibelôts, estatuetas de bronze etc. Ver Av. Atlantica 3.150 ap. 101, perto do Cine Roxi, urgente. (16845) 89

VENDE-SE Tournapull Super C — Tratar à Rua Senador Dantas 74 — 12º andar. Tel. 22-6075. (21476) 89

PROJETOR de cinema — 16 milimetros, novo e 1 aspirador electrolux sueco novo, vende-se junto ou separado. R. Domicio da Gama 22 — Haddock Lobo. (21501) 89

LUSTRE de cristal tcheco 12 braços verdadeira peça maravilhosa, custou 25.000 por motivo de viagem vendo por 9.000 cruzs. — Ver urgente Av. Atlantica 3.150, ap. 101. (16817) 89

SENHORA que se muda vende urgente por ter que entregar o apartamento vazio uma geladeira Philco 11 pés americana custou 47.000 por 26.000 1 sofá de 3 lugares almofadas soltas de 12.000 por 3.500, 1 espelho de cristal de 11 por 4.500 1 tapete 3x250 de 8.000 por 3.500, 1 mesinha de centro de 2.000 por 800,00, 1 rico dormitório de pau marfim, custou 28.000 por 15.000 ver urgente Rua Ministro Viveiros de Castro 32, ap. 402 perto do Leme. (16853) 89

FILMADORA Paillard Bolex H-16 em maleta de couro Cr$ 28.000,00 e projetor sonoro 16 mm Ampro Premier 20 Cr$ 42.000,00, novos juntos ou separados. — Preço de custo Cr$ .... 93.000,00 — Tel. 57-0367. (22370) 89

Médicos e Sanatórios

O PRÓPRIO SANGUE

No tratamento da fadiga fisica e mental, diabetes, hipertensos, alergia em geral e distúrbios nervosos, apresenta 83 a 100% de curas radicais. Clínica especializada do DR. E. RIZZO — Avenida 13 de Maio, 23 - 18.º andar - salas 1.838-1.840. De segunda a sexta-feira, das 8 às 12 horas. — Tel.: 32-3242. À tarde, atende à chamada pelo teleofne: 25-4073. Envia-se grátis o folheto HEMOTERAPIA. (14173) 89

VIAS URINÁRIAS, RINS, BEXIGA, PRÓSTATA

DR. A. ACKERMANN

DOENÇAS DAS SENHORAS

Cirurgia especializada — Uretroscopias — Endoscopias
BLENORRAGIA, TRATAMENTO RÁPIDO
DEBILIDADE SEXUAL — URUGUAIANA, 24
(03867) 80

Dr. Augusto dos Santos Albuquerque

DOENÇAS DO CORAÇÃO — Pressão alta — Falta de ar — Palpitações. APARELHO DIGESTIVO — Doenças do fígado — Digestões dificeis — Prisão de ventre. Rua 7 de Setembro, 88 - 2.º - sala 15 — Das 14 às 18 horas — Telefone 52-5442. (11411) 89

DR. JOSÉ DE ALBUQUERQUE

Membro efetivo da Sociedade de Sexologia de Paris.
DOENÇAS SEXUAIS DO HOMEM
Rua do Rosário, 98. De 1 às 6 horas.

DR. PEDRO DE ALBUQUERQUE

DOENÇAS SEXUAIS E URINARIAS.
Rua do Rosário, 98. De 1 às 6 horas.

Cautelas

Compro, pago o máximo, jóias e mercadorias, á Av. 13 de Maio 23, 20.º andar, sala 2.016 — Edificio Darke, com o Sr SANTOS — Telefone: 52-0904. (25413)

VARIZES

Meias elásticas suiças e nacionais de primeira qualidade
CASA SANTOS
Rua da Conceição, 39
(Junto á Buenos Aires, 190) (49161)

EXTERMINIO DE CUPIM

Telefone: 42-1436
Extinção completa em prédios, pianos, móveis e livros.
Exames e orçamentos grátis
Rua W. Luiz, 111, apto. 711
A. FERNANDES (24988)

O NOVO ALFAIATE

Reforma, vira do avêsso, e recorta roupa, aceita fazendas para feitio a preços módico. — Rua dos Invalidos, 172-sobrado — Telefone: 42-0954. (28939)

THOR

Maquina de lavar roupa. Estado de nova. Vendo. R. Nascimento Silva, 562, Fundos. — Ipanema. (26089)

MATERIAIS DE CONSTRUÇÃO

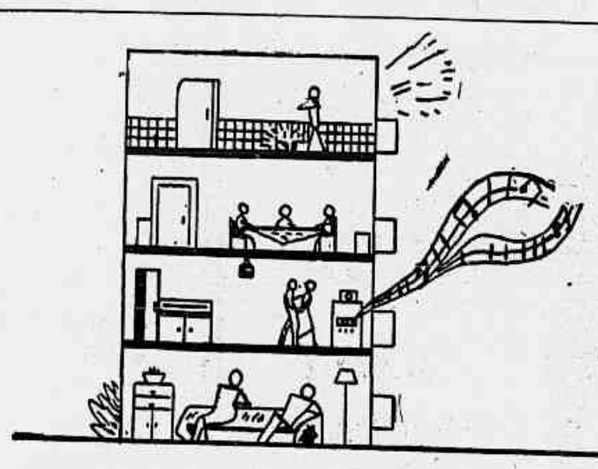

para isolamento

perfeito "termo-acustico"

empregue...

Vermiculite

entre tacos e lages

material incombustível, para evitar ruído e economizar o pêso do enchimento, o concreto isolante a base de VERMICULITE, proporciona o mais perfeito isolamento contra ruído e calôr entre os andares, com o acrescimo de apenas Cr$ 62,00 por m².

facil aplicação

basta adicionar água e espalhar

materiais de Construções

MONTANAI LTDA.

Rua México, 74 grupo 306
Tels.: 32-8429 e 52-6693
Rio de Janeiro

Tempo é dinheiro!

Peça hoje e receba amanhã qualquer quantidade de

LATÃO
COBRE
ALUMÍNIO
METAIS NÃO FERROSOS EM GERAL

Chapas • Bobinas • Tiras em rolos • Vergalhões • Tubos Barras chatas • Arames Cantoneiras • Tees • Corrimãos Perfilados em geral • Tubos de cobre para refrigeração e gasolina • Buchas e tarugos de bronze • Bronze fosforoso em bobinas • Telhas de aluminio Estanho virgem em verguinhas • Solda composição Verguinhas de latão para solda Metais em lingotes.

Temos sempre o maior e mais variado estoque da praça, dêsses materiais.

Imporpras S.A.

IMPORTADORA BRASILEIRA DE METAIS
Atacadistas importadores
MATRIZ: Rua Visconde de Parnaiba, 523
Telefones: 33-4886 - 32-6897 e 36-9748
Caixa Postal 4850 • End. Telegr. IMPORPRAS
FILIAL: R. Viscondessa de Pirassinunga, 34-A
Telefones: 52-8352 e 32-4156 — RIO

passam-casa de amigos

Instaladora de Varanda "ITAPIRUNA"

Envidraçamento de varandas em aluminio. Serviço rápido e garantido — Orçamento sem compromisso. — Avenida Brasil 1256 — Telefone: 30-8422. (24995)

TIJOLOS DE VIDRO

Vendem-se 2.750 tijolos de vidro, de 20 x 20, ainda em sua embalagem original. Tratar pelos telefones: 23-1553 e 43-0317. (20613)

MATERIAIS DE CONSTRUÇÃO

ECONOMIZA:

70% em mão-de-obra
50% em ferro
50% em transporte
30% em dinheiro

AUMENTA:

150% em aderência no concreto
100% tensão admissível do aço
30% espaço entre as barras da armadura
11% a superfície de barras frente ao ferro comum

NÃO NECESSITA GANCHOS ATÉ 3/4"

TAXA DE TRABALHO 3000 kg|cm2 EM PONTES 2500 kg|cm2

ENTREGUE DIREITO DE 10 A 12 METROS

MAIS DE 1.500.000 DE TONELADAS PRODUZIDAS NA EUROPA

Para maiores informações dirigir-se à

AÇO TORSIMA S/A

Rua Barão de Itapeteninga n.º 255 — 11.º — Sala 1114
Telefone 35-6758
S. PAULO

ou em Rio de Janeiro
ETIENNE RÓZSA
Telefone 58-0240
(3486) 79

DECLARAÇÃO À PRAÇA

Levamos ao conhecimento desta e das demais praças do país, especialmente dos snrs. engenheiros, arquitetos e construtores, que, no exercício dos nossos direitos, como legítimos detentores da patente de invenção N.º 40.078, promovemos no Juizo da 19.ª Vara Criminal de São Paulo busca, vistoria e apreensão contra AÇO TORSIMA, S. A., sob o fundamento de se encontrar a mesma beneficiando vergalhões redondos para concreto armado pelo processo de torsão e estiramento a frio protegido pela citada patente, diligência essa levada a efeito naquela Cidade a 15 de dezembro do ano p. passado.

A fim de que não possam alegar ignorância da existência da contrafação e da origem clandestina do material oferecido à venda por aquela firma, fazemos esta declaração.

A quem interessar, comunicamos que nos encontramos aptos a beneficiar com presteza qualquer quantidade dêsses vergalhões na nossa usina desta Capital, bem como na de nossa subsidiária de São Paulo. O nosso escritor acha-se à praça Mauá N.º 7 — 8.º andar, sala 822, telefone: 23-5323.

Rio de Janeiro, 7 de outubro de 1955.

ARMADURAS HELITRAÇO, S. A.

Flávio T. Ribeiro de Castro (Eng.º civil)
Diretor-Presidente.

(40850)

ECONOMISE EM DINHEIRO 30 A 40%
utilisando a última etapa da evolução do aço para concreto armado

PATENTE 40.078

Armaduras HELITRAÇO S. A.

PRAÇA MAUA', 7 - 8.º - S. 822
TEL.: 23-5323
RIO DE JANEIRO

HELI (ce) **TRA** (cionada de) **AÇO**, assim se formou a palavra **HELITRAÇO**

Aço Especial examinado e Aprovado pelo INSTITUTO NACIONAL DE TECNOLOGIA satisfazendo às normas da **Associação B rasileira de Normas Técnicas** e oferecendo:

1. MAIOR ADERÊNCIA DO QUE O AÇO LISO COMUM (aumento de 30% a 100%);
2. MAIOR RESISTÊNCIA (aumento de 55% a 75%);
3. MAIORES GARANTIAS DE FABRICAÇÃO (eliminação das barras defeituosas);
4. MENOR CONSUMO DE ARMADURAS (redução de 33% a 50%);
5. MENOR CONSUMO DE CONCRETO (redução possível de 10% aproximadamente);
6. MENOR MÃO DE OBRA NO PREPARO E COLOCAÇÃO DAS ARMADURAS;
7. MENOR TEMPO DE EXECUÇÃO (consequência das vantagens 4, 5 e 6);
8. MENOR CUSTO FINAL DO METRO CÚBICO DE CONCRETO ARMADO.

DISTRISA

RUA DEBRET, 23-B — TEL.: 52-8439

- Fogões domiciliares e para restaurantes
- EXCEPCIONAIS CONDIÇÕES DE PAGAMENTO
- Assistência técnica quase de graça
- PRESTAÇÕES DESDE

CR$ 330,00

FOGÕES JUNKER COM GÁSBRAS

GÁS BRAS

(43318) 91

"TRIDALTEX"

DEPLOYÉ PARA ESTUQUE

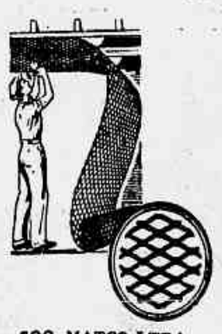

SOÇ. MATCO LTDA.
Praça da Sé, 371, 1.º,
Tel. 36-8116 - São Paulo.

Postes Cavan S/A

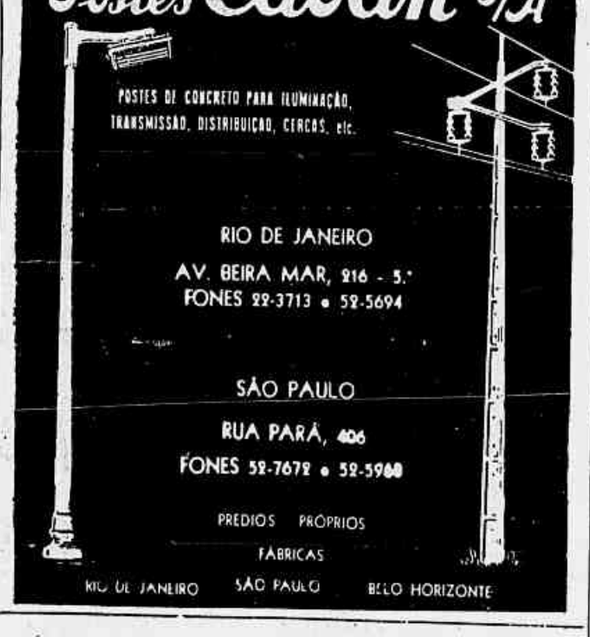

TECOMAT

EMPRESA TÉCNICA DE CONSTRUÇÕES E MATERIAIS LTDA
ENG. RESP. SYLVIO BUNÉA ESPECIALIZADO NOS E. E. U. U.
AV. PRES. VARGAS, 446, SALA 1606, TEL.: 43-9521
OFICINAS: ESTR. DE VIGARIO GERAL, 1041 - RIO DE JANEIRO

VÃOS QUALQUER LARGURA
CONSTROI

FABRICAS HANGARES GARAGES TANQUES REBOQUES PONTES TÔRRES

EXECUÇÃO RÁPIDA
DURABILIDADE ETERNA
PEÇAM PROPOSTAS

SUBSTITUINDO A ESTRUTURA DE MADEIRA POR **ESTRUTURA METÁLICA** PELO MESMO PREÇO

MOTO-NIVELADORES CATERPILLAR 212 ADAMS 512

Vende-se. Ver e tratar na Av. Brasil, 8.502

"GEOPAN"
(47138) 91

PONTALETES TEKNO

PAT. DEP. 73187

Para edifícios ou residências com laje de fôrro. Pre-fabricados e ancorados à laje. Orçamentos mediante plantas

SOC TEKNO LTDA. AV. BRASIL, 9.110 — Tels.: 30-4400 e 30-2066

PORTAS E JANELAS

ENTREGA IMEDIATA

Portas de entrada, em imbúia, canela, cedro; almofadas rebaixadas. Portas compensadas em imbúia ou cedro. Com ou sem postigo. Portas internas em cedro, canela, imbúia e peroba, de uma a cinco almofadas. Portas para varandas, com caixilhos de vidro, de 2 a 4 fôlhas, com bandeira. Portas para Pia, em cedro ou canela. Janelas para varandas, com molas canadenses. Janelas guilhotina, com caixa para pêso. Janelas venezianas. Janelas Copacabana. Janelas de caixilho para vidros. Janelas venezianas, caixilho, vidro e postigo. Caixões completos, em 4 tipos, com alizares moldurados. Marcos e rodapés. Tacos de pau marfim, sucupira, jacarandá, peroba, etc.

FERRAGENS

Maçanetas de bola de porcelana decorada, idem de cristal lapidada. Fechaduras, trincos, fechos, cremones, dobradiças, puchadores, etc.

SOCIEDADE MERCANTIL DE MADEIRAS LTDA.

Rua Frei Caneca, 63-65. — Telefones: 32-2889 e 52-3753.

NÃO TEMOS AGENTES NEM FILIAIS.

(85002) 79

1 - ARMÁRIO STANDARD com portas corrediças

2 - BIBLIOTECA STANDARD adapta-se em qualquer compartimento

3 - ARMÁRIO STANDARD com porta de abrir, adaptável em qualquer parede ou armações de alturas variáveis, que é prolongado até o teto

No solução do problema de espaço vários técnicos criaram o ARMÁRIO STANDARD com portas de abrir e corrediças e a BIBLIOTECA STANDARD peças essas com comportamentos próprios para todos os fins. Confeccionadas com os melhores modelos do país. Nelas as peças têm dimensões padronizadas podendo ser aplicadas em qualquer parede ou de acções de alturas variáveis, tornando agradável e confortável o ambiente do seu lar.

EXPOSIÇÃO
DISTRIBUIDORA DE MÓVEIS STANDARD
Av. Gomes Freire, 515 - Tel. 42-5845
Rua Barata Ribeiro, 418 - S. 103 Térreo - Tel. 32-0485

CAIXA D'AGUA E MUROS

De concreto, SCAPIN. — Telefone: 38-0422, (Fábrica). (41211) 79

PINTURAS DE APARTAMENTOS

Pinta-se apartamento com Kentone, Paredex, óleo, gêsso, cola; também laqueamos móveis à pistola. Serviço rápido. Acabamento perfeito. Organização Oliveira Ltda., Orçamento grátis. Sr. Francisco — Telefone: 26-1267 — Deixar recados. (12495)

EXTERMINADOR DO CUPIM

Telefone: 30-0841
Extinção completa em prédios, pianos e móveis.
Exames e orçamentos grátis
RUA JACURUTA', 470
(10800)

Emprêsa Exterminadora de CUPIM

Telefone: 43-4431
Extinção e imunização garantida, aplicada em prédio, móveis, piano, livros, etc. — Exame e orçamentos grátis — Rua Pedro Alves, 271-loja — Rio — B. LOURENÇO.
(18143)

PERSIANAS a VENEZIANAS

Consertos e reformas de qualquer marca. Suas persianas não funcionam regularmente? As cordas ou cadarços estão esgarçados? — Troca-se correias. Procure o quanto antes o técnico Francisco. Tel. 26-1267. Deixar recados. — Orçamento gratis. (12494)

Pedra de São Tomé (PEDRA DE CAXAMBU)

PARA REVESTIMENTO DE PAREDES E PISOS
RÚSTICA — SEMI-POLIDA — POLIDA

Próprias para Jardins — Pátios — Piscinas — Varandas — Jardins de Inverno — Livings — Halls, etc.

Fornecimento de qualquer quantidade. Assentamento por operários especializados. Jazidas e oficinas de beneficiamento próprias.

ESTOQUE PERMANENTE

SOCIEDADE PEDRA DE SÃO TOMÉ ENG. COM. IND. LTDA.
RUA SANTA LUZIA, 798 — S. 907 — TEL.: 52-4227.
(83597) 91

EUCATEX

Fibra de madeira para fôrros e divisões.
Arthur Vianna — Cia. Mat. Agrícolas
Av. Graça Aranha, 226 — 11.º — Tel. 22-2531
Preços especiais para revendedores
(40005) 79

PORTAS E JANELAS

Tipo STANDARD, estoque permanente. Orçamentos para obras. — RUA FREI CANECA, 155 (entre Mem de Sá e Riachuelo).

A NOSSA MARCA REGISTRADA

"CRE", vai gravada em nosso produtos, como simbolo de garantia. À venda, nas principais casas do ramo.

S. A. Industrias Metalúrgicas "CRE"
Representante: M. R. BRANDÃO
Rua Estrela, 38 -- Rio -- Fone: 28-2152
(48368) 79

Muros e garages à prazo

Não perca esta oportunidade. Companhia Construtora criou um departamento exclusivamente, para colaborar com os Srs. proprietários de imóveis facilitando em 15 meses o pagamento de obras de muros e garages. Reforma e modificações escritório Rua Ramalho Ortigão 9 — sala 4 — 2.º and. Tel. 52-4545 e hoje 29-6412.
(25355) 79

consulte a
MONTANA S. A.
ENGENHARIA E COMÉRCIO
Rio: R. Visc. de Inhaúma, 64-3.º
Tel. 43-8861
10.092

VENDE-SE URGENTE PARA DESOCUPAR LUGAR

Vende-se 2 pianos, 1 elevador pequeno para carga e 1 relógio de ponto. Ver e tratar a Rua Assembléia 62. Negócio rápido e urgente. (43357)

MÁQUINAS EM GERAL

MOTORES - MATERIAL ELETRICO - FERRO - FERRAGENS - FERRAMENTAS - INSTALAÇÕES INDUSTRIAIS, ETC.

TÔRNO IMOR – 1.500 m/m

MOD. TPN 5

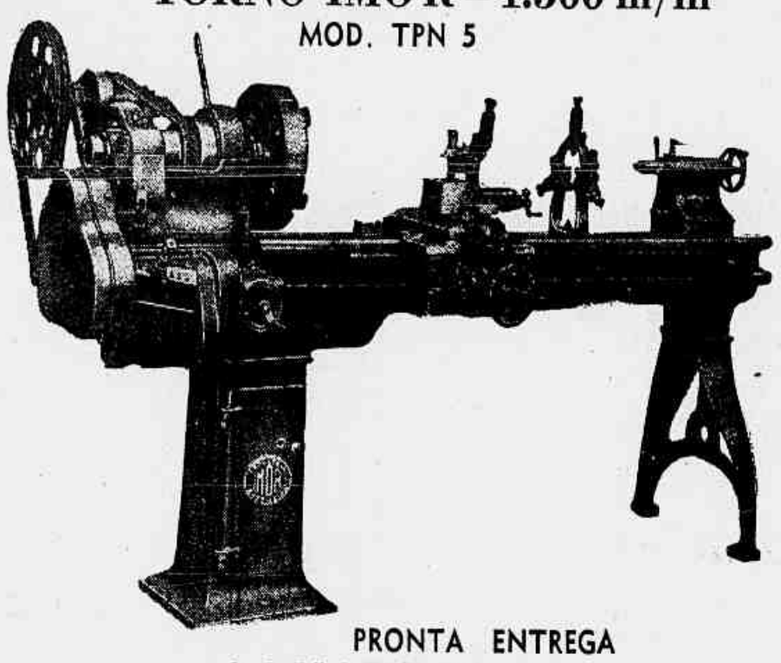

PRONTA ENTREGA

CONSULTEM

L. PESTANA

RUA TENENTE POSSOLO 24 Loja

Tel.: 42-6715 e 42-6723 (44897)

TRATORES CATERPILLAR

D-8 e D-7

Vende-se em estado de novos. Ver e tratar à Avenida Brasil, 8.502.

"GEOPAN"

(47135)

LAVAGENS A ÁGUA

CONJUNTO

Vendo pequeno conjunto, composto de lavadora e centrifuga, tipo balcão, capacidade 7 ks. p/ carga, próprio para colégios, asilos, etc. Todo de aço inoxidável, fabricação americana. — Preço Cr$ 50.000,00 — Informações: TRANSMAR DO BRASIL LTDA. — Av. Rio Branco n. 138 - 5.º pav.º — Tel. 32-8100. (45772)

MOTO - NIVELADORES CATERPILLAR 212 ADAMS 512

Vende-se. Ver e tratar na Av. Brasil, 8.502

"GEOPAN"

(47136)

LAVAGEM A SÊCO

Vende-se conjuntos compostos de lavadora e centrífuga, filtro, bomba e tanque, capacidade de 7 e 15 ks. Todo em aço inoxidável, fabricação americana. Facilita-se o pagamento. Informações: TRANSMAR DO BRASIL LTDA., Avenida Rio Branco n. 138 - 5.º pav.º — Tel. 32-8100. (45770)

ESCAVADEIRAS

Vende-se

LINK-BELT 1 jarda

ORTON — 2 jardas

Ver e tratar na Av. Brasil n. 8.502

"GEOPAN"

(47134)

FILERGA

Relógios de fama mundial

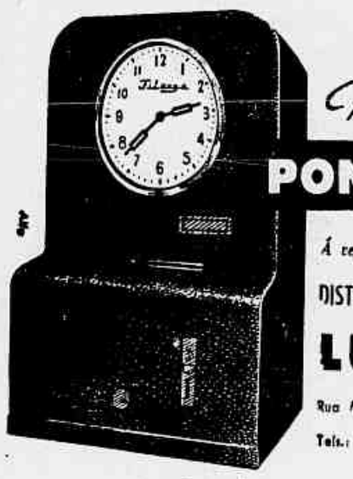

PONTO

- *Corda para 8 dias e corda mecanomatica e prova de desgaste,*
- *5 anos de garantia.*

Á venda na

DISTRIBUIDORA DE MÁQUINAS

LUNAR LTDA.

Rua Moncorvo Filho, 67-2.º loja - Rio

Tels.: 32-3156 - 52-5643 - 52-8512

- *O vigilante fiel de seu patrimonio.*

VIGIA

COMPRESSORES DE AR TIPO "PISTÃO LIVRE"

MOTORES DIESEL MARÍTIMOS E ESTACIONÁRIOS

JUNKERS

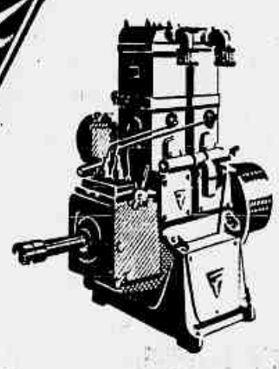

- PRONTA ENTREGA
- ASSISTÊNCIA TÉCNICA
- ESTOQUE DE PEÇAS SOBRESSALENTES

FABRICANTES: JUNKERS MASCHINEN-UND METALLBAU G.M.B.H. MUENCHEN, ALEMANHA

REPRESENTANTES EXCLUSIVOS PARA TODO O BRASIL:

COMPANHIA CARNASCIALI INDÚSTRIA E COMÉRCIO

AV. BEIRA MAR, 200 - FONE 42-2603 - TEL. "CARNASCIALI"

RIO DE JANEIRO

CIA. AMERICANA

que se muda para U.S.A. vende — 2 máquinas de calcular elétrica "Rhemeter" novas, 4 máquinas de somar elétricas novas "Rhemeter", 1 máquina de somar Original usada, 3 máquinas elétricas de escrever, marca Remington Rand recondicionadas perfeitas, 1 arquivo de aço, 1 máquina de calcular "Monroe" elétrica, perfeito estado, 1 máquina de calcular "Brunsviga" manual — Tudo ao correr do martelo do leiloeiro Paula Affonso, rua São José 70 as 15,30, têrça-feira 11 do corrente. (14671) 78

MÁQUINAS DE BLOCOS

Vendo ou troco, conjunto completo italiano "ROSA COMETA", para fabricação de todos os tipos de blocos e telhas. Facilita-se. Informações com D. Leyda — Tel.: 52-4055. 14690) 78

MÁQUINAS

Vendemos algumas do ramo de padaria, fábrica de balas e chocolates. Ver e tratar à Rua Aristides Lobo, 138. Tel. 54-0004. Entre 9 e 12 hs. 14-18 hs. (20587) 78

ESTEIRAS PARA TRATOR

Vende-se Internacional, novas, legítimas americanas. 1 PAR TD 14 E TD 18-A, entrega imediata. Tel. 23-1562. (22386) 78

MOTOR A ÓLEO E MAROMBA

VENDO OU TROCO juntos ou separados, motor ROUSTON 45 H.P. e 1.500 R.P.M. e maromba n.º 2 Maro. Tratar 47-5531.

CADINHOS

Números 80 e 90

Procedência: Alemanha

ALFRED HILLER, METAIS, Ltda. Av. 13 de Maio, 23, 7.º Sala 708 - Edifício Darke. Telefone: 52-8303. Telegrama: "ALFREHILLER" RIO DE JANEIRO. (26117) 78

TORNO DE BANCADA "SOUTH BEND"

Completo, motorizado, com placa universal Gushman, vendo. Av. Pedro, II.º, 191 — Loja. (26332) 78

TORNOS MECANICOS

Vendem-se "IMOR" de 1 mt. e 1.50 mt. completos, pouco usados e diversos tornos mecânicos de bancada de 0.60 entre pontas. Av. Pedro II.º n.º 191. (26334) 78

MOTOR LANCHA

Vendo um de pôpa, Johnson, modêlo Po, de 22 H.P., em perfeito estado de funcionamento. Ver à Rua Engenheiro Coriolano 90, na Freguezia, Ilha do Governador. Tratar com Sr. JOAQUIM, ou no Rio com Sr. JACOB Fone 45-3073. (11550)

MOTOR DE POPA

Vendo Evinrude, 4 H.P., último modêlo 1955, 4 recentemente chegado U.S.A. Cr$ 18.000,00. Tratar à Rua Mairink Veiga 4, 8.º and. — com Sr. Knott. (14716)

MOTOR DIESEL — Vendo um international de 2 1/2 H.P., com um girador A.S.A. de 3 K.W.A., juntos ou separados, por preço excepcional tratar pelo fone 22-7226 c/ D. Mira. (26197) 78

TORNOS ALEMÃES PRODUTOS QUÍMICOS

Estoque: 43-3409

(26335) 78

ARAME FARPADO

Para Importação dos seguintes países: SUÉCIA - BÉLGICA - JAPÃO. - Temos os melhores preços. "REPRESINTER". Av. Nilo Peçanha 12. S. 1008/9 Tels.: 42-7346 32-6269.

(54943) 78

TRATOR INTERNATIONAL

Vende-se um TD 14A, equipado com lâmina hidráulica. Equipamento usado em funcionamento e perfeitas condições. Tratar pelo Telefone 43-1861. (16835) 78

Solda Elétrica de 300 Amp.

Procedência alemã, com cabos, vende-se. Av. Pedro II.º n.º 191, Loja. (26333) 78

GRUPO GERADOR DIESEL

– 750 KVA –

Firma particular dispõe de um grupo gerador Diesel atualmente funcionando em Sta. Luzia a 1 hora de automóvel de Belo Horizonte. — Motivo: a partir de 1.º de outubro, a firma receberá suprimento de energia hidroelétrica da CEMIG.

CARACTERISTICAS DO MOTOR DIESEL:

Marca: G. M.: Modêlo 12 — 567-ATLS — N — 233 — 1080 H.P. 720 RPM.

CARACTERÍSTICAS DO GERADOR:

Marca General Electric, 750 KVA, 60 ciclos, Tipo ATI — N.º de série 559469 — 4160 volts.

Acompanham o grupo completa instalação de refrigeração do motor, centrifugação de óleo, filtragem de ar, painéis, etc.

Demais informações a serem dadas em Belo Horizonte:

DRAGAGEM DE OURO, LTDA.

Rua Curitiba, 656 - 5.º andar - s/ 51 - C. P. N.º 763

Belo Horizonte

(39118)

Cabo de aço alma de cânhamo de 6 x 37

de 1. 1/4" 2. 1/4" e 2. 1/2", compra-se — Telefonar para 43-3182 — Sr. Felipe. (22329)

TUBOS MANNESMANN

Não comprem sem consultar-nos. Preço abaixo da tabela. Tel. 52-4063. (23389)

BERCO

uma linha completa de máquinas e equipamentos para oficinas de consêrto de motores e autoveículos

A PRENSA HIDRÁULICA "BERCO", PARA DESEMPENAR BIELAS, de fabricação italiana, é uma pequena máquina de grande potência, que não deve faltar numa oficina bem montada de consertos de automóveis. Desempena e indireita bielas de veículos pequenos ou grandes, fácil e rápidamente. É portátil, de fácil emprêgo, de durabilidade ilimitada e de preço modesto em relação ao serviço que presta.

Prensa hidráulica "Berco" para desempenar bielas, mod. PRB.

para pronta entrega

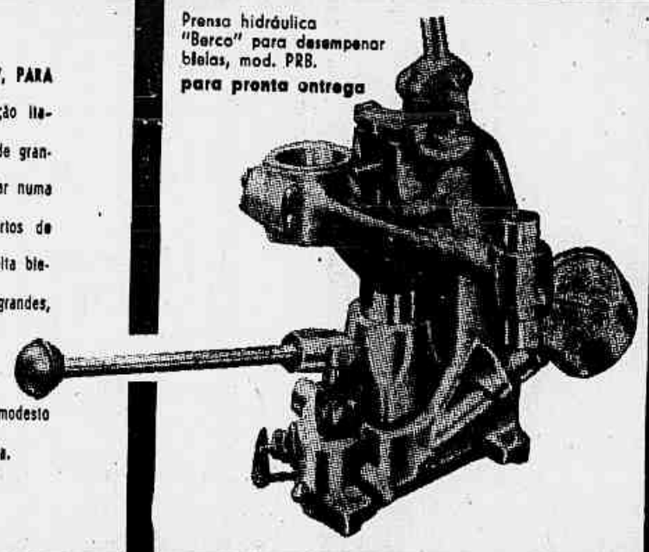

estoque permanente

AGENTES EXCLUSIVOS

DESDE 1920

S. A. ARMANDO BUSSETI

COMERCIAL E IMPORTADORA

RIO: RUA DA CONSTITUIÇÃO, 87 - TEL. 42-6196 — S. PAULO: RUA FLORÊNCIO DE ABREU, 222 - TEL. 37-3692

B. HORIZONTE: RUA DA BAHIA, 1255 - TEL. 2-9370

ABC

SERIE BERCO-15

PRONTA ENTREGA

DUMPER DR-50

4,5 jd.cub.

Expansão Americana

Av.R.Branco 81

Tel.43-5834 R.Janeiro

VENDEMOS

Motores Diesel em geral	Grupos geradores Diesel
Motores à gasolina	Grupos geradores à gasolina
Motores elétricos	Grupos geradores solda elétr.
Bombas em geral	Bombas em geral
Alternadores	Eletrodos para solda
Máquinas p. madeira	Máquinas de solda
Máquinas Operatrizes	Máquinas em geral
Compressores de ar	Macacos e talhas em geral

COMPRAMOS LOTES DE MERCADORIAS

Soc. Mercantil Pulmax, Representações Ltda.

Rua Conselheiro Saraiva, 29 — Rio de Janeiro

Tels. 23-5251 e 43-6107 — Teleg.: "PULMAX"

(21396) 78

FUNDIÇÃO DE ZINCO, LATÃO E ALUMÍNIO SOB PRESSÃO

Dispomos de máquina modernissima para a fundição sob pressão, de peças de alumínio até 1 quilo e de zinco ou latão até 2 quilos. Consultem sôbre o assunto a Importadora "CARIOCA", Ltda., à Av. Rio Branco n. 137 - sala 213 — Telefone 52-0721. (21458) 78

ESCAVADEIRA DE 3/4 JARDAS CUBICAS

Fabricação da Orenstein-Koppel, modêlo L-202, com Shovel, montada sôbre esteiras, motor Diesel de 72 H.P. Apenas 600 horas de funcionamento. Preço Cr$ 2.000.000,00. Condições de pagamento a combinar. Tratar com Importadora "CARIOCA" Ltda. — Av. Rio Branco n. 137, sala 213 — Telefone 52-0721. (21459) 78

TRATOR

Vende-se um trator "Allis Chalmers", HD-9-B, com 1.400 horas de uso. Tratar pelo tel. 42-7997. (24392) 78

ARAME FARPADO

PARA PRONTA ENTREGA

Av. Rio Branco n. 108 - sala 508 — Tel. 42-4241

(21402)

MOTORES -- PEÇAS "BUDA"

LEGITIMOS

FINANCIAL IMP. EXP. S. A.

Av. Presidente Vargas, n.º 417 — 9.º andar

Telefone: 43-9065

(39193)

CALDERARIA

Fabricamos quaisquer obras de caldeiraria em tanques, estufas, chaminés, etc.

Transportadores de vários tipos.

Autoclaves para ossos, óleos vegetais e diversos.

Reservatórios para melaço, óleo e petróleo.

MALBAN METALÚRGICA S/A.

Av. Itaóca, 3532 — Tel. 30-6584.

(21362)

TELAS e ARAMES

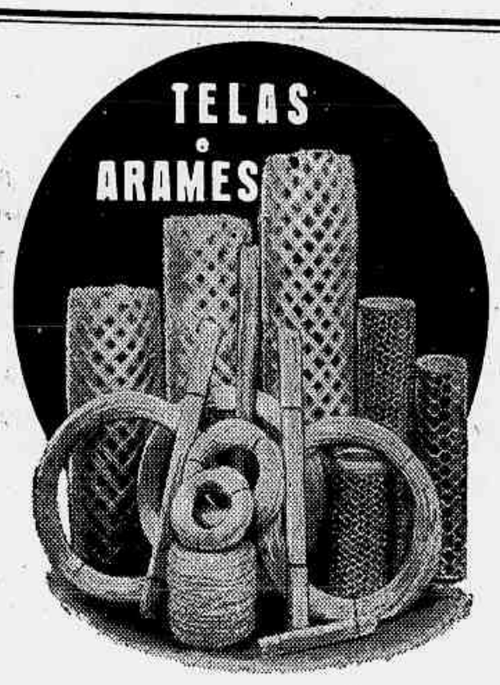

Para todos os fins

Arame galvanizado, preto recosido.

Arame farpado e grampos para cêrca.

Sob a garantia desta marca

ARAME FERRO

ARTEFATOS DE ARAME E FERRO IND. E COM. S.A.

Fábrica: Rua Lavradio, 18/22 Tel 22-2425

Rua Coronel Soares, 37 — IRAJÁ

END. TELEGRÁFICO - "ARAMELUXO"

Rio de Janeiro

INDÚSTRIA METALÚRGICA

Vende-se fábrica de artigos de grande aceitação, confeccionados com chapas de ferro de produção nacional.

Negócio promissor, em pleno funcionamento, fornecendo às melhores casas do ramo desta praça, podendo ser ampliado.

BASE: Cr$ 10.000.000,00 compreendendo, prédios, terrenos, maquinismos, instalações, etc.

Dirigir-se à Caixa n.º 39116, dêste jornal. (39166)

PINOS DE PRECISÃO

Fabricamos pinos de precisão em ferro ou latão, especialmente para montagens em série. Consultas sem compromissos. — Tel.: 30-5283. (21408) 78

BOMBA MARELLI para esgotamento de cavas ou irrigação — Vende-se uma de 2 1/2 HP. Trifasica, 50 ciclos, em perfeito estado — Tratar pelo telefone 42-7333. (16646) 78

CALDEIRAS

De vapor, 10 e 15 HP, pressão 110 libras, equipadas com queimador de óleo, ventoinha e demais acessórios. Preços Cr$ ... 48.000,00 e Cr$ 55.000,00 respectivamente. Entrega imediata. — TRANSMAR DO BRASIL LTDA. — Tel. 32-8100 — RIO. (49829)

GRAVADOR DE FITA

Vendo, americano, semi-montado. Praia Flamengo, 6, 2.º and. 43-3470. (26405)

LANCHA

Vendo uma lancha com casco próprio para alto mar, 2 pequenos bellches, motor Gray Marine de 70 H.P. e tôda equipada em estado de nova. Preço de ocasião, procurar o marinheiro Francisco Nunes no Yath Club do Rio de Janeiro. (18188)

VENDE-SE

1 Prensa hidráulica "LEMPCO" de 40 tons pressão, fabricação americana; 1 Esmeril de chicote montado sôbre rodas, motor de 2 H.P. com 2 cabos flexiveis; 1 Macaco hidráulico, "TANGYE", americano, de 20 tons. Tratar pelo Telefone 48-9954. (20537) 78

ALUGA-SE TRATOR

Com esteira e lâmina, International TD-14, 60 H.P. para terraplanagem e loteamentos. — Trator está em Santa Cruz. — Tratar à Av. 13 de Maio, 13, 20.º andar Sala 7, Centro, das 10 às 14 horas. (10792) 78

MATERIAL ELÉTRICO

ARTIGOS SANITÁRIOS

ESQUADRIAS DE MADEIRA E FERRO

Peça Orçamento

S. U. MAT. INDUS.

Assembléia 93 — Apto. 1303

10 - 12 e 14 - 17 horas

MÁQUINAS EM GERAL

MOTORES - MATERIAL ELÉTRICO - FERRO - FERRAGENS - FERRAMENTAS - INSTALAÇÕES INDUSTRIAIS, ETC.

METAIS

Chapas, Discos, Tubos, Bobinas, Vergalhões, Lingotes, Buchas, Tiras, Barras
Rua Sotero dos Reis, 66 — Tel. 34-8423
F. M. TEIXEIRA, COM. IND. METAIS S. A.
— IMPORTADORES E INDUSTRIAIS —
Fabricantes a mais de 50 anos de APARELHOS e PEÇAS de Cobre, e outros Metais para tôdas as indústrias. — Rua Hilário Ribeiro, 66 — Tel. 28-4987 — End. Telegráfico "CALDEIREIROS". (08207) 78

Chapas de Latão

OFERECEMOS PARA PRONTA ENTREGA:
Ns. 16, 18 e 19 .... Cr$ 74,00 por quilo
Ns. 23 e 24 .... Cr$ 82,00 por quilo
ALFRED HILLER, METAIS LTDA.
Av. 13 de Maio, 23 - 7.º - sala 708 — Edifício Darke
Telegrama: ALFREHILLER — Telefone 52-8303
RIO DE JANEIRO
(26119) 78

NEGÓCIO DE OCASIÃO

VENDE-SE:
um motor elétrico, americano, WEBER, 40 H.P., trifásico, 220 kws.
um transformador 75 K.V.A. SIEMENS e
uma casa de fôrça completa. Tudo em perfeito estado e pelo preço de Cr$ 150.000,00.
Tratar das 9 às 11 horas, com o sr. Mathias, à Rua da Candelária n. 24.
(16777) 78

Ocasião! Vende-se

Grupo Gerador Diesel 50/60 kVA

novo, sem uso, ainda na embalagem original
Motor Diesel "KAELBLE" 95 c.v. 1400 RPM
Gerador "AEG" 3 x 127/220 V, 50/60 ciclos
Tel. 28-7100 R. 22
2.ª a 6.ª feira 8-12 e 14-17 hs.
(10765) 78

TUBOS DE LATÃO

OFERECEMOS PARA PRONTA ENTREGA:
3/4 — parede 1/16 .... Cr$ 58,00 por quilo
5/8 — parede 1/16 .... Cr$ 62,00 por quilo
ALFRED HILLER, METAIS LTDA.
Av. 13 de Maio, 23 - 7.º - s/ 708 — Edifício Darke
Telefone: 52-8303 — Telegrama: "ALFREHILLER"
RIO DE JANEIRO
(26118) 78

CHAPAS DE ZINCO — FERRO REDONDO

VENDE-SE
Chapas n.º 9 a 15; 2x1 m, 98,6% de pureza — Ferro de 1/4", boa quantidade — Telefone: 43-2025.
(26396) 78

COMPRESSOR 400 PÉS CÚBICOS

Alugamos um compressor pelo prazo de dois meses. Propostas urgentes para Companhia de Cimento Portland Barroso — Av. Rio Branco, 151 — 8.º andar — Dr. Roberto Fontes. (25506) 78

TRATORES

Peças genuínas para Tratores e Máquinas de Terraplenagem em geral.
OMETEMA
Rua Visconde de Inhauma, 58 sala 1001-C
D. Federal — Telefone 23-4932
Telg. "PINOMESTRE"
(24348) 78

Tambores Galvanizados

de 200 litros, tipo gasolina, bojudos, limpos (pêso m/m 45 kls.), vende-se regular quantidade em grande ou pequenos lotes, a preço de ocasião. Soc. Mercantil Prola Ltda. — Rua Puris n. 55 (Moóca) — São Paulo.
(39103)

Vende-se 2 fornos elétricos marca Capital

C/ duas câmaras cada um c/ 12 m2. Uma maçadeira c/ capacidade de seis sacos de farinha marca Brasil, um cilindro da mesma marca, um moinho de farinha de rosca, uma batedeira, uma modeladora Princesinha, uma divisória, tabuleiro e mesas e todos pertences de padaria, ver e tratar à rua Marechal Floriano 128, com o sr. Valentim.
(25367) 78

AR CONDICIONADO

Philco 3/4 HP., 110 volts, encaixotado — Vende-se — Telefone 37-1327 — 19-20 horas.
(14566)

SCRAPER E PÉ DE CARNEIRO

Gar Wood, de 24 j.c. e pé de carneiro "Turiaçu" de 5 tons., estado de novo, vende-se. Tratar à Av. Almirante Barroso n. 97, 6.º, fone 22-5271 c/ Monteiro.
(39188)

ANÚNCIOS NESTE INDICADOR:
TEL.: 52-5863

INDICADOR-TÉCNICO — Diretor-Gerente: PAULO MAYER — Administração e Balcão de Publicidade: Avenida Erasmo Braga n. 227 - 8.º andar - Sala 811 Telefone: 52-5863

INDICADOR TÉCNICO

ORGANIZAÇÃO PROPAGADORA TÉCNICA - DIREÇÃO DE PAULO MAYER — AV. ERASMO BRAGA, 227 - S. 811 - Tel. 52-5863

— Mande o RECORTE dêste "INDICADOR TÉCNICO" ao anunciante, solicitando PREÇOS E CATÁLOGOS —

TRANSFORMADORES
IDEB
até 6000 KVA 88.000 V
VENDAS BROWN, BOVERI S/A (REPRESENTAÇÕES) RIO - Av. Erasmo Braga, 227 - 9.º Cx. Postal, 1000 - Tel. 52-0766 S. Paulo - R. Pedro Américo, 68-11.º Cx. Postal, 1861 - Tel. 37-1197

PELA ORDEM ALFABÉTICA DAS MERCADORIAS E PROFISSÕES

A

ABRASIVOS
B. G. Cerqueira & Filho - Conceição 45 - 1º - T. 23-0372 - Loja: Lobo Júnior, 1933.
Ed. Souza, Pr. Vargas, 778. T. 23-1486.
ACESSÓRIOS PARA AUTOMÓVEIS
Instalações e Representações Magalhães Ltda., Evaristo da Veiga 16, 7 - s| 705. T. 32-6156 e 52-4683.
Senado Auto Peças Ltda., Senado, 40/42. T. 42-1172 - 22-3526.
ACUMULADORES
veja BATERIAS
ADUBOS
"CADAL" Cia. Industrial de Sabão e Adubos — Agentes exclusivos do Salitre do Chile — Praça Monte Castelo, 22 - sobr. T. 43-7092.
"VIANNA" Arthur Vianna Cia. Materiais Agrícolas, Av. Graça Aranha n| 226 - 11.º - s. 1113. T. 22-2531
ÁGUA DE SUBSOLO
Edwin Westerlund, Rua Visconde Inhaúma, 134 - 4.º - s. 406. T. 43-5420.
ALTERNADORES
"CHARLEROI" Cia. Técnica e Comercial de Eletricidade "ELETRICAL", Praça República, 75. Tel. 22-4068 e 22-4898.
Paulo Mayer, Av. Erasmo Braga, 227 - 8º s. 811. T. 52-5863.
ALUMÍNIO E LIGAS DE ALUMÍNIO
Emprêsa Produtos de Alumínio Ltda., Sacadura Cabral n. 109. T. 43-4389. Caixa Postal 1099.
AMPERÍMETROS
Paulo Mayer, Av. Erasmo Braga, 227 - 8º s. 811. T. 52-5863.
APARELHOS CIRÚRGICOS E CIENTÍFICOS
Bracorep S/A Brasileira de Comércio e Representações. Rio Branco n. 81, 21.º. T. 43-5102.
APARELHOS E ARTIGOS SANITÁRIOS
Blasquez, Rosário & Cia. Ltda., Senado, 252. T. 32-2646.
AQUECEDORES ELÉTRICOS
"CENTRAL" — automático — Moraes, Irmão Ltda., R. Araujo Pôrto Alegre, 56 - 4.º - s. 45. T. 42-7862.
"CUMULUS" Eletro Aquecedores Ltda., Av. Automóvel Clube, 193 T. 49-5060.
AR CONDICIONADO
Soc. Técnica em Ar Condicionado STARCO S/A., R. General Caldwell n 171. T. 43-2756.
ARAMES
(Farpados - Lisos - Galvanizados) Macife S/A., Presidente Vargas, 509, 3.º T. 23-2151
ARMÁRIOS EMBUTIDOS
R. Mangueira Diniz, Av. 13 de Maio, 23 - 6º, s. 609, T. 22-8867 - 52-9046.
ARMAZÉNS GERAIS
Armazens Gerais Mauá S/A., Escr. e Armazem 1 — Pç. 11 de Junho 180. T. 43-6280 — Armazem 2 — Rua da Gamboa, 291/295. T. 43-2360. Armazem 3 — Praia S. Cristóvão, 61/63 e Campo S. Cristóvão, 110 T. 48-1786
ASSISTÊNCIAS VETERINÁRIAS
VACINAS MANGUINHOS - Produtos Veterinários Manguinhos Ltda. - Rua Licínio Cardoso 91. Tel. 28-9966 - 48-4762. C. Postal 1420.
AUTOMÓVEIS — PEÇAS — ACESSÓRIOS
"CHEVROLET" Cirb S|A. Av. Rio Branco, 180. T. 22-9006 - 22-2037.
"FORD" Automóveis Santa Luzia S. A., Rua dos Inválidos, 134|138, T. 22-2080.
"HILLMAN" - "HUMBER" - Thornycroft Mecânica e Imp. S/A., Pref. Olímpio de Melo, 1435. T. 54-2084.
W. S. Gomes & Cia. Ltda., Senado n. 222-B. T. 32-3950.
AVICULTURA
Soc. fabric. e import. de material avícola, agrícola, forragens em geral, rações e sementes — SCAL RIO Ind. e Com. de Artigos Rurais S/A. — Mar. Floriano, esq. Andradas, 96-A. Dir. 23-4644. Dept. Avícola 23-5029. Forragens 43-7813.
AZULEJOS
M. Jaguaribe & Cia. Ltda., R. Carolina Machado, 418/420 (Madureira). T. 29-8249.

B

BALANÇAS
Novas — Recondicionadas — Consertos de Todos os Tipos Capacidades — Serviço de Manutenção — Oficina Especializada — Representações JOBERG Ltda., Av. Democráticos, 707-A (Bonsucesso) — T. 30-3829.
BASCULANTES
Bracorep S/A., Brasileira de Comércio e Representações, Rio Branco n. 81 - 21.º. T. 43-5102.
(Esquadrias em Ferro Cantoneiras e T) SIAFA - Soc. Industrial de Artefatos de Ferro e Arame Ltda., Rua Barreiros, 104 (Ramos). T. 30-9036.
BATERIAS — Art. e Fab.
"DELCO" Cirb S. A., Praça 11 de Junho, 248. T. 43-8417 - 43-7820.

CHAVES DE PROTEÇÃO
a sêco e a óleo
e estrela-triangulo de baixa tensão

Vendas
BROWN, BOVERI S/A
(REPRESENTAÇÕES)
RIO - Av. Erasmo Braga, 227 - 9.o
Fone 52-0764/66

"FORD" Automóveis Santa Luzia S. A., Rua dos Inválidos 134|138. T. 22-2080.
BETONEIRAS
Bracorep S/A., Brasileira Comércio e Representações, Rio Branco 81, 21º T. 43-5102.
Mecânica Paulista S/A., Sacadura Cabral, 151, T. 23-0654, 23-3363
BOMBAS DAGUA
Thornycroft Mecânica e Impor. S/A., Pref. Olímpio de Melo, 1435. Telefone 54-2084.
"WEISE" Albrizzi & Cia. Ltda. — Mem de Sá, 215. T. 32-0160, 32-0161.
BOMBAS CENTRÍFUGAS
"BERKELEY" Representações Osamos Ltda.. Erasmo Braga, 277, 4.º s. 408/9. T. 42-5536 - 52-0188.
"MARELLI" Ind. e Com. de Motores e Maquinaria Elétrica S/A., Camerino, 91-93. T. 43-9020.
BOMBAS INJETORAS para Motores Diesel.
Disa Brasileira Injetores e Bombas para Motores Diesel Ltda., Catete n. 344. T. 25-6373 - 25-0936.
BORRACHA EM GERAL
Borrachas Casini, Rua do Senado, 20-A. T. 22-6619 — Senado, 21/23. T. 22-8016 — Senado, 27. T. 42-3397
BRITADORES
Bracorep S/A., Brasileira Com. e Repres., Rio Branco, 81; T. 43-5102.
Cia. Auxiliar de Viação e Obras. Sta. Luzia, 685 - 10º. T. 32-2270.
BRONZE
Fundição Brasil Ltda., Neri Pinheiro n. 267. T. 32-1212.

C

CABOS DE AÇO
Anglo-Brasileira de Ferragens Ltda., Visc. Inhaúma, 134-4º-s/405. 43-5420.
ELETROMAR Ind. Elétrica Brasileira S|A - México, 90 - 1º - Tel. 32-8103.
CABOS E FIOS ELÉTRICOS
(de cobre) "CHARLEROI" Cia. Técnica e Comercial de Eletricidade "ELETRICAL", Pça. República 75. T. 22-4068 - 22-4898.
(de alumínio) Emprêsa Produtos de Alumínio Ltda., Sacadura Cabral 109 T. 43-4389. Caixa Postal 1099.
CADEIRAS de Barbeiro e Dentista
Cadeira Campanile Ltda., Av. Presidente Vargas, 3357. T. 32-4844.
CADINHOS DE GRAFITE
"DIAMANT AZUL" BRASIMET Comércio e Indústria S/A., Av. Presidente Wilson, 165. 7.º, T. 52-0555.
CAIXAS DAGUA
"A.C.M." — A. Costa Mendes & Cia. Ltda., Benedito Otoni, 62/64. T. 28-2591 - 48-4807
CAIXAS DE COMANDO
Paulo Mayer, Av. Erasmo Braga, 227 - 8º. s. 811 T. 52-5863.
CAIXAS REGISTRADORAS "National" reconstruídas
Casa Victor, Rua da Alfândega, 170. T. 43-8197.
Companhia de Caixas Registradoras, Rua Noronha Santos, 163-A — T. 43-5016
CAMINHÕES
"DE SOTO" Cibraco, Rua Souza Valente, 15 (S. Cristóvão) T. 28-7104.
"FORD" Automóveis Santa Luzia S. A., Rua dos Inválidos, 134|138. T. 22-2080.
"THORNYCROFT" — "COMMER" Thornycroft Mecânica e Imp. S/A., Pref. Olímpio de Melo, 1435. T 54-2084.
CARROSSERIAS
Fábrica de Carrosserias Pilares, Av. Suburbana, 6644. T. 29 6361
CHAVES ELÉTRICAS automáticas
Brown, Boveri, S. A. (Representações), Erasmo Braga n. 227 - 9.º. T. 52-0765 - 52-0766.
"CHARLEROI" Cia. Técnica e Comercial de Eletricidade "ELETRICAL". Praça República, 75. T. 22-4068 - 22-4898
Paulo Mayer, Av. Erasmo Braga 227, 8º and., s. 811, T. 52-5863.
CHAVES A ÓLEO de alta tensão
Paulo Mayer, Av. Erasmo Braga, 227 - 8º. s. 811. T. 52-5863.
CHAVES DE PROTEÇÃO para motores elétricos
Paulo Mayer, Av. Erasmo Braga, 227 - 8º, s. 811. T. 52-5863.
CHUVEIROS
"LORENZETTI" o verdadeiro chuveiro automático — Ind. Bras. Eletrometalúrgicas S. A., Nilo Peçanha, 155 - 3º - s. 326. T. 42-9644 - 32-5766.
CIMENTO BRANCO
Macife S/A., Presidente Vargas 509, 3º. T. 23-2151.
COMPRESSORES DE AR
Bracorep S/A., Brasileira de Comércio e Representações, Rio Branco n. 81 - 21º. T. 43-5102.
Oficinas: R. José Vicente nº 46 — T. 38-8382.
COMUTADORES MANUAIS
Paulo Mayer, Av. Erasmo Braga, 227 - 8º, s. 811. T. 52-5863.
CONDENSADORES ESTÁTICOS
Brown, Boveri S|A (Representações, Av. Erasmo Braga, 227, 9º, Tel. 52-0764 — 52-0766.
CONSERTOS DE AUTOMÓVEIS
Mottis, Robin & Cia. Ltda. — Carros Europeus — Desembargador Isidro, 121. T. 48-6226 - 48.7220
CONSTRUÇÕES NAVAIS E ESTRUTURAS METÁLICAS
Emaq. Eng. e Máquinas S/A., Visc. Inhaúma, 134 - 19º T. 43-9698
CONTABILIDADE, Legalização de Firmas e transferências, Escritas avulsas atrasadas ou não de firmas grandes ou pequenas com assistência técnica.
Soc. Técnica Contábil Sotebil Ltda., Av. Rio Branco, 257 - 7.º - s. 709. T. 22-7043.
COZINHAS AMERICANAS DE AÇO
Casa Sears, Praia de Botafogo 400, T. 46.4040 — "De tudo para todos".
COPALVA — Indústria de Artefatos de Metal Ltda. - R. Araújo Pôrto Alegre 56 - 4º - s. 48. Telefone 42-7535.

D

DESPACHANTES ADUANEIROS
Abílio Corrêa, Av. Pres. Vargas 417-A — 16.º - s/ 1606/08 T. 23-1359 - 43-3169
DESPACHOS — COMISSÁRIOS
Agência Marques de Despachos Ltda., Av. Venezuela, 27 - 7.º - s. 712 T. 23-5099
Organização Joaquim Figueiredo S/A., Pres. Vargas, 446 - 6.º - gr. 604 T. 43-0117 - 43-0532.
DIATOMITA (Kieselguhr)
Diatomita Industrial Ltda., R. Debret n. 79 - 5.º - s. 505. T. 42-7559 — SÃO PAULO: R. Rego Freitas 86. T. 52-3567.
DISJUNTORES ELÉTRICOS
Brown, Boveri S|A (Representações, Av. Erasmo Braga, 227, 9º, Tel. 52-0764 — 52-0766.
"CHARLEROI", Cia. Técnica e Comercial de Eletricidade "ELETRICAL", Pça. República, 75. T. 22-4068 e 22-4898
Paulo Mayer, Av. Erasmo Braga, 227 - 8º s. 811. T. 52-5863.
DUPLICADORES
FACIT S|A - Rua México, 21 - 4º T. 52-3588.

E

EIXOS
Trefilados e calibrados em "CENTERLESS", Ind. Bras. Eletrometalúrgicas S. A. Nilo Peçanha, 155 - 3º - s. 326. T. 42-9644 - 32-5766.
ELETRODOS (Solda Elétrica)
Carlo Pareto S/A. Com. Ind., Rua Tadeu Kosciusko, 6-A. T. 32-9480.
ELEVADORES
Elevadores Suwis do Brasil S/A., Pres. Vargas, 509 - 8.º - s. 801. T. 23-1840.
ENCERADEIRAS
"ENCEROLUX" Distribuid: VAL S. A., Vendedores Associados - Comercial e Importadora, R. do Rosário, 172 - 2º - s. 201. T. 52-8442.
ENGRADAMENTOS
Guarda-Móveis Carioca, Rua Gen. Polidoro, 30. T. 46-3096 - 26-3520.
ENVIDRAÇAMENTOS DE VARANDAS
Instaladora Avellar de Varandas e Pinturas Ltda. Sr. Avellar. — Av. 13 de Maio. 44-A - 10º - s. 1003 T. 22-3220
EQUIPAMENTOS ELÉTRICOS
Paulo Mayer, Av. Erasmo Braga, 227 - 8º, s. 811 - T. 52-5863.
ESCAVADEIRAS
Bracorep S/A., Brasileira de Comércio e Representações, Av. Rio Branco, 81 - 21.º. T. 43-5102.
ESCOLAS TÉCNICAS E PROFISSIONAIS
Escola Edison — Ensino de Eletricidade, Rádio e Radiotelegrafia — R. Carioca, 59 - 3º. T. 42-8585.
ESMALTAÇÃO a fogo
Soares Portela & Magalhães Ltda., Dr. Nunes, 220. T. 30-0155.
ESPALHADORES DE ASFALTO
Bracorep S/A., Brasileira de Comércio e Representações Rio Branco 81.
EXPLOSIVOS
Sociedade Brasileira de Explosivos Rupturita S/A., Av. Rio Branco 137, 8º - s/ 818/20 T. 22-6328.
EXPURGO DE INSETOS
Extinção de Baratas, Ratos, PULGAS, Cupim. Serviços a domicílio. Orçamentos sem compromisso com "RUGANI". Rua São José, 90 - 12º s. 1205 - T. 22-3289 - 22-0873.

F

FERRAMENTAS EM GERAL
Irmãos Unidos, Av. Gomes Freire, 156. T. 22-8136 — 52-5735.
FERRO EM GERAL
Macife S/A., Presidente Vargas 509, 3º T. 23-2151.
FILMES — Art. e Equipamentos
"CINETOM" E. Guimarães & Irmão Ltda., Marrecas, 27. T. 42-1642.
FORRAGENS
"GRANJA" Ricardo Fernandes Ribeiro, Rua Lopes Trovão, 33/35. T. 28-8197.
FUNDIÇÕES
Cia. de Ferro Maleável, Comte. Gracindo Sá n. 17. T. 29-1022.
FUSÍVEIS FIXOS E RENOVÁVEIS
Roberto Kronig & Cia Ltda., Teófilo Otoni, 90 T. 23-0846.

G

GALVANOPLASTIA
ELETROMAR Indústria Elétrica Brasileira S/A., México, 90 - 1º. T. 32-8103.
GERADORES DE SOLDA
Carlo Pareto S. A. Com. Ind., Rua Tadeu Kosciusko, 6-A. T. 32-9480
GRAXAS INDUSTRIAIS
USABROL (Importações) S|A — Av. Franklin Roosevelt, 126 - 3º s. 302|3 T. 42-9900 - 52-3154.
GRUPOS GERADORES
Financial Import. e Export. S. A., Av. Pres. Vargas n. 417-A - 9º Gr. 902 T. 43-9065 - 43-1352.
GUINCHOS
Mecânica Paulista S/A., Sacadura Cabral, 151, T 23-0654 - 23-3363
GUINDASTES s/ esteiras ou pneus
Bracorep S/A., Brasileira de Com. e Repres. Rio Branco 81 - 21º. T. 43-5102.

I

IMPERMEABILIZAÇÕES
Hitec Ltda. - Impermeabilizações de Caixas d'Água - Rua do Catete, 40-A sob. - T. 25-7731 - 49-9040.
Isolamentos Modernos Ltda., Av. Nilo Peçanha 26 7º, s. 713 — T. 42-6366.
INSTALAÇÕES COMERCIAIS
R. Mangueira Diniz, Av. 13 de Maio, 23 - 6º, s. 609, T. 22-8867 - 52-9046.
INSTALAÇÕES FRIGORÍFICAS
Céres S. A., Escr. Central: Rua Visconde de Inhaúma, 134 - 9.º - s. 919/921 T. 23-2844
INSTRUMENTOS E MATERIAIS para Engenharia e Desenho
Alexandre Jaramillo, Rua da Alfândega, 180, sobr. T. 43-5571 - 43-2166 - 43-6275.
INSTRUMENTOS DE MEDIÇÃO
Brown, Boveri S|A (Representações, Av. Erasmo Braga, 227, 9º, Tel. 52-0764 — 52-0766.
Paulo Mayer, Av. Erasmo Braga 227, 8º and., s. 811, T. 52-5863.
INTERRUPTORES
Paulo Mayer, Av. Erasmo Braga 227, 8º and., s. 811. T. 52-5863.
ISOLAMENTOS TÉRMICOS E ACÚSTICOS
A. Temporal & Cia. Ltda., Av. Pres. Vargas, 446 - 7º - Gr. 704 T. 23-2962
Chapas "EUCATEX" Parquet Paulista Ltda., Rua México, 164 - 4º - s. 42 - T. 22-9278 - 42-7283.
Isolamentos Modernos Ltda., Av. Nilo Peçanha 26, 7º, s. 713, T. 42-6366.

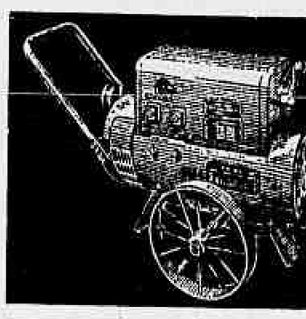

GRUPOS de SOLDA
Vendas
BROWN, BOVERI S/A
(REPRESENTAÇÕES)
RIO - Av. Erasmo Braga, 227 - 9.o
Fone 52-0764/66

Isolatermica Ltda., Av. Rio Branco, 9 - 3.º - s. 340 T. 23-0458.

L

LADRILHOS HIDRÁULICOS E CERÂMICOS
M. Jaguaribe & Cia. Ltda., R. Carolina Machado, 418/420 (Madureira). T. 29-8249.
LUZ FLUORESCENTE
ELETROMAR Indústria Elétrica Brasileira S/A., México, 90 - 1.º T. 32-8103.

M

MADEIRAS em geral
A. P. de Araújo, Rua Lavradio, 66 T. 22-4773 - 22-9465.
F. Câmara & Lopes Ltda., Rua da Lapa, 47. T. 22-1434.
Serraria Continental Ltda. - R. da Igrejinha n. 2. T. 28-1678.
MANDÍBULAS
Cia. de Ferro Maleável, Comte. Gracindo Sá, 17. T. 29-1022.
MÁQUINAS DE COSTURA
"ELNA" e "NECCHI" Distribuid.: Val S. A., Vendedores Associados - Comercial e Importadora, Rua do Rosário 172 - 2º, s. 201 — T. 52-8442 - Oficina R. José Vicente 46, T. 38-8382.
MÁQUINAS DE ESCREVER
"HALDA" Facit S|A - México. 21, 4º - T. 52-3588.
"UNDERWOOD" Byington & Cia., Pedro Lessa. 35. T. 42-4055.
MÁQUINAS ELÉTRICAS PARA FAZER CAFÉ
"EXCELSIOR" Aldo Carneiro, Resende, 40. T. 22-5938 - 42-8654.
MÁQUINAS DE ESCRITÓRIO
FACIT S|A - Rua México, 21 - 4º T. 52-3588.
MÁQUINAS HELIOGRÁFICAS
"OZALID" Indústria Heliográfica Leopoldo Machado S/A., Gen. Argolo, 15. T. 28-4964 - 48-7743
MÁQUINAS OPERATRIZES
Bracorep S/A., Brasileira Comércio e Representações, Rio Branco, 81 21º T. 43-5102
MÁQUINAS DE SOLDA ELÉTRICA
Brown, Boveri S|A (Representações, Av. Erasmo Braga, 227, 9º, Tel. 52-0764 — 52-0766.
MÁQUINAS DE SOMAR E CALCULAR
"FACTA" e "FACIT" Facit S/A, México, 21 - 4º - T. 52-3588.
MÁRMORES E GRANITOS
A. Mattos & Baptista Ltda., General Caldwell, 245 T. 32-5456.
MATERIAIS PARA CONSTRUÇÕES
A. Castro & Filho Ltda., Rua Escobar, 9. T. 54-3458.
Antonio D. Carvalho, Rua Bela 1011-A — T. 48-5963
(Baldes para Concreto) — SIAFA - Soc. Industrial de Artefatos de Ferro e Arame Ltda., Rua Barreiros, 104. (Ramos) T. 30-9036
MATERIAIS ELÉTRICOS
Brown, Boveri S/A. (Representações). Erasmo Braga, 227 - 9º T. 52-0765 — 52-0766.
"CHARLEROI" Cia. Técnica e Comercial de Eletricidade "ELETRICAL", Praça República, 75. T. 22-4068 — 22-4898.
CIMEL — Com. e Ind. de Material Elétrico Ltda., Teófilo Otoni 99 T. 43-6190.
Dentro das normas da A. B. N. T. Material "LORENZETTI": chaves, interruptores, fuzíveis, baixa e alta tensão - Ind. Bras. Eletrometalúrgicas S. A., Nilo Peçanha 155, - 3º - s. 326. T. 42-9644 - 32-5766.
Paulo Mayer Av. Erasmo Braga 227, 8º, s. 811, T. 52-5863.
Roberto Pereira & Cia. Ltda., Buenos Aires, 300. T. 23-5505
"WESTINGHOUSE" Cia. Brasileira de Material Elétrico "COBREL", Graça Aranha, 182 - 7º - T. 32-2217
"WESTINGHOUSE" ELETROMAR Indústria Elétrica Brasileira S/A., México, 90 - 1º T. 32-8103.
MICROFILMAGEM
Centro de Expansão Franco-Brasileiro Ltda., Av. Calógeras, 15 - 10º, s. 1001. T. 32-9691.
MIMEÓGRAFOS
FACIT S|A - Rua México, 21 - 4º T. 52-3588.
MOAGEM de Mármore e Minérios
Casa Souza Guimarães de Viúva J. Duarte Vasco, Lopes de Souza 41. T. 28-2953.
MOENDAS PARA CANA
Oficina Ypiranga — A. Dias Leite & Cia. Ltda., Rua Gamboa, 193. T. 43-2433.
MOINHOS PARA CAFÉ
"MEUSER" Olysio Meuser, Sen. Pompeu, 189. T. 23-4356.
MOTORES DIESEL — Estacionários e Marítimos.
"BUKH" Este Asiático — Comércio e Navegação Ltda. Rua Visc. de Inhaúma, 58 — 9º T. 23-4165 — 23-4635 — 23-4304
Cia. T. Janér, Comércio e Indústria Visc. Inhaúma, 38 T. 23-8931 R-6.
Financial Import. e Export. S. A., Av Pres. Vargas n. 417-A - 9º Gr. 902 T 43-9065 - 43-1352
MOTORES ELÉTRICOS
Brown, Boveri S. A. (Representações) Erasmo Braga n. 227, 9º T. 52-0765 — 52-0766
"CHARLEROI" Cia. Técnica e Comercial de Eletricidade "ELETRICAL" Praça República, 75 T 22-4068 - 22-4898
"HINDS" Representações Comerciais Ltda. - Av. Franklin Roosevelt, 115 - 11º gr. - 1106. T. 52-3295.
"MARELLI" Ind. e Com. de Motores e Maquinaria Elétrica S/A., Camerino, 91-93. T. 43-9020.
Paulo Mayer, Av. Erasmo Braga 227, 8º, s. 811. T. 52-5863.
MOTORES A ÓLEO
Ansalvasco Comércio e Indústria S. A. Visconde Inhaúma, 37 T 23-3190
MÓVEIS DE AÇO
Comércio e Indústria de Móveis de Aço "CIMA" Ltda., Alm. Barroso n. 90, 7º - s 714 T. 52-4552

O

OFICINAS MECÂNICAS
Rádio Televisão Comércio e Indústria S. A., Bruno Seabra n. 261. T. 29-0133.
ÓLEOS LUBRIFICANTES
USABROL Importações S. A., Avenida Franklin Rosevelt, 126 - 3.º, s. 302/3 T 42-9900 - 52-3154
ÓLEO DE VIOLETAS
Limpa, amacia e renova a cútis. — Marca Registrada — À venda nas Perfumarias e Farmácias — AMÉRICO, Rua das Laranjeiras, 384 T 25-2837.
ORF-LÉNE
Tinja seu cabelo com ORF-LÉNE LÍQUIDO" — TINGE MELHOR E NÃO MANCHA — É um produto do AMÉRICO, Rua das Laranjeiras 384. T. 25-2837. A venda nas Perfumarias e Farmácias.

P

PAPÉIS CARBONO
G. Galati, Av. Pres. Vargas, 446, 4º, s. 405-A. T. 43-0149.
PARAFUSOS
Casa dos Parafusos, Rua Carlos Sampaio, 70. T. 52-4292 — 32-0040.
PÁRA-RAIOS
Brown, Boveri S|A. (Representações), Av. Erasmo Braga, 227 - 9º T. 52-0764 — 52-0766.
PÁSSAROS — importados
ABIL — Rua Buenos Aires, 87. Rio
PEÇAS para Caminhões e Tratores
Auto Peças Bonfim — J. Cardoso da Silva, Rua Bonfim, 184-A (São Cristóvão). T. 28-1169.
PERSIANAS
Persianas Marabá Ltda. Av. Rio Branco, 257 - 17.º - s. 1702. Telefone 52-8691.
PNEUMÁTICOS
Auto Importadora Ltda., Rua Benedito Hipólito, 10. T. 43-5403.
POLIAS
Casa das Polias, A. Presidente Vargas n. 986 T. 43-5077.
POSTES
"A.C.M." — A. Costa Mendes & Cia. Ltda. — Benedito Otoni, 62/64. T. 28-2591 - 48-4807.
Postes Cavan S/A., Av. Beira Mar n. 216 - 5.º - s. 503. T. 22-3713.
PRODUTOS QUÍMICOS — Atacado
"Baker & Adamson" Atlântica Repres. e Import. Ltda., Graça Aranha, 19 - 4.º T. 52-4301 - 52-5621.
Imp. e Exp. Pan-Americana Pantimex Ltda., Teófilo Otoni 113, 5.º, s. 5. T. 43-5454 - 43-6434. C. Post. 2966. Tel.: "Panimex"
PROBAL Com. e Ind. S. A. - Av. Rio Branco, 181 - 15º - T. 52-2509 — 52-0488.
PROTÉTICOS E PRÓTESE
Albino Alves Talina, Rua Sete de Setembro, 219, 6.º S. 601. T.: 43-4277.
Copacabana Prótese Ltda. — Próteses em geral - Técnico responsável: Carlos Souza Queiroz. Av. Copacabana, 540 - 3º Gr. 307. T. 57-3641
Laboratório Dentarte Ltda., R. Senador Dantas, 76 - 4.º - s 403/404 - 14.º s. 1407. T. 22-8619 - 32-6488.
Laboratório Pacheco, R. Alcindo Guanabara, 17/21 - 11.º - s/1104/5. T 42-2518.
Laboratório Técnico Dentário Castro, Av. Rio Branco, 257 - 9.º - s/ 911/12. T. 52-0569 - 52-7425 - 42-2598.

R

RÁDIOS — Artigos e Peças
Lojas Nocar, Beneditinos, 19. Telefones 43-0279 - 43-3850. Quitanda 48. T. 42-1510 - 42-1733.
REGULADORES automát. de tensão
Brown Boveri S/A. (Representações). Erasmo Braga, 227 - 9º. T. 52-0765 — 52-0766
ROLAMENTOS EM GERAL
Rolamentos SRO do Brasil L. Quillet & Cia. Ltda. - Franklin Roosevelt, 84 - Loja E - T. 32-6992.
ROLOS COMPRESSORES
Bracorep S/A., Brasileira de Comércio e Representações, Rio Branco n. 81 - 21.º. T. 43-5102.

S

SACOS DE PAPEL
"BATES" Multifolhados — A embalagem ideal — Bates Valve Bag Corporation of Brazil, Av. Pres. Vargas, 290 - 4º s. 403 T. 23-5186.
SEGUROS
Grupo Segurador — Atalaia Cia. de Seguros — Paraná Cia. de Seguros, Rua Debret, 23 - 2.º - T. 52-2702 — 22-1433.
SOLVENTES para Tintas
PROBAL Com. e Ind. S. A. - Av. Rio Branco, 181 - 15º - T. 52-2509 — 52-0488.

T

TALCO
Tipos para Cosméticos, Toucador, Tintas. Borracha e Indústria em geral — Magnesita S/A., Praça Pio X, 98, 8.º - s. 805/8. T. 23-4751 - 43-3999.
TANQUES
"A.C.M." — A. Costa Mendes & Cia. Ltda. — Benedito Otoni, 62/64 T. 28-2591 — 48-4807.
TELEVISÃO
Walter Ribeiro, Visconde de Inhaúma, 134 - 5.º - s. 527. T. 23-4187.
TELHAS
"ONDALIT" Arthur Vianna — Cia. Materiais Agrícolas, Av. Graça Aranha, 226 - 11.º - s. 1113. T. 22-2531
TINTAS E VERNIZES
"GUANABARA" e "ALVA" Refinaria de Minério Alva Ltda., Teófilo Otoni, 15 - 7.º - s. 709/11. T. 43-9438. Fábr. T. 30-1552.
"PREDILETA" — nas boas casas do ramo.
PROBAL Com. e Ind. S. A. - Av. Rio Branco, 181 - 15º - T. 52-2509 — 52-0488.
TRANSFORMADORES
Brown, Boveri S/A (Representações) Erasmo Braga, 227 - 9º. T. 52-0765 — 52-0766.
"CHARLEROI" Cia. Técnica e Comercial de Eletricidade "ELETRICAL". Pça. República, 75. T. 22-4068 — 22-4898.
TRANSFORMADORES DE REGULAÇÃO
Brown, Boveri S/A. (Representações), Erasmo Braga, 227 - 9.º - T. 52-0765 — 52-0766.
TRANSPORTES RODOVIÁRIOS
Emprêsa de Transportes Astral Ltda., Cel. Audomaro Costa, 161. T. 23-2796 e 43-0324.
TRANSPORTES Urbanos e Interestaduais
Expresso Pinheiro, Rua Ubaldino Amaral, 46. T. 52-2532 - 32-4645.
TRAPICHES
Trapiche Harmonia Ltda., Rua da Gamboa, 120/122. T. 23-3988 - 43-0377.
TUBOS DE AÇO SEM COSTURA
BRASIMET Comércio e Indústria S. A., Av. Pres. Wilson, 165, 7º, T. 52-0555.
TUBOS GALVANIZADOS
Cia. Brasileira de Produtos de Aço S/A., Sen. Dantas, 84 - 6.º. T. 32-7415.
Macife S/A., Presidente Vargas, 509, 3.º, T. 23-2151.
TUPIAS para Lapidação com Plator
Oficina Ypiranga — A. Dias Leite & Cia. Ltda., Rua da Gamboa, 193. T. 43-2433.

V

VÁLVULAS DE TRANSMISSÃO
Brown, Boveri S|A. (Representações), Av. Erasmo Braga, 227 - 9º T. 52-0764 — 52-0766.
VENTILAÇÃO
Soc. Técnica em Ar Condicionado STARCO S/A., R. General Caldwell n. 171. T. 43-2756.
VETERINÁRIOS
Produtos Veterinários Manguinhos Ltda. (Vacinas Manguinhos), Rua Licínio Cardoso, 91 T. 28-9966 — 48-4762. C. Postal 1420.
VIBRADORES PARA CONCRETO
Ansalvasco Comércio e Indústria S. A., Visconde Inhaúma, 37. T. 23-3190.
VOLTÍMETROS
Paulo Mayer, Av. Erasmo Braga, 227 - 8º, s. 811 - T. 52-5863.

Em estoque
CHAVES DE PROTEÇÃO
PARA MOTORES ELÉTRICOS
de 10 até 250 amperes
PAULO MAYER
MATERIAL ELÉTRICO
Av. Erasmo Braga, 227 - 8.º - s. 811
Tel. 52-5863 — RIO DE JANEIRO

REGULADORES ULTRA-RÁPIDOS DE TENSÃO

Vendas
BROWN, BOVERI S/A
(REPRESENTAÇÕES)
RIO - Av. Erasmo Braga, 227 - 9.o
Fone 52-0764/66

AMIGO PINTOR USE TINTAS PROBAL

PROBAL COMÉRCIO E INDÚSTRIA S. A.
TINTAS ★ VERNIZES ★ SOLVENTES
RIO DE JANEIRO
ESC.: AVENIDA RIO BRANCO, 181 - 15.º AND. - S/ 1504 - TELEFONES 52-0488 52-2509
DEP.: RUA CUBA, 156 - PENHA - D. F. - FABR.: CABUÇU (EST. DO RIO)
TELEGRAMAS: "PROBASICOS"

EMERICO Estudio Fotográfico Necessita de agenciadores (as) para serviço externo pondendo ganhar ótima comissão. Apresentar-se rua Carvalho Mendoza. 12-B. Copacabana de 10 às 13 e de 15 às 19 horas. (13615) 55

REFORMAS — Consertos — Vistorias — Fiscalizações — Engenheiro Civil executa modicamente. Consultas sem compromisso para Caixa Postal da Lapa n.º 85 — Nesta.

COMPANHIA Brasileira de Petróleo "GULF" precisa, urgentemente, de competente esteno-datilógrafa em Português-Inglês, para serviços temporários de 3 meses aproximadamente. — Rua São José, 90 — 19.º andar — Seção do Pessoal. (14713- 55

SENHORA franceza falando três idiomas oferece-se para gerente de hotel — Telefonar depois das 17,30 horas para 37-4358. (14694) 55

ADMINISTRADOR — Grande Companhia em intenso desenvolvimento necessita admitir em seu "staff", administrador para trabalhar em estreita colaboração com a direção. Pretende-se pessoa largamente experiente, conhecedora das modernas técnicas administrativas, culta, de boa apresentação, de preferencia formada, com menos de quarenta anos. Posição de largo horizonte. Carta de proprio punho, expondo condições, especificando motivações, descrevendo "curriculum", precisando referencias e pretensões. Todo o sigilo. — Resposta para a portaria deste jornal. 22335. (22335) 55

DAMA DE COMPANHIA — Senhora portuguesa, independente, procura colocação, em casa de pessoa só. — Respostas por favor para a Caixa dêste jornal, n.º 18362. (18362) 55

SECRETARIA - DATILOGRAFA — Precisa-se, experiente para escritório de advogado, Praça Mahatma Gandhi, 2 — 11.º andar — Sala 1.107. — Edifício Odeon. (18361) 55

EUROPEU, falando várias linguas, mordomo, cozinheiro, choffer, com visto permanente para os EE. UU deseja trabalhar com familia que viajar para êsse país. — Atualmente trabalha com familia americana — Dá-se melhores referências. — Chamar Wadim — Tel. 47-0172. (26191) 55

PRECISA-SE de um senhor de meia idade, aposentado, que queira trabalhar em uma organização tradicional, exige-se informações detalhadas — Cartas para João Mello. — Avenida Graça Aranha, 226 — 2.º andar. (14687) 55

MOÇAS — Precisa-se de moças de boa aparência para o serviço de balcão. — Tratar à Avenida Nossa Senhora de Copacabana, 583. (26432) 55

PRECISA-SE um (a) auxiliar para todo o serviço de escritório, tratar à Rua da Assembléia 38, s. 303 das 11 às 12 hs. (25509) 55

CONTADOR que conheça sistema Remington de contabilidade e todos os serviços de escritório, precisa-se com bastante prática, para chefiar escritório de importante firma. — Paga-se bem. — Cartas para a redação dêste jornal n.º 25446, dando pretensões, prática que possue e firmas onde trabalhou. (25446) 55

DATILOGRAFO

Precisa-se de um com experiência à CIA. NACIONAL DE MATERIAIS DE CONSTRUÇÃO, à Av. Graça Aranha, 182, 3.º andar. Tratar com Dr. Israel. (18231) 55

BORDADEIRA

Oferece seus serviços para Atelier ou para bordar, mesmo em casa. — Cartas por favor, ao n.º 44.237 neste Jornal. (44237) 55

VENDEDORES PRECISAM-SE;

artigo de ótima aceitação. Tratar Av. Prado Júnior, 150, Loja A. (24134) 55

COSTUREIRA

Precisa-se de uma que saiba lidar com estofos. — Tratar Rua Haddock Lobo 373-B. Tels.: 28-9766 - 34-0124. (12423) 55

VENDEDOR — MOVEIS

Oferece-se elemento credenciado para móveis finos. Marcar entrevista pelo Tel.: 48-4405, Sr. AGUIAR. (22420) 55

GOVERNANTE

Precisa-se para menina de um ano. Paga-se bem, de acôrdo com os conhecimentos e prática. Exigem-se referências. Tratar à Rua Gustavo Sampaio 411, Ap. 501. — Telefone 37-6375 (20534) 55

BOM RAPAZ OU MOÇA

Com alguma prática de escritório, datilografo (a) e noções de alemão e português, procura-se. Apresentar-se com referências e documentos à Rua Visconde Inhaúma 134, Sala 522-523. (16658) 55

SRS. ADVOGADOS

Estudante de Direito, cursando o 5.º ano, oferece-se para trabalhar em escritório de advocacia, das 13,30 horas em diante. Telefonar para 48-3839, de 8 às 12 horas. Chamar BRITO. (26221) 55

IMÓVEIS — CORRETOR (ES) OU (AS)

Precisamos mesmo com pouca prática, para trabalho por equipe, que dê referências, tratar com EDSON GUEDES, Rua Uruguaiana, 118, S. 503 das 9 às 12 horas, e Av. Copacabana, 683, 7.º andar, grupo 702, das 14 às 18 horas. (22536) 55

VENDEDOR (PARTE)

Procura-se vendedor que já está visitando oficinas de automóveis para diversas Zonas do Distrito Federal. — Apresentar-se com documentação — Av. Almte. Barroso 2, Sala 1404, depois das 15 horas. (24274) 55

AUMENTE O SEU ORDENADO

Trabalho distinto e compensador, para qualquer idade ou sexo, sem horário. Mais informações, à Avenida Almirante Barroso, 91, 5.º andar, Sala 505. (24340) 55

Criados

ARRUMADEIRA — Precisa-se em casa de familia de tratamento. Tratar à Av. Ruy Barbosa, 830, apto. 1002. Paga-se bem. Exigem-se referencias. (21464) 53

BABÁ' — Precisa-se para cinco crianças, de babá, que dê referencias. Ordenado 2.000,000 (dois mil cruzeiros). Saida todas as semanas. Rua Marquês de São Vicente, 293 Gávea. (24406) 53

COPEIRA - ARRUMADEIRA — Precisa-se para apartamento de 3 pessoas, de copeira e arrumadeira, de preferencia que queira ir para Petrópolis no verão. Tendo saida de 15 em 15 dias com passagens pagas. No Rio, saida aos domingos. Rua Marquês de São Vicente, 429, apto. 18 Gávea. (24329) 53

EMPREGADA — Casal sem filhos, em apartamento pequeno, procura empregada para todo o serviço. Horário das 8 às 3 horas — Ordenado Cr$ 800,00. Exigem-se referencias. Tratar Rua Cosme Velho, 1061 apto. 201. Ponto final de condução. De 2a. feira em diante. (25361) 53

BABA' — Precisa-se de moça branca, com alguma prática. Paga-se bem. Exigem-se referencias. Tratar à Av. Ruy Barbosa, 830, apto. 1002. (21463) 53

COZINHEIRA - GOVERNANTE — Precisa-se para uma pessoa e para todos os serviços. Otimo emprego bom, quarto de empregada c/ rádio e maquina de costura. Leme, Rua Gal. Ribeiro da Costa, 114, apto. 802. Posto I. (20532) 53

EMPREGADA para todo serviço, precisa-se, que saiba cozinhar trivial fino. Exige-se carteira e referências e que durma no emprêgo. Paga-se Cr$ 2.000,00. Rua Ronald de Carvalho, 21, apto. 63. Copacabana (Lido), pôsto 2. (14512) 53

CASAL ESTRANGEIRO procura empregada para todo serviço. Deve ser moça limpa, agradavel, boa cozinheira. Paga-se até 1.800 cruzeiros. Av. Ruy Barbosa 636, apto. 1108. (22309) 53

PRECISA-SE em Copacabana de cozinheira para casa de tratamento — Paga-se bem — Rua Saint Roman 325 — Entrar por Francisco Sá — Telefone 27-8576. (20622) 53

COZINHEIRA — Precisa de uma boa cozinheira a Av. Vieira Souto 8, apto. 301. Ipanema — Telef. 47-1918. (20601) 53

PEQ. FAMILIA ESTRANG. — Precisa empregada com Ref. D. Irene — Av. Copacabana 656 — Apto 802. (20576) 53

FAMILIA PEQUENA — Precisa empregada que saiba cozinhar e passar bem, à R. Dias da Rocha, 44 — Apto. 502 — Copacabana. (20602) 53

EMPREGADA — Precisa-se, para casa de pequena familia, dormindo fora. Paga-se bem. Rua Hermenegildo de Barros, 179, apto. 301. Santa Teresa. (17439) 53

PRECISA-SE de cozinheira para familia americana — Documentos exigidos — Tratar à rua Barão de Jaguaribe 319 — Ipanema. (14737) 53

COZINHEIRA — Precisa-se de trivial fino. Nacional ou estrangeira e que durma no aluguel. Casa de 3 pessoas. Rua General Urquiza, 106, Leblon. (24150) 53

GOVERNANTE — Precisa-se de uma pesssoa, de preferência estrangeira, para cuidar de uma menina de quatro meses. Exige-se referências - Bom ordenado. Tratar à Rua Adolfo Lutz, 89 - Tel. 47-6764. (23382) 53

COZINHEIRA — Precisa-se de fôrno e fogão para casa de pequena familia no Leblon. E' necessário prática, que lave pequenas roupas e apresente referências. — Telefonar para 47-2835. — Ordenado: Cr$ 2.000,00. (14744) 53

ARRUMADEIRA — Copeira — Precisa-se de uma arrumadeira-copeira para casal. Preferência portuguêsa tendo boa prática — Paga-se muito bem. Favor. — Chamar para 46-0307. (22427) 55

COZINHEIRA — Precisa-se de uma, que seja limpa e asseada, p/ casa de alto tratamento. Tratar na Rua Marechal Marques Porto n.º 15 (Tijuca). Pedem-se referencias. Paga-se bem. (16664) 53

PRECISA-SE de uma empregada para arrumar e copeirar para familia de 4 pessoas. Pede-se referencias. Tratar à Rua Silveira Martins, 116, ap. 604, Catete. (17440) 53

BABÁ' — Casa de alto tratamento procura babá para criança de dois meses. Paga-se bem. Telefonar 25-6161 depois de 11 horas (05957) 53

COZINHEIRA — Precisa-se para uma só pessoa. Paga-se bem. — Tratar Av. Atlantica 3370 — 7.º andar. (24237) 53

GOVERNANTA — Procura-se para duas crianças, paga-se bem. — Tratar a Rua Domingos Ferreira, 28 apto. 701. (25332) 53

COZINHEIRA — Precisa-se para pequena familia, que durma no aluguel, para cozinhar trivial variado. Ordenado Cr$ 1.500,00. — Exigem-se referencias. Tel: 27-8669 Ipanema. Rua Barão de Jaguaribe 331. (25335) 53

OFERECE-SE cozinheiras, arrumadeiras, lavadeiras, babás e governantas com referências. — Procurar de segunda a sábado — Tel. 42-6967. (21436) 53

PRECISA-SE de empregada que durma em casa de familia, cozinheira ou ajudante — M. S. Vicente, 317 — Apto. 202 — Gávea — Tel. 47-6276. (16802) 53

EMPREGADA — Precisa-se de uma para todo o serviço, que saiba cozinhar, somente para um casal. — Pede-se referências — Tratar na Rua Almte. Alexandrino, 767 — Casa 4 — A partir de segunda-feira. — Paga-se bem. (18327) 53

EMPREGADA — Procura-se limpa e educada para cozinhar e arrumar em apartamento de casal — Favor apresentar-se segunda-feira, à Rua Farani, 61 — Apto. 314 — Botafogo. (24356) 53

COZINHEIRA E COPEIRA — Familia americana precisa de boa cozinheira de forno e fogão e copeira, com experiência. — Jardim Botânico. — Tratar pelo telefone 42-4000 — Ramal 141, chamar dona LILA, de segunda-feira em diante. (20660) 53

PRECISA-SE de uma copeira. — Ordenado Cr$ 1.000,00. — Tratar à Rua Figueiredo Magalhães, 105 — Apto. 904 — Copacabana. (18369) 53

PRECISA-SE

Empregada para ajudar a todos os serviços em casa de pequena familia. Pede-se referencias. Paga-se bem. Av. Engenheiro Richard 61. Grajaú. (12531) 53

PRECISA-SE

Cozinheira Fôrno e Fogão. Paga-se bem, pequena familia. Tratar a Avenida Engenheiro Richard, 61. Grajaú. (12532) 53

COZINHEIRA

PRECISA-SE com referências. Rua Domingos Ferreira, 66, Ap. 402 — Copacabana. (21381) 53

VIAJANTES — PROPAGANDISTAS

Conceituado laboratório de especialidades farmacêuticas necessita de elementos ativos para as zonas: Oeste, Sul e Mata de Minas Gerais, conhecedores do ramo e das zonas. Exigem-se referências. Rua Barão S. Francisco, 54 — Andaraí. (21356) 55

VIAJANTES

Firma tradicional de ferragens, máquinas, artigos para laticinios, etc., procura elementos ativos, de capacidade comprovada, para diversas zonas. Cartas com pretensões e detalhes, inclusive nacionalidade, idade, firmas em que tenha trabalhado, etc., para a portaria dêste jornal sob n. 21366. Guarda-se absoluto sigilo. (21366) 55

EMPREGOS DIVERSOS

CONTADOR

De ótimas referências e capacidade, oferece seus serviços ao comércio ou indústria, para escritas avulsas e Rep. Públicas em geral. Entende-se com sr. Moreira, de 13 às 17 horas, pelo tel. 32-7096. (14627) 55

Tuechtiger Buerojunge Oder Maedchen

Mit einigen bueroerfahrungen und schreibmaschine sowie mit kenntnissen der deutschen und portugiesischen sprache. Vorzustellen mit referenzen und dokumenten — Rua Visconde Inhaúma 134 — Salas 522/523. (16657) 55

Engenheiro ou topógrafo

Grande Companhia Imobiliária precisa pessoa experiente para serviços de loteamento, na base de bom ordenado mensal. Pede-se apresentar serviços executados. Cartas para caixa n. 20567 na portaria dêste jornal. (20567) 55

Italiano, Técnico Textil, com longa prática organizadora em fiação e tecelagem oferece-se. Ofertas por obséquio para portaria dêste jornal n.º 17445. (17445) 55

ESTENO-DACTILÓGRAFA

Procura-se boa datilógrafa com prática de escritório e alguma prática de taquigrafia. Não trabalha sábados. Escrever à caixa dêste jornal, descrevendo habilitações, experiência, salário desejado, idade. (39106) 55

CORRESPONDENTES

Firma importadora de máquinas e ferramentas, procura os seguintes correspondentes de redação própria, devendo ser bons dactilógrafos:

INGLÊS
INGLÊS E ITALIANO
ITALIANO.

Exige-se profundo conhecimento dos idiomas. Cartas indicando pretensões, etc., para o n. 49917 na portaria dêste jornal. (49917) 55

The right man for you!

Foreigner, many years in Brazil, single, cultured, able to take responsabilities, fluent in english, sound knowledge french and german, office work, commercial training, seeks position as secretary-assistant, supervisor, interpreter, sales or any other kind of full time. Employment. Reasonable salary. Please phone sr. Antônio 32-2088, Rua Riachuelo, 241. (26337) 55

CHEFE DE ESCRITÓRIO

Para chefiar escritório de importante firma de produtos alimenticios. Necessário ter redação própria, conhecimentos gerais de leis trabalhistas, faturamento, fôlhas de pagamento, sistema Ruff, etc. Cartas do próprio punho, indicando experiência, referências, idade e pretensões para a Caixa Postal n. 1170 — Rio. Guarda-se absoluto sigilo. (16824) 55

PROCURA EMPRÊGO

Brasileiro, 27 anos, solteiro, conhecendo serviços gerais de escritório, cobrança bancária, propaganda e promoção de vendas, de fértil imaginação, dinâmico e de iniciativa, c/ sólidos conhecimentos de inglês comercial, procura colocação. Pode viajar. Tratar com o sr. Muniz — Fone 47-3289, segunda-feira, de 14 às 16 horas. (24281) 55

VENDEDORES (AS)

Firma tradicional desta praça necessita de elementos de ambos os sexos que queiram vender artigos de grande aceitação a domicilio num plano revolucionário de vendas com ótimas comissões. Os interessados queiram procurar no nosso departamento de vendas o sr. Julião ou sr. Raul, das 9,00 às 12,00 e das 15 às 18 horas, Rua do Catete n. 137. (21425) 55

PORTEIRO

Firma imobiliária necessita, que dê referências, sem filhos, idade 30 a 40 anos, prática de minimo 4 anos de portaria de edificio, apresentar-se sòmente na segunda-feira, dia 10 de outubro, na Rua Marquês de Abrantes n. 37, sala 102. (16798) 55

CORRETOR (A)

Firma imobiliária necessita, de 25 a 30 anos, boa apresentação, que conheça alemão, para trabalhar meio expediente ou horário integral. Apresentar-se Rua Marquês de Abrantes n. 37, sala 102, marcando hora pelo telefone 45-7588. (16797) 55

ENGLISH CORRESPONDENT

Experienced in Handling Foreign Mail, perfect in english, required by import company — Apply to n.º 14668 c/ o this paper. (14668) 55

Auxiliar de escritório

Precisa-se de moça, brasileira, datilógrafa com prática de serviços gerais de escritório, para trabalhar em firma importante. Cartas dando idade, instrução, habilitação e salário desejado para a Caixa 18164 dêste jornal. (18164) 55

Técnico Máquinas I. B. M.

(HOLLERITH)

Companhia particular necessita de técnico em equipamento I.B.M., com prática e qualidades para futura chefia. Lugar de futuro. Será guardado sigilo — Cartas para o n.º 24303 na Portaria dêste jornal. (24303) 55

SECRETÁRIA

Firma importadora precisa moça com boa aparência, com minimo dois anos prática de serviços gerais de importação e exportação. Capaz de trabalhar independente, com redação própria e com preferência. Conhecimento de inglês ou alemão. Tel. 23-3212, sr. Carlos. (25329) 55

CONTADOR

com prática de contabilidade industrial e custos de produção. Precisa-se urgente. — Propostas dizendo idade tirocínio e referências para a Caixa Postal 156 — Rio. (14712) 55

VENDEDORES

Precisam-se de vendedores. Tratar na Rua México 74, sala 710. (21415) 55

DESENHISTA

TÉCNICO SILK-SCREEN

Inglês, 40 anos, 6 anos no Brasil, procuro posição de responsabilidade. Desenhista com muita prática no ramo publicidade. Fabricação própria filmes celulose e foto-stencil. Respostas à caixa n. 25227 neste jornal. (25227) 55

ALTER EGO

Cavalheiro com a maturidade de sessenta anos e a capacidade de trabalho de quarenta, de aspecto distinto e cultura vasta e eclética, falando fluentemente português, italiano, inglês e francês, oferece-se como "outro eu" (alter ego) a pessoas ou firmas que tenham interêsses na Capital Federal, para representá-las como elas mesmas fôssem em negócios, encargos, etc., que reclamassem a sua presença constante. Dá as mais amplas referências e garante sigilo acêrca das propostas recebidas. Cartas para "ALTER EGO", a. c. Agência Central do "Correio da Manhã" — Rua Assembléia n. 109 — Rio de Janeiro. (12499) 55

CORRESPONDENTE

Precisa-se, que seja competente, com iniciativa e redação própria, para trabalhar na seção de cobranças de importante companhia situada em Bonsucesso. Cartas de próprio punho para a portaria dêste jornal, indicando a experiência e ordenado pretendido n. 20583. (20583) 55

LABORATÓRIO DE PRODUTOS FARMACÊUTICOS

PROCURA VENDEDORES

de primeira ordem, para produtos farmacêuticos vendidos com propaganda popular intensiva. Excepcional oportunidade para pessoa capaz e experimentada no ramo. Apresentar-se com todos os documentos, na Rua Santa Luzia n. 799 - 12.º andar - G. 1203/4. Procurar sr. Waldyr, das 8 às 10 horas. (22330) 55

TÉCNICO ESTRANGEIRO

com grande prática em organização industrial e comercial (auditor, promotor de vendas) no Brasil e na Europa, falando vários idiomas, iniciativa própria, instrução superior, procura cargo de responsabilidade, p/f cartas p/êste jornal sob o n. 13599. (13599) 55

REPRESENTANTE

Procura-se representante para Companhia Americana de especialidades medicinais — Cartas à Caixa n.º 24280, dêste jornal. (24280) 55

TRATORISTAS

Emprêsa de vulto precisa de quatro tratoristas com experiência em Euclid, para trabalhar no Território Federal do Amapá em região saudável e provida de condições de higiene e confôrto. A alimentação e moradia serão dadas pela emprêsa. Limite de idade 45 anos.

Apresentar-se à Avenida Presidente Vargas, 290 — 9.º andar — sala 917. (18163) 55

IMPORTANTE ORGANIZAÇÃO precisa de VENDEDORES desembaraçados, oferecendo-lhes as possibilidades de ganhar Cr$ 20.000,00 por mês. — Trata-se de empregos que oferecem uma posição atual estável e brilhantes perspectivas no futuro. — Dirija-se à Av. General Justo, 275 — Entrada 13 — Sala 802. (22314) 55

PROMOÇÃO DE VENDAS

Firma americana oferece ótima oportunidade para elementos ambiciosos de 21 a 25 anos que desejam iniciar-se na carreira de vendedor. Curso completo de treinamento. — Ordenado inicial durante estágio de treinamento Cr$ ..... 4.000,00 — Bonificação, prêmios e ajuda de custo. Apresentar-se Av. Rio Branco, 14 — 6.º andar, às 9 horas — Segunda-feira. (22419) 55

BALCONISTAS

Firma especializada em ferramentas, solda e máquinas operatrizes para indústria metalúrgica, precisa de elementos para o cargo acima, com prática do ramo. Exigem-se referências. Quem não estiver em condições é inútil se apresentar. Tratar com o sr. Rubens, das 14 às 16 horas, à rua Frei Caneca, 47. (48565) 55

MECÂNICO TÉCNICO AUTOMÓVEIS AMERICANOS

Com longa prática de "chefia Oficina", aceita lugar de responsabilidade para trabalhos, em grande organização. Proposta para portaria dêste jornal, à Cx. 48973. (48973) 55

VENDEDOR PRACISTA

Procura-se vendedor para ferramentas e acessórios de ar comprimido, dando-se boa remuneração mensal e comissão. Dirigir-se por carta à caixa n. 18224 desta fôlha, dando idade e experiência. (18224) 55

DACTILÓGRAFA

Grande organização precisa de uma moça com boa aparência e com prática de dactilografia. Não se trabalha aos sábados. Emprêgo de grandes possibilidades. Favor não se apresentar quem não estiver em condições. Av. Rio Branco n. 114 - 15.º andar. (18235) 55

VENDEDOR

Grande indústria metalúrgica procura vendedor para esta praça, com grandes experiências no ramo de utensílios domésticos. Apresentar-se à Rua México, 21 - 6.º and., grupo 602, das 9 às 12 hs. (20609) 55

MOÇA, ÓTIMA DACTILÓGRAFA,

Correspondente inglês x português, tendo prática de secretariado, falando perfeitamente o inglês, oferece. Cartas para o n.º 22547. (22547) 55

AUXILIAR DE ESCRITÓRIO

Fábrica de confecções precisa de moça jovem e boa aparência para serviços de escritório e prova de modelos. Tratar à Av. Brasil, 6987. (22568) 55

FÁBRICA BIJUTERIA PRATA

Precisa-se de vendedor jovem, relacionado com joalherias e lojas do ramo. Cartas indicando idade, referências e pretensões para o n.º 22503 na portaria dêste jornal. (22503) 55

MECÂNICO OU ENGENHEIRO

Precisa-se de Técnico conhecedor e hábil para dirigir fábrica de fogões para gás engarrafado. Informar por carta pretensões e firmas onde trabalhou para caixa do jornal n.º 24296. (24296) 55

DESENHISTAS

Precisa-se de profissionais técnicos para emprêsa de material elétrico em fase de desenvolvimento. Ordenados e possibilidades de progresso atraentes. Ofertas, com todos os esclarecimentos e pretensões, deverão ser dirigidos a êste jornal, caixa n.º 24318. (24318) 55

CHEFE DE ESCRITÓRIO

Senhor português, instrução secundária, 41 anos idade, idôneo, radicado na capital há quatro anos, com bastante experiência de todos os serviços de escritório, gerência ou administração, deseja colocação em firma de movimento. Ainda está empregado. Resposta a êste jornal ao n. 25455. (25455) 55

Aplique bem sua atividade

* Se você tem bom nível de instrução, boa apresentação e facilidade de expressão, verá sua atividade bem remunerada.
* Pagamos boas comissões.
* Retiradas garantidas mínimas de Cr$ 6.000,00 aos que atinjam efetividade.
* Retiradas complementares bimestrais para os que ultrapassarem as cotas mensais mínimas.
* Estágio probatório prático.
* Não se exige tempo integral.
* Idade mínima 25 anos.
* Contacto com clientes selecionados, trabalhando em INFORMAÇÕES COMERCIAIS.

Para informações dirigir-se à EDAP-EDITORA S. A. (Diretor-Presidente — FERNANDO CHINAGLIA) — Avenida Presidente Vargas, n.º 463 — 14.º — s/ 1404 — amanhã às 15 horas. (25398) 55

Gerente geral de vendas

Antiga firma desta praça, com Departamento de vendas por atacado e varejo, de Aparelhos elétricos, Eletricidade, Bicicletas e etc., procura pessoa com prática e capacidade para assumir a gerência geral de vendas. Resposta confidencial por carta com referências de capacidade e idoneidade, incluindo remuneração desejada, para a portaria dêste Jornal, n.º 25366. (25366) 55

Choferes de caminhões basculantes

Emprêsa de vulto precisa de quinze choferes de caminhões basculantes, para trabalhar no Território Federal do Amapá em região saudável e provida de condições de higiene e confôrto. A alimentação e moradia serão dadas pela emprêsa. Limite de idade 45 anos.

Apresentar-se à Avenida Presidente Vargas, 290 — 9.º andar — sala 917. (18165) 55

Gerente de importação

Firma legalizada no ramo de Ferragens, dispondo de boa rêde de Representantes, parada por impossibilidade da importação do seu artigo-base (Cutelaria Francesa) e por falta do seu elemento pessoal (gerente), procura pessoa habilitada que queira colaborar ou, preferentemente, associar-se — Capital disponível Cr$ ..... 2.000.000,00 — Pede-se dirigir-se à Caixa n.º 22307 dêste jornal, mencionando condições, referências etc. — Sigilo absoluto. (22307) 55

REPRESENTAÇÕES

Pessoa de grande experiência, dispondo de clientela, civil, militar e naval, hábil organizador, procura capitalista para organizar escritório de representações. Já representa indústrias paulistas e americanas, possuindo relações com fábricas européias. Assegura bons resultados. Oferece diversas vantagens valiosas. Otimas informações. Discreção absoluta. Cartas sob "ENGENHEIRO" à Caixa Postal 2226, nesta. (22312) 55

EMPREGOS DIVERSOS

PLANEJAMENTO

Organização – Pessoal – Material

Importante Organização Industrial de Petróleo procura elementos de categoria, com sólida experiência em trabalhos de planejamento em Emprêsas de grande porte, para trabalhar nos órgãos "STAFF" de organização pessoal e material. Cartas de próprio punho, especificando experiência, nacionalidade, idade, estado civil, pretensões, fontes de referências, cursos especializados, diplomas e conhecimentos de línguas estrangeiras, para a portaria dêste jornal n.º 26008.

(26008) 55

CHEFE DE VENDAS

Firma estabelecida com máquinas, ferramentas e acessórios para oficinas mecânicas e industriais, admite elemento de comprovada capacidade e com amplo conhecimento do ramo.

Tratar com o sr. Rubens, das 14 às 16 horas, a rua Frei Caneca, 47. (48566) 55

CAIXA

Senhora estrangeira, falando português, procura serviço em cargo de confiança. Oferece fiança e referências. Cartas sob n.º 26088 neste jornal. (26088) 55

CONTADOR

Precisa-se com prática vendas loteamento terrenos. Cartas indicando idade, estado civil e pretensões para a Caixa n.º 21.447 dêste Jornal. (21447) 55

ATENÇÃO

MAIS DINHEIRO

Companhia idônea aceita pessoas de ambos os sexos e de boa aparência para serviço bem remunerado, com liberdade de horário. Ótima oportunidade para funcionários públicos, oficiais reformados e pessoas que disponham de algumas horas diàriamente. Não é capitalisação nem publicidade. Dá-se a necessária assistência técnica e ajuda de custo. Possibilidade de ganhar mais de Cr$ 12.000,00 mensais. Tratar à rua São José, n.º 90, 2.º pavimento, com o Inspetor de plantão. — E' favor trazer êste anúncio e uma fotografia 3 x 4. (15822) 55

Rapaz recem-chegado da Europa formado em dactilografia nos EE. UU., possuindo amplos conhecimentos do Alemão e do Inglês e grande experiência dos mais variados serviços de escritório oferece seus serviços para ensinar e fazer traduções dos referidos idiomas, aceitando tarefas por contrato — Falar com o Sr. Roberto pelo telefone 47-3377 diariamente das 8 às 14 horas. (39189) 55

Torneiro e Frezador

Emprêsa de vulto precisa de 1 (um) torneiro e frezador para trabalhar no Território Federal do Amapá em região saudável e provida de condições de higiene e confôrto. A alimentação e moradia serão dadas pela emprêsa. Limite de idade 45 anos. Apresentar-se à Avenida Presidente Vargas n. 290 - 9.º andar — Sala 917. (18166) 55

MECÂNICOS

Emprêsa de vulto precisa de cinco mecânicos Diesel, para trabalhar no Território Federal do Amapá em região saudável e provida de condições de higiene e confôrto. A alimentação e moradia serão dadas pela emprêsa. Limite de idade 45 anos. Apresentar-se à Avenida Presidente Vargas n. 290 - 9.º andar — Sala 917. (18161) 55

AUDITOR CHEFE

Salário: Cr$ 15.000,00

Grande organização industrial de petróleo necessita, para ocupar o cargo de auditor chefe (contabilidade), de profissional de comprovada experiência e com todos os requisitos inherentes à função. Cartas do próprio punho especificando experiência, nacionalidade, idade, fontes de referência, cursos especializados, diplomas e conhecimentos de idiomas estrangeiros para a portaria dêste jornal sob o n.º 14681. (14681) 55

Auxiliar de Treinamento

Companhia americana oferece oportunidade para elemento que preencha os seguintes requisitos: idade 23-28 anos, brasileiro nato, base de instrução: técnica ou superior, conhecimento de motores de explosão (gasolina e diesel) e da língua inglêsa — O elemento selecionado será treinado no setor para o qual se destina, colaborando posteriormente no desenvolvimento de programas de treinamento, elaboração de instruções, contrôle de aprendizes, normas e métodos de segurança industrial — Salário inicial: Cr$ 9.000,00. Semana de 5 dias. Boas possibilidades de progresso no âmbito da organização da Companhia — Carta com detalhes de idade, instrução, fotografia etc. para a Caixa n.º ..... 22393 na portaria dêste jornal. (22393) 55

PROCURA-SE

ASSISTENTE COMERCIAL

brasileiro, para atividade administrativa (negócios de importação) com prática suficiente no ramo e bons conhecimentos da língua alemã. Remuneração conveniente, condições de trabalho agradáveis e lugar de futuro.

SIEMENS DO BRASIL

Companhia de Eletricidade

DEPARTAMENTO DO PESSOAL

Av. Presidente Vargas, 409 — 2.º andar

(14645) 55

REPRESENTANTE

RAMO FERRAGENS PARA CONSTRUÇÃO

Indústria paulista, especializada em ferragens para esquadrias, necessita de representante conhecedor do ramo, à base de comissão. Cartas para EUREKA — Rua Barão de Itapetininga, nº 140 — 2.º andar — Conjunto 24-A — São Paulo. (39101) 55

Firma industrial necessita de operários especializados em acabamento de ônibus — Apresentar-se munidos de documentos à Rua Coronel Almeida, 53 — Piedade. (54908) 55

DACTILÓGRAFA

Importante Companhia precisa de dactilógrafa com perfeito conhecimento de ortografia. Tratar à Rua Uruguaiana, 118 — 9.º andar. (22464) 55

VENDEDORES

Precisa-se de bons vendedores. Apresentar-se à Rua Evaristo da Veiga, 35 — 17.º andar — Conjunto 1.717.

(48561) 55

GRANDE FIRMA INDUSTRIAL PROCURA

Auxiliar de Contabilidade

Prefere-se moço, até 30 anos, que fale alemão. Bom ordenado. Sábados livres. Lugar de futuro. Apresentar-se com referências na Rua Senador Dantas, 80 — Sala 1.008, das 9 às 11 e das 2 às 5 horas. Falar com o Sr. Gunter. (26156) 55

FERRO — METAIS E CIMENTO

VENDEDORES

Conceituada firma desejando aumentar seu corpo de vendedores, procura 2 (dois) novos elementos com amplo conhecimento do ramo — cartas de próprio punho para Caixa Postal n.º 5271 — Máximo sigilo. (21451) 55

Importante firma industrial necessita de elementos práticos, em carroçarias de ônibus, como sejam :

Serralheiros
Soldadores elétricos
Ajustadores
Eletricistas oficiais
Batedor de chapa e funileiro

Apresentar-se munido com documentos, á RUA CORONEL ALMEIDA, 53 — Piedade. (54910) 55

Ocupações de Alto Nível Intelectual, Social e Econômico

oferecem-se a brasileiros com instrução colegial ou superior, de boa aparência e educação, tendo os seguintes característicos:

1 — *Idade entre 21 e 25 anos. Curso científico ou de contabilidade. Carreira abrangendo rodízio em vários departamentos ou especialização contábil. Experiência prévia não exigida. Salário entre Cr$ 5.000,00 e Cr$ ... 7.000,00.*

2 — *Idade entre 25 e 30 anos. Instrução mínima colegial, de preferência superior (direito, filosofia, ciências econômicas). Experiência administrativa desejável. Salário entre Cr$ 8.000,00 e Cr$ 12.000,00.*

3 — *Idade entre 25 e 30 anos. Instrução superior, de preferência ciências econômicas. Bons conhecimentos de inglês, facilidade de expressão. Experiência administrativa ou especialização no campo de pesquisas econômico-financeiras. Cargos de chefia em vários departamentos, contabilidade, relações públicas, industriais, etc. Salário entre Cr$ 13.000,00 e Cr$ 18.000,00.*

Os interessados podem se apresentar, dias úteis, entre 14 e 16 horas, à Avenida Franklin Roosevelt 194 – 5.º – grupo 505 (Depto. Pessoal, Dna. Elizabeth) — Não se atende por telefone. Todos os cargos exigem horário integral. Consideram-se também pedidos por carta do próprio punho, acompanhada de currículo, escrito a máquina, e de fotografia recente.

(41613) 55

DESENHISTA

Precisa-se de desenhista de máquinas e estruturas metálicas, para lugar de futuro. Escrever para a Caixa Postal 1789.

(24997) 55

Capatazes de Nivelamento de Terra

Emprêsa de vulto precisa de dois capatazes de nivelamento de terra, para trabalhar no Território Federal do Amapá em região saudável e provida de condições de higiene e confôrto. A alimentação e moradia serão dadas pela emprêsa. Limite de idade 45 anos. Apresentar-se à Avenida Presidente Vargas n. 290 - 9.º andar - sala 917. (18162) 55

Copiador — Fotográfico

Precisa-se de um rapaz com muita prática para trabalhar no laboratório fotográfico dêste jornal. Av. Gomes Freire n. 471 - 4.º andar. (38690) 55

AVISO

A IBM WORLD TRADE CORPORATION comunica que será realizado, em breve, um curso para técnicos de manutenção de seu equipamento (Máquinas Eletrônicas de Contabilidade), sendo necessário, para inscrição nesse curso, o seguinte: possuir curso Científico, ou seu equivalente (escolas técnicas profissionais ou industriais), ter mais de 18 e menos de 26 anos de idade, boa aparência e educação, sujeitar-se a trabalhar em qualquer parte do país. São exigidos no ato da inscrição, os seguintes documentos: carteira profissional, certificado de reservista e diploma de curso, inclusive três fotografias 3x4. Os candidatos aprovados no teste de admissão, serão imediatamente admitidos, com salário inicial de Cr$ 5.000,00.

Os interessados deverão apresentar-se ao Escritório da IBM World Trade Corporation, situado à Av. Presid. Vargas n. 642, 4.º andar, sala n. 403, no horário de 16 às 18 horas. (22311) 55

ANIMAIS

COCKER SPANIEL americano — Vendem-se filhotes negros com 1 mês e 2 meses de idade. — Preço a partir de Cr$ 2.500,00. — "Canil Paradise", Avenida Edson Passos 5029 — Alto Boa Vista — Fone 38-5976. (23301) 63

COCKER SPANIEL americano, filho de campeão, prêto, com ótimo pedigrée do Brasil Kennel Clube, deseja-cruzar com cadela da mesma raça; é necessário ter pedigrée. — Informações telef. 37-2298. (10895) 63

PASTOR ALEMÃO

O Canil Starlight participa o nascimento de uma ninhada padriada pelo campeão alemão importado Exvon Der Schleiuser. — Reservas: Dias da Cruz 183. Tel.: 29-7292. (18113) 63

GATINHOS ANGORÁS

VENDO LINDOS FILHOTES, CINZA TELEF.: 42-3568. (26403) 63

CÃES BOXER, 2 meses, filhos do campeão internacional Egerboy, vende-se, ver à Rua Buenos Aires, 87. (11551) 63

GATO SIAMÊS — Macho, dez meses, belo exemplar para criação. — Vende-se — Tel. 47-7681. (20731) 63

DINAMARQUESES — Vendem-se ótimos exemplares de 2 meses com pedigrée genealógico, filhos de pais premiados. — Tratar à Avenida Rio Branco, 114 — 8.º andar — Sala 83, fones 22-5883 e 27-4274. (14685) 63

AFGHAN HAUND, Setter inglês, vendem-se filhotes. Escola Canil Tabor, Rua Indiana, 111 — Fone 25-5492. — Aceitam-se cães para adestramento. (22610) 63

CACATUAS — Viveiros modernos. Vendem-se. Oportunidade Seal-Rio S. A. Andradas, 96-A, Esquina Mal. Floriano com o Sr. Lage. Tel. 23-5029. (54915) 63

GATO SIAMÊS — Deseja-se entrar em contacto com proprietario de gato siamês, macho, a fim de entrar em entendimentos sôbre procriação. Chamar Sr. Meca, na segunda ou têrça-feira, no tel. 28-7092. (28966) 63

VENDE-SE UMA CADELA marca Setter com 1 ano de idade. Tratar pelo telefone 27-4783. (22627) 63

CLINICA VETERINARIA — Dr. Figueiredo, tel. 58-2374. (22631) 63

PASTOR ALEMÃO — Vende-se com pedigree cinco meses, tel. 42-8216, dias úteis e tel. 21f Paquetá — Domingo, Sr. Mário. (26458) 63

VENDE-SE um cachorro Dinamarquês com 3 meses. Trata-se pelo tl. 47-4620. (26459) 63

POINTER — Vende-se lindo, cachorrinhos, netos do Bi-Campeão Trueluck's Joe. Preços razoáveis. Rua Visconde de Carandaí, 19. Jardim Botânico. Ponte de Táboas. (25481) 63

COK SPANEL — Vendem-se com 7 semanas. Pretos. Tel. 48-9073. (21475) 63

GADO LEITEIRO

Vende-se cem vacas com crias com ótima produção de leite. Facilita-se pagamento. Tratar fone 27-5467, sr. Rodrigues. (14636) 63

Pecuária

GADO HOLANDEZ

Vende-se lindas novilhas de primeira cria, dando bastante leite, próprias para sitio, na Granja da Paciência, em Niterói. Informações com o Dr. Sodré, das 10 às 12. Tel.: 22-0698 (14624) 55

REPRODUTOR JERSEY (Puro de origem)

VENDO excepcional touro, com cinco anos de idade, registrado na ACGJ, de ótima procedência. ANTÃO CORRÊIA — Tel.: 23-3226.

NOVILHAS JERSEY

VENDO um magnifico lote de 20 novilhas, de 7/8 e 15/16 de sangue, registradas no Herd-Book da raça, na sua maioria enxertadas, procedentes de um dos maiores criadores da raça. ANTÃO CORRÊA. — Tel.: 23-3226.

GADO LEITEIRO

COMPRA E VENDA permanente de garrotes, novilhas e vacas PO e PC e femeas mestiças, a partir de ½ sangue, das raças Jersey, — Guernsey, — Schwyz e Holandêsa. — ANTÃO CORRÊA, C. Postal 851, End. Teleg. "Bovinos". — RIO. (22269) 65

BARATAS PULGAS CUPIM — RATOS

Exterminação completa — Garantia 6 a 12 meses — Cupim 5 anos

RUGANI & CIA. LTDA.

RUA SÃO JOSÉ', 90 — SALA 1.205

Tel.: 22-0873.

(242691

COLCHÕES

Encarrega-se do fabrico e reforma de colchões p/ o mesmo dia p/ preços sem competidor. Mandamos mostruário a domicilio. Tel. 43-0603. Fáb. Luso-Brasileira. — Rua Santana, 100. (26155)

COMPRA-SE TUDO

Enceradeiras, Aspiradores, Máquinas, Objetos de Arte, Cristais, etc. — Casas completas. — PAGA-SE BEM.

Tels. 52-9517 e 52-9711

DIVERSOS

JOSÉ GOMES calafate encarrega-se de todos serviços de assoalho, raspa, calafeta e encera. — Tel. 32-1570. (22477) 74

CONSERTO DE AQUECEDOR, fogão, bombas, motores, enceradeiras ferro elétrico, fornecimento de caixas dágua, cisternas, chame um técnico em serviço de água, luz e gás. — Tel. 57-3229. (10395) 71

ARMARIO EMBUTIDO - Por encomenda. Revestimentos e tipos americanos. Desmontável. Varandas, estantes, Instalações comerciais e Giau. Reformas e Pinturas a Pistola. Telefones 32-0264, encarando Oliveira ou deixar recados. Oficina própria. Operário especializado no ramo. Os melhores preços. (20701) 74

SERVIÇO DE PINTURA EM GERAL. — Carpinteiro, Pedreiro, Ladrilheiro, etc. Antonio Evaristo da Silva, Rua da Passagem, 18, telefone 46-2008 Botafogo. (21468) 74

CARPINTEIROS — Instalações comerciais, varandas, divisões, giau, móveis em estilos, encarrega-se pinturas pequenas e grandes. Pedreiros, ladrilheiros, laqueação a pistola ou pincel. Orçamento sem compromisso — Fone: 43-9094 — A. CARVALHO. (10671) 74

LUSTRADOR, armações, impalhação, consêrto de móveis, estufador Lamartine, encarrega-se — Tels. 48-4352 e 38-6153. (22466) 74

LAVADEIRA — Lavo em minha casa com perfeição, 46-0403 — D. Natália. (17425) 74

SENHORA de todo respeito procura colocar-se em casa de familia católica praticante que resida em fazenda para ajudar a dona da casa na educação dos filhos inf. 47-4366. (18149) 74

CORTINAS — Estofos Rodrigues fone 25-8836. Faço cortinas de estilo moderno com ótimo acabamento. Reformo ou faço novo, sofás, poltronas, bergeres, sumieres, assentos de cadeiras, dormitórios ou sala, almofada de varanda. Estou fazendo sofá 4 lugares, 2 poltronas tipo gandola, 1 poltrona s. braços. Tenho almofadas pequenas para enfeite. Preços reduzidos. (20586) 74

PASTOR ALEMÃO

Vende-se, femea, 2½ mêses, com excelente pedigrée. Rua Igarapava, 109. Tel.: 27-2906. (25476) 63

YOUNG man, seeks person with whom to exchange ideas about American Popular Music, particularly prewar Jazz. Replies to 23502 in this paper. (25502) 74

LOJA

PNEUS NOVOS

Traspassa-se contrato de cinco anos, de ótima loja situada á Avenida Brasil, com as instalações adequadas á venda de pneumáticos, accessórios etc. Informes detalhados pelo Fone : 45-6096. Das 17 às 19 horas, com o sr. Nascimento. (48353) 74

ACETONA SHELL

Para pronta entrega, ao preço de CrS 26,40 por litro em tambor, com desconto de 3% para pagamento em 30 dias. Produto puro de procedência americana. Pedidos à Shell Brazil Limited — Rua Teófilo Otoni ,15 — 3.º — Sala 317 — Telefone 23-2128 — Ramal 107. (48961)

MÓVEIS E DECORAÇÕES

VENDE-SE 1 dormitório completo c/ 11 peças Chipandale de jacarandá por motivo de viagem. Rua Barata Ribeiro, 807/1.004. (21470) 83

VENDO grupo estofado c/capa, bom estado 2.500, quarto chipandale, menina, côr clara, c/espelho 7.000. Tel. 45-3853 das 13 às 18 horas. (24407) 83

SOUMIER — Vende-se um em estado de novo de luxo Drago. Avenida Portugal, 858 -apto. 304. Prêço 2.500,00. (21451) 83

VENDE-SE para desocupar lugar, 1 mesa e 2 armários para copa, também uma cama com colchão de crina. Tôdas as peças são laqueadas e em bom estado. Rua Paissandú, 200 - apto. 601. (25490) 83

PARTICULAR VENDE ótimas e lindas gravuras francesas, marfim, opalinas, moveis antigos de jacarandá, mesinhas francesas, tapetes, lustres Baccarat. Das 13,30 às 17,30 horas, diàriamente, exceto aos sábados. Rua Domingos Ferreira, 236 -apto. 201. (25399) 83

VENDE-SE um sofá 4 lugares azulão, tipo côndola, novo. Preço Cr$ 16.000,00. Rua Conselheiro Lafaiete, 98 -apto. 601. Tel. 47-6390. (25452) 83

VENDE-SE uma poltrona e um bergere em perfeito estado para desocupar lugar e por preço convidativo — Tratar à Rua Paula Freitas 16 — apartamento 701. (14665) 83

MOVEIS — Vende-se um biombo chinês, um movel de sala, uma mesinha, um tapete persa pequeno, uma vicunha e alguns objetos de arte. Vendo artigo fino. Ver das 13 às 17 horas no sabado ou domingo das 9 às 13 horas. Rua Correa Dutra, 47, apto. 501. Flamengo. (26091) 83

VENDO — Excelente sala de jantar Colonial com 8 cadeiras, mesa elástica, buffet, cristaleira e bar. Ver e tratar na rua Domingos Ferreira, 149, apto. 1.003, diariamente entre 14 e 19 horas. (22402) 83

VENDE-SE um consólo de ferro com bronze e mármore português, rica peça decorativa, trabalho fino e delicado, com espelho emoldurado e trabalhado. Preço Cr$ 16.000,00. — Ver e tratar à rua das Laranjeiras, 83, apto. 904. (16636) 83

VENDE-SE uma mesa de jacarandá, estilo Império, para 8 lugares; peça feita de encomenda, muito bem trabalhada, com pouquissimo uso. Preço Cr$ 10.000,00. Ver e tratar à rua das Laranjeiras n.º 83, apto. 904. (15635) 83

SALA DE JANTAR — Vende-se em imbuia maciça. Buffet-cristaleira de 2,10 m, mesa redonda elástica e dez cadeiras. Telefone 25-6977. (22372) 83

SALA DE JANTAR COLONIAL PORTUGUEZ — Vende-se magnifica, usada, composta de uma mesa redonda, 6 cadeiras e 2 poltronas com assento de couro lavrado, grande bufet com espêlho de cristal, cristaleira com vidros de cristal e 2 prateleiras. Preço para desocupar lugar Cr$ 7.000,00. Vêr diariamente à Av. Atlântica nº. 538 Leme, tel. 37-4019. (16293) 83

SOFÁS — Sofás-camas em ótimo estado, vende-se por preço abaixo do custo por motivo de liquidação para renovação do estoque — Rua do Catete 137. (16810) 83

SECADOR DE ROUPA — Vende-se marca Westinghouse, em estado de novo, por motivo de viagem — Preço Cr$ 15.000,00 — Tel. 47-4793. (24420) 83

MOVEIS — Vende-se por motivo de viagem 1 armario, para roupas ou para livros com porta lateral de vidro com escrivaninha, e três gavetas; 2 mesas de centro e 1 porta-revistas de jacarandá, tudo quase novo — Ver e tratar na rua Candido Mendes n. 129 — Loja. (10814) 83

Vende-se um novo sem uso com 11 peças todo em sedro e peroba, guarda vestido tem um metro e noventa de largura com vidros gravados, penteadeira em cristal gravadas e tampo com espelhos. Preço 12.500,00 cruzeiros. E uma sala Chipendale com 11 peças e Bufet com dois metros de largura Bar e Cristaleira com vidro e espelhos de primeira. E cadeiras em sola lavrada. Preço 14.500,00 cruzeiros. Ver e tratar à Rua Dias da Cruz 151, esta rua começa no Meier. (24932) 83

URGENTE particular vende — 1 mobilia sala jantar laqueada e patinada, estilo francês c/buffet e carreau, mesa e tampo vidro bisoté, 4 cadeiras, 2 poltronas. Um tapete francês 2,20x3,20. Tudo perfeito estado. 2 lustres sendo 1 em alabastro c/ 6 braços trabalhados em bronze, outro cristal sala visitas 6 braços. Fone: 37-5193. (19360) 83

VENDE-SE mobilia de quarto Chipandale, com 10 peças, com espelho protetor de imbuia, maciça. Preço de ocasião — motivo mudança— Ver e tratar a Rua Marques Abrantes 127 apto. 404 — Tel. 45-4578. (12557) 83

VENDE-SE urgente, para entrega das chaves, instalação completa e nova para café, bar e refrescos. Travessa Alberto Vitor, 8, ao lado da Pref. de Niterói. (23355) 83

DORMITORIOS completos, salas de jantar Leandro Martins, escritorio Colonial com 3 peças. Secretárias em imbuia e sucupira, grupo Luiz XVI com 9 peças, mesas avulsas, sofá cama, poltrona cama p. casal, Drago, poltronas e bergeres estufadas, bar de imbuia com 2 bancos, e muitos moveis avulsos — Ao correr do martelo — Leiloeiro Paula Affonso — rua São José 70 — às 15,30 — Terça-feira 11 do corrente. (15670) 83

GRUPO para sala, estufado em vermelho de almofadas soltas, ótimo estado, vendo a particular. — Avenida Prado Júnior, 186 — Apto. 401 — das 10 às 12 e das 14 às 18 horas. (12506) 83

MOVEIS avulsos, vendem-se: poltronas, mesas, estantes, escrivaninha, abajours, tapetes, etc. — Santa Teresa — Rua Dias de Barros, 3 — Apto. 102 — Tel. 52-7592. (26407) 83

VENDE-SE sala de jantar Laubisch Hirth, base Cr$ 12.000,00 — Tratar pelo fone 25-6223. — Sr. CRISPIN. (24242) 83

VENDE-SE 1 sumier e uma cadeira Drago em bom estado por Cr$ 2.000,00 — Rua Leopoldo Miguez, 37 — Apto. 802 — Copacabana. (16684) 83

SALA de jantar, páu marfim — Moderna, nova, 8 peças, vende-se — Rua Gastão Penalva, 162 — Tel. 58-5738 — Andaraí. (17486) 83

SALA de jantar — Estilo inglês, nova, vendo urgente por motivo de viagem — Tel. 45-1343. (22592) 83

POLTRONAS D. João VI de jacarandá, legitimas, em perfeito estado, vende-se quatro à Rua Saturnino de Brito, 190, — das 10 às 14 horas, Jardim Botânico. (22600) 83

FAMILIA que se retira, desta capital vende os móveis, à saber: linda sala em pau marfim Chipandele com 8 peças, lindo dormitório Luiz XV maciço com 8 peças, armario de 2,90 mts. — Todos os moveis têm apenas 6 meses de uso — Ver e tratar à Av. Bartolomeu Mitre n. 617 — apto. 502 — Leblon das 10 às 13 horas. (21457) 83

MOVEIS ANTIGOS — De jacarandá, autenticos. Vendem-se. Carlos Antunes Ltda. — Av. Copacabana 400 — apto. 101. (25461) 83

AMERICANO — Vende armario de canto, grande para roupa de casa, com parte p| vestidos e malas, 4 grandes gavetas, externas, prateleiras com portas de correr e outra parte com divisões forradas de zinco. Mede 160 x 160 de lado a lado, com 2 00 de altura. Em peroba, chaves em todas as gavetas e portas, desmontável, preço 10.000,00 — Tel. 27-8071. (16821) 83

VENDE-SE um grupo estofado, com 3 peças, estilo moderno, pés palito, em ótimo estado, por 5.300 cruzeiros. Tel. 47-2473. (12511) 83

FILMADORA ZEISS — Vende-se uma nova movinkon 8 ver a Rua Dona Romana, 193, apto, 101. (22300) 83

VENDE-SE MOBILIA completa de casal e de solteiro em perfeito estado. Ver à Rua Fernando Mendes, 7 apto. 74, das 13 às 17 horas e durante a semana das 19 às 21 horas. (20546) 83

"SALA DE JANTAR E DORMITORIO" — Vende-se uma mobilia de sala de jantar rustica sucupira e um dormitório "Chimpadale" completos, em perfeito estado. Ver e tratar à Rua Caruarú, 364, apto. 1. Grajaú. (18122) 83

VENDE-SE um grupo estofado, em perfeito estado. Rua Paula Freitas, 21. Com o porteiro. (14638) 83

MOVEIS, cristais, louças e todo material de casa. Vendo a particular, por motivo de mudança, lindo jôgo para escritorio em jacarandá trabalhado à mão, colchões de molas americano, radiovitrola, etc. Avenida Prado Junior, 186, apto. 401, das 10 às 12 e das 14 às 18 horas. (12504) 83

POR MOTIVO de mundança vende-se uma sala de jantar, Chipendale, um quarto de criança completo, sofá de canto c. mesinha, quarto com cama beliche completo e outras coisas como mesinhas, lampadas etc. — Ver a Av. Copacabana 74 — apto. 201 — Favor não telefonar. (14669) 83

VENDE-SE jôgo de sala por preço de ocasião, para desocupar espaço — Tratar à Rua Professor Gabizo, 318. (14721) 83

SALA DE JANTAR — Vende-se com bufet de 2,30, mesa oval com tampo de vidro, ambos palheados em jacarandá, (obra de Bertalan) e seis cadeiras medalhão estufadas no assento e no encôsto, formato original e elegante conjunto, para pessoas de bom gôsto. — Preço Cr$ 22.000,00 — Rua Martins Ferreira, 28 — Tel. .. 26-9081. (18125) 83

PESSOA chegada dos Estados Unidos, vende: uma mezinha-bar de ferro, para varanda, por Cr$ 1.500,00 e uma cadeira de balanço sem braços de mogno, por Cr$ 1.600,00. — Ver e tratar à Rua Xavier da Silveira, 83 — Apto. 502 — Copacabana. (242235) 83

COMPRO — Moveis de sala de jantar, dormitorios, escritorios, cristais porcelanas, grupos estofados e etc. chamar Americo. Tel.: 23-4934 (24306) 83

VENDE-SE armário de imbúia fab. Laubisch, cama e colchão de mola Epeda, tudo para rapaz. 3 cadeiras, de ferro batido, perfeitas, mesas de imbúia, mala armário, prato toca música de aniversário; cadeiras etc. Voluntários da Pátria, 375 — Casa 4. (20571) 83

COMPRAM-SE DORMITÓRIOS

E SALAS DE JANTAR.
TELEFONE: 28-6721.
(10808) 83

VENDE-SE

1 cômoda de jacarandá estilo Império por Cr$ 6.000,00; 1 grupo estofado fabricação Laubish Hirth por Cr$ 12.000,00; 2 mesas consolo em jacarandá estilo Império Cr$ 6.000,00 cada; 1 mesa de jantar para 6 pessoas, em jacarandá Cr$ 7.500,00; 1 mesa baixa Luiz XV em jacarandá, com tampo de espelho Cr$ 2.500,00; 1 mesa jacarandá Império Cr$ 2.600,00; alguns pratos Cia. das Indias e 2 quadros de flores muito decorativos, pintor espanhol. — Tel.: 47-1480.

SALA DE JANTAR JACARANDÁ

Vende-se antiga, artística, obra de talha, em jacarandá da Bahia. Peças admiráveis. — Vende-se Rua Anibal de Mendonça, 72. Tem urgência, Ipanema. — Tem também guarda-roupa riquissimo, obra de talha, estilo oriental e vários objetos mais de valor artístico. (26145) 83

POLTRONA OCASIÃO

nova em couro plástico. — Vende-se Cr$ 3.000,00. Av. Copacabana 542, Ap. 504, de 12 às 16 horas. (14657) 83

ARMÁRIO PIQUIÁ MARFIM

Vendo 1 novo, só 2 mêses de uso, c/ 3 m. por 70 cm. Tem 3 secções, muito bem dividido internamente. Otimo preço. Fone: 37-5193. (16651) 83

URGENTE

Familia que se retira do Brasil vende móveis antigos portuguêses. Rua Pires de Almeida, 56, Apto. 302, Laranjeiras. (21271) 83

ARCA

Vendo linda peça em estilo medieval, tôda esculturada à mão, arte italiana, própria para hall, salão ou galeria.

SOFÁ

Vendo urgente linda peça americana com 3 almofadas, estofado em rico tecido amarelo, completamente novo. Tel.: 46-6837. (48385) 83

MOBILIA COLONIAL

Vende-se em estado de nova, por motivo de viagem. 1 cristaleira, 1 bar espelhado, 1 bufet, 1 mesa elástica, 6 cadeiras, 2 poltronas. Tôda trabalhada em jacarandá. Preço Cr$ 13.000,00 Rua Caruaru, 703, Apto. 304. Grajaú. (24256) 83

POLTRONA "BERGÉRE"

Vende-se poltrona Bergére, muito confortável, nova, prêço de ocasião. Ver à Rua Dias Ferreira, 541, Apto. 202 — Leblon. (26373) 83

LUSTRADOR E MARCENEIRO

Lutra-se Móveis Páu Marfim, Peroba, Piano, Porta de Apartamento e dá boa referência. Recado 49-6211 — Sr. LUIZ. (28980) 83

MOVEIS — Familia que se muda, vende belissimo e luxuoso dormitório para casal, completo, com colchão de molas e poltrona estufada, em estilo provençal, cor clara, fabricado em São Paulo, preço baratissimo. Dormitório e sala de jantar completos, folheados, ótimo estado por oito contos os dois ou 4.500 cada um. Grupo estufado em veludo, perfeito, por 4 contos, mesa console de pérola clara com 4 cadeiras forradas em plástico de cores 3,500. Etajére estilo napoleônico, pés de garra, chapeleira manoelina em jacarandá, mobilias de copa e de varanda. Etc. — Preços irrisórios por motivo de urgência — Rua República do Peru, 386 — Copacabana. — Tel. 37-6440. — Atende-se qualquer dia e hora. (22425) 83

GUARDA ROUPA: Com espelho de 0,70 x 1,20 mt. Vende-se a Rua Dias da Cruz, 445. (26457) 83

VENDE-SE por motivo de viagem, moveis de sala jantar, D. João V em jacarandá da baia, tôda entalhada a mão, feitos de encomenda, carrinho chá em jacarandá c/ bandeja, lindo bar em pau marfim e jacarandá (fechado e todo espelhado por dentro) servindo tambem de bufê, diversas mesinhas em jacarandá, armado laqueado de parede, diversos quadros, alguns a óleo; lanternas, abajours, bicicleta sueca (moça) escrivaninha para escritório c/ cadeira giratória. Tratar Rua Senador Vergueiro, 185, apto. 201 das 10 às 13 horas. Não informo por telefone. (24323) 83

DORMITORIO — Vende-se completo estilo "Chipandale", quase novo, fino acabamento, com colchão de molas superior qualidade, preço dezoito mil cruzeiros. Ver e tratar à Av. Ruy Barbosa, 300, apto. 1403, terceiro elevador bloco fundos. (25357) 83

VENDE-SE sala de jantar Chipendale, 12 peças em perfeito estado e um grupo estofado de veludo inteiramente novo. Tel. 38-7974. (25471) 83

GRUPOS ESTOFADOS, sofás, poltronas em ótimo estado, vende-se por preços abaixo do custo por motivo de liquidação para renovação do estoque — Rua do Catete 137 — sobrado. (16774) 83

DORMITORIOS de todos os estilos e em ótimo estado, desde Cr$ 3.000,00 até Cr$ 10.000,00 vende-se por motivo de liquidação para renovação do estoque — Rua do Catete 137 — sobrado. (1 6776) 83

POLTRONAS — Poltronas-camas em ótimo estado, vende-se por preços abaixo do custo por motivo de liquidação para renovação do estoque — Rua do Catete 137 — Sobrado. (16809) 83

SALAS DE JANTAR de todos os estilos e em ótimo estado, desde Cr$ .. 8.000,00 até Cr$ 10.000,00, vende-se por motivo de liquidação para renovação do estoque — Rua do Catete 137 — Sobrado. (16775) 83

DORMITORIOS de todos os estilos e em ótimo estado, desde Cr$ 3.000,00 até Cr$ 15.000,00 — Vende-se por motivo de liquidação do estoque — Rua do Catete, 137 — sobrado. (16812) 83

SOFAS — Sofás-camas em ótimo estado, vende-se por preço abaixo do custo por motivo de liquidação do estoque — Rua do Catete, 137 — sobrado. (16811) 83

Móveis por motivo de viagem

vendo todos os móveis de minha residência por preços com grande prejuizo, geladeira, dormitório, sala de jantar, rádio-vitrola, tapetes, etc, — Av. Atlântica 3.150, Ap. 101, perto do Cine Roxi, urgente. (16854) 83

"MOVEIS"

Por motivo mudança, vende-se um bar de cana da India, Cr$ 3.500,00. — um jôgo de sala estofado, Cr$ 7.000,00 — um quarto casal c/ colchão molas, Cr$ 8.000,00. Aceita-se oferta. — Ver Barata Ribeiro 59, Ap. 1.201, — D.ª Ivone. (16822) 83

ESTOFADOR - PARTICULAR

Forrações e confecções de capas. — Serviço com referências, dias úteis. S. MEDEIROS — Tel.: 25-4132. (24418) 83

FAMILIA AMERICANA

POR MOTIVO DE VIAGEM — Vende-se móveis e utensilios americanos. — Grupo de sala de visita com 8 peças. Camas de solteiro de espuma de borracha, mesa de jantar de mogno. — Móveis de varanda de cana da India. Tapetes — abatjours. Rádio vitrola de mesa. Geladeira. Ar condicionado para janela. — Estantes. Churrasqueira elétrica. Torradeira. Mesinha. Batedor de bolo. Máquina de Wafes. Armários. Móveis franceses Luiz XV. — Rádios pequenos. Projetor, Enceradeira, Aspirador. Máquina de escrever. Máquina de costura ELNA completa. Automóvel Plymouth 1951, conversivel completo, etc. Rua Murtinho Nobre 94 — 2.º andar, 201. — Curvelo — Santa Teresa. (47952) 83

TAPETES CORTINAS

Ficam novos

LAVAGEM E CONSERTOS — LAVAM-SE SALAS FORRADAS COM PASSADEIRAS E GRUPOS ESTOFADOS

28-13-26

(8217) 83

ESTOFADOR

Reformas em geral, executa qualquer serviço do ramo, com a máxima perfeição e garantia. Orçamento sem competidor. Atende a domicilio e na oficina, em qualquer bairro. — Tel.: 26-2588. (24195) 83

DORMITORIO — PEROBA MARFIM
GUARDA VESTIDO — CAMA DE CASAL — COMODA — MESA DE CABECEIRA — CADEIRA ESTOFADA — QUADRO COM ESPELHO
Cr$ 8.800,00
VENDEMOS PEÇAS AVULSAS
Facilitamos o pagamento
RUA FREI CANECA, 9 e 11

MÓVEIS DIRETAMENTE DA FÁBRICA AO CONSUMIDOR

A Fábrica de Móveis "REAL", da Rua General Caldwell ns. 173-175, vende por preços de atacado, à vista ou facilitando os pagamentos, dormitórios, salas de jantar, escritórios e peças avulsas. Chipendale, todos em cedro, peroba e Pequiá Marfim. Executam-se encomendas. Visitem a fábrica sem compromisso. — RUA GENERAL CALDWELL, 173-175 — Telefone: 43-1989. — (Entre a Rua Frei Caneca e à Avenida Presidente Vargas). (98248) 83

MESAS PARA TELEVISÃO

MESAS PARA JÔGO — CAMAS BELICHES
ARMÁRIOS DE TODOS OS TAMANHOS E ESTILOS
MESINHAS DE CENTRO, CARRINHOS PARA CHÁ E MAIS 1.001 PEÇAS AVULSAS, SÓ NA

Mobiliária Real

FACILITA-SE O PAGAMENTO
CATETE 100-102
AV. COPACABANA, 995-B — TEL.: 27-0679
TELEFONES: 25-4092 E 25-2627
Aceita-se encomenda em qualquer estilo
(62026) 83

JULOP

APRESENTA... com absoluta EXCLUSIVIDADE
CHAPAS "EUCATEX" cobertas com MATÉRIA PLÁSTICA
em 18 côres diferentes:
FOSCAS — BRILHANTES — METALIZADAS
3 tipos:
COURO — LISO — CANELADO
Material moderno para decorações, separações, instalações, tampos de mesa, móveis, etc.
* RESISTENTE A ÓLEO E GRAXA, CALOR, ALCOOL *
LAVÁVEL — GRANDE DURABILIDADE
Visite nossa Exposição
Rua 1.º de Março, 107 — C. Postal 518
Fone: 52-2006 — Telegr. "JULOP" — Rio
(49818) 83

LAQUEAÇÃO DE MÓVEIS

a domicílio, em qualquer côr, à pistola e a pincel. Lustrador de móveis. Francisco & Bartolomeu. Tels. 37-5722 e 57-1562. Rua Siqueira Campos n. 91-A. (19658) 83

ASA CAMPOS

CAPACHOS ESPECIAIS

Aceitamos encomendas de capachos de côco indiano ou nacional, tamanhos especiais, para as entradas de edificios e elevadores.
Colocamos passadeiras nas escadas e entradas de edifícios.
Fazemos forrações de apartamentos e escritórios, com tapêtes de lã, bouclê e sizal em diversas côres lisas.
Grande sortimento em diversos tamanhos de tapêtes e capachos, pastas de couro para advogados e colegiais, portas-notas para homens e senhoras, cintos e cadarços para persianas.
Vendemos pelo sistema FACILITÁRIO BARBOSA FREITAS e A COMPENSADORA. — Orçamentos sem compromisso. — Rua 7 de Setembro n. 84 — Fone 22-3656. (24371) 83

FÁBRICA DE MÓVEIS

MODERNOS E DE ESTILOS

Vende seus artigos ao público; conjuntos e peças avulsas. Aceita-se qualquer encomenda com rápidos orçamentos sem compromisso.

Rua do Catete n.º 335 — Tel. 25-4396
Aberto aos domingos e feriados das 9 às 12 horas.
(25153) 83

COMPRAM-SE

Casas completas — mobiliários de luxo — dormitórios — salas de jantar — grupos estofados — mobilias douradas — Tapêtes — Cristais — porcelanas — pratarias — refrigeradores — Tel. 43-3523 — Chamar Sr. GOMES — Das 9 às 12 e das 14 às 17 horas. (25386) 83

Decorações de Interior

Decorador com 20 anos de prática em Paris. Consultas, orientações de conjunto (Cr$ 300,00). Especialidade em pequenos apartamentos. Pintura de paredes moderna, carpintaria e marcenaria, cortinas, estôfo, iluminação — Exclusividade — Grande economia — conta própria e administração — Referências — Recados para Sr. Nicolas. Tel. 47-5211. (25364) 83

LAQUEAÇÃO DE MÓVEIS

A domicilio, em qualquer côr. Rádio, eletrola, televisão e geladeira, caixas de relógios para cima de móveis. Rua Gonçalves Dias n. 74, 2.º andar. Tel. 22-9042. Chamar Francisco ou Sebastião, das 9 às 17 horas. (14576) 83

BAR FLORENTINO

Peça de alto valor artístico tôda trabalhada à mão. Foi comprada em Florença — Itália. Vende-se. Ver e tratar à Rua Gustavo Sampaio, 441 - apto. 104. Telefone 37-3455. (25231) 83

ESTOFADOR FICHELI

FABRICA e REFORMA móveis estofados de todos os estilos. Acabamento esmerado. Preços sem competidor. Faz cortinas e dispõe de decorador competente para projetos. Atende a domicílio para fazer orçamento sem compromisso.
RUA PEDRO AMÉRICO N.º 42 — TELEFONE 25-5490
(22172) 83

ESTOFADOR

TEL. 38-4632 — PEDRO LOPES

Reformador e fabricante de móveis estofados em geral. Faz Capas, almofadas, colchões de molas e todos serviços do ramo. Orçamento sem compromisso em qualquer parte, mesmo fora do Rio. Atende diàriamente, a qualquer hora, inclusive domingos e feriados. Os serviços podem ser feitos na oficina ou a domicilio. (21369) 83

Decorações de interiores

DESENHISTA oferece seus serviços aos senhores decoradores. Trabalha em seu próprio atelier. Projeta ambientes modernos e faz esquemas de côres. Aceita também encomendas avulsas de particulares. Sugestões sem compromisso. É favor dirigir-se ao sr. Leony à Rua Pedro Americo 42, telefone 25-5490. (21377) 83

INSTRUMENTOS DE MÚSICA

ACORDEON — Vende-se "Todechini", 80 baixos, côr vermelha — Avenida Henrique Dumont, 66 — Ipanema, preço — Cr$ 7.500,00. (22317) 75

VENDE-SE piano Bechstein tipo armário, côr preta, Cr$ 55.000,00. — Tel. 27-3935. (24249) 75

PIANO — Professôra laureada pela E. N. M. leciona, por método moderno em sua residencia ou a domicilio. Telefone 45-3523. (17425) 75

PIANO ALEMAO — Cr$ 16.000,00, tipo apartamento. Outro de chapa de metal, cordas cruzadas, 88 notas, teclas de marfim, modêlo médio. Facilito o pagamento. Rua Hans Estaden, 13, Real Grandeza, 246. (13638) 75

PIANO — Atenção — Reforma-se — Examina-se — Avalia-se — Afina-se, faz-se caixas novas, imuniza-se, aqui no Rio e no Interior — Exames à Cr$ 100,00 — Técnico sr. Barros — Telefone 29-4881. (11538) 75

ACORDEONS desde 100 cruzeiros por mês (a prazo só no Rio) Scandalli, Soprani, Hohner e tôdas as marcas nacionais. Também saxofones, clarinetes, pistões, violões, rádios, pianos, gaitas de bôca. Tudo sem entrada e sem fiador. Grátis método para estudar. Maior depósito. Casa Acordeon Azul, Av. Rio Branco 277 dentro da Galeria São Borja, ou filial Rua dos Arcos 21. Para professôres e revendedores descontos excepcionais. Tels. 32-8750 e 42-9712. 75

PIANO FRANCES — Vende-se um para estudos, caixa nova, preço — Cr$ 9.500,00 à Rua Visconde Itamaraty 172. (26007) 75

PIANO ALEMAO — Vende-se um ótimo Rosenkrauss., estado novo preço Cr$ 23.000,00 a Rua Felipe Camarão, 81 casa 8. (26006) 75

ACORDEON alemão, vende-se um novo, sem uso. Marca "Hohner Tango II M" com 96 baixos, 9 registros, 3 coros, com mala. Preço de ocasião. Ver diàriamente das 9 1/2 até 4 horas. Av. Nilo Peçanha, 38 D, sl. 201. (22291) 75

VENDE-SE acordeon "Scandalli", último modelo, preto e dourado, 120 baixos, com pouquissimo uso. Inf. .. tel. 25-8299. (18305) 75

PIANOS
Das melhores marcas
Vários estilos e côres
À VISTA
E A PRAZO...
Só em
J. Medina
CASA ESPECIALIZADA
QUITANDA, 23
(45447) 75

VENDE-SE 1 acordeon italiano 120 baixos, 5 registros branco. Preço fora do comum. Av. Copacabana 583 — apto. 202 - 37-7759. (21268) 75

ACORDEON — Vende-se um acordeon italiano 80 baixos, 2 registros, quase novo — Ver e tratar à Rua Visconde de Pirajá 187 apto. 703. (20603) 75

PIANO Röenisch — Vendo piano alemão quase novo, barato, para desocupar lugar — Rua Cel. Andamaro Costa, 153. — Antiga Rua dos Cajueiros. (18257) 75

VENDE-SE um acordeon Scandalli prêto de 80 baixos. — Informações pelo telefone 27-2639. (14700) 75

PIANO ROTH JUNIUS — Vendo excelente piano alemão em estado de novo. Travessa Jaicós nº. 5. (18256) 75

VENDE-SE ótimo piano de cauda, tipo crapaud, europeu — Ver e tratar na rua Cândido Mendes n. 164 apto. 303 — sabado e domingo, das 11 às 18 horas. (20604) 75

PIANO ALEMAO — Vende-se em perfeito estado, cordas cruzadas, cepo de metal, 3 pedais, motivo viagem, na Rua Ana Neri, 1082 — São Francisco Xavier. (20580) 75

PIANO A PRAZO

BLUTHNER
ESSENFELDER
SCHWARTZMAN

Entrada Cr$ 5.000,00 e o restante 10 mêses ou Cr$ 10.000,00 e restante em 20 mêses. — Preços razoaveis. 88 notas, teclado de marfim legitimo, armado em ferro, cordas cruzadas, 3 pedais. — Rua Senador Dantas, 19, 2.º andar, Sala 209. Ed. Cinelândia. (14738) 75

PIANOS — REFORMAS E AFINAÇÃO

O seu piano, se tem defeito, não está afinado a seu gosto, quer fazer revisão na mecânica, quer clarear o seu teclado, envernizar a caixa ou mudar a côr da mesma, quer o seu piano no estado de novo, com garantia de profissional responsável, chame Olivio Roque e Filhos. (22522) 75

PIANOS — REFORMAS E AFINAÇÃO

O seu piano tem defeito? Não está afinado a seu gosto? Quer fazer reparos na máquina, quer clarear o seu teclado, envernizar a caixa ou mudar a côr da mesma; quer aumentar o valor do seu piano? Chame a Casa Hans, Telef.: 46-1037. (22521) 75

PIANO BLUTHNER

Vende-se um piano alemão desta excelente marca (Bluthner). Facilita-se parte do pagamento. Estado de novo. Rua Dr. Satamini 135-B. — Tijuca. (12261) 75

PIANO 1/4 CAUDA

Vende-se um "CHALLEN", recem-importado, instrumento próprio para pessoas de fino gosto. — Facilita-se. Ver e tratar à Praça General Tiburcio 83, Ap. 512, Praia Vermelha, hoje ou amanhã à qualquer hora. (10529) 75

STEINWAY 1/4 CAUDA

Vende-se urgente. Estado de novo. Preço excepcional à longo prazo. Ver Av. Treze de Maio n.º 13, 4.º and. — Sala 419. — Ed. Municipal.

Pianos Novos e Usados

Preços especiais para liquidar um grande estóque de modelos de apartamento, armário e de cauda. Alemães, franceses, inglêses e nacionais. Vendemos a longo prazo sem entrada, sem fiador. Aceitamos trocas. A. HAHN — Av. Treze de Maio n.º 13 — 4.º andar, sala 419 — Ed. Municipal. (11137) 75

PIANO -- VENDE-SE

De armário em perfeito estado pintado de branco, montado no Brasil com material fabricado na Alemanha antes da guerra. Totalmente reformado em fins de 1952. Preço básico: Cr$ 45.000,00 — Pagamento a combinar — Ver e tratar com o sr. Roberto — Telefone: 47-3377 — Endereço: Rua Joaquim Nabuco 158 — Diàriamente das 8 às 14 horas. (39190) 75

SR. GERMÁN e Sr. Victor — Tel. .. 32-2114 — Afinação consertos e reformas de Pianos e Acordeons com garantia de 5 anos, pelos técnicos estrangeiros já muito conhecidos em Copacabana — Leme — Ipanema — Leblon etc. Oficina própria. Rua Riachuelo 16. Centro atendem também a domicilio. (24396) 75

PIANO PLEYEL — Vende-se um em jacarandá, com cordas cruzadas e 88 notas. Linda peça — Rua Delgado de Carvalho 54 (Hadock Lobo) — Tijuca. (18335) 75

VENDE-SE UM PIANO Alemão — "Gunther-Stuttgart". Praça General Tiburcio 83 apto. 511. Edificio Praia Vermelha. (18334) 75

VIOLÃO — Professor ensina por método prático — Fone 57-1516. (48743) 75

VENDE-SE um belissimo piano Pleyel completamente novo pela melhor oferta. — Informações pelo telefone 47-2589 — Parte da manhã. (25500) 75

PIANO Alemão 3 pedais, cêpo metal cordas cruzadas, perfeitissimo estado muito bom e muito bonito, vende-se garantido. Rua Conselheiro Zenha 51 — Tijuca. (11574) 75

GRAVADOR "WEBSTER"

Modêlo 210-1, último tipo, em estado de novo, com 1 rolo de fita sobressalente, vende-se por preço de ocasião à Av. 13 de Maio, 23, 3.º andar, Sala 338, com Sr. LUIZ. (25346) 75

PIANOS — AFINAM-SE

Executa-se qualquer consêrto em casa do freguês. — Extermina-se cupim com sistema novo trazido da Europa. — KARL KAINZ, mudou-se. Novo telefone: 32-1014.

COMPRO 1 PIANO 47-2361

de cauda ou de armário, pago bem e à vista. Telefone 47-2361. (24137) 75

1 PIANO

LARGO DO MACHADO, 8

Dos melhores fabricantes nacionais e estrangeiros, pelos menores preços. Não compre o seu piano sem conhecer o nosso stock e preços. — Largo do Machado, 8, Loja H — Galeria ao lado da Caixa Econômica. (19385) 75

PIANOS

BECHSTEIN — GAVEAU
SCHWARTZMANN

Vendo êstes maravilhosos pianos novos, 88 notas, cêpo de metal, teclado de marfim, cordas cruzadas, por preço de rara ocasião. R. São Clemente 17, sobrado, — próx. Praia de Botafogo. (16299) 75

PIANOS

de apartamento, armário e 1/4 de cauda. Vendo a longo prazo, dos melhores fabricantes do mundo. Não compre sem ver os nossos preços. Rua Senador Dantas, 19 2.º andar. Sala 209. Edif. Cinelândia. Junto aos Correios. (11644) 75

PIANOS TODOS OS TIPOS

Alemães e nacionais, à vista ou à prazo longo, e aceitamos o seu piano velho em troca. — CASA CARLOS WEHRS — Rua Carioca, 47, e Avenida Rio Branco, 277 — Edifício São Borja. Representantes dos afamados Pianos ESSENFELDER e CARLOS WEHRS.

Cr$ 5.555,00 -- ACORDEÃO

OCASIÃO ÚNICA

Scandali de 24 baixos, usado alguns mêses, novo custaria Cr$ 9.800,00. — Telefonar 57-1156. (22303) 75

1 PIANO COMPRO 57-0960

Particular compra com urgência, mesmo precisando reparos. Pago bem e à vista. — Telefone: 57-0960. (18245) 75

PIANOS NOVOS

Bechstein - Pleyel - Benthley - Brasil - Essenfeld e tôdas as marcas, à vista e 20 mêses. — Apartamento Cr$ 25.000,00. Rua Dois de Dezembro 112, CATETE. (17865) 75

ACORDEON

Vende-se marca Todeschini, 80 baixos. Afinação recente válida por cinco anos. Base Cr$ 10.000,00. FRANCO Tel.: 37-8760. (25453) 75

COMPRO 1 PIANO 28-0019

ATÉ Cr$ 35.000,00. A VISTA. (10850) 75

COMPRO 1 PIANO 32-3857

Pagamento à vista — mesmo que necessite consêrto. — Não faço questão de preço nem de marca. (19388) 75

VAI COMPRAR PIANO ? NÃO SE DEIXE EXPLORAR

Pianos a Cr$ 9.500,00. Cr$ 10.000,00, Cr$ 12.000,00 ou Cr$ 15.000,00, com garantia de 10 anos. Com cêpo de metal Cr$ 15.500,00, temos Pleyel, Rex, Erard, Chiedmayer, Schwartzman, até Cr$ 38.000,00. R. Santana, 105, 107 — CASA SANTANA — Praça 11. (21427) 75

PIANOS NOVOS

A CASA GARSON apresenta ao público o mais lindo e variado estoque de modelos de cauda, armário e apartamento, pelos menores preços da praça e com a mais ampla garantia. Facilitam-se os pagamentos. Ver em exposição nas CASAS GARSON, à Rua Uruguaiana ns. 107-109, e Rua do Ouvidor n. 137 (entre Avenida e Gonçalves Dias). (11540) 75

ANÚNCIOS

PINTURAS EM GERAL

Executo com a máxima perfeição e rapidez. — Pinturas de casas, apartamentos, móveis, etc. Atendo em qualquer bairro. Sr. Luiz Soares — Telefone: 45-4371. (20698)

CAMISAS SOB MEDIDA

Consertos de colarinhos

Camiseira competente, só trabalhando em serviço fino, aceita feitios de camisas, pijamas, blusões, slacks e demais confecções para homem. Serviço de luxo com acabamentos esmerados. Corte por sistema europeu. — Aceita também quaisquer consertos de colarinhos com absoluta garantia: Dulce, 26-8432 — Rua General Severiano, 160, apto. 114-térreo. Manda levar e buscar a domicilio. — Roga-se telefonar antes da visita. (25336)

ATENÇÃO SRS. INDUSTRIAIS

Ferramenteiro especializado no ramo de matrizes de alta precisão executa com a máxima presteza qualquer serviço: punções, estampos, cunhos, moldes (matrizes para forro silicio com grande rendimento de produção). — Chame URANO pelo telefone 29-1511 (por favor). (28943)

MÁQUINA FOTOGRÁFICA "ROLLEIFLEX"

NOVA, ULTIMO MODELO, LENTE 1:3,5 TESSAR — Vendo, Avenida Pedro II, 191-loja. (26331)

MINIATURAS

Vende-se uma coleção com mais de setecentas garrafinhas diferentes, nacionais e estrangeiras, pela melhor oferta. — Fone: 26-5924. (25308)

ZEISS

MÁQUINA FOTOGRÁFICA — Vende-se ZEISS CONTINA, nova, com lente de 3,5, automático e estôjo. Av. Ataulfo de Paiva, 1.160, apto. 801 — Leblon. (25511)

CONTAX III x CAIXA LEICA

Vendo CONTAX III com fotômetro, lente Sonnar, 1,5, perfeito estado, ou troco por caixa reflexa com fole para Leica. Ajustando-se o saldo. Telefone: 27-4147. (24424)

VENDE-SE ANTIGUIDADES

Móveis, santos e diversos objetos. Rua 5 de Julho, 367, apto. 702. (24427)

PINTURAS E DECORAÇÕES

Deseja pintar ou reformar seu apartamento ou residência? Consulte os nossos preços sem compromisso. — PINTURAS MODERNAS BRASILEIRAS LTDA. — Telefone: 42-8514. (24386)

WHISKY—SCOTCH

Vendo 20 caixas (ou parte) "Sir John", Cr$ 800,00 o litro (não é garrafa), negócio legal, ótimo para presentes de Natal. 27-9090 — Sr. Seabra. (16825)

ROLLEIFLEX

Vende-se uma Rolleiflex 1.35 Tessar, último tipo, sem uso. Minimo preço. 16.000,00. — ELIAS - 27-2609. (28984)

VENDE-SE TITULO

Proprietário do Flamengo Football Club e Regatas. — Telefonar 42-5925. Falar com Sr. MIGUEL. (22525)

URGENTE

Precisa-se de um telefone, linha 22 ou 43 para Avenida Rio Branco. Comunicar-se com 57-3976. [illegible]

ANÚNCIOS

DEPÓSITOS GRÜMEY

UM SERVIÇO COMPLETO PARA MERCADORIAS QUE VALEM DINHEIRO!

V.S.ª precisa garantir, às suas mercadorias, um serviço à altura do que valem! E é natural que prefira os Depósitos Grümey

Sòmente os Depósitos Grümey lhe oferecem êste modernissimo equipamento:

GUINDASTES sôbre rodas e pontes rolantes conjugados com balança.

BALANÇA AUTOMÁTICA com prancha de 3 x 10 metros para pesar caminhões e carretas até 40 toneladas.

EMPILHADEIRAS automotrizes com capacidade até 3 toneladas.

TRANSPORTADOR MECÂNICO Tipo cadeia-sem-fim. Capacidade de 600 volumes por hora.

E MAIS! Serviço especializado de carga, descarga, transbordo e arrumação de material pesado para emprêsas particulares e de transporte, a domicílio, até 30 toneladas. Montagem e instalação de maquinario pesado em suas bases.

ARMAZENAGENS · TRANSPORTES · DESPACHOS · SEGUROS BALANÇA · WARRANTS

GRÜNEWALD & MEYER LTDA. (fundada em 1940)

Armazéns e Cais do Pôrto:
Praia de S. Cristóvão, 24/34 - Tel.: 54-1601 - Rua Benedito Otôni, 51 - Tel.: 28-6761 - Rua da Igrejinha, 9 - Tel.: 48-4288 - Praça Padre Sève, 50/52 - Rio de Janeiro

DEPÓSITOS GRÜMEY
ARMAZÉNS GERAIS - GUARDATUDO

INDÚSTRIA FARMACÊUTICA

Aceita propostas para a compra de LABORATÓRIO MODERNO possivelmente com máquinas e aparelhos em bom estado de funcionamento. Ofertas sob sigilo à portaria dêste Jornal sob n.º 22.409. (22409)

VARANDAS

EM ALUMINIO

Agora sim. V. S. pode fechar sua área. — Fabricamos e colocamos facilitando em 10 meses. — Av. Treze de Maio 23 — 18.º andar — Telefone: 22-0447. (21407)

ATENÇÃO, SRS. CORRETORES DE IMÓVEIS!

— GRANDE OPORTUNIDADE —

Firma colonizadora, em Mato Grosso, (concessão oficial do Govêrno), transfere, em todo ou em parte, uma área com 80.000 (OITENTA MIL ALQUEIRES), de terras excelentes, com contrato para colonização de 8 anos. Grandes realizações já feitas pela colonizadora concessionária. Negócio para produzir 80 a 100 MILHOES DE CRUZEIROS de lucro, em apenas 2 anos! Aceitamos, também, sócio que deseje inverter capital (grandes facilidades). Damos detalhes, exibindo tôda a documentação jurídica da firma. Tratar, pessoalmente, das 9 às 12 horas (SEGUNDA, TERÇA e QUARTA-FEIRAS próximas) à RUA DO MÉXICO, 74, 8.º conjunto 804, com os drs. JESSE' OSIRIS ou GERSON. (18322)

Premios de Cr$ 2.000,00 a 5.000,00 aos leitores de

Geopsíquica

Obra do jornalista PEDRO MAIA

ÚLTIMOS EXEMPLARES

Em tôdas as livrarias ou pelo telefone 48-4399 (17223)

NOTAS DE ASTRONOMIA DE CAMPO

(Escritas para operadores principiantes)

Hora, latitude, meridiano, longitude, declinação magnética (teoria, prática, exemplos reais). Catálogo atualizado de estrêlas para o método de Zinger, pelo Coronel Joaquim Francisco Duarte, Engenheiro militar, antigo membro de comissões geográficas, ex-instrutor de oficiais estagiários no Estado-Maior do Exército. Cr$ 110,00 nas livrarias ou pelo telefone 26-3960. (26214)

GACHETA DE ASBESTO

Branca, trançada, redonda, 6, 9, 13, 8 mm. Kg. Cr$ 340,00.

SR. CARLOS

Tel.: 42-5887.

(22280)

JOCKEY CLUB

Compram-se títulos. Corretor Mendonça, pça. 15 de Novembro, 20, sala 503. Tel. 23-0827.

FLAMENGO E AUTOMÓVEL CLUB

Vendem-se títulos dêstes clubes. Corretor Mendonça, pça. 15 de Novembro, 20, sala 503, Tel. 23-0827. (20530)

ASSISTÊNCIA AOS LÁZAROS

O Hospital dos Lázaros (atual Frei Antônio), instituição de iniciativa privada, sita na praça Mário Nazaré, 82, - São Cristóvão, telefone 28-0045 —, aceita qualquer auxilio ou donativo para assistência aos enfermos lanselanos, ali internados. Dirigir-se, no local, à Irmã Superiora. (50392)

BANHEIRA P/ BEBÊ

Vendo uma, côr rosa, último tipo, em perfeito estado, só usada durante um mês. Fone 37-5193. (15652)

SUCESSOS MUSICAIS DO MOMENTO

Cerejeira Rosa + Beijo nos olhos + Amor cigano
Pois é + Abandono

V. agora pode adquirir no seu bairro partituras de acordeon, arranjos do Prof. Mascarenhas e de piano, dêsses e outros sucessos, bem como métodos de acordeon, violão, piano, teoria musical e peças clássicas da Casa Arthur Napoleão.

LOJAS

Cascadura: Casa Júpiter, Av. Ernani Cardoso, 32 — Quintino: Bazar Santa Catarina, Av. Suburbana n. 9.340. — Meier: Livraria Caxias, Rua Dias da Cruz n. 10-A. — Leme: Livraria Campos Elísios, Rua Gustavo Sampaio n. 610-B. — Eng. de Dentro: Bazar N. S. Fátima, Av. Amaro Cavalcanti, 1.889. — Abolição: Casa Mundial, Av. Suburbana, 7.730. — Tijuca: ótica Irany, Rua Barão de Mesquita, 241.

Brevemente em todos os bairros.

Desejando receber lista de novidades envie nome e endereço para Caixa Postal 4505 — Rio — D. F. (48554)

RIMEX — PINTURAS E REFORMAS

Totais ou parciais, de edifícios, escritórios, casas comerciais, etc., orçamentos sem compromissos. Fones: 22-7886 e 22-4272, das 9 às 18 horas. (25000)

PEDRO BREVES & CIA.

(Laboratório do Fluocal),

têm a grata satisfação de comunicar às classes médica e farmacêutica, o lançamento no mercado de sua especialidade farmacêutica denominada — FLUODRAZIN — drágeas! (Hidrazida do Ácido Isonicotínico associado à Vitamina C).

Amostra e literatura à disposição dos srs. médicos.

RUA JAPERI, 47 — RIO. (25318)

CARPINTARIA -- FÁBRICA DE MÓVEIS

Completamente instalada, em pleno funcionamento, galpão de 1.300 m2 e área de terreno de 6.000 m2. Base Cr$ 3.000.000,00 facilitados. Tel. 43-4105. (54945)

EMPREGO DE CAPITAL

Indústria gráfica de "off-set", lito-tipo, fotolito e desenhos, em pleno funcionamento, com boa direção administrativa e técnica, ótimamente instalada no centro da cidade, necessita de quem tenha capital disponivel associativo, para dar maior desenvolvimento aos seus negócios. O interessado poderá ter, caso queira, um cargo na direção da sociedade. — Exige-se rigoroso sigilo reciproco — Cartas para a Caixa Postal 3581 do Correio Geral. (22564)

AUTOMÓVEIS DE OCASIÃO

PEÇAS — COMPLETO SORTIMENTO DE LEGÍTIMAS PEÇAS E ACESSÓRIOS — SERVIÇO — VOLKSWAGEN

OFICINA MECÂNICA ESPECIALIZADA

AUTO MODÊLO LTDA.

LARGO DO MACHADO, 23 - TELS. 45-1132 E 25-6060

APRENDA A SUJAR A MÃO PARA NÃO LIMPAR O BÔLSO

CURSO DE MECANICA PARA AMADORES
100% PRATICO
Direção de CARLOS LEMOS
Graduado pela Hemphill School Inc. de Los Angeles
Consultor Técnico do Instituto Técnico Industrial do Rio de Janeiro
RUA SOUZA LIMA, 311 — COPACABANA — RIO DE JANEIRO
TELEFONE: 27-4533 (24332) 64

PEÇAS PARA CAMINHÕES

INCLUSIVE PARA CAMINHÕES INTERNATIONAL
Envie-nos relação para cotação de preços.
AUTO-PEÇAS BOMFIM
J. CARDOSO DA SILVA
Rua do Bonfim, 184-A - Fone: 28-1169

RENAULT 49

MOTOR TRASEIRO

Vende-se. Ver e tratar Rua Inhangá n. 42, apto. 502 — Copacabana. (22527) 64

Citroen último modelo

Vende-se motivo viagem em perfeito estado, côr cinza. Ver à Avenida Ruy Barbosa n. 266. Tratar a partir de segunda-feira pelo telefone 22-6226. (24400) 64

CROMO INDUSTRIAL (duro)

Aplica-se em recuperações de peças, automóveis, máquinas, ferramentas, moldes. Endurecimentos até 1.100 Vickers. Técnicos especializados U.S.A. e Europa.

Chromax Indústria & Comercio Ltda.

Escrit. Av. Pres. Vargas n 446 - 13º - sala 1306
Tel 43-7385 (21432) 64

Automóvel x Área à Avenida Tijuca

Compra-se carro de classe último ou penúltimo tipo recebendo-se como parte do preço da área à Avenida Tijuca com 5.200 m2 dominando o Atlântico e as florestas, ideal para singular mansão ou edifício de apartamentos, facilitando-se o saldo.

Não se admitem intermediários. Tratar diretamente com o proprietário pelo telefone — 32.5757. (16759) 64

TEMOS PARA PRONTA ENTREGA:

PISTÕES
ANÉIS DE PISTÃO
BRONZINAS
BOMBAS DÁGUA E REPAROS
PARA DIVERSAS MARCAS DE CARROS AMERICANOS E EUROPEUS

CIA. EXPRESSO FEDERAL

RUA IDALINA SENRA, 35
TELEFONE 28-4095 (20568) 64

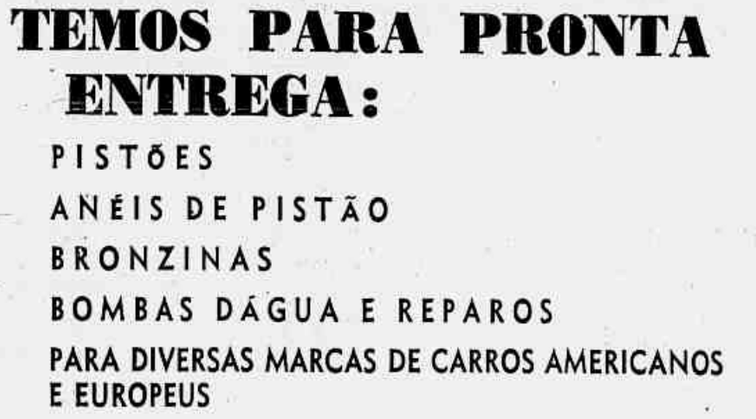

Geraldo Schulze Ind. e Com.

PEÇAS E ACESSÓRIOS PARA AUTOMÓVEIS
ATACADO E VAREJO
Av. Venezuela, 27 — 2.º and.
Salas 216/8/9/28
RIO
Telefone 23-3457

VOLKSWAGEN

FURGÃO KOMBI
NOVO MODÊLO
1955!...

PARA CARGA ou nove Passageiros

PRONTA ENTREGA

RIO MOTOR LTDA.

Rua General Polidoro, 260
FONE: 46-0122
Revendedores Autorizados (34252) 64

ALUGAM-SE CARROS

Chapas particulares s/ chofer, americanos. Mecânicos, equipados, modêlos 52, 53, 54. — Informações telefones: 37-8612 e 46-8943 — Avenida Prado Júnior, 145-A-Loja — Copacabana. (23383) 64

ALUGUE UM AUTOMÓVEL

Dirija Você mesmo. — Chapas particulares. Ultimos modelos. — Rua Francisco Otaviano, 33. — Telefones: 27-8904 e 31-1470 — Copacabana. (11563) 64

WERNER FREY
AV. ALTE BARROSO, 2 - S/1404
(TABOLEIRO DA BAIANA) - FONE 52-4660

VENDE-SE UM CHEVROLET "BEL-AIR" 1950

Ver e tratar à Rua Voluntários da Pátria n.º 204 (22337) 64

CANOS DE DESCARGA E SILENCIOSOS

Vende-se e coloca-se com rapidez e perfeição. Pedimos marcar a hora. Lanterneiros. Pintores. Mecânicos. Rua Aires Saldanha n. 27 — Copacabana — Tel. 47-7779. (16620) 64

AUTO-PINTURA

CONSERVE SEU CARRO DA FERRUGEM E DAS INTEMPÉRIES

Mandando-se pintar na oficina de Pintura a Sintéticas Dulux comprovadas as melhores para êste fim. São também mais econômicas! Mais brilhosa! e mais duráveis! Oficina TRÊS, Visconde de Duprat n.º 5 esq. Presidente Vargas, fone 32-0588, Sr. ALBERT. (24343) 64

CADILAC 55

Vende-se pela melhor oferta Sedan 4 portas modêlo 62. Rua Carvalho Alvim 691. (24313) 64

LOTAÇÃO FORD

A ÓLEO

Novo, motor Hercules Diesel, 20 pasageiros, carroçaria "Metropolitana". Facilita-se. Ver e tratar no "O Mais Novo Revendedor Ford". — Rua do Rezende, 147 — Tel. 52-2644. (47508) 64

MORRIS OXFORD

Vende-se, de côr verde, estofamento de couro verde original, pintura em ótimo estado, máquina e parte mecânica em perfeito funcionamento, 5 pneus em muito bom estado. Carro conservadíssimo com 26 mil quilômetros apenas. Vende-se somente à vista por Cr$ 160.000,00. Ver e tratar no sábado, à tarde e no domingo, durante todo o dia, com Sr. ERNANI, na garage do edifício da Rua Joaquim Nabuco, 212 — em Copacabana. (20593) 64

PONTIAC 51

3 Estrêlas — importada — 2 côres — 4 portas. Vendo ou troco por carro menor. Cr$ 280.000,00. Ver e tratar à Av. Epitácio Pessoa, 30 - apto. 1. (26073) 64

FURGÃO FORD NOVO

Chassis F-350, 8 cilindros, 132 H.P., para 1.500 quilos. Ver e tratar no "O mais novo Revendedor Ford".

IMPORTADORA DE AUTOMÓVEIS E MÁQUINAS S/A

Rua do Rezende, 147 — Telefone: 52-2644 (47505) 64

PEÇAS PARA CAMINHÕES Á ÓLEO DIESEL

MILA LTDA.

Rua Bonfim, 333-A ou pelo Tel. 43-6041

Recebemos importação de peças MERCEDES BENZ

NÃO VENDA SEU AUTOMÓVEL

SE PRECISAR DE DINHEIRO

Resolvemos, AINDA HOJE, a sua situação financeira, com garantias recíprocas. Rua Evaristo da Veiga n. 35, sala 605, esquina da Rua Senador Dantas — Telefone: 22-6180. (11617) 64

PORSCHE

Temos para venda um COUPE', mod. 1955, azul-metálico, 1.500 c.c. com 1.700 kms. e um CONVERSÍVEL, mod. 1954, vermelho-prêto, 1.500 c.c. super, com 5.000 kms. AMBOS EM IMPECÁVEL ESTADO. Informações: RIO MOTOR LTDA. — (Revendedores autorisados dos "Volkswagen") Fone: 46-0122 — Rua General Polidoro, 260. (48369) 64

AUTO-MODÊLO

AUTOS USADOS

Vende

VOLKSWAGEN 53 — 2.ª SÉRIE
PEUGEOT 203 — 1952
FIAT 500 — CONVERSÍVEL — 1952
OLDSMOBILE 98 — 1950
PLYMOUTH 48
com taxímetro, completamente reformado

LARGO DO MACHADO, 23
TELEFONE: 45-1132

(48987) 64

Caminhões Ford 55

Americanos e Europeus. Pronta entrega — Ag. Rep. São Cristóvão S. A. — Rua São Cristóvão, 1216. (22541) 64

AUTOMÓVEIS DE OCASIÃO

VENDE-SE Ford 1951 - azul-claro sedan. 2 portas c/ radio, estado novo, pneus brancos, forrado couro. William. Tel. 57-5333 das 7 às 8 horas. (20566) 64

FORD PREFECT, 1953, vende-se, de particular a particular, só à vista. Ultimo tipo, forrado a couro, 2 côres, tudo original da fábrica, em completo estado de novo, pouco rodado (menos de 10.000 quilômetros), realmente superequipadíssimo, sempre um só proprietário. Submete-se a qualquer experiência (pode trazer mecânico). Tel. 27-9165. (19780) 64

LUXUOSO automóvel Chrysler 1948, quatro portas, perfeito estado mecânico e de pintura. — Ver e tratar à Avenida Copacabana, 14 — Com o porteiro. (14698) 64

FORD 1953 — Vendo em magnifico estado, com apenas 45.000 kilômetros, de único dono — Preço Cr$ .... 420.000,00 — Tratar à Avenida Nilo Peçanha, 12 — Salas 413 e 414 — OSWALDO SANTOS PARENTE. (20611) 64

PREÇO ÚNICO — Cr$ 280.000,00 — Particular vende Pontiac Eight, 1951, quatro portas, com rádio de fábrica, bom estado de conservação. Tratar pelo tel. 37-7504. (14736) 64

RENAULT 1949 SEDAN — Vende-se por Cr$ 70.000,00. Todo reformado, pintura nova, estofamento novo, em estado perfeito. Ver e tratar: Rua Costa Ferreira n. 106, com João. (14701) 64

VAUXHALL - PEÇAS

Tenho diversas, carretel, coroa e pinhão, eixo primário, etc., etc. Tels. LEONARDO — 37-2259 — 28-7638. (18114) 64

PONTIAC 1942

Vende licenciado na Praça, em ótimo estado. Aceito oferta. Tel. 57-3449. (22472) 64

FORD 49-50
Custom de Luxo

Vende-se um 3.ª série, todo êle em perfeito estado. Pintura e lataria em excelente condições. Côr preta, pneus de banda branca, rádio, spot-light, underseal, forração de nylon, e etc. Duas portas. Pouco rodado. Talvez o mais bem conservado do Rio. Ver e tratar à Rua Barão de Pirassinunga, 81, Praça Saens Pena. — Preço: Cr$ 200.000,00. (18124) 64

FORD 1953 — Vendo em magnifico estado, com apenas 45.000 quilômetros, de único dono. Preço Cr$ 420.00000,000. Tratar à Av. Nilo Peçanh 12 salas 413 e 414 c/ Oswaldo Santos Parente. (22514) 64

STUDBAKER-COMANDER-52 — Estado de novo. Vende-se à vista por Cr$ 250.000,00. Tels. 57-1769 e 32-3190, com Sr. José. (21465) 64

TAUNUS 1954 — Todo equipado, c/ rádio e banda branca. Estado de novo, Km.: 8.000 sempre rodado no asfalto. Cr$ 295.000,00. Tratar com Sr. Barreto pelo fone 47-2908. (21392) 64

SIMCA 1200 — Ano 1951. Vendo novo, pouco rodado, radio, maquina nova colocada a 1 mês. Carro 100%. Preço Cr$ 130.000,00. Inf. 28-6213 e 42-9495. (21479) 64

BUICK 39

Vende-se à Estrada Rio-São Paulo, 283. Oficina Pindoba. Pintura, pneus, freios e embreagem novos. — Preço único à vista Cr$ 60.000,00. Mais detalhes à Rua Araújo Pena 42. — Tel.: 54-0349. (21944) 64

OLDSMOBILE 88 - 1950

Enxuto. — 4 portas, côr preta, banda branca. Ver domingo, à Rua Belfort Roxo, 376, Apto. 1.201, de 2 às 4. Não se atende pelo telefone. (22414) 64

MORRIS MINOR - 1952

VENDE-SE — Ver e tratar à Avenida Copacabana, 400. — Procurar o Sr. José. (10785) 64

VOLVO 1952
— 444 —

Vendo em estado de novo. Equipado. Usando óleo 20. Ver Av. Copacabana n.º 1.335, Apto. 1.011. — Cr$ 225.000,00. (26067) 64

RÁDIO CHEVROLET

Recem chegado da América, automático com 5 botões, original de fábrica. Serve para os modêlos 51 - 52 - 53 - 54. Rua Cons. Lafaiete, 94. Ap. 501, Copacabana, — Pôsto Seis. (20619) 64

CHEVROLET BEL-AIR
1955

Particular vende melhor oferta com zero quilômetro, 4 portas, 2 côres, mecânico, com rádio. Forneço 4.ª via. Telefone: 48-6656. 14660) 64

SIMCA - 1953

Novo, pouco rodado. Vende-se pela melhor oferta à vista. Base 180.000,00 cruz. Tel.: 58-2510. (26192) 64

VENDE-SE — Caminhão basculante — Magnifico estado conservação. — Studebaker 1948 — Caçamba nova quase se muso — Preço ocasião — Tratar em Juiz de Fora com dr. Jamil — Tels. 2144 ou 1997. (12441) 64

AUTOMOVEL — Vendo linda barata Mercury de particular para particular completamente equipada e em estado geral de nova (40.000) quilometros rodados — Ver e tratar a Alameda São Boaventura n. 263 — NITEROI — (Preço 190.000,00). (24226) 64

VENDO ou troco por carro americano, uma fazendinha, terreno plano, casa modesta, lavoura e pasto cercado, medindo 145 x 1000 com gado leiteiro — A 48 quilometros pela estrada R. São Paulo antiga, base de Cr$ 300.000,00 — Tratar com Andrade 3.º — Seção Técnica de Vistorias — IPASE — das 15 às 17 horas. (13635) 64

PACKARD 47-48 — 6 cilindros ótimo estado, 4 portas — Preço Cr$ ..... 160.000,00 — Ver e tratar com o sr. José porteiro do edificio à rua Barata Ribeiro n. 345. (24244) 64

AUSTIM - A-70 1952. Vende-se em excelente estado, pneus novos, banda branca, rádio de fabrica, cor verde azeitona. Ver e tratar na Travessa Comendador Philips 44 terreo. Meyer. (14651) 64

CITROEN 49 — Vende-se um em magnifico estado. Pintura nova, forrado de nylon e tudo perfeito. Tel. 46-212. (22341) 64

GARAGEM — Aluga-se na Rua Almirante Tamandaré, vaga para um carro em edificio de apartamentos. — Flamengo — Cr$ 350,00 — Tel. 25-4107. (22608) 64

DEIXANDO o país, vende Fiat 1500 ano 51 Motor revisado. cem por cento, 5 pneus novos, 98 contos. — Tel. 57-9222. (25120) 64

PACKARD ULTRAMATIC.

Carro de um só dono, super equipado, mod. 1952, pneus banda branca, rádio de fábrica, com radar "Seletor", capas de fábrica 100%. Vendo à Rua Francisco Octaviano, 51. (18251) 64

HILLMAN 1951

Com forração a couro, pintado de novo, azul metálico, máquina 100%. Ver e tratar à Rua Francisco Octaviano 51. (18249) 64

FORD Cr$ 170.000,00

Vendo com pneus banda branca 100% em tudo. — Ver e tratar à Rua Francisco Octaviano 51, Copacabana. (18250) 64

CAMINHÃO

Vende-se, Studbaker R-17, 8 toneladas, 1950, com reduzida; ótimo estado; pneus e estofamento novos. — Ver e tratar no Auto Pôsto Tijuca, à Rua Conde de Bonfim n.º 532. (14733) 64

STANDARD VANGUARD

Vende-se carro, última remessa de 1948, em ótimo estado; pintura, forração e pneus novos. Telefonar: 57-8703 com o Sr. Arthur. (22324) 64

PONTIAC - 1947
Cr$ 130.000,00

Vendo lindo conversivel azul, mecânico, pneus brancos, capota preta, sem o menor defeito. Ver a qualquer hora à Rua General Venancio Flores, 405. Tel.: 27-9090 — Leblon. (18252) 64

BUICK Cr$ 75.000,00

Vendo, preto, 100% de pintura, pneus, máquina, estofamento, de um só dono, serve para "Praça". — Ver e tratar à Rua Francisco Octaviano, 51. (18248) 64

JEEP WILLYS

Mod. CJ 3B de 1952, bom estado, Cr$ 165.000,00. Ver com Carlos, oficina Rua Mariz e Barros, 221-B — (34-2505) ou tratar com Sérgio, Tel.: 42-5060 à tarde. (17441) 64

Citroen 1951

Será vendido em leilão do Martins Pereira em ótimo estado. — motor A.D.11.231, 4 portas, licenciado para 1955 pela Prefeitura de S. Paulo, placa 20-68-04, 3.ª feira, 11, às 16 horas, em frente no n.º 38-D da Av. Nilo Peçanha. Inf. 32-9888. (20538) 64

KAIZER 1952 — Em estado de novo, motor, estofamento, pintura, tudo 100 por cento, equipado, pneus banda branca — Vende-se por Cr$ ..... 260.000,00, facilita-se metade a longo prazo, ver à Rua São Clemente, 58, pôsto Atlantic, telefone 5?-8555, dias úteis. (24380) 64

BEL AIR 1955 — Particular vende com zero quilômetro, mecânico duas cores, com rádio, 4 portas, 6 cilindros e banda branca, preço Cr$ .... 650.000,00, ver na Garagem Batista, junto ao Tijuca Tênis Club — Forneço 4.ª via — Tratar à Rua Araújo Lima, 71 — Sr. ALVARO. (24389) 64

SIMCA — Vende-se ano 1951 — 4 portas, mala, mudança na direção. Motor à tôda prova. — Estofamento e pintura em estado de novo. — Negócio direto com o proprietário que vende por ter recebido carro maior — Ver e tratar à Rua Maria Angélica 443 — Apto. 201 — Jardim Botânico — Tel. 46-5171. (18323) 64

PONTIAC 1951

Lindo carro verde, 4 portas, todo equipado, vendo motivo viagem. Base Cr$ 250.000,00. Rua Barata Ribeiro, 586, Garage. (10802) 64

JAGUAR - MARK VII

Vendo urgente, último modêlo, preto, pneus brancos novos. — Talvez o mais novo do Rio. Ver à qualquer hora à Rua General Artigas, 98, Apto. 102, Leblon. (18253) 64

PICK-UP COMMER.

Verde-se em ótimo estado, de 4 cil. 50 H.P., ano de 1951. Preço: 95.000,00 cruzeiros. Tels.: 37-5868 - 52-3373, Sr. Ney, das 9 às 11. (25233) 64

DE SOTO 52 - V-8

Aceito ofertas na base de Cr$ ..... 320.000,00 à vista. Estado excepcional. Ver na Garage de Xavier da Silveira, 57, domingo, ou sábado pelo Tel.: 29-7292, com o Cel. FREIRE. (18112) 64

RENAULT 1948

VENDE-SE. — MOTOR OTIMO. INFORMAÇÕES TEL.: 25-3492. (21461) 64

OLDSMOBILE 50

Vende-se, estado perfeito, hydramático, 4 portas, 6 cilindros, com rádio, bem calçado, ventilador, pega-ladrão, etc., por Cr$ 210.000,00. Tel.: 27-5082. R. Bolivar, 7, Ap. 10. (25338) 64

CAMINHÕES

Vendo três caminhões no estado marcas International K 5, D 35 e Ford F.7. Ver e tratar à Rua Torres de Oliveira n.º 297 — Piedade. 14742) 64

CADILLAC COUPÉ DEVILLE
1955 -- 0 Km.

Verde 2 tonalidades, todo equipado Ver e tratar Av. Alexandre Ferreira, 15, Lagoa - Jardim Botânico. Sábado e domingo até às 18.00. — Aceitam-se ofertas. (18103) 64

FIAT 53

Modêlo 1400. Particular vende, semi-nova, perfeita, equipadissima, rádio, forração luxo, inclusive teto, banda branca novissimos, aceitando oferta acima de Cr$ 180.000,00. Rua Mestro Francisco Braga, 590, Ap. 302 — Tel.: 57-3614, Baitro Peixoto, Copacabana. (20541) 64

FORD - 1946

Vende-se um completamente novo, rádio, faroletes de estrada, 5 pneus novos, tipo caminhonete, jardineira, por 145.000,00 cruzeiros. Ver à Rua Aquidabam 222 C. 21. RODRIGUES. (18236) 64

JEEP WILLYS

Vende-se, novo, com zero km. Ver e tratar Rua Rosa e Silva 157. Telefone: 38-8058, com VICENTE.

CAMINHÃO GMC
1952

Vende-se. Bom estado. Ver e tratar Rua Rosa e Silva, 157. Telefone: 38-8058, com VICENTE. (24385) 64

COMPRO 1 AUTOMOVEL

PARTICULAR. Negócio direto e à vista. Tel.: 48-1901. (21502) 64

TERRENO X AUTOMOVEL

Permutam-se 3 lotes de terrenos ligados, em S. Gonçalo, perto da Estação da Leopoldina e da Fábrica Cimento Mauá, bastante valorizados, — por automóvel modêlo 1947 até 1951 (americano). Fone: 52-2200. (21452) 64

HILLMAN 1950

Vende-se por Cr$ 120.000,00, um, em ótimo estado de conservação e pequena quilometragem. — Procurar à Rua Voluntários da Pátria, 181, com o Sr. TANCREDO. (25454) 64

TERRENO X AUTO

Compra-se automóvel de classe com pouco uso em troca de magnifico terreno para residência nobre. Telefone: 32-5757. (16764) 64

JEEP LAND ROVER

Vende-se um modêlo 1951. — Ver e tratar na Rua Bernardo de Figueiredo 125. Tel.: 39-2855. (25426) 64

ALUGUE UM AUTOMOVE

DIRIJA VOCÊ MESMO, TEL. 42-0811. (2223) 64

JAGUAR 48 - 3 1/2
TIPO SEDAN

Vende-se um, em perfeito estado de funcionamento. Pode ser visto, diàriamente, à Rua Mayrink Veiga n.º 4, exceto aos domingos. — Tratar com Macedo, à mesma rua e número, 3.º pavimento. Telefone 23-0680. (18202) 64

FOURGON FORD F-1

1952, com underseal (proteção contra ferrugem) — ótimo estado. — Ag. Ford São Cristóvão — Rua S. Cristóvão 1216. (22540)

BUICK 1951
SEDAN 4 PORTAS
Equipado. ótimo estado de conservação
TROCAMOS E FACILITAMOS
Importadora GALLO Av. Copacabana, 71-a
Tel. 57-0555

FORD 1955
SEDAN 4 PORTAS EQUIPADO
TROCAMOS E FACILITAMOS
Importadora GALLO Av. Copacabana, 71-a
Tel. 57-0555

MERCURY 1954
Monterey - Conversivel - Todo Equipado. Tratar à Av. Atlântica n.º 1.588.

LINCOLN
—1954—

Capri — Conversivel — Super equipado. — Tratar à Av. Atlântica n.º 1.536-B.

ANGLIA 50

Excelente estado — Bem conservado. — Facilidade de pagamento.
Rua México n.º 31-C.

TAUNUS 1955
Zero Km. - Todo equipado. Aceito troca. - Rua México, n.º 31-C.

LANCHA

Nova, 28 pés, cabine, banheiro, etc. Tratar com o Sr. ZECA — Tel. 46-3369 dias úteis. Telefone: 52-9253.

DODGE 1951
(UTILITY)

Tipo Sierra — 4 portas — Excelente estado. — Aceito troca. — Rua México n.º 31-C.

FORD - 1954

Sedan 4 portas — Todo equipado. — Tratar Sr. BERTONE. Tel.: 27-2076.

PREFECT 1951

Bem conservado. Tudo O.K. Facilito parte. — Tratar Sr. ALMEIDA.
Tel.: 26-3240.

DE SOTO 1948
(CONVERSIVEL)

OTIMO ESTADO. — Todo equipado. - Tratar com Sr. ALMEIDA. Tel. 26-3240, Rua São Clemente n.º 185. (28994) 64

PNEUS

Firestone — Goodyear — Brasil — 10+5% de desconto — Recautchutados de quase tôdas rodagens pretos e brancos. 15% desconto. Grande estok de meiouso em perfeito estado. Baterias novas damos Cr$ 300,00 pela velha. Rua Aires Saldanha 34-A Copacabana. Tel. 47-7779. (24045) 64

OLDSMOBILE 1955
SEDAN 4 PORTAS SUPEREQUIPADO
TROCAMOS E FACILITAMOS
Importadora GALLO Av. Copacabana, 71-a
Tel. 57-0555

HUDSON 51
HIDRAMATICO

Otimo estado — Tudo original. Vende-se. Tratar pelo Tel.: 57-3949. (28983) 64

APRENDA A DIRIGIR

GERALDO, instrutor com mais de 20 anos de prática, ensina particularmente em carro moderno. ZONA SUL. Atende a domicilio. — Tel.: 26-0727. (18168) 64

PLATINADOS

Coloque em seu Platinado usado, na buzina, regulador ou qualquer contato elétrico. (Platina pura), com durabilidade garantida. — MARTIN. Rua Buenos Aires, 90, Sala 808-D. — Tels.: 22-0031 — 52-5111. (22305) 64

JEEP
1950

Vende-se em perfeito estado. Land-Rover motor ainda em garantia. — Nunca bateu. — Tratar e ver com o guardador 151, na Av. Erasmo Braga ao lado da terminal dos ônibus. Preço 130 mil cruzeiros. — Facilita-se. (16656) 64

CHRYSLER 1953
VENDO EM MAGNIFICO ESTADO DE CONSERVAÇÃO 4 PORTAS, GYROMATIC. TEL.: 52-2992, DE 2.ª FEIRA EM DIANTE.

(22493) 64

PEÇAS "MOPAR"

Para autos Chrysler, Plymouth, Dodge, De Soto e Fargo
Consulte a nova Seção de Peças da CORTINA AUTO PAULISTA
Praça 11 de Junho, 192-A -- Tel. 23-0745
(100746) 64

Caminhão Ford-F6 1952

De 8 cilindros, 176 polegadas, 100 HP, 6 toneladas em estado de novo; vende-se à Rua Araujo Pôrto Alegre n. 64, 4.º andar, s/ 401/6 — Fone 22-9374, sr. Adyr. (18205) 64

JAGUAR XK 120

Vende-se um Jaguar XK120 — Super-Sport em excelente estado de conservação. Equipado com rádio — forração de couro — pneus banda branca. Submete-se o Jaguar a qualquer experiência. Pode trazer mecânico. Desenvolve 240 km/hora. Preço Cr$ 270.000,00. Facilita-se o pagamento. Ver hoje no Pôsto do Frederico, junto ao Túnel Novo, com o sr. Orlando. (54933) 64

RÁDIO DE AUTOMÓVEIS

Oficina especializada conserta qualquer tipo de rádio, com rapidez e garantia. Aceitam-se trocas. A ELETROWACUM — Rua Ronald de Carvalho, 236-A. Pôsto 2. Tel. 46-9035. (15727) 60

SKODA - 1955 - LUXO

Novo em fôlha — 4 portas — couro vermelho, 12 Km com 1 litro, vendo ou troco por Chevrolet de 1951 em diante. Tratar com sr. Frederico — Rua das Marrecas n. 18 — Loja, só dias úteis. (24990) 64

Oldsmobile Holiday 54

Modêlo 98, duas belissimas côres, vidros ray-ban, janelas elétricas, banco c/ 4 movimentos, direção hidráulica, freio a ar, pneus banda branca, ar quente e frio, com apenas 5 mil milhas. Vendo ou troco. Tel. 58-0949. (20692) 64

1955
VOLKSWAGEN

ZERO QUILÔMETRO
PRONTA ENTREGA
A VISTA OU
COM FINANCIAMENTO
A LONGO PRAZO

RIO MOTOR LTDA.
(Revendedores autorizados)
Rua General Polidoro, 260
Telefone: 46-0122
(45891) 64

PONTIAC -- 1952

4 portas, duas côres, estofada a couro, máquina e hidramático a tôda prova. Super equipada. Vendo ou troco — Tel. 58-1568. (20690) 64

BUICK 49-50

Vende-se sedan com 4 portas, pneus novos. Equipado em ótimo estado. Tel. 47-0492 — Rua Visconde Pirajá n. 187 — apto. 403. (26079) 64

CHEVROLET BEL-AIR — 1954

Mecânico — azul claro e pérola — 4 portas, super equipado — quase sem uso. Êste carro pertenceu a diplomata. Vendo ou troco. Tratar: 58-0949. (20691) 64

CHEVROLET 1955
"BEL AIR"
Oito cilindros, 4 portas, equipado.
TROCAMOS E FACILITAMOS
Importadora GALLO Av. Copacabana, 71-a
Tel. 57-0555

Importadora Ferrari — Automóveis

Av. Mem de Sá, 48 — Telefone 32-3803
Lapa — Rio de Janeiro.

CARROS RIGOROSAMENTE SELECIONADOS

DE SOTO — 1955

Caminhões — Chassis — "Pick-Ups" — Furgões — Camionetes

OLDSMOBILE "88" HOLIDAY — mavilhoso coupé, zero quilômetro	1955
OLDSMOBILE "88" — 4 pts., direção hidráulilica e freio de ar, zero quilômetro	1955
CHEVROLET "BEL-AIR" — 4 pts., mecânico, equipado, novo	1954
STUDEBAKER "COMMANDER" — 4 pts., V-8, equipado, ótimo	1952
VAUXHALL "VELOX" — sedan 4 pts., bs. brs., ótimo	1952
CHEVROLET — 4 pts., mecânico, equipado	1951
FORD "LUXO" — sedan 4 pts., capas, ótimo	1950
STUDEBAKER "COMANDER" — 4 pts., equipado, ótimo	1948

Atenção srs. Automobilistas

PROTEJA INFALIVELMENTE A VIDA DO SEU CARRO
U S E

COP-SIL-LOY

O NOVO PRODUTO QUE OFERECE AO SEU AUTOMÓVEL AS SEGUINTES VANTAGENS:

★ Aumenta 100% a vida das lonas de freio e embreagem.
★ Dá maior eficiência aos freios.
★ Evita falha de freio devido a superaquecimento.
★ Faz funcionar os freios mais suavemente e com menos esforço.
★ Torna menos frequentes os ajustes necessários dos freios.
★ Impermeabiliza as lonas contra água, óleo, graxa, etc.

EXIJA NO SEU PÔSTO OU SUA GARAGE!

DISTRIBUIDORES GERAIS PARA O BRASIL

Wilson, Sons & Co. Ltd.

Rio de Janeiro: — Av. Rio Branco, 25 — 4.º - 6.º andar.
São Paulo: R. Prudente de Morais, n.º 322.
Pôrto Alegre: R. Voluntários da Pátria, n.º 2725.

(48555) 64

AUTOLOTAÇÃO

Tipo micro-ônibus, carroçaria super-luxo "Metropolitana", para 20 passageiros, montada em chassis "Dodge", motor de 8 cilindros e 133 HP.

Preço e condições de venda especiais

CAMINHÕES

Temos também, para pronta entrega, caminhões de 5 toneladas, marca "Toyota"

CARVALHO S. A.

Seção de Vendas e Exposição, à
Avenida Rio Branco, 35-37 — Tel.: 43-8329
RIO DE JANEIRO

(40657) 64

AUTOMECÂNICA BELA S. A.

IMPORTADORES
PEÇAS E ACESSÓRIOS PARA AUTOMÓVEIS

MATRIZ
AUSTIN • MORRIS • FORD • CHEVROLET
OFICINAS DE CONSERTOS, SERVIÇOS DE AUTO-SOCORRO, DIA E NOITE
Rua Bela, 981 a 985-B - Tel. 28-7810

FILIAL 1
DODGE, PLYMOUTH, DE SOTO, FARGO, CHRYSLER
R. Prof. Olimpio de Melo, 573-A - Tel.: 28-2855 - Rio

FILIAL 2
STUDEBAKER, FORD, CHEVROLET
Rua São Cristóvão, 1233
Tel.: 48-2920

Automóveis de Ocasião

Caminhão MACK

Vende-se, de particular, ano 1951, capacidade de fábrica p/ 7.000 ks., funcionamento perfeito, bem conservado e calçado, facilitando-se parte do pagamento. Tratar pelo tel. 22-5935, das 9,30 às 11,30 hs., com sr. Silva.

(26344) 64

VIDROS PARA AUTOS

Colocamos e executamos qualquer serviço em vidros para automóveis, calhas, caneletas, portas e janelas, serviço rápido e perfeito. Rua Aires Saldanha 34-A — Copacabana. Tel. 47-7779.

11621) 64

OLDSMOBILE 1950 - 88

Será vendido em leilão do Martins Pereira, 4 portas, 2 côres, verde claro e verde, rádio, licenciado para 1955 D. F. 4562, em ótimo estado, na quinta-feira, 13, às 16 horas, em frente ao n. 38-D, Av. Nilo Peçanha. Inf. 32-9888. (24265) 64

OFICINA PARA Kaiser e Henry J

Se o seu KAISER ou HENRY J necessita de qualquer serviço, traga-o à nossa oficina, pois dispomos de mecânicos especializados e material adequado à boa execução do respectivo trabalho.

Lembre-se que a assistência técnica perfeita constitui fator importante para a conservação do seu valioso automóvel !

CARVALHO S. A.

Oficina — Rua da Regeneração, 929 — Bonsucesso — (a 50 metros da Av. Brasil) — Tel.: 30-8285

Seção de Peças — Av. Rio Branco, 35-37 — Tel.: 23-0368

(39138) 64

Motores Recondicionados

à base de troca

TEMOS PARA PRONTA ENTREGA:

Chevrolet — Ford — Mercury — Dodge — Chrysler — De Soto — Plymouth — Lincoln — Osdsmobile — Studebaker — Pontiac — G.M.C. — International — Consul — Singer — Prefect — Vedette — Jeep — Hércules 4 cil. e outros

* Oficina especializada em retifica de motores a explosão — Metalização em virabequins, etc.

A. PINHEIRO S/A-COM. IND.

RUA RIACHUELO, 130 — TELEFONE: 22-2188 — RIO

(98040) 64

BORGAUTO S.A.

Matriz - Rua S. Cristóvão, 1254 - Tels. 28-5776 e 28-4210

MOTORES
JUNTAS
TAMPÕES

VIRABREQUINS

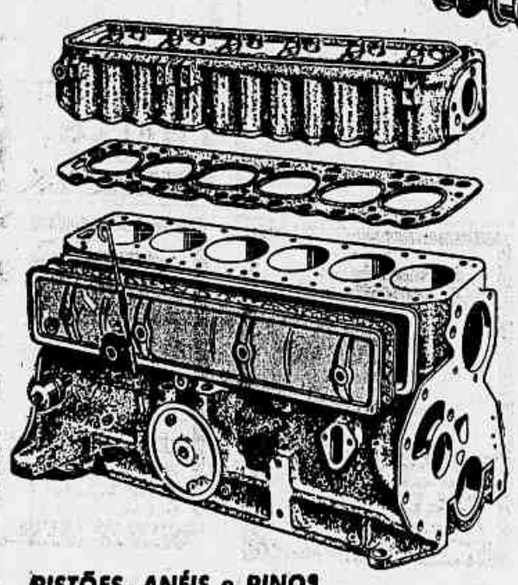

Peças em geral para tôdas as marcas de automóveis e caminhões de fabricação americana.

Distribuidores exclusivos de BORG-WARNER, GREY-ROCK, THE GABRIEL e SINCLAIR REFINING COMPANY.

PISTÕES, ANÉIS e PINOS

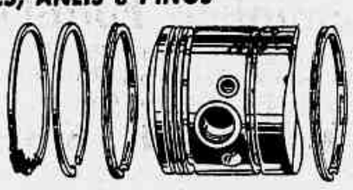

BORGAUTO S.A. - FILIAIS

No centro: Av. Gomes Freire, 602-A — Tel.: 52-3924
Em Cascadura: Av. Suburbana, 10.047 — Tel.: 29-9920
Em Campos: Rua Carlos Lacerda, 34-36 — Tel. 3272.

TUDO PARA O SEU

Peças legítimas e acessórios

Ford — MERCURY — Lincoln — CONSUL — Prefect — Zephyr Six — Anglia — TAUNUS

CASTELO
AUTO-PEÇAS

RUA MÉXICO, 31-C — TELEFONE 52-9253 — RIO

Aceitamos pedidos pelo Reembôlso Postal

(47044) 64

Dê a seu carro

7 VIDAS com MOPAR

USE PRODUTOS DA PEÇAS MOPAR ACESSÓRIOS CHRYSLER CORPORATION

Peças de reposição, legítimas, originais da Chrysler Corporation para

Autos: **CHRYSLER - PLYMOUTH - DODGE - DE SOTO**

Caminhões: **FARGO - DODGE - DE SOTO**

CIA. CIPAN

Indústria e Comércio

Vendas no Atacado e Varejo:
Av. Henrique Valadares, 150 - Tel.: 22-1918
Av. Brasil, 9875 - Tel.: 30-6611
Pça. Aquidauana, 7 - Tel.: 30-9863 - Vic. de Carvalho
Caixa Postal, 1069 - Rio

CIPAN

XAVIER

F.N.M. *Alfa Romeo*

aumenta sempre a rede de seus redistribuidores

Para onde quer que o leve seu caminho, através do imenso território do Brasil, o seu Caminhão **FNM-ALFA ROMEO** estará sempre bem amparado.
Do Norte ao Sul, agências de redistribuidores, com oficinas perfeitamente equipadas e com farto estoque de peças aguardam a sua visita para o reparo imediato do seu Caminhão **FNM-ALFA ROMEO** e para lhe dar toda a assistência que uma longa viagem requer.

ESTADO DA BAHIA
Intimex Ind. e Com. S. A.
Av. Tiradentes, 43 - Salvador

ESTADO DE GOIAZ
Goiânia

ESTADO DE MATO GROSSO
Três Lagôas
Dourados
Campo Grande.

ESTADO DO ESRIRITO SANTO
Vitória
Cachoeiro de Itapemirim

ESTADO DO RIO
Intimex Ind. e Com. S. A.
Rua Dr. Celestino, 103 - Niterói
Campos
Nova Friburgo
Itaperuna

ESTADO DE MINAS GERAIS
Ponte Nova
Uberlândia
Belo Horizonte
Ituiutaba
Sete Lagôas
Caratinga
Governador Valadares
Campo Belo
Juiz de Fóra
Araxá
Barbacena
São João d'El-Rei
Leopoldina
Ouro Fino
Três Pontas

ESTADO DE SÃO PAULO
Itararé

ESTADO DO PARANÁ
Intimex Ind. e Com. S. A.
Rua Marechal Deodoro, 650 - Curitiba
Ponta Grossa
Santo Antônio da Platina
Londrina
Guarapuava
Irati
Apucarana
Maringá

ESTADO DE SANTA CATARINA
Blumenau
Lages
Joaçaba
Xapecó
Videira
Joinville
Tubarão
Rio do Sul

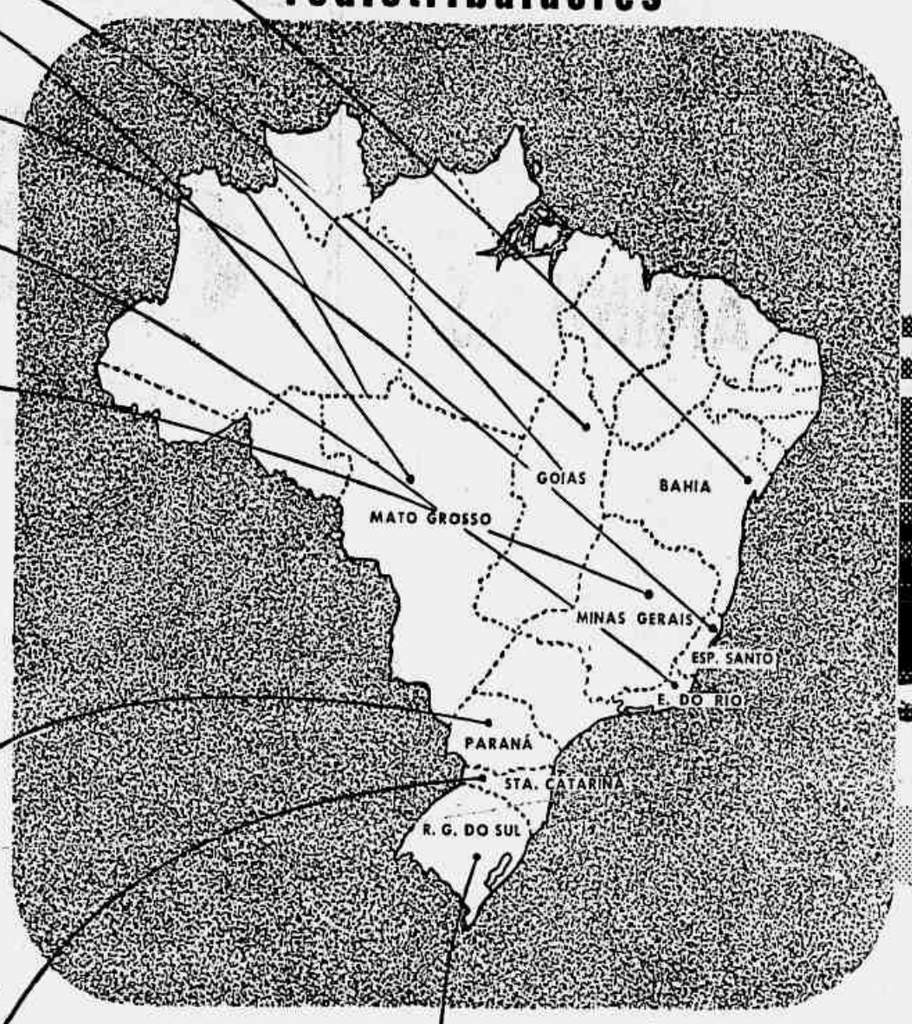

ESTADO DO R. G. DO SUL
Intimex Ind. e Com. S. A.
Rua Moura Azevêdo, 504 - Pôrto Alegre
Rio Grande
Novo Hamburgo
Ijuí
Santa Cruz do Sul
Marcelino Ramos
Pelotas
Caxias do Sul
Passo Fundo
Santo Ângelo
Uruguaiana
Alegrete
Livramento
Bento Gonçalves
Canela
Cachoeira do Sul
Estrêla
Erechim
Veranópolis
Lageado
Santa Maria

Para obter nome e enderêço do redistribuidor nas cidades acima mencionadas, queira dirigir-se à INTIMEX e suas filiais.

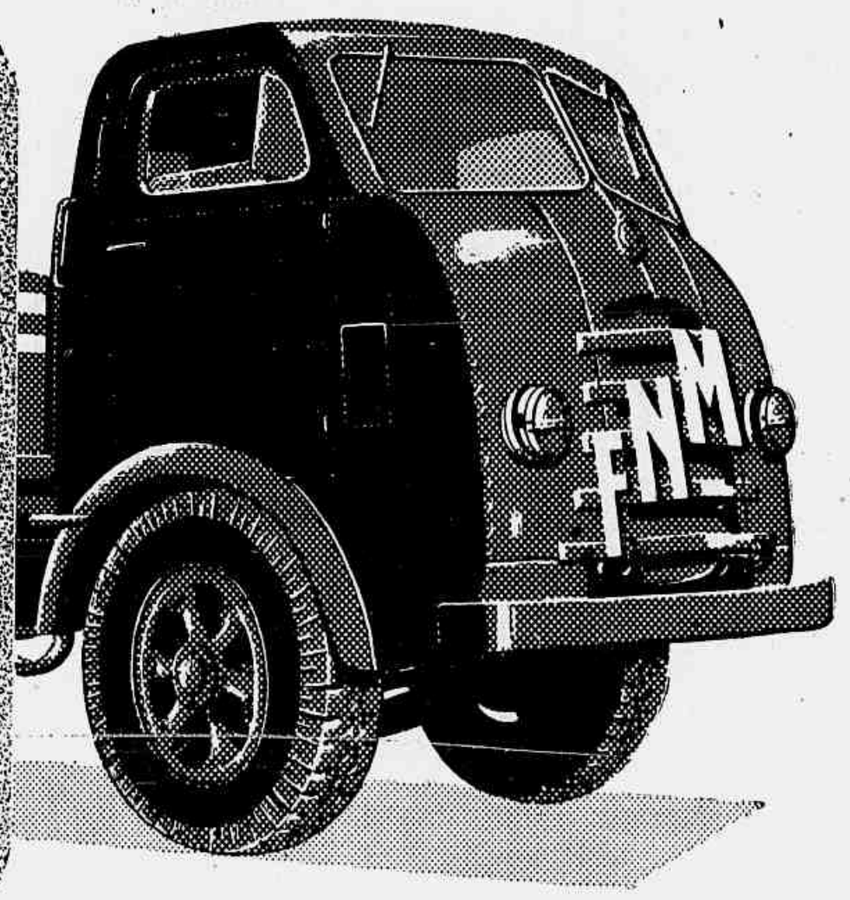

PEÇAS, ASSISTÊNCIA TÉCNICA

Concessionários nos Estados de: Rio Gr. do Sul, Sta. Catarina, Paraná, Goiás, Mato Grosso, Minas Gerais, Est. do Rio, Espirito Santo, Bahia.

ORGANISAÇÃO

INTIMEX

INDÚSTRIA E COMÉRCIO S. A.

Matriz: Rio de Janeiro - R. Gen. Polidoro, 73-81
Dept. de Caminhões - Estr. Vicente de Carvalho, 1468

São Paulo - P. Alegre - Curitiba - Niterói - Salvador

Época

RÁDIOS E GELADEIRAS

GELADEIRAS G.E. AMERICANA — Novas, de 6 a 12 pés, super luxo, modelos 1955 interior de côr, também temos usadas de várias marcas, vendo, troco e facilito. Rua Haddock Lobo, 140-A. CASA DUTRA e MELLO. (17483) 60

RÁDIO BATERIA — Vende-se um General Electric modelo 260 em perfeito estado — Rua Alexandre Calaza, 54, apt. 103. Telefone: 58-4900. (26218) 60

HALLICRAFTERS-S-77 — Vende-se êste maravilhoso aparelho, completamente novo, recebendo-se um menor ou um Ohmter e um auto falante bom — 37-1922. (17462) 60

RADIO de pilhas e luz, General Electric, de ondas curtas e longas — Vendo por Cr$ 3.500,00; custa nas lojas Cr$ 4.800,00. Tudo novo ainda na embalagem. Rua Machado Coelho n. 65 apto. n. 3. (23365) 60

CONGELADOR Philco e máquina de lavar Bendix, tudo americano, vendo por Cr$ 20.000,00 cada peça. — Rua Hadoch Lobo, 140-A. (24266) 60

FRIGIDAIRE americana, 7 pés, em estado de nova com 1 ano de garantia, vende-se urgente por Cr$ ..... 18.000,00. — Rua S. Clemente, 17 — Sobrado. — Próximo à Praia de Botafogo. (10817) 60

ELETROLA STANDARD ELETRIC — Super-Auditorium — Vendo, nova, maravilhosa, toca-discos Garrard RC-80 — alto-falante 12" Goodman pesado — R. São Clemente 17 — sobrado — próx. Praia de Botafogo. (10834) 60

GELADEIRA G. E. pequena para pouco espaço, nova, importada da América. Troco por outra que seja maior e de boa marca — Tel. 37-4780, até às 14 horas. (16682) 60

PARTICULAR — Vende televisão Philco 17, pol. em mobília de madeira clara, por metade do preço. Ver Rua Saint Roman 89-A — Copacabana (esq. Sá Ferreira). (20575) 60

COMPRO URGENTE 1 geladeira usada, pago logo à vista. Fone 37-3931. SR. MAGALHÃES. (24247) 60

RADIO VITROLA americana, última moderna em lindo móvel pau marfim, 11 válvulas, som de órgão, 3 rotações, long-play com contrôle eletrônico, pouco uso, ainda com garantia. — Custou 28.000,00, vendo urgente por 14.000,00. — Ver à Rua Barata Ribeiro, 258 — Apto. 402 — Tel. 37-9294. (20688) 60

VENDE-SE uma geladeira Coldspot de 8 1|2 pés e uma Radiola Windsor, moderna, clara de 7 válvulas com 3 rotações. Tratar à Rua Barata Ribeiro nº 193 — Apto. 201. (18170) 60

TÉCNICO pela G. Motors, lubrifica, conserta e protege sua geladeira contra a ferrugem. Atendo dia e noite. Fone 37-3931, SR. MAGALHÃES. (24248) 60

VENDE-SE uma geladeira Climax nova por Cr$ 12.000,00 — Tratar pelo telefone 37-5067. (17410) 60

TOCA-DISCOS Garrard, Webster Emerson, etc. a 2.000 cruzeiros. Marques; na Rua Uruguaiana n. 11, 2.º andar, por cima da sapataria. (19020) 60

GELADEIRAS AMERICANAS USADAS, em estado de novas, com garantia e facilidade de pagamento. — Também trocamos e compramos. — CASA GELOFIX — Rua Carvalho de Mendonça, 24-B — Copacabana. — Pôsto 2 — Tel. 57-5717. (12012) 60

TELEVISÃO PHILCO — Importada, 21 polegadas, recepção perfeita nos 2 canais. — Vendo por Cr$ 23.000,00 — Ver e tratar à Avenida Epitácio Pessoa, 30 — Apto. 1. (26075) 60

VENDE-SE — Geladeira Philco, 9 pés de luxo, em perfeito funcionamento, preço 24.000,00 e uma cadeira cama Drago, preço 800,00. — Tratar à Rua Henrique Morize, 71 — Casa 1 — Grajaú. (20735) 60

RADIO VITROLA Crosley, toca-discos Garrad para 12 discos, alto falante de 12 polegadas, caixa colonial de jacarandá. — Vende-se — Avenida Salvador de Sá, 186, — Tel. 32-4000 (18364 60

GELADEIRA General Eletric Hotpoint, 6,5 pés, estado de nova, supersilenciosa, luz interna. Máquina selada, original, vendo barato, mot. part. Ocasião. — Ver à Rua Uruguai, 127 — Casa XI — Andaraí. (26211) 60

OFICINA REFRIGERACAO. Com garantia concertam-se geladeiras doméstica, comercial, balcões frigoríficos e câmaras e sorveteira. Cunha. Fone 58-9663. (13610) 60

T.V. R.CA.. 21 polegadas. Movel console em mogno com portas. Vendo urgente por 30.000,00 preço único. Urgente. Av. Prado Junior, 186, ap. 101. (12560) 60

RÁDIO VITROLA 12 valvulas long-play, Pau-Marfim pés palito com 1 mês de uso. Custou 25.0000,00. Vendo por motivo de viagem urgente por 15.000,00. Av. Prado Junior, 186, apto. 101. (12561) 60

PINTURAS — de apartamentos, moveis, rádio vitrolas, geladeiras, armarios de aço e cozinhas americanas — Telef. 37-9695 e 57-2441. — Orçamento sem compromisso. (11625) 60

VENDE-SE uma geladeira Frigidaire 6 pés, Rua Francisco Sá, 105, apto. 1002. (25463) 60

APARELHO TRANSMISSOR. Receptor e rádio. Vende-se um G. E. próprio para embarcações e aviões, em ótimo estado. Tratar pelo telefone 23-8334 Sr. Paulo. (22509) 60

GELADEIRA — Vende-se urgente, em perfeito funcionamento, preço de ocasião. Rua Professor Gabizo, n. 100, casa 1 apartamento 301, tel. 54-0950. (21346) 60

RADIO ELETROLA ZENITH, em movel de luxo, c/ possante radio de 4 faixas, toca-discos cobra matic 16, 33, 45 e 78 rotações para discos de 7 a 12 polegadas. Vende-se por Cr$ 21.000,00. Tel. 45-4648. (24297) 60

GELADEIRA KELVINATOR 5 pés, perfeito funcionamento. Vende-se por motivo de viagem pelo preço Cr$. 8.500,00. Av. Princ. Isabel, 72, apto. 602, perto do tunel novo.

ZENITH SUPER TRANSOCEANIC c/ pilha, 7 faixas. Vendo novo, 15.0000 cruzeiros. Tel. 42-2764. (22571) 60

GELADEIRA G. E. duas portas 12 pés importada, nova, linda peça, totalmente automática. Rua Barata Ribeiro 63 apto. 201.

RADIO Vitrola, cendo linda, ótimo som, em movel moderno com bar em espelho. Vendo urgente pela melhor oferta, somente hoje. Rua Barata Ribeiro 63 apto. 201.

TELEVISÃO G. E. 17 pol. movel de mesa, linda peça, muita nitidez importada, preço de ocasião. Rua Barata Ribeiro 63 apto. 201. (48387) 60

GELADEIRA Kelninator, 5 pés, americana. — Perfeito estado. — Vende-se à Avenida Salvador de Sá, 186 — Tel. 32-4000 (18365) 60

VENDE-SE uma TV conjugada RCA tela de 21 polegadas, móvel escuro, importado diretamente dos EE. UU. — Tratar pelo telefone 46-3155. (18379) 60

GELADEIRA Super-Luxo americana, 9,5 pés, modernissima, congelador inteiriço para carne e peixe, etc. — Com Friezer loocker super-silenciosa, pouco uso, está nova, vendo pela metade do preço, ou melhor oferta. — Oportunidade — Ver à Rua Uruguai, 200 — Casa II — Não tem telefone, só pessoalmente. (26212) 60

RADIO VITROLAS por preços abaixo do custo, por motivo de liquidação vende-se à Rua do Catete, 137 — Sobrado. (16806) 60

GELADEIRAS por preços abaixo do custo por motivo de liquidação, vende-se à Rua do Catete, 137 — Sobrado. (16808) 60

TELEVISÃO R. C. A. — Console de 17 polegadas, vende-se por Cr$ ..... 25.000,00, sem uso. — Rua do Catete n.º 137 — Sobrado. (16807) 60

TELEVISÕES por preços abaixo do custo, por motivo de liquidação, vende-se à Rua do Catete, 137 — Sobrado. (16804) 60

GELADEIRA Frigidaire, quase nova importada U. S. A., com gavetas para carne e verdura, perfeitissima, vende-se de 9 pés, por Cr$ 19.000,00 — Urgente — Avenida Copacabana, 112 — Apto. 603. (21453) 60

VENDE-SE — Ocasião — Radiovitrola, estilo chipendale, radio GE, toca-discos long-play, RCA Victor. — Cr$ 9.000,00. Rua Senador Vergueiro 147 apt. 404. (24421) 60

RÁDIOS por preços abaixo do custo por motivo de liquidação, vende-se à Rua do Catete, 137 — Sobrado. (16805) 60

GELADEIRA Westinghouse, 8 pés americana, funcionando maravilhosamente, gavetas para legumes, carnes, grau de temperatura para verão e inverno, parte interna completamente porcelanisada à prova de corrosão, vendo por preço baixo — Sr. ALFREDO — Avenida Men de Sá, 104 — Fundos. (21450) 60

GELADEIRA General Eletric, com 5 pés, muito silenciosa, perfeito funcionamento, própria para apartamento, moderna, vende-se por Cr$ .... 11.500,00, urgente — Tel. 37-4460. (21492) 60

RADIO VITROLA Silverton, com toca-discos "long play" automático de 12 discos, ondas curtas, médias e longas, vende-se por Cr$ 6.000,00 (vale o triplo) — Avenida Copacabana, 112 — Apto. 603. (21456) 60

GELADEIRA General Eletric original americana, vende-se belissima de 7,5 pés, com gavetas de carne e verduras, estado de nova, por absoluta falta de espaço, por Cr$ 19.000,00 — Ocasião — Rua Felipe de Oliveira, 4 — Apto. 216 — Edificio do Tunel Novo — Esquina de Princesa Isabel. (21455) 60

GELADEIRA Kelvinator, com pouco uso, perfeito estado de conservação e funcionamento, dos últimos modelos, de 8.5 pés, americana legitima, por motivos urgentes, vende-se por Cr$ 18.500,00 — Ver e tratar à Rua Gustavo Sampaio, 676 — Apto. 911 — Leme. (21454) 60

MOBILIA Luiz XV estofada para sala de visitas e 1 cômoda conso'o francesa, vendo junto ou separado. Tel. 48-1901. (21500) 83

VENDE-SE — ocasião — 1 armário tipo biblioteca, com 3 portas, sendo 2 de vidro, tipo colonial, em perfeito estado. Rua Senador Vergueiro 23 apt. 21. (24423) 83

GELADEIRA G.E.

Em ótimo estado como nova, vendo urgente, por Cr$ 22.000,00, importada, 9 pés. Tel.: 46-6837. Também vendo uma Hot Point 10 pés, como nova. — Ver à Av. Alexandre Ferreira n.º 66. (48386) 60

GELADEIRA ELETROLUX A KEROZENE

VENDE-SE — Dez. Alfredo Russel 135 Ap. 102 - Leblon. (26370) 60

RÁDIO PORTATIL

Várias marcas - Recebemos E. Unidos.
Rua México n. 31-C.

T.V. 21" 1956

Zenith e R.C.A. — Recebemos Estados Unidos. — Modêlo 1956.
Rua México n. 31-C.

MATERIAL ELÉTRICO

Torradeira — Assadeira — Batedeira etc. — Recebemos Estados Unidos.
Rua México n. 31-C.

T.V. 27" COMBINADA

Nova — Marca Silvania — Facilidade de pagamento. Rua México n.º 31-C.
Tel.: 52-9253.

FOGÃO NORGE

A gás. Importado Estados Unidos.

MÁQUINA DE LAVAR BENDIX

Duomatic. Lava e enxuga — Recebida dos Estados Unidos. Facilidade pagamento.
Rua México n. 31-C
(28993) 60

PINTURAS DE GELADEIRAS

Pintura de geladeiras e máquinas de lavar pelo mesmo processo de fábrica. Executa-se em um dia. Colocamos borrachas novas. Laqueia-se móveis e pintamos apartamentos. Atende-se à domicilio. Chamar Humberto, pelo Tel.: 26-2586. (16249) 60

CONSERTOS TV

INSTALAÇÕES DE ANTENAS
CANAIS 13 OU 6 ?

Telefone imediatamente para Telétécnica: 38-6331. — Temos técnicos especializados em aparelhos de tôdas as marcas. — Atendemos diàriamente inclusive domingos e feriados até às 23 horas. — TELE-TÉCNICA. (23350) 60

CONJUNTO ACÚSTICO WHARFEDALE DE ALTA FIDELIDADE

Composto dos dois "super" alto-falantes dessa afamada fábrica inglêsa o Super 12 CS/AL e o Super 5/CS'AL, e de um L.S. separator adequado aos dois, êsse conjunto é a última recomendação dos melhores técnicos ingleses. — Temos os últimos, recebidos diretamente. Cr$ 15.000,00 cada. Procurar Prof. VEIGA — Assembléia, 58, 1.º — Tel.: 32-1194. (22423) 60

COMPRO 1 GELADEIRA

1 Televisão e 1 Piano, máquina de Costura, 1 de Escrever, 1 Rádio-Vitrola. — Telefone: 28-2843. (24221) 60

DORMITORIO de pau marfim legítimo estilo frances. Todo trabalhado. Verdadeira maravilha. Todo espelhado em cristal colchão de molas Divino super contendo 18 peças custou 120.000 vendo por 70.000 ver urgente Av. Atlantica 3.150 ap. 101 perto do Cine Roxi praia. (16848) 83

RADIO VITROLA ultramoderna long play pau marfim auto falante grande som estereofônico auditorium com ampla discoteca o móvel é uma beleza, custou 40.000 por motivo de viagem vendo por 14.000 com alguns discos. Ver Av. Atlantica 3.150 ap. 101 perto do Cine Roxi. (16849) 60

GELADEIRA Frigidaire 9 pés de luxo pouco uso gavetas para carne, legumes etc. motor nunca teve defeito, pode trazer mecânico custou 48 mil cruzs, por motivo de viagem vendo por 26.000 ver urgente Av. Atlantica 3.150 ap. 101. (16850) 60

GELADEIRA 11 pés super luxo americana legitima nunca precisou conserto pode trazer técnico para examinar muito espaçosa tôda porcelanizada custou 50.000 por 28.000 urgente Belfort Roxo 58 ap. 204 Lido — perto da praia. (16846) 60

GELADEIRA Philco 11 pés supermoderna custou 47.000 por motivo de mudança vendo por 26.000 ver urgente Rua Ministro Viveiros de Castro 32, ap. 402. Leme urgente. (16851) 60

CONSERTOS - PINTURAS

de geladeiras, por pessoal especializado, serviços garantidos, orçamentos s/ compromisso. — REFRIGERAÇÃO GELOFIX LTDA. — Rua Carvalho de Mendonça 24-B, Copacabana. — Tel.: 57-5717. (14508) 60

TELEVISÃO NOVA

Admiral, 21 pol., caixa de sucupira clareada, tela aluminizada, recem-vinda da América. Sem uso. Vende-se por Cr$ 38.000,00. Tratar pelo Tel. 22-9422, Sr. NEY, 2.ª feira, de 8 às 9,30 horas, ou deixar recados. (26294) 60

T.V. 21 POL.

EMERSON, móvel claro. Recem-importado, novo, último modêlo. Vende-se Cr$ 35.000,00. — Tel.: 25-7511. (21332) 60

GRAVADOR EM FITA

HIGH-FIDELITY — V.M. TAPE-O-MATIC

Particular vende último modelo, novo, qualidade profissional, microfone profissional SHURE, 2 falantes 40-15000c.p.s. especial para reportagens, broadcast, estenografia, conferências e gravações de música seleta com os últimos aperfeiçoamentos no gênero e 4 carretéis intactos. Ver Barata Ribeiro 726, Apto. 601, dias úteis à noite. (26375) 60

TRANSFORME SEU RÁDIO

Numa rádio-vitrola moderna, tenho caixas, variado sortimento, toca-discos, chassis grandes para rádio-vitrolas, faço todo e qualquer serviço garantia total. MARQUES. — Rua Uruguaiana, 11, 2.º andar, por cima da Sapataria. (22084) 60

GELADEIRA PHILCO

Americana, 9,5 pés. De Luxo

MÁQUINA DE LAVAR WESTINGHOUSE

AMERICANA — AUTOMÁTICA

GELADEIRA DE ESCRITÓRIO SERVEL

AMERICANA, COM PÉS.

GRAVADOR EM FITA WEBSTER

ZENITH TRANSOCEANIC

ULTIMO TIPO, COM BATERIA.

Material recem chegado, ainda encaixotado. — Rua Conselheiro Lafaiete, 94, Ap. 501, Copacabana. — Pôsto Seis. 20618) 60

GELADEIRAS - CONSERTOS

Um técnico estrangeiro conserta qualquer geladeira, na sua moradia. Num dia, com garantia. - Chamados sem compromisso, também aos domingos. Tel.: 27-4781 — EUGENIO. (21069) 60

TOCA-DISCOS AUTOMÁTICOS

Usados, Compro e Conserto
VOU A RESIDENCIA.
Telefone: 32-4621. (19021) 60

GELADEIRAS

GARANTIA 5 ANOS
$ 850,00
POR MÊS
CASA DO BARBOZA
3 LARGO DO MACHADO 7

T.V. PORTATIL - ROLLEIFLEX

Vende-se uma TV portatil, inteiramente nova, marca GE, u'a máquina fotográfica Rolleiflex, lente 1:2.8, sem uso, e u'a máquina de escrever portatil, também sem uso. — Tel.: 37-1716. (18198) 60

Televisão Conjugado RCA Victor

Preço de ocasião. Cr$ 25.000,00. — Importado dos EE.UU. Vende-se. Ver e tratar R. Carlos Sampaio, 37, Apto. 102. Praça Cruz Vermelha. Tel. 28-2974 (24255) 60

AR CONDICIONADO

Familia americana vende por preço de ocasião. Para janela. Marca Philco ½ ton. e todos os móveis e utensilios. Rua Nobre Murtinho, 94, 2.º andar, Apto. 201, Santa Teresa, Curvelo. (16639) 60

RÁDIO-VITROLA R.C.A. Long-Playing - 3 rotações

Nova, com garantia, recentemente importada, contrôle eletrônico, desligando totalmente quando termina o programa. Onze válvulas, várias ondas, pick-up automático eletrônico, alta fidelidade, 12 discos. Vendo urgente por preço muito inferior ao custo aqui no Rio. Rua Barata Ribeiro, 308. Fone: 37-5432.

COMPRO 2 GELADEIRAS

Uma nova, e uma usada, mesmo precisando pintar. Pagamento imediato. Tel.: 57-0960, à qualquer hora. (14615) 60

ELETROLAS STANDARD Cr$ 7.500,00

Electric e outras, a partir do preço acima. Tenho variado sortimento, abaixo do custo, transformação de negócio. MARQUES, Rua Uruguaiana 11, 2.º andar. Por cima da Sapataria. (22385) 60

PINTURA DE GELADEIRA

Em sua residência, fica nova em um dia. CASA DO BARROS. — Rua Siqueira Campos, 7. — Tel.: 37-7997. (17431) 60

COMPRO 1 GELADEIRA

1 piano, - televisão e 1 máquina de costura, particular. — Tel.: 48-1901. (13587) 60

CONSERTOS DE RÁDIOS

Em sua residência ou em nossas oficinas. Técnicos competentes. Serviço garantido. CASA DO BARROS — Rua Siqueira Campos 7. — Tel.: 37-7997. (17432) 60

Americano deixa o país

Vende congelador 11 pés cúbicos, 2 geladeiras, enceradeira, aspirador de pó, máquinas de costura e de lavar roupa, tapetes e diversos items. Ver à Avenida Atlântica 434 — Apt.º 402, das 9 às 17 horas. (18142) 60

GELADEIRAS

Conserto de qualquer tipo Elétricas, Reformas em Geral, Pinturas a Duco — Rua Visconde Pirajá nº 188 — Tel.: 47-6301 — Sr. Edgard. (16307) 60

Pintura de Geladeira

Cr$ 600,00

A pistola pelo processo de fábrica, norte-americano, com a legítima tinta Duco, em seu domicilio ficando nova em um dia, igual à vinda da fábrica. Aplicamos aparelhos contra ferrugem. Colocamos borrachas novas — Telefone: 32-1032 — Técnico Basílio Jorge — Com garantia por 1 ano. Damos referência do Serviço. — Recomendamos geladeiras com chapas soldadas. (60)

SÒMENTE ARTIGOS DE QUALIDADE

PARA VOCÊ ESCOLHER !

* RÁDIOS
* TELEVISÃO
* ELETROLAS
* GELADEIRAS
* ASPIRADORES
* ENCERADEIRAS
* VENTILADORES
* MÁQ. DE LAVAR ROUPA
* LIQUIDIFICADORES
* ACORDEÕES
* MÁQ. DE COSTURA
* FOGÕES
* DISCOS

Tudo para o encanto do seu lar e é só dizer como você quer pagar!

CASA MARTINHO
AVENIDA RIO BRANCO, 5 — TEL.: 43-0732
RUA VOLUNTÁRIOS DA PÁTRIA, 266-B
(48022) 60

CANAL 13 - TV RIO

Seu aparelho não pega? Pega só o som? Mande colocar antena externa especial para TV-Rio.

Preços sem concorrentes.
Para quem tem antena externa TV-Tupy.
Canal 13 — 2 elementos — Cr$ 600,00.
Canal 13 — 3 elementos — Cr$ 700,00.
Canal 13 — 8 elementos — Cr$ 1.000,00.

ANTENA EXTERNA PARA TODOS OS CANAIS — Cr$ 2.300,00

As antenas são totalmente em duralumínio, não sujeita a ferrugem nem nos locais próximos ao mar. Atende-se todo o Distrito Federal. Telefone para 57-4859 e amanhã mesmo o técnico instala a sua antena. (01982) 60

TELE-SERVICE

NOME REGIST.
A MAIOR ORGANIZAÇÃO EM CONSERTOS DE TELEVISÃO

ZONA SUL: Tel. 47-2970 — Rua Teixeira de Melo, n. 25 - loja — Ipanema
ZONA NORTE Tel. 54-2568 — Rua Barão de Mesquita, n. 769 - loja — Tijuca

Grande frota de camionetes oficina para atender na hora, técnicos especializados nos EE. UU., em tôdas marcas, única que usa peças originais e seus técnicos têm ordenado fixo a fim de evitar que o empregado faça serviços com pressas e cobre com desonestidade. Por essas é que 80% dos possuidores de televisão prefere nossa organização. (25276) 60

Consertos e pinturas Geladeiras

Tôdas as marcas: Casa Dois Irmãos: Técnicos especializados na Hungria: com tinta U.S.A. Duco à pistola. Troca borracha novas, etc. Gás. Geral: Serviço 100% perfeito. Garantia real: Orçamento sem compromisso. Rua Barão da Tôrre n. 557, Ipanema. Tel. 47-5829. Chamar Alexander. (20391) 60

GELADEIRAS

Consertos de qualquer marca de geladeira, ar condicionados, máquinas de lavar roupa, eletricidade e instalações em geral. Tels.: 37-9695 e 57-2441 — Orçamento sem compromisso. (12529) 60

CAIXAS PARA RÁDIO-VITROLAS

A partir de Cr$ 1.200,00, tenho Pau-Marfim, Modernas, Chipendale, Rústico, Apartamento, etc.
MARQUES
Rua Uruguaiana, 11 - 2.º andar, por cima da sapataria. (13144) 60

Rádio vitrola (Cruzeiro)

Vende-se por Cr$ 4.000,00, preço de ocasião. Rua Visconde Pirajá n. 483, apto. 502 — Ipanema. (16641) 60

"PINTURA DE GELADEIRA A DUCO"

Executamos todos os tipos de pinturas. Restauramos móveis artísticos e antiguidade. Pintores estrangeiros. Orçamento sem compromisso. Serviço garantido. Tel. 57-6338. Tibor. (25369) 60

GELADEIRA FREEZER — FRIGORÍFICO

WESTINGHOUSE

18 pés — Modêlo de luxo — Prateleiras independentes para hotéis, restaurantes, hospitais ou laboratórios — SCAL-RIO S. A. — Andradas n. 96-A, esq. Mal. Floriano — Tel.: 23-4644. (54916) 60

GELADEIRAS

Consertamos e pintamos geladeiras, ar condicionado, máquinas de lavar roupa e mais aparelhos domésticos, fazemos lubrificações também. Pintamos cozinhas americanas, trocamos borracha.
TEL.: 28-7033 — SR. MIRANDA
(24093) 60

PINTURAS DE GELADEIRA

Com pistola. Máquinas de lavar roupa — ar, aço, móveis, trocamos borracha, etc. Pintura de apartamento. Técnicos dois estrangeiros. 20 anos prática, qualquer bairro — Tels. 42-3043 e 52-8831. (24994) 60

SEU RÁDIO PAROU?

TEL. PARA 46-9035
A-ELETRO-WACUM

Consertamos a domicilio, com rapidez. Serviço garantido por técnicos europeus. Rua Ronald de Carvalho, 236-A. (25384) 60

WERNER, LEMOS & ROTHER LTDA.

RUA REAL GRANDEZA, 313
BOTAFOGO — RIO
TEL. 26-0977
OFICINAS TECNICAS ESPECIALIZADAS DE: REFRIGERAÇÃO DOMÉSTICA E COMERCIAL, AR CONDICIONADO, MÁQUINAS DE LAVAR ROUPA, ELETRICIDADE EM GERAL, MECÂNICA E RÁDIOS.
AR CONDICIONADO E RÁDIO DE AUTOMÓVEL
INSTALAÇÕES MARITIMAS
ATENDEM-SE CHAMADOS À DOMICILIO POR TÉCNICOS COMPETENTES
(24240) 60

GELADEIRAS MÁQUINAS DE LAVAR ROUPA

Consertos, reformas e pinturas de qualquer marca; serviço garantido executado por técnicos especializados no estrangeiro.
FONE: 27-4976
(25393) 60

SUA TELEVISÃO ENGUIÇOU!

CHAMAR: 45-2120

E nosso carro de serviço atenderá no mesmo dia, consertando na SUA PRÓPRIA CASA, com máxima urgência. Serviços garantidos, com técnicos estrangeiros. Rua Ipiranga n. 134. (11595) 60

SEU RÁDIO?

Parou? Consertos hoje mesmo perfeitos e garantidos por um ano por técnicos estrangeiros. Qualquer tipo de rádio ou eletrola. Adaptação — Enrolamento. Preços mais baratos. Em sua própria casa ou nas Oficinas de Rádio da Rua São José, 54 — Fone 28-5946. (23391) 60

ALTA FIDELIDADE

Vende-se conjunto de alta fidelidade constando das seguintes unidades:

1) Dois gabinetes acústicos, revestidos de pau marfim, especialmente construídos por alto-falantes "Wharfedale", de 15 e 8 polegadas.
2) Amplificador de 18 watts, fabricação especial, transformador UTC, com equalizador para nove diferentes curvas de gravação.
3) Toca-discos de três velocidades Garrard RC 80 com unidade magnética GE.

Preço de curso: Cr$ 40.000,00. Telefonar para 47-6850. (16303) 60

MODAS E BORDADOS

LINHOS ENXOVAIS

Linho puro legítimo belga 00 branco	Larg. 2,20	Metro Cr$ 340,44
Linho puro legítimo belga 00 em côres	Larg. 2,20	Metro Cr$ 260,00
Linho puro fio belga branco e côres	Larg. 2,20	Metro Cr$ 175,00
Linho puro irlandês vestidos côres	Larg. 0,90	Metro Cr$ 125,00
Linho puro irlandês branco	Larg. 1,80	Metro Cr$ 170,00
Cambraia puro linho irlandesa branca	Larg. 0,90	Desde Cr$ 110,00
Cambraia puro linho irlandesa, em côres ...	Larg. 0,90	Desde Cr$ 125,00

Grande sortimento de guarnições adamascadas em puro linho, de chá ou jantar, de todos os tamanhos, toalhas rosto com franjas ou ajour, lenços, cretones, linhos estrangeiros de tôdas as larguras, toalhas de banho e rosto, e todos os artigos para enxoval de noiva.
PARTIDAS COMPLETAS EM PURO LINHO BELGA OU EM TECIDO NACIONAL E FAQUEIROS COMPLETOS DE PRATA 90 COM CAIXA.
Facilitamos o pagamento. Informações à
Lothar, Herman & Cia. Ltda. — Tel.: 22-3153
Remetemos para o interior, sòmente pelo Reembôlso Postal ou aéreo com frete a pagar, para compras, acima de Cr$ 1.000,00
Av. Rio Branco, 106/107 - 2.º - sala 207-208. Ao lado do Jornal do Brasil. (98258) 81

CAMISAS SOB MEDIDA

Fazem-se camisas sob medidas a partir de Cr$ 50,00 e blusões, pijamas, cuecas — Consertos colarinhos e punhos em geral, últimos modelos de colarinhos. — Aceita trabalhos para fábrica. — Especializada em vestidos sob medida para senhoras. — Serviço esmerado, à Rua da Lapa n. 53 - loja — Telefone 22-1616. (23124) 81

BAILES de FORMATURA

LINDOS VESTIDOS DE BAILE
Facilidades de pagamento
COSTURA EM GERAL
Xavier da Silveira, 97 - apto. 803 — Copacabana
(11541) 81

VENDE-SE um vestido de noiva, por Cr$ 2.000,00, na rua Joana Fontoura 61, Bonsucesso. (78492) 81

VENDE-SE vestido de noiva manequim 42 modelo, bordado a rafia e perolas. Telefonar para 26-0197. (26113) 81

MODISTA com perfeição e executa vestido noivas, bailes e formatura, — esportes e toiletes. Preços muito módico — Tel. 37-5921. (23585) 81

ESTRANGEIRA vende alguns lindos vestidos, pouco usados, por preço muito barato — Ver Rua Saint Roman 89-A — Copacabana (esq. Sá Ferreira). (20574) 81

DIPLOMANDAS 1955

Fornecemos os vestidos prontos e aceitamos tecidos. Facilitamos o pagt. 37-0553 e 37-2766, pela manhã. (10804) 81

MONOGRAMAS À MÃO

Borda-se lenços, camisas, roupas de cama e mesa. — Telef.: 57-1342. (21081) 81

REFORMAS DE PELES

Para lindas estolas. Oficina especializada em consertos e lavagens, seus agasalhos ficam novos. — Rua Marquês de Olinda 88. Botafogo. Tel.: 26-7073. (17348) 81

Ouro e Jóias

URGENTE — Vendo pela melhor oferta acima de 2.000,00 uma cautela da C. Econômica de um moderno relógio redondo de ouro com 2 cardonês e brilhantes, e mais um par de broches tipo abelhas com 12 brilhantes e pérolas, cujo penhor total é de apenas 3.000,00. N.B. Os brilhantes são lapidação moderna. — Tratar Av. Copacabana, 1058 apto. 203. (26372) 76

PINTURA DE GELADEIRA CASA WIL-LOP

COM TINTA DUCO CONCENTRADO
Em sua residência, em um dia, aplicamos aparelho contra ferrugem, pintamos à pistola, colocamos borrachas, estrado com rodizio, estanhamos grades. (26988) 60
Tel. 25-6179

Sua geladeira, máquina de lavar, etc., representam hoje um verdadeiro patrimônio. Não as entregue pois, na mão de qualquer inexperiente.

Todos os nossos serviços, executados em oficinas modernas, acompanham um têrmo de garantia válido por um ano.

FACILITAMOS O PAGAMENTO

A CANADENSE (Refrigeração) LTDA.
Marquês de Abrantes, 212-B — ZONA SUL — FONE: 57-8206
General Argolo, 103 — ZONA NORTE

CONSERTOS REFORMAS E RECUPERAÇÕES

PAUL J. CHRISTOPH CO.
RUA DR. ROMANA, 267 a 299 — TEL. 49-6868 — Ramal 3

4a. DIV.
4a. SEÇÃO--D.F. 1-56
Av. Pres. Wilson 264-4° andar
CIA. VALE DO RIO DOCE S/A.

DIRETOR
M. PAULO FILHO
Avenida Gomes Freire, 471

Correio da Manhã

REDATOR-CHEFE
ANTONIO CALLADO

4º Caderno — Rio de Janeiro, Domingo, 9 de Outubro de 1955

SUPERINTENDENTE
JOSÉ V. PORTINHO
N. 19.185 — ANO LV

GERENTE
ALINIO DE SALLES

LAMPEÃO E LANTERNA

OBJETOS INDISPENSÁVEIS AOS MORADORES DE TERESÓPOLIS

O alto preço da imprevidência de alguns governantes que não procuraram solucionar êsse problema, e outros, em tempo hábil — Das ruas de suntuosos palacetes sem iluminação e calçamento à artéria principal onde a pavimentação constitui algo de grotesco e ridículo — Uma quadrinha que precisa deixar de ser sequer lembrada pelos moradores daquela cidade — Um túnel incompreensivelmente abandonado, a ação nefasta de alguns maus elementos e o aspecto desolador da terra calcinada, num atestado vivo, flagrante, indiscutível da omissão das autoridades responsáveis

Tentaremos hoje saldar velha dívida com os leitores de Teresópolis. Há muito solicitaram êles voltasse ali o "Gerico" para alertar os responsáveis pelo destino daquela cidade quanto às suas obrigações para com os seus municípios. Por mais que desejássemos, lamentàvelmente, não nos foi possível atender com maior presteza o justo apêlo daqueles leitores. E isso, claro está, deve-se apenas às mazelas — muitas, infelizmente — que afligem o Rio, o que toma todo o tempo da tripulação do "Gerico". Na última semana, porém, forçamos um pouco mais o nosso ritmo de trabalho e, em verdadeiro "rush", fomos a Teresópolis.

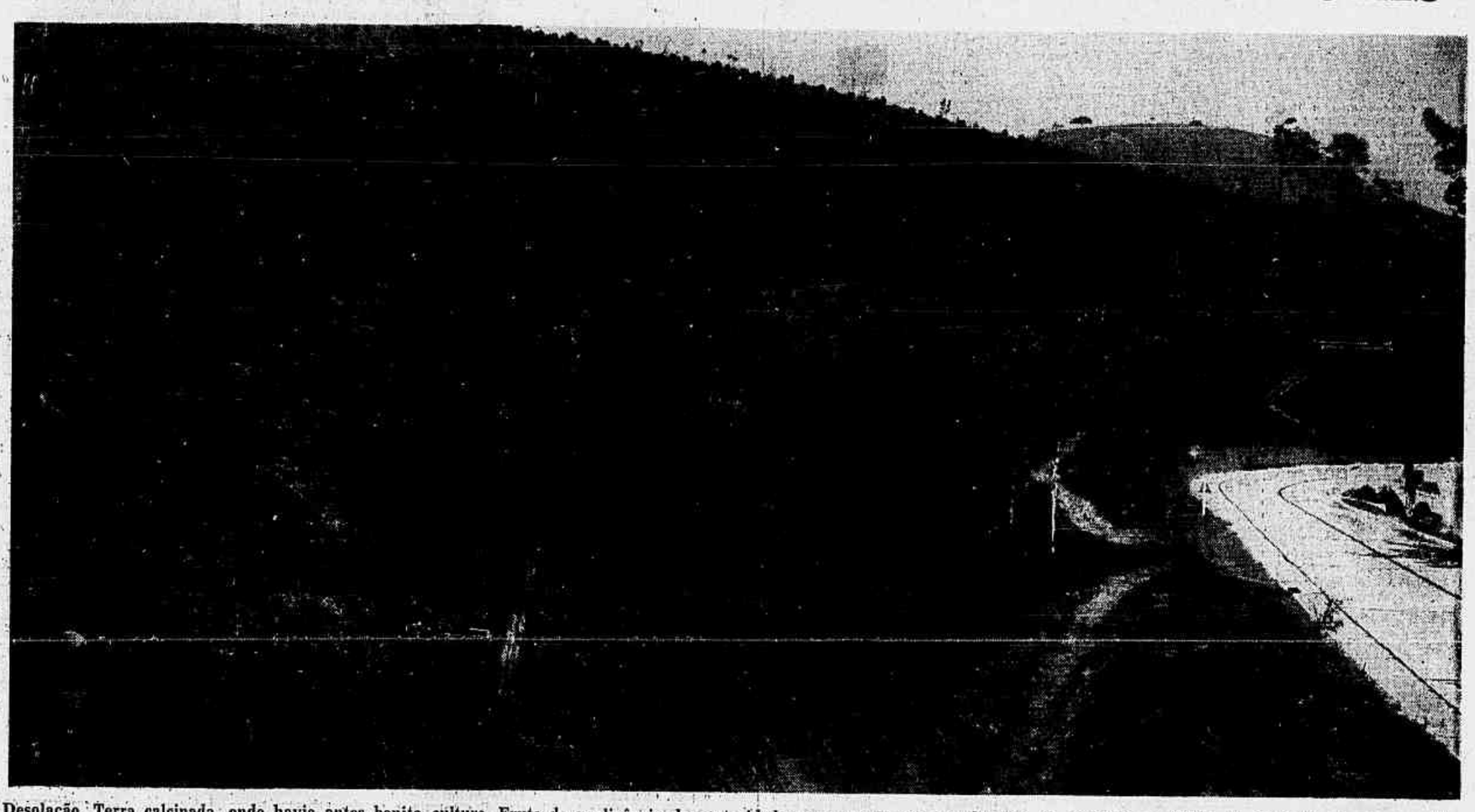

Desolação. Terra calcinada, onde havia antes bonita cultura. Fruto da negligência das autoridades, que parece não acreditarem na repetição periódica do incêndio de nossas matas, sempre que a sêca é mais intensa. As matas se incendeiam e levam o pânico aos sítios e fazendas, não raro destruindo suas culturas, como se observa às margens da Estrada "Rio-Teresópolis"

A Praça que permite o acesso à Cascata dos Amores reclama, indiscutivelmente, melhor tratamento

TÚNEL ABANDONADO

Durante a viagem, muitas foram as anomalias que observamos. Algumas graves. Delas cuidaremos, antes de tratar da cidade de Teresópolis.

A quantos, viajando pela Estrada Rio-Teresópolis, atingem o Quilômetro 42, surge uma interrogação: "Por que o túnel ali aberto não foi concluído para ser utilizado?" A resposta é, indiscutivelmente, difícil. Por mais que se faça, não é possível encontrá-la sem o auxílio das autoridades responsáveis. E estas, como sempre, não se mostram muito solícitas em relação ao assunto. A verdade é que, já vai para muitos anos, foi concluída a abertura daquele túnel. Diziam, então, que êle se destinava a aliviar a ponte ali existente sôbre impressionante precipício, uma vez que ela não poderia suportar pêso superior a doze toneladas. Com o túnel ao lado, dividir-se-ia o tráfego — o que, aliás, seria ótimo — aliviando-se a ponte e proporcionando maior segurança ao tráfego e passageiros em geral. Muito bom. O trabalho de abertura não foi dos mais fáceis, mas a verdade é que o túnel foi aberto. Em seguida, incrível como pareça, abandonaram-no. Por que? Ninguém explica. Ninguém quer assumir a responsabalidade e desmascarar o culpado, ou culpados, do fato de ali estar criminosamente jogado o dinheiro público. Dinheiro que, não há dúvida, não pode ser pouco. Necessário, pois, que os responsáveis por aquêle lamentável estado de coisas encarem o problema de frente, com a seriedade que o mesmo exige, solucionando-o o quanto antes.

Cafagestes? Vândalos? Ou ambas as coisas?

CAFAGESTES

Outra anomalia que salta aos olhos do viajante, notadamente na bonita estrada que liga Petrópolis a Teresópolis, é a destruição da sinalização da mesma. Destruição criminosa. Duplamente criminosa, diremos melhor. E' ela praticada a projétil de arma de fogo. A destruição em si de propriedade pública constitui crime. A detonação de arma de fogo em logradouro público (notadamente em estrada de tal movimento) constitui crime também. E, fomos informados, não há muito, um menino foi gravemente ferido por um dêsses projéteis disparados pelos cafagestes — perdoem-nos o têrmo, mas outro não há capaz de melhor qualificar tais indivíduos — que se comprazem em transformar os sinaleiros da Estrada em alvo para extravasar seus instintos sádicos e bestiais.

Não encontramos um sinaleiro que não apresentasse marcas de projéteis de arma de fogo. Muitos acham-se caídos ao solo, outros em precarissimas condições. Há que atentar ainda ao perigo que essa prática criminosa representa, em estrada de tantas curvas acentuadas e próximas, pois um projétil poderá perfeitamente ir atingir a outro veículo que esteja mais adiante, o que poderá ocasionar fato de conseqüências imprevisíveis. Além disso, não é possível desprezar a importância que tem para o motorista a sinalização orientadora quanto aos acidentes (curvas, aclives, declives, passagens de nível e etc.) da estrada. Por isso tudo, quer nos parecer, que a Policia Rodoviária deveria estar mais atenta, agindo inflexivelmente, no interêsse da coletividade, pois não é justo que meia dúzia de individuos desclassificados, verdadeiros cafagestes continuem a pôr em perigo a vida de tanta gente que, diàriamente, trafega por aquela estrada.

INJUSTIFICAVEL

Não há muito, havia em meio à Estrada "Petrópolis-Teresópolis" um bonito e bem tratado viveiro, onde regular quantidade de bonitos pássaros alegravam a garotada e a todos quantos por ali transitavam. Constituindo, por isso mesmo, parada obrigatória de todos que, por alguns minutos, deleitavam-se vendo e ouvindo os pássaros. Agora a situação é bem diversa. Os pássaros bonitos dali desapareceram. Existem apenas seis passarinhos inexpressivos e tristes, talvez pela ausência dos demais companheiros, os quais, como que ressentidos com o abandono a que foram relegados, escondem-se entre a ramagem existente no interior do viveiro.

Não seria mal restabelecer-se o antigo explendor daquele viveiro. A alegria que êle voltará a proporcionar aos olhos das crianças e demais viajantes, estamos certos, compensará qualquer sacrifício por parte dos responsáveis.

Por aqui passará a nova Estrada Rio-Teresópolis. Mas, quando? Indagam ansiosos os moradores de Teresópolis.

DESOLADOR

Quadro sem dúvida desolador é aquêle que é dado ver agora em grande extensão à margem da Estrada "Petrópolis-Teresópolis". Calcinada. A marca indelével do último grande incêndio lá está, como que a acusar a negligência daqueles que melhor deveriam zelar pelas nossas reservas (?) florestais. Negligência indesculpável, ante a repetição sistemática do fenômeno. Sempre que temos inverno rigoroso, a sêca não o é menos. A vegetação rasteira se estorrica. A combustão espontânea provocada pelos raios solares não se faz esperar. Vai-se o que restava da vegetação rasteira, pequenos e grandes arbustos são também consumidos, proporcionando sério prejuízo. O fenômeno, lamentável, ante a repetição sistemática do fenômeno. Sempre que temos inverno rigoroso, a sêca não o é menos. A vegetação rasteira se estorrica. A combustão espontânea provocada pelos raios solares não se faz esperar. Vai-se o que restava da vegetação rasteira, pequenos e grandes arbustos são também consumidos, proporcionando sério prejuízo. O fenômeno, la-

(Continua na 2.ª página)

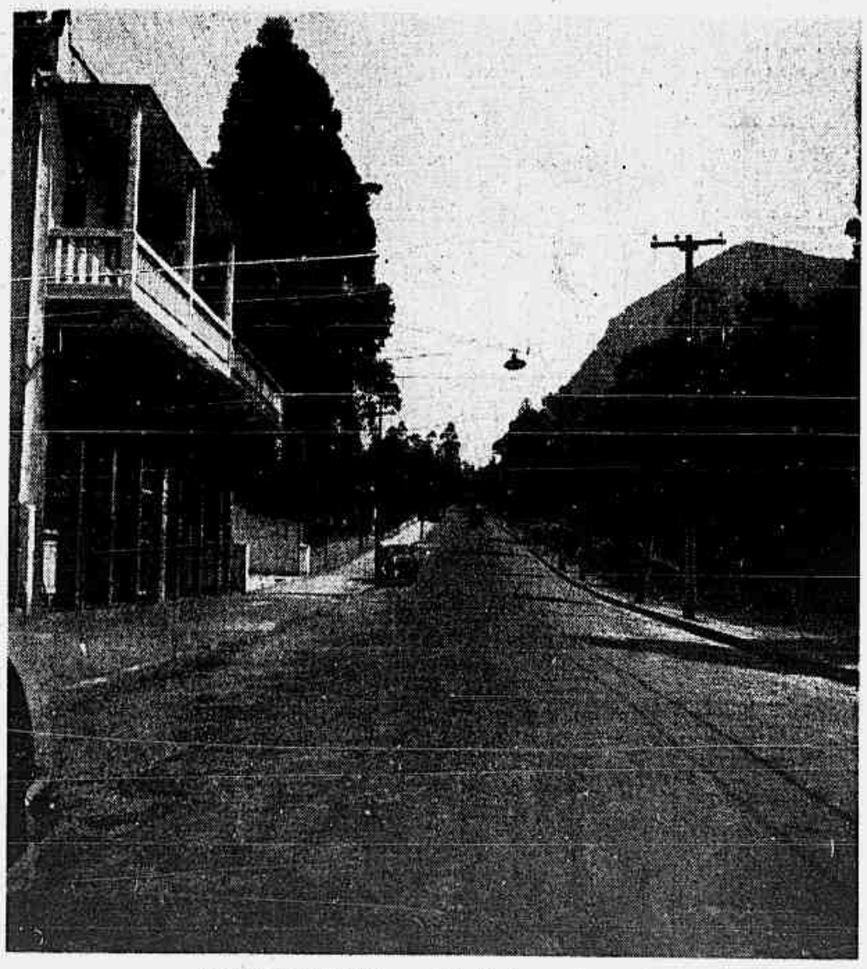

OBRA INADIÁVEL — Substituir o calçamento

NO PRÓXIMO VERÃO

MELHOR FORNECIMENTO DE LUZ

Os problemas da energia elétrica e da água já estão sendo atacados – Outros também serão solucionados oportunamente – Promete o prefeito de Teresópolis – Um lembrete do "Gerico" ao govêrno do Estado do Rio: É necessário não desfalcar a arrecadação de Teresópolis

Chegamos de sopetão ao gabinete do prefeito de Teresópolis. Grande movimento. Bom sinal, sinal de trabalho. Atendeu-nos um contínuo.

— Não. Não marcamos audiência, mas tínhamos necessidade de falar ao prefeito.

Identificamo-nos e, em seguida, éramos atendidos. O sr. José Janotti, inteirado dos motivos que nos levaram à sua presença, passou a explicar a questão da luz.

"Quando fui prefeito de Teresópolis pela primeira vez, encontrei-a com uma quota de 300 kaveares, o que, evidentemente, nada representa. Consegui elevar essa quota para 1000 kaveares e cuidei de obter outras melhorias. Quando deixei o govêrno, já iam adiantadas as demarches para a solução do problema. Meu sucessor, porém, parece não ter tido a mesma sorte, pois agora, ao reassumir o govêrno, a 31 de janeiro último, verifiquei que a quota de luz não havia sido aumentada."

O prefeito de Teresópolis, quando falava ao "Correio da Manhã"

MELHOR NO PRÓXIMO VERÃO

Após ligeira pausa, continuou o sr. Janotti: "Acabo de conseguir três geradores Diesel que fornecerão 550 kaveares, o que proporcionará um melhor fornecimento de luz para o próximo verão. Enviei também expediente ao Conselho de Energia, Águas e Esgotos, e para a Light, solicitando mais 4 mil kaveares. Estou providenciando também para que a Nova Usina no Município de Silva Jardim forneça 10 mil kaveares a Teresópolis, o que solucionará o problema, pelo menos por 50 anos. Tenho, por outro lado, a promessa do sr. Juscelino Kubitschek, caso se

(Continua na 2.ª página)

E O "GERICO" MAIS UMA VEZ AGRADECE...

Pavimentada a Rua Álvares de Azevedo — Linha de ônibus servindo à Praça São Salvador

Da necessidade imperiosa de pavimentar-se a rua Alvares de Azevedo, no Jacarèzinho, tratou o "Gerico" há tempos. As obras foram iniciadas. Calçamento de paralelepípedos, o mais conveniente, dadas as condições da rua. Mais tarde, reclamaram os moradores. Os trabalhos foram suspensos. O "Gerico" voltou ao local e logo depois novas turmas de trabalhadores reiniciaram os serviços que, agora, foram concluídos.

Tem a Rua Alvares de Azevedo uma especial importância para a zona. E que é uma das vias de acesso ao morro do Jacarèzinho, a maior favela do Distrito Federal, com cêrca de 40 mil moradores. As águas servidas do morro desciam para a rua Alvares de Azevedo, transformando-a em vala coletiva. Fedentina repugnante. Mal estar até para os que, eventualmente, por ali passavam. Agora que tudo foi sanado, eis a razão do agradecimento do "Gerico" às autoridades responsáveis, em nome dos moradores.

Ônibus São Salvador

Por duas vêzes reclamamos providências para a melhoria do transporte da zona próxima a praça São Salvador. Agora uma emprêsa iniciou os serviços que ligam o bairro ao subúrbio de Irajá. Êsse transporte serve também, é evidente, aos que vêm ao centro da cidade.

Os que trabalham nas proximidades agradecem, por intermédio do "Gerico", às autoridades responsáveis pelo benefício recebido.

LAMPEÃO E LANTERNA

(Continuação da 1.ª página)

mentàvelmente, não ocorre apenas ali, mas em vários pontos do país, pelo mesmo motivo, em que pesem as desculpas esfarrapadas que sempre surgem em tais ocasiões, quando se procura atribuir o fato a ação de incendiários. E' possível que em um outro caso assim seja, mas, positivamente, não podemos dar crédito a que todo incêndio em nossas matas tenha essa origem, e não a da combustão espontânea.

PROMESSA

Falando à nossa reportagem, o sr. Bento Munhoz da Rocha, ministro da Agricultura, declarou que tomará providências para que não mais se repita a deplorável ocorrência, que tantos prejuízos vem causando. Disse mesmo que havia já um processo com esquemas demonstrativos, que iria submeter à apreciação do presidente da República. Queira Deus que tudo não fique apenas na promessa, e que alguma coisa seja realmente feita no sentido de acabar de uma vez por tôdas com os incêndios periódicos de nossas matas. Quer nos parecer que, a par das providências diretas do Ministério da Agricultura, deveria o mesmo orientar os proprietários na forma de confecção e manutenção de aceiros para impedir a propagação do fogo. Mãos à obra, pois, senhores do poder. Façamos, enquanto é tempo, alguma coisa pela preservação de nossas valiosas matas.

CONTRASTE CHOCANTE

Finalmente, o nosso incansável "Gerico", atinge a entrada de Teresópolis. O contraste entre a magnífica pavimentação da estrada pela qual rodávamos e a entrada da cidade, positivamente, não poderia ser mais chocante. Algo de inacreditável. Custa a crer que ainda não tenha sido possível substituir aquêle arremedo de calçamento que se observa na rua principal daquela cidade. Película esburacada, grotesca, ridícula que, desde longos anos, vem clamando em vão para que a substituam. Sem dúvida, é tempo já de cuidar-se do problema.

VIADUTO

Como também é tempo já de cuidar-se do problema que, mais cedo do que se espera terá papel preponderante na vida de Teresópolis: o trem atravessando a rua principal. Há necessidade de uma solução. Seja desviando a linha enquanto é tempo, seja construindo um viaduto para o trem, ou para os automóveis, como fôr mais conveniente, contando que se resolva o problema de não deixar os dois: trem e automóvel cruzando-se no mesmo nível.

FALTA DE PAVIMENTAÇÃO

Impressiona também ao visitante o fato de ruas dotadas de excelentes moradias, verdadeiros palacetes, como no caso da Rua Parnaíba, não serem ao menos calçadas a paralelepípedos. Verificamos ainda na Rua Parnaíba um fenômeno curioso. Há mais de cinco anos a Prefeitura prometeu iluminá-la. Chegaram mesmo a instalar os suportes e colocar as lâmpadas. E foi só, pois até hoje, não obstante o apêlo, justo apêlo convém que se saliente dos moradores daquela rua, não foi ligada a luz, indiscutìvelmente tão necessária.

LANTERNA, SÍMBOLO DO MORADOR DE TERESÓPOLIS

Aliás, vale acentuar, sempre figurou em primeiro plano, nas reclamações dos nossos leitores daquela cidade, a deficiência de iluminação. Afirmavam sempre tratar-se de problema angustioso e por demais irritante.

Ocasiões há, afirmam, que ninguém pode contar com a luz pública. O jeito é manter-se em casa bom estoque de lampiões e lanternas, sendo que estas últimas chegaram, pela sua utilização, a transformar-se em verdadeiro símbolo, senão mesmo elemento de identificação do morador de Teresópolis. E isto porque, além da supressão do fornecimento de duas horas prevista para cada bairro, ocorre a supressão extra e imprevista. Por outro lado, quem não tiver um bom transformador, pode dizer que está sem luz, mesmo quando a corrente estiver ligada para o seu bairro, pois as lâmpadas não passam de simples braseiro. Uma situação, sem dúvida, aflitiva e que, últimamente, vem dando o que pensar a muitos dos que ali residem, é que estão construindo dois prédios de dez pavimentos na Rua Oliveira Botelho. Êles, naturalmente, necessitarão de elevadores, como também precisarão de bombas elétricas para mandar a água para o reservatório superior. Daí a preocupação daqueles que irão ocupá-los. Como poderão ter tranqüilidade, com o fornecimento de energia e fôrça que têm? A pergunta que os aflige tem razão de ser.

FALTA DÁGUA

Ùltimamente, a falta dágua passou também a afligir os moradores de Teresópolis. Ali, antes, não sabiam o que significava faltar água. Agora, porém, compreenderam o verdadeiro drama que isso representa, daí o apêlo para que o "Gerico" tratasse dêsse assunto também junto aos poderes competentes, apelando no sentido de que os problemas mais cruciantes, falta de luz e de água, fôssem resolvidos de modo satisfatório.

Assim, depois de verificarmos a procedência dos apelos, fomos ouvir o prefeito daquela cidade para saber do mesmo se já havia tomado alguma providência a respeito dos diversos problemas. A entrevista que nos concedeu acompanha esta reportagem. Por ela poderão os leitores observar que não estão abandonados, e que muito não tardará para que tenham seus problemas principais solucionados, de modo a que venham a esquecer a quadrinha como que hoje dasabafam suas justas mágoas:

"Teresópolis
Cidade que seduz,
De dia não tem água,
De noite não tem luz!..."

A NOVA ESTRADA

Há já algum tempo vimos ouvindo comentários a respeito de uma nova estrada destinada a ligar o Rio a Teresópolis diretamente, num tempo (em automóvel) não superior a 70 minutos. Assim, aproveitando a nossa visita a Teresópolis, resolvemos saber em que pé estava a situação. Não foi difícil. Alguns populares nos informaram como poderíamos fazer para atingir a estrada, e verificar como iam as obras. Passando à margem do Parque Florestal, fomos alcançar o penhasco denominado Soberbo. Acreditamos que o nome lhe tenha sido dado ante o magnífico espetáculo, verdadeiramente soberbo, que dali se descortina. Muito bem, por êsse penhasco passará a nova estrada, já em sua chegada a Teresópolis. Aliás, o leito da mesma chegou a ser aberto na rocha. E já o foi há algum tempo, conforme vestígios inconfundíveis que ali são observados. Fê-lo, com auxílio da Sociedade Amigos de Teresópolis, o prefeito José Janotti.

Três quilômetros e meio separam a estrada dêsse ponto. Abertos êsses três quilômetros e meio, e, não temos dúvida, os veículos poderiam trafegar diretamente pela nova estrada, embora não concluída. Observamos, também, que a nova estrada não está recebendo a conservação que era de desejar. Abrem-na. Nivelam-na, e pronto. Depois das chuvas pesadas têm sempre de reparar vários pontos atacados pela erosão.

COM VISTAS AO MINISTRO DA VIAÇÃO

Fomos informados que aquela estrada já deveria estar pronta há muito tempo. Inteiramente pronta, isto é, pavimentada e tudo. No entanto, lá está ela incompleta e na terra nua. Por que? Também o seu custo, que fôra previsto em apenas 60 milhões, já está na casa dos 110 milhões e nada da estrada ficar pronta. Dêsse modo, quer nos parecer que o ministro da Viação deveria procurar saber o que ocorre com a abertura da nova Estrada "Rio-Teresópolis".

LOTEAMENTOS

Quando voltávamos de Soberbo, tivemos ocasião de encontrar alguns leitores que solicitaram chamássemos a atenção do prefeito de Teresópolis para irregularidades verificadas em alguns loteamentos que ali se processam. Disseram-nos que o loteamento processado em Araras, que deveria estar concluído em 4 anos, conta já 8 anos desde o seu início e ainda não está pronto. E, ao que se informa, só estará concluído ao atingir 12 anos, o que, evidentemente, não deixa de constituir irregularidade que reclama correção. Também, informaram-nos, passam do prazo previsto para a sua conclusão os loteamentos de Barroso, Vidigueiras e Meldon.

EM AGRIÕES

O loteamento de Agriões acusa séria irregularidade. Trata-se de loteamento proletário. Um fio condutor de corrente de alta tensão (32 mil volts) passa sôbre o loteamento. Deveria ter sido retirado e não foi.

São providências que, estamos certos, as autoridades competentes não deixarão de tomar para que tudo se normalize.

Para onde foram os bonitos passarinhos do viveiro da Estrada Petrópolis-Teresópolis?

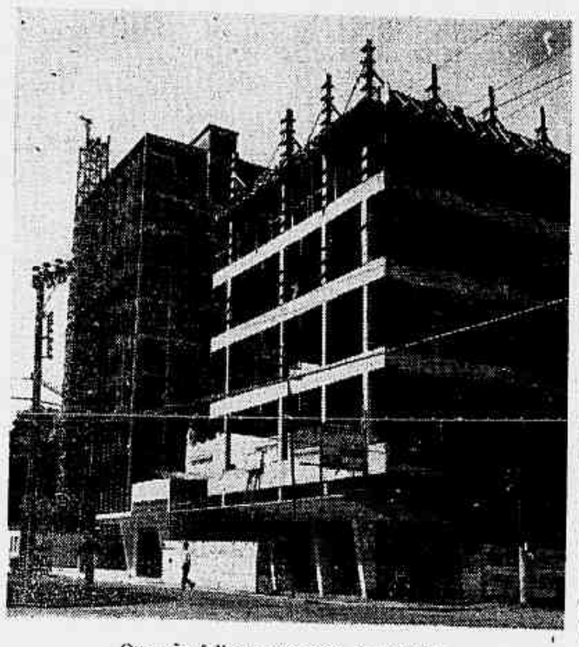

Que não falhe a promessa do prefeito
Do contrário, como funcionarão os elevadores dêstes edifícios?

Na Rua Parnaíba existem magníficos palacetes, no entanto, ela não é pavimentada e, embora tenha lâmpadas nos postes, não é iluminada

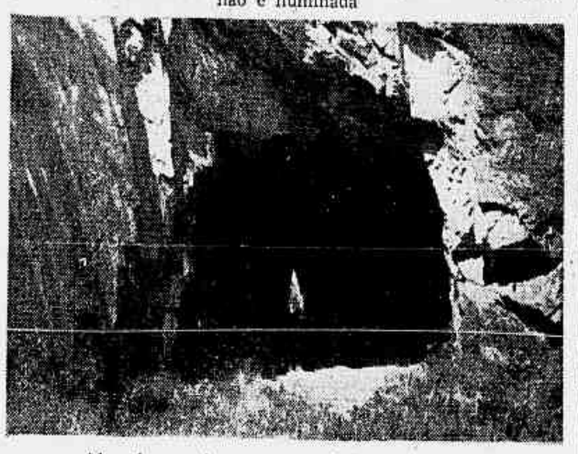

Abandonar obra como está é imperdoável

NO PRÓXIMO VERÃO

(Continuação da 1.ª página)

eleja presidente da República, de auxiliar na solução dêste e de outros problemas que afligem Teresópolis."

A ÁGUA

— "Quanto à questão do abastecimento de água — prosseguiu o sr. José Janotti — já tomei tôdas as providências cabíveis. Estou cuidando de melhorar os reservatórios do alto, construindo a adutora e um reservatório de um milhão de litros. Também, já está sendo efetuado o levantamento topográfico para a construção da baragem de Triunfo, que terá capacidade para um milhão de litros dágua.

DEVAGAR

— Mas êsses trabalhos naturalmente ainda tardarão a atingir o ponto final.

— Não tanto. E' verdade que não podem ir mais acelerados, pois encontrei a Prefeitura com muita dívida. Uma efetiva, de 9 milhões de cruzeiros, e uma ativa, de 5 milhões, além do pagamento do funcionalismo atrazado de 6 meses, e o da Light de 12 meses. Em cinco meses paguei 10 meses à Light e coloquei o pagamento do funcionalismo em dia. Também o pagamento do Instituto, que estava atrazado, já foi pôsto em dia.

OUTRAS DIFICULDADES

— Há também outras dificuldades — prosseguiu o sr. Janotti — que não me permitem acelerar mais as obras de recuperação em benefício da cidade. Temos aqui, como o sr. já deve ter observado, ruas muito extensas e com poucas edificações. Isso nos obriga a uma grande despesa para fornecer luz e água para as mesmas. Fôsse a rua tôda edificada e, claro está, haveria imediata compensação. Êste é um dos muitos exemplos do que aqui ocorre e que bem ilustra o fato da arrecadação não ser proporcional aos gastos da Prefeitura.

INCOERÊNCIA

E' verdade que o sr. tem aqui vários bairros que não são considerados como zona urbana, e sim rural, de modo que a arrecadação vai tôda para o Estado, não obstante caiba à Prefeitura local assistí-los?

— E' verdade.

— Quais são êles?

— São os denominados Posse, Quebra-Frasco, Rancho de Santo Antônio, Vale do Triunfo e Prata.

Evidentemente, aí está, a nosso ver, uma incoerência. Se êsses logradouros são assistidos pela Prefeitura de Teresópolis, não há razão para que não passem a figurar como unidades pertencentes à zona urbana, sendo os impostos recebidos por aquela Municipalidade e não pelo Estado. E' preciso que êste não esqueça do papel preponderante de Teresópolis como ponto indiscutível de atração turística. Para tanto, necessário se torna que dê, e não tire, em hipótese alguma, fonte de renda àquela cidade para que ela possa fazer frente às suas reais e inadiáveis necessidades.

Como vêem os leitores residentes em Teresópolis, o atual prefeito já iniciou demarches para solucionar o problema da luz e da água. Disse-nos também, que não desculdará, dentro do que lhe couber, para que a nova estrada seja em breve uma realidade, aproximando ainda mais Teresópolis do Rio de Janeiro.

Aguardemos. E fiquem os nossos leitores certos de uma coisa: o "Gerico" estará, como amigo de Teresópolis, vigilante.

TUDO PASSA...

IRANY GOMES

Já se vão dois meses que a celebração do XXXVI Congresso Eucarístico se fêz realizar. E ainda hoje, guardo bem vivos em minha memória, os fatos ocorridos naquele período de tempo.

Até o sino, que foi inaugurado na tôrre de uma de nossas tradicionais casas comerciais por ocasião daquele evento, êsse mesmo, em cada quarto de hora, desperta a minha alma para a vida dos sete dias consagrados à comemoração do Congresso:

De todo o canto
Vinde e correi,
Foi posta mesa
Do nosso Rei!

E como se fôsse um barco à vela levado pelas vagas e que, à grande distância, possa eu, em mínimas dimensões, vê-lo flutuando.

Congresso Eucarístico — realizado no Brasil e que ficará na minha imaginação como um marco de destinos vários.

Motivos diversos assinalados; fatos verificados na mesma época e que não mais esqueço.

Almas aflitas de um Brasil tão grande, murmurando em altas vozes, milhões de suaves e doces Ave-Marias, procurando encontrar em cada grupo de dez pedrinhas de seus terços um pouco de paz e de tranqüilidade!

* * *

Mais adiante, em continente oposto, depois de atravessarmos mares e transpormos oceanos, por certo encontrí amos uma voz em surdina que não cantava o hino do Congresso mas mandava uma Ave-Maria aos céus, em busca de um salvamento para um crime praticado em hora irrefletida.

Ruth Ellis, que naqueles mesmos dias esperava, na sua cela, o momento fatídico de galgar o cadafalso para espiar na fôrca um crime que cometera.

Fôra condenada pela Suprema Côrte de seu país.

O nosso Rei, Aquêle mesmo Deus que estêve tão presente no altar da praça, foi lá, estou certa, e inspirou na alma desesperada da culpada a coragem e a suprema resignação no traçado de sua trajetória.

Predestinação a que bem se poderia responsabilizar a interferência dos destinos nos sêres humanos!

Final trágico de uma vida moça: emoção única que lhe redimiu dos pecados perante o nosso Cristo-Rei — o de levar, apenas, no pensamento, a imagem de seus dois inocentes filhos.

Que Deus a tenha perdoado!

* * *

Nesta cidade maravilhosa, ainda continuava o mesmo ritmo; ainda as mesmas vozes e os mesmos fiéis adoravam o nosso Deus e levavam até junto dêle a certeza de sua fé e de sua humildade.

Também o sino que hoje, a todo o momento replica, dobrava e redobrava o seu chamado à reunião na praça do Congresso.

Chamou tôda gente; velhos, senhoras, senhores, crianças de tôdas as camadas sociais, mocinhas cheias de ilusões e até a adolescência.

Quinze anos; idade bela, primavera da vida, princípio de uma infinidade de sonhos, ciclo em que fazemos de cada insignificante projeto uma maquete de pretensões realizadas.

Pobre menino!

Caminhava vagarosamente, ao lado de sua mãe, tendo os braços apoiados por duas muletas e uma das pernas de suas calças dobrada ao meio, denunciando ter havido a decepação de uma.

Andou mais à frente, escolheu o banco onde lhe pareceu melhor, e de lá, postou as mãos, olhos súplices no altar e pedidos comoventes de resignação e paciência, foram gritados no silêncio do seu interior.

Destino ingrato que o seguiu.

E êle rezou, rezou muito; com os olhos sempre fixos na cruz simbólica do Congresso.

E em meia à oração, certamente, êle viu a cruz tremular, através da lágrima morna que lhe rolou pela face.

Tinha uma só perna, aquêle menino, mas estava feliz, muito feliz, porque junto dêle estavam a fé e a resignação.

Saí de perto dêle, e ainda a alguns passos longe ouvia a sua voz cheia de entusiasmo, próprio dos adolescentes, acompanhando o ritmo clérigo:

De todo o canto
Vinde e correi,
Foi posta mesa
Do nosso Rei!

FILATELIA

BÓSNIA - HERZEGOVIA

CANDIDO MENDES

Na série de selos da Bosnia Herzegovia de 1906 figuram vários aspectos locais como a Mesquita o Bey em Sarajevo, no valor de 25 h. e o lago de Jezero, 35 h.

As grotas, as ravinas, os rios subterrâneos aqui e acolá buracos formados por depressões de 20 a 30 metros de profundidade, semelhantes a crateras. Rios que aparecem de repente na base de uma colina, de poderosa fonte de água azulada, correm numa distância de alguns quilômetros e desaparecem de repente sob à portada de uma rocha. Os planaltos de Herzegovia são ricos em fenômenos dêsse gênero. Como no vizinho Montenegro, o solo é perfurado de sumidouros ou "ponor", por onde desaparecem as águas da chuva.

Os vales "cêgos" os leitos sêcos demonstram por tôda a parte os vestigios de torrentes de água e lagos efemeros: de tempos em tempos, durante as estações chuvosas, os reservatórios subterrâneos transbordam na superfície, mas habitualmente os habitantes são obrigados a colher água nos poços ou procurá-la à grandes distâncias. Aliás o regime hidrográfico dessa região fendida em todos os sentidos pode mudar de ano para ano; tal lago assinalado nos mapas não existe mais, porque as galerias internas da rocha foram destruidas por aluviões; outro lago é de formação nova, porque as passagens foram obstruidas. Outros cursos d'agua passam por cima das montanhas, jorrando à beira mar magnificas fontes, entre as quais a famosa Ombla, que desagua na baia de Gravosa, ao norte de Ragusa.

Apesar de convertidos desde quatrocentos e cinquenta anos, os muçulmanos da Herzegovia conservam os costumes de sua primeira religião. Celebram com pompa o dia de Santo Elias, o padroeiro da Bosnia, e pretendem, para conservar a tradição, que o santo, elevando-se ao céu, tomou o nome de Ali.

Até ao casamento, as moças não cristãs andam livremente descobertas, mostrando-se frequentemente à porta de suas casas. A sexta-feira é o dia consagrado aos namorados; os jovens, em grupos de quatro a cinco, fazem a côrte às moças com o consentimento paterno; feita a escolha, um dêles rapta sua prometida; o casamento fica assim consagrado. Esse costume parece vir dos tempos antigos; era comum aos cristãos.

Em memória dos ovos da Páscoa, a tradição exige que as velas empregadas, nas mesquitas, nos dias de festas sejam vermelhas.

A pluralidade das mulheres era bem rara, a bigamia e a poligamia tornou-se um luxo difícil de sustentar depois que acabaram os escravos e que cada qual é forçado a trabalhar.

BÉLGICA

A Terceira Exposição Bienal de Escultura foi marcada por dois sêlos especiais. São de franco 1,20 e de 2 francos, com o mesmo desenho em ambos. O artista belga I Nik Wonters, que morreu e m1916 com trinta e quatro anos, teve a honra que o seu desenho, considerado como a representação da "Alegria de viver", fôsse reproduzido nesse sêlo. A exposição, acontecimento popular ao ar livre, está sendo realizado no Parque Nideiheim em Antuérpia.

NOVA ZELÂNDIA

Está anunciado para 3 de outubro a emissão de selos de Saúde. Serão 3 valores 1 1|2 p. mais 1|2 p.; 2 p. mais 1 p.; 3 mais 1 p. Impressos em duas côres apresentarão um perfil de criança cercada pela seguinte inscrição: Campos de Saúde para crianças da fundação Rei Jorge V.

Titulos de Capitalização

Compro das principais companhias com valores de resgates. Tratar com Laborne, à Av. Rio Branco, 173 — 16.º andar, de 10 às 12 e de 15 às 17 horas. (42290)

SABÃO DE CÔCO
FAIXA BRANCA
DA FÁBRICA AO CONSUMIDOR

	Cr$
EM PO':	
Barriquinhas de 5 quilos	140,00
Saquinhos de 5 quilos	130,00
BRANCO TRANSPARENTE:	
Em barras ou tabletes e em caixas de 5 quilos	140,00
BRANCO EXTRA:	
Em barras ou tabletes e em caixas de 5 quilos	120,00
CREMOSO:	
Em latas de 2 quilos	26,00
Em latas de 18 quilos	220,00
LÍQUIDOS PARA LAVATÓRIO:	
Latas de 18 litros	
Perfume natural	140,00
Suavemente perfumado	250,00
AMARELO DE 1.ª:	
Em caixas de 5 quilos	70,00
OUTRAS QUALIDADES DE SABÃO	
PINTADO DE 1.ª:	
Em caixas de 5 quilos	90,00
ESPECIAL REFINADO:	
Em caixas de 5 quilos	100,00
GELATINOSO:	
Latas de 18 quilos	
Para chão	130,00
Para lavanderia	220,00

ENTREGA A DOMICÍLIO
BAPTISTA, ALVES LTDA.
RUA ADRIANO, 102 — TODOS OS SANTOS
PEDIDOS PELO TELEFONE: 29-2691.

PEB
• TRANSFORMADORES
• PÁRA-RAIOS
• ACESSÓRIOS PARA ALTA TENSÃO
Grande estoque, permanente, para diversas potências e tensões.
Informações em
PRODUTOS ELÉTRICOS BRASILEIROS S. A.
São Paulo: Largo da Misericórdia, 24
Rio de Janeiro: Rua Pedro Lessa, 35
BELÉM - RECIFE - BAHIA - BELO HORIZONTE
SANTOS - CURITIBA - PÔRTO ALEGRE
J. V.

O POVO CARIOCA ESTÁ DE PARABÉNS!
A mais antiga Fábrica de Móveis da cidade resolveu vender diretamente ao público seus móveis no VAREJO por preço de ATACADO. Especialidade em dormitórios e salas de Marfim, Imbuia e Peroba. Verifiquem os nossos preços antes de comprar os seus móveis. Qualquer quantidade de peças.

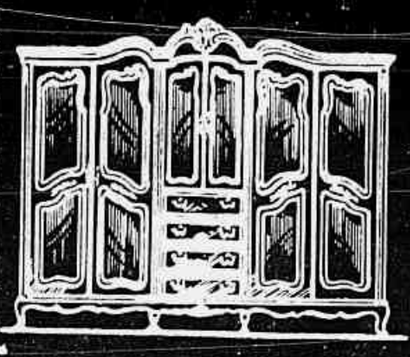

ACEITAM-SE ENCOMENDAS
Horário: Diàriamente, das 8 às 18; Sábados, de 8 às 16; Domingos, de 8 às 12 horas
FÁBRICA DE MÓVEIS GUANABARA Ltda.
RUA FREI CANECA, 67-69 — TELS.: 32-5397 e 32-0044

TAPETES OFICINA
Madame, seus tapetes estão valorizando diàriamente, portanto cuide dêles. Lavagem e consertos em qualquer tipo de tapetes Persas, Chineses, Aubussons, nacionais, Santa Helena, Limpeza de forrações de passadeiras. No local, com máquinas americanas. Os únicos no Brasil. Orçamento sem compromisso.
RUA SANTO AMARO, N.º 121 — Fone: 25-7756
(37842)

Uma GRANDE IMPRESSORA ao Offset SEU ALCANCE... ZETAPRINTON 30

Srs. Diretores de Estabelecimentos bancários, comerciais e industriais.
Todos os tipos de trabalhos de reprodução, como cartas, circulares, catálogos, boletins, ilustrações, rótulos, cabeçalhos e cartazes, em uma ou várias côres, podem ser feitos agora no seu escritório, pelo sistema "offset", a baixo custo na máquina ZETAPRINTON. Operação simples, econômica e manejável por uma só pessoa.
Formato máximo de impressão 33 x 44 cms.
Produção horária até 4.200 exemplares.
Informações detalhadas às suas ordens:
L. Pokorny Importadora S.A.
RIO DE JANEIRO — Mal. Floriano, 6 — Tel. 23-3127
SAO PAULO — R. Vitória 340 — Tel. 37-4511
PÔRTO ALEGRE — R. Cristóvão Colombo, 1832 — A. Silveira
BELO HORIZONTE — R. Rio de Janeiro, 358, sala 38 — Tel. 2-9250 — Irineu Cavalcanti
FORTALEZA — R. Pedro Pereira, 313 — Ilo Quevedo
SALVADOR — R. Chile, 18, sala 514 — H. Alcântara
RECIFE — R. Floriano Peixoto, 85 — N. Weinberg
VITÓRIA — R. Jerônimo Monteiro n.º 132 — Elcio Alvarez
(47606)

Correio da Manhã AGRÍCOLA

BATE-PAPO COM OS LEITORES

O SURGIMENTO DA IBIAPABA

PIMENTEL GOMES

Abri o telegrama e li o seguinte:

"Congressistas Congresso Regional Prefeitos Ibiapaba reunidos sessão solene aprovaram unânimidade moção aplausos eminente conterrâneo sua brilhante atuação imprensa metrópole favor desenvolvimento econômico social esta previlegiada faixa território cearense, principal finalidade êste certame. Moção foi votada sob aplausos. Atenciosas saudações. Prefeitos Ibiapina, São Benedito, Viçosa, Guaraciaba, Mocambo, Freixeirinna, Ubajara."

O telegrama emocionou-me profundamente. Não esperava que um artigo publicado no Correio da Manhã e transcrito em jornais de Fortaleza e João Pessoa despertasse tanto interêsse. Nêle procurava apenas divulgar alguns dados ecológicos da Ibiapaba, planalto de 800 a 1.000 metros de altitude, de terras férteis, clima temperado, chuvas abundantes e bem distribuidas, rios e riachos perenes, cachoeiras numerosas e de desniveis que podem ultrapassar os 300 metro. A Ibiapaba é o melhor trecho do Ceará e um dos melhores trechos do Brasil. A Ibiapaba, pelo clima e pela flora, lembra as melhores glebas de São Paulo, Minas Gerais e Rio de Janeiro. E no entanto, é atrasada e pobre. Ainda não souberam aproveitar o planalto dadivoso, cujo clima é uma carícia. E no entanto, não seria difícil.

A Ibiapaba como Baturité e Meruoca, outras serras cearenses — tem ecologia bastante favorável à viticultura. Clima temperado de altitude. Verão ensolarado e sêco. Em conseqüência, a uva cresce e amadurece com muito sol. Ora, escreve Baldrati, professor de Agricultura Tropical e Subtropical na Universidade de Pisa, Itália, que "l'uva avrà sempre um tenore zuccherino, proporcionale alla massa di oresole che la vite avrà potuto utilizzare". E cita a vitivinicultura etíope que já era tradicional no começo do século XVI, quando a observou um padre português. As serras e planaltos do Nordeste Oriental e do Leste Setentrional estão em condições de produzir, nas quantidades desejadas, finíssima uva de mesa e ótimas passas de uva, quando forem plantados vinhedos de boa casta dentro de normas rigorosamente técnicas. Nada de mais ou menos. Infelizmente, e isto explica o atraso, a rotina tem muita fôrça. E a inércia também. Ademais, por incrível que pareça, nunca os deputados e senadores do Nordeste Oriental e do Leste Setentrional cogitaram a sério, como quem tem certeza do benefício que está prestando, da instalação de uma Estação Experimental de Viticultura e Enologia nos planaltos que se alongam entre o Ceará e a Bahia, inclusives. O dr. Childerico Bevilàqua, diretor do Instituto de Fermentação do Ministério da Agricultura, e outros técnicos de grande valor têm a opinião que acabo de externar mais uma vez. Que podem êles fazer se os senadores e deputados das regiões que seriam beneficiadas não lhes dão elementos? Um dêles, o agrônomo Catão Duque, do Departamento Nacional de Obras Contra as Sêcas, já preparou ótima passa com uvas das margens do Rio Salitre, um afluente do São Francisco. O geógrafo paulista Aroldo Azevedo, em "Regiões e Paisagens do Brasil", cita os vinhedos que visitou na Granja São Clemente, às margens do Rio Salitre e no município de Juazeiro. Há meses pedi ao diretor do Instituto Agronômico de Leste, agrônomo Pereira de Miranda, meu ilustre colega, que fizesse trabalhos experimentais com a vinha. Disse-lhe que era tècnicamente inexplicável, em face do que estava conseguindo uma iniciativa privada desprovida de rudimentos de técnica, que o Instituto Agronômico de Leste, que tanto tem realizado noutros setores, continuasse a desconhecer a vinha. Ùltimamente, meu prezado colega e amigo teve a gentileza de informar-me que o Instituto começara a preocupar-se com a videira. Louvado seja Deus! Antes tarde do que nunca.

Agora, o governador Paulo Sarasate está interessado no fomento à viticultura nos planaltos cearenses. Muito poderá fazer. Se não perder tempo, terá o prazer de colhêr ótimas uvas dos vinhedos cujo plantio fomentar, antes de deixar o govêrno. E abrirá um novo rumo à agricultura cearense e nordestina.

A VINHA NA PARAÍBA

A propósito da campanha que estamos fazendo em prol da viticultura no Nordeste e no Leste Setentrional, procurou-nos o dr. Waldemar Leite, alto funcionário do Banco do Brasil e fazendeiro na Paraíba.

Disse-nos ter plantado, na fazenda Bebedouro, a pequena altitude, a leste da Borborema, Paraíba, algumas videiras da variedade Catawba Rosa. E' uma casta cujas uvas são perfumadas, róseas e saborosas. O Instituto Agronômico de Campinas recomenda essa variedade quando se tem em vista a produção doméstica de uvas, vinhas e geléias. As videiras produziam muito. As uvas tinham grande aceitação. O dr. Waldemar Leite estava plantando um vinhedo, visando o abastecimento de João Pessoa, quando se transferiu para o Rio de Janeiro. A prática lhe ensinou que a Paraíba poderá ser uma província vitivinicultora. Para o fato, chamamos a tenção do Instituto de Fermentação do Ministérioda Agricultura e da Secretaria da Agricultura paraibana.

Trata-se de uma grande possibilidades econômica que a Paraíba não pode desprezar.

VINHEDOS NO CEARÁ

O dr. Carlos Lôbo, residente em Fortaleza, à Rua Conrado Cabral, 515, teve a gentileza de escrever-nos sôbre nossa campanha em prol da viticultura no Nordeste Oriental e no Leste Setentrional.

Informou-nos que no Congresso Regional de Prefeitos da Ibiapaba, ùltimamente realizado, teve oportunidade de mostrar as possibilidades agrícolas das serras cearenses. Na conferência que fêz, salientou a necessidade de plantar vinhedos e olivais e outras espécies dos climas temperado e subtropical.

Estamos inteiramente de acôrdo. O dr. Carlos Lôbo chega mais lenha ao fogo que já fizemos. Faz-se mister, porém, passar da teoria à prática. Que os prefeitos se dirijam ao governador Paulo Sarasate e ao ministro Munhoz da Rocha, solicitando imediato amparo técnico e material. E que o dr. Costa Pôrto, presidente do Banco do Nordeste lance as bases do financiamento das novas culturas. Não fiquem, porém, em congressos e conferências. Passem das palavras aos atos. De palavras bonitas, de promessas os brasileiros estamos inteiramente fartos.

CARANGOLA QUER PLANTAR OLIVEIRAS

De Carangola, Minas Gerais, escreve-nos o sr. Lacordaire de Souza Azevedo, presidente da Sociedade dos Amigos de Carangola:

"1. - Estamos acompanhando, com o maior interêsse, a campanha que êsse jornal vem desenvolvendo, na sua seção domingueira, *Correio da Manhã-Agrícola*, em favor do plantio de oliveiras, ao lado do estímulo que vem dando ao reflorestamento.

2. No plano de atividades da Sociedade dos Amigos de Carangola, conforme se pode ver pelo incluso exemplar de nosso estatuto social, se inclui, também, a de propugnar pelo reflorestamento, patrocinando, ainda, a criação de "clubes da árvore"; neste particular, estamos prestigiando o trabalho e a ação do Horto Florestal Municipal, do mesmo passo que estamos trabalhando junto aos proprietários marginais às estradas do Município no sentido de que êles mesmos façam a arborização das nossas autovias. Hoje, estamos fazendo inaugurar uma exposição de plantas ornamentais e de projetos residenciais, como estímulo não só ao desenvolvimento da cultura daquelas plantas como, ainda, em favor de uma melhor estética de nossa cidade.

3. Com estas explicações, que justificam o pedido que vamos fazer, desejaríamos do *Correio da Manhã-Agrícola* a sua interferência junto à repartição competente, aí no Rio de Janeiro, para que nos fôssem remetidas 500 mudas de Oliveira, pois desejamos fazer com que elas sejam plantadas por agricultores locais, alguns até já interessados nessa cultura. A remessa deverá ser feita ao nosso endereço pela Estrada de Ferro Leopoldina. Ponderamos que não fazemos o pedido à repartição do Ministério da Agricultura, em Belo Horizonte, porque o transporte é mais fácil do Rio para esta cidade do que daquela Capital para aqui."

RESPOSTA — Vamos providenciar a remessa de algumas oliveiras. Infelizmente não é possível atender a Sociedade dos Amigos de Carangola à medida das necessidades. O sr. Lacordaire deve dirigir-se imediatamente à Secretaria da Agricultura de Minas Gerais, que, informa-nos, está distribuindo mudas de oliveira. O dr. José Maria Barbosa, chefe da Seção de Fomento Agrícola em Minas Gerais, também está distribuindo mudas de oliveiras. Posteriormente escreva-nos informando se foram atendidos.

OLIVAL EM BELO HORIZONTE

O sr. Vicente de Paula Ribeiro, residente à Rua Bernardo Guimarães, 2.746, Belo Horizonte, escreve-nos:

"Interessado na aquisição de mudas de oliveira, à conselho de V. S. em edição anterior, solicitei do dr. José Maria Barbosa as mudas pretendidas.

Infelizmente aquêle digno e operoso representante do Ministério da Agricultura não as possui.

Agora, pela edição de domingo último tomei conhecimento da possibilndade de adquiri-las por intermédio dêsse jornal. Assim, gostaria de receber 5 ou 10 mudas de oliveira, não fazendo questão de seu preço, para plantá-las em Santa Bárbara, em ponto de apreciação pública.

Desejo pois, a interferência de V. S. e, tão logo saiba do custo remeterei um cheque para cobri-lo, inclusive despesas da remessa que poderá ser feita para esta capital, à Rua Bernardo Guimarães, 2.746.

Devo esclarecer que sou sitiante, já tendo as demais árvores frutíferas que aconselha plantar.

Certo de sua valiosa cooperação, valho-me do ensejo para manifestar minha franca solidariedade à patriótica campanha da olivicultura, em boa hora pelo amigo empreendida, aguardando suas ordens e subscrevendo-me grato..."

RESPOSTA — Agradecendo o amparo que o dr. Vicente de Paula Ribeiro está dando à nossa campanha em prol da olivicultura e da fruticultura de clima temperado, temos o prazer de informar-lhe que o agrônomo José Maria Barbosa, chefe da Seção de Fomento Agrícola em Minas Gerais, está agora em condições de fornecer as mudas solicitadas. E não lhe fornecerá apenas mudas de oliveiras. Fornecer-lhe-á também, se solicitado, mudas ou enxertos, de pessegueiros, pereiras, macieiras, figueiras e videiras. Se por acaso o dr. José Maria não tiver mais mudas de oliveiras, o que não sucederá, enviaremos algumas.

UM OLIVAL EM TRÊS CORAÇÕES

O sr. Antônio Bogarin Fabero, residente em Três Corações, Minas Gerais, escreveu-nos comunicando que plantará um olival com enxertos fornecidos pela Subestação Experimental de Maria da Fé.

Certamente o agrônomo Alvarenga Viglioni fornecer-lhe-á instruções para o plantio das oliveiras. Em caso contrário, é preferível solicitar ao Serviço de Informação Agrícola, do Ministério da Agricultura a monografia "A Cultura da Oliveira", de autoria do agrônomo Pimentel Gomes.

MAIS UM OLIVAL EM MARIA DA FE'

O sr. Geraldo Hagella Bortone, residente na Fazenda Retiro, Maria da Fé, Minas Gerais, escreve:

"Desejoso de fomentar aqui o cultivo da oliveira, cooperando assim, também, com a grande difusão que a Agrinco tem feito a respeito, venho lhe pedir se me pode conseguir 10 quilos de *Olea européaoleaster* (sementes de oliveiras selvagem, também conhecida pelo nome de "acebuche"). Se não puder servir-me com a semente de que dispõe sua Companhia, então, por favor, que me informe onde e como poderei consegui-la. Desejo semente de origem italiana.

Pagarei onde e como o amigo me indicar, antecipadamente".

RESPOSTA — Não dispomos de sementes de oliveira selvagem, nem são necessárias. Estas sementes estão sendo substituídas pelas sementes da variedade Arbequina. Anualmente são preparados milhões de portaenxertos com sementes de Arbequina. Não é mais experiência; é rotina. Assim, no Brasil, procedem a Agrinco e outros. O sr. Bortone pode adquirir as sementes em Mendonza, Argentina, ou ao agrônomo Alvarenga Viglione na Subestação Experimental de Maria da Fé. Se não conseguir as sementes solicite-as ao redator do Correio da Manhã-Agrícola.

POMICULTURA MINEIRA

Por incrível que pareça, a Seção de Fomento Agrícola do Ministério da Agricultura no Estado do Rio de Janeiro não distribuiu, em 1954, nem em 1955, uma única muda, um só enxêrto de fruteira de clima temperado! O fato é tão absurdo, tão inesperado, revela tanta falta de zêlo pela pomicultura fluminense que revolta. Francamente, os pomicultores não sabiam que a inércia da Seção de Fomento Agrícola sediada em Niterói, tinha chegado a este ponto calamitoso. Também o ministro não está ao par de semelhante desídia. Não é de admirar, portanto, que a pomicultura fluminense, que já teve nome, que já teve fama, que já foi uma explêndida realidade, tenha caído até o fundo do vale. Pràticamente, se considerarmos o que já foi, desapareceu. Os fruticultores fluminenses, sr. ministro Munhoz da Rocha, são vítimas da Seção de Fomento Agrícola. Ela não lhes fornece enxêrtos, nem mudas de fruteiras de clima temperado, nem de oliveira, nem lhes assiste tècnicamente. Os pomares existentes nos planaltos e montanhas, criados quase exclusivamente pela iniciativa privada, estão roídos de doenças graves. Nada fazem para combatê-las. O pomicultor é um infeliz. Não lhe dão enxertos, não lhe ensinam a plantar os que consegue a preços absurdos, nem a combater as pragas. Não há uma cooperativa que cuide da distribuição das frutas. Não há nada, absolutamente nada, sr. ministro Munhoz da Rocha. Há o clima, o clima magnífico que permite produzir frutas de clima temperado tão boas quanto as que importamos. E há a iniciativa privada inteiramente abandonada. E' de amargar!

A pomicultura mineira, verificamos em nossa última viagem, está em franco desenvolvimento. E tal acontece porque a Seção de Fomento Agrícola em Minas Gerais trabalha. Trabalha muito e com inteligência. Desbrava. Abre caminho. Faz um esforço tremendo para bem servir os pomicultores mineiros. Produz, anualmente, dezenas de milhares de enxêrtos e mudas de pessegueiros, ameixeiras, macieiras, pereiras e figueiras. Cede-os aos pomicultores a preços baratíssimos, a Cr$ 12,00 o exemplar. Enxêrtos magníficos, sr. ministro Munhoz da Rocha. Há fazendeiros que recebem 100 enxêrtos. E há os que recebem mais de 1.000. E há quem ensine a plantar, a podar, a adubar. E a Seção vende calcário em pó, indispensável à correção dos solos ácidos, que são quase todos. E é a Seção que mói o calcário nos grandes moinhos que instalou. O calcário está conseguindo maravilhas. Recebendo calcário moído, até as terras dos cerrados produzem e produzem muito. Francamente, volta-se entusiasmado de Minas Gerais, onde há espírito público, iniciativa, trabalho, brasilidade. E o agrônomo José Maria Barbosa, chefe da Seção, ainda não está satisfeito. Cria, em cooperação com fazendeiros, dezenas de viveiros. Vai produzir mais de 200.000 enxêrtos e mudas de fruteiras de clima temperado, anualmente. O plano de fomento à olivicultura também merece encômios. Minas Gerais vai ser grande produtor de azeitonas e azeite doce, um produtor que um dia se comparará a Portugal.

Trabalha-se em Minas Gerais. E a ecologia favorece. Vejam a ameixeira que encima estas linhas. Ameixeira da Seção de Fomento Agrícola em Minas Gerais, sr. ministro Munhoz da Rocha. Ameixeira nova, pejada de frutos que o carioca paga a Cr$ 2,00 e a Cr$ 2,50 cada, ameixas provenientes da Argentina e que poderiam e deveriam ser produzidas aqui, em nosso país. E serão produzidas pelo menos em Minas Gerais e São Paulo. E no Estado do Rio, quando Deus permitir uma mudança de mentalidade.

"Mastites das vacas em lactação"

Sob a denominação de "mamite", "mastite", "pustema do úbere", etc. conhecemos uma zoonose infecto-contagiosa das fêmeas dos animais domésticos, caracterizada pela formação de nódulos duros no úbere. É uma zoonose enzootica de difícil cura e sua transmissão se faz pelas mãos do ordenhador, pelo bezerro que mama, pela água de lavagem das tetas ou ainda pela cama de palha.

A causa pode ser traumática ou específica. Quando específica pode ter como agente causador um STREPTOCOCUS. Pode ser responsável o "S. ACALACTIAE", o "S. UBERIS", o "S. DISGALACTIAE", ou então pode se verificar a associação deles.

Como principais sintomas notamos logo de início uma diminuição do leite, que é reduzido à metade ou a um quarto da produção; embora se conserve com aspecto normal, quando misturado ao leite bom coagula-se, ora sob aspecto de aguadilha, ora sob aspecto de pus gumoso ou então sob aspecto sanguinolento.

O úbere mostra-se volumoso, vermelho devido à inflamação, quente e doloroso à palpação.

O animal se apresenta febril e ao exame microscópico do leite observam-se numerosos leucócitos e o agente etiológico da zoonose.

As lesões consistem em uma inflamação catarral das mucosas dos veios e dos canais galactópicos, seguida de inflamação conjuntiva que comprime e atrofia os elementos glandulares. O exame histológico mostra uma esclerose consecutiva à inflamação catarral dos canais excretores. As paredes inflamadas dos canais se confundem com o tecido fibroso próprio. Os cortes histológicos mostram os germes entre aglomerados de células descamadas em via de degeneração.

A mamite streptocócica pode confundir-se com a mamite pasteurélica e também com a mamite tuberculosa. Suas diferenciações podem ser feitas com relativa facilidade. Assim, para diferençar a mamite streptocócica da mamite pasteurélica colocamos um pouco de leite em um tubo de ensaio. Deixamos em repouso por algum tempo e finalmente, se tratar-se de mamite streptocócica, veremos que no tubo haverá separação do leite em duas partes, apresentando um depósito purulento. No caso de mamite pasteurélica haverá um depósito em forma de coagulo branco viscoso. Na mamite tuberculosa não há atrofia de glândula e esta mostra indolor. Nas outras mamites há atrofia glandular e fica dolorosa a glândula. Na mamite tuberculosa os gânglios inguinais reagem podendo haver formação de nódulos subcutâneos.

TRATAMENTO — Felizmente, na época atual, com o uso da penicilina, temos um poderoso medicamento para o combate a essa doença. A penicilina pode ser usada em injeção ou ainda em aplicação local no canal galactóforo.

Na falta da penicilina, pode-se fazer uso das sulfas. Qualquer delas dá bons resultados. A sulfametozina, o Dogenan, o Sulftalil são todos usados com êxito.

Não se dispondo de nenhum dêsses medicamentos acima citados, lançamos mão de outros meios. Então procuramos usar o sôro antistreptocócico de 40 a 120 c.c. de cada vez.

A vacina contra a mamite pode ainda ser usada na dose de 5 cc de três em três dias.

Aconselhamos lavar bem o úbere com água morna e sabão, enxugar e aplicar o seguinte:

Uso ext.

Tint. de iodo — 10,0
Salicilato de metila — 4,0
Lanolina — 40,0
Vaselina — 100,00.

ou então:

Unguento basilição — 100,0
Iohtiol — 10,0.

ou ainda:

Iodeto de potássio — 10,0
Cânfora — '0,0
Manteiga de cacau — 90,0.

PROFILAXIA — A profilaxia consiste em isolar as doentes, lavar-lhes o úbere e as mãos do ordenhador com solução de ácido fênico a dois por mil. Ordenhar as doentes por último, aparando o leite em vasilhame separado. Esvasiar bem o úbere. Vacinar a vaca no último período de gestação.

Prof. PEDRO COSTA FILHO
Médico Veterinário

Sr. Agricultor
Faça um bom emprêgo de capital usando em suas terras os
Adubos Vianna
que contêm todos os elementos necessários ao perfeito desenvolvimento dos vegetais.
ARTHUR VIANNA
CIA. DE MAT. AGRÍCOLAS
Av. Graça Aranha, 226 s/1113
Tel.: 22-2531

NOVO! POSTO DE VENDAS
RAÇÕES BALANCEADAS
SCALVITA
AV. BRASIL:
Av. Guilherme Maxwell, 182
TEL.: 30-7536
(começa na Av. Brasil, em frente ao Hospital do I.A.P.E.T.C.)

PRODUZIDO PELA GRANJA GUANABARA
FSC.: R. DO ROSARIO, 158 - RIO DE JANEIRO

GUERRA às ervas daninhas!
Em doses baixas - combate as ervas daninhas nas plantações de cana, algodão etc.
Em doses altas - impede qualquer vegetação em terreiros, aceiros, canais, serrarias, vias férreas etc..
KARMEX W
ERVICIDA
DU PONT
Outros ervicidas podem ser fornecidos para controlar a "Tiririca", combater o "Leiteiro", o "Amendoim" e as gramíneas nocivas, tal como a Grama Sêda.
Dispomos também de: Fungicidas - Inseticidas - Tratamento de Sementes - Deixtrol - Espalhante Adesivo - Fenotiazina.
DU PONT DO BRASIL S.A. — INDÚSTRIAS QUÍMICAS
Rua Xavier de Toledo, 14 — 6.º andar — Cx. Postal 8112 — São Paulo
Avenida Graça Aranha, 333 — Caixa Postal 710 — Rio de Janeiro
67.067

Adubos — Nitrofosfato
ANÁLISE
Fósforo solúvel em água em P2 05 ..... 4%
Fósforo solúvel em ácido cítrico P2 05 ..... 5,6%
Potassa em K2 0 ..... 7%
Cálcio em CA 0 ..... 6%
Nitrogênio Total em N2 ..... 5%
Matéria Orgânica mínima 15%
Pedidos com os Distribuidores da Fábrica Serra Negra
CIRPA — IND. E COM. DE PRODUTOS AGRO PECUARIOS LTDA.
Cxa. Postal 4630 — End. Tel. FARROUPILHA
Fones: 52-1451 e 22-7106 — Rio de Janeiro
(49106)

RIO DE JANEIRO R. Teófilo Otoni, 81/83
SÃO PAULO Rua Florêncio de Abreu, 828
PÔRTO ALEGRE Av. Julio de Castilhos, 30
BELO HORIZONTE R. Tupinambás, 364
CIA. FÁBIO BASTOS
COMÉRCIO E INDÚSTRIA
JUIZ DE FORA - Rua Halfeld, 399 — CURITIBA - Rua Dr. Murici, 249/253

SEMENTES DE CAPIM
Gordura roxo, Jaraguá, Colonião e Mudas Kikuio.
ABIL - Buenos Aires, 87, RIO.
(43788)

A técnica recomenda
ADUBOS SERRANA
(À BASE DE SUPERFÓS E SUPERFOSFATO)
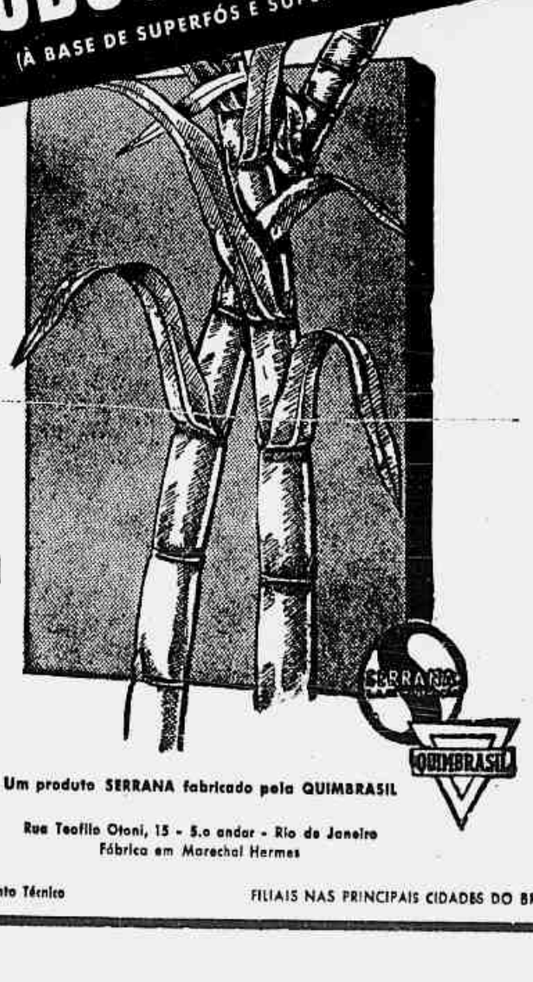
Os melhores para a cultura canavieira
Um produto SERRANA fabricado pela QUIMBRASIL
Rua Teofilo Otoni, 15 - 5.o andar - Rio de Janeiro
Fábrica em Marechal Hermes
Consulte nosso Departamento Técnico
FILIAIS NAS PRINCIPAIS CIDADES DO BRASIL

Correio da Manhã AGRÍCOLA

Biblioteca central do Ministério da Agricultura

José A. Vieira
(Diretor do Serviço de Informação Agrícola)

No moderno conceito biblioteconômico, a razão de ser da Biblioteca é o leitor. Exatamente neste sentido de relação pública é que está organizada a do Serviço de Informação Agrícola, que, pela sua situação especialíssima, atúa como Biblioteca Central do Ministério da Agricultura.

Criada em 1929, começou em 1945 a ser reorganizada de acôrdo com a nova técnica, datando daí a catalogação de todo o seu acêrvo pelo código da Biblioteca Apostólica Vaticana e a classificação pelo sistema decimal de Melvil Dewey .

Em 1953, instalou-se no amplo salão térreo do edifício-sede do Ministério, no Largo da Misericórdia, com estantes abertas de aço, fichários em forma de catálogo-dicionário e acomodações adequadas, embora modestas, para os leitores.

Especializada em agropecuária e assuntos afins, a Biblioteca do SIA conta atualmente com cêrca de 28.000 volumes, entre livros, folhetos e periódicos, podendo-se assinalar algumas preciosidades com mais de três séculos, além de outras menos remotas, porém de valor inestimável, tais sejam: *Le Théatre de L'agriculture*, de Olivier de Serres, publicada pela 1.ª vez em 1600, em edição de 1804; *Histoires des Drogues, Espiceries et Certains Médicamens Simples*, de 1619; *De Situ Orbis*, de Pomponii Melae, de 1722; *Système Sexuel des Végétaux*, de Charles Linné, de 1798; *Le Bon Fermier*, de 1786; *Voyages de C. P. Thunberg ao Japon*, de 1796, *Recherches sur les Assements Fossiles*, de Cuvier, de 1825; *Les Différents Formes des Fleurs*, de 1878; *Fécondation Croisée*, de 1877; *La Faculté Motrice des Plantes* de 1882 e *Les Plantes Insectivores* de 1877, de Charles Darwin; *L'Agriculture des Anciens*, de Adam Dickson, de 1802; *Traité Théorique et Pratique Sur la Culture des grains suivi de L'art de Faire de Pain*, de Antoine Augustin Parmentier de 1802.

Além dessas obras, enriquecem o seu acêrvo a *Encyclopédie Agricole* e a *Coleção Brasiliana*; esta última trata dos mais variados assuntos nacionais. Entre as principais obras de Referência, além das enciclopédias gerais, conta com as seguintes fontes especializadas: *Dictionnaire D'Histoire Naturelle; Enciclopédia de Química Industrial*, de Therpe; *Dictionnaire de Chimie Pure et Appliqués*, de Wurtze; *Dictionnaire Descriptif et Syninymique des Genres des Plantes Phanérogames*, de Lemée; *Standard Cyclopaedia of Horticulture*, de Bailey; *Diccionario de Agricultura, Zootecnia Y Veterinaria; Larousse Agricole; Encicropedia Agraria Italiana*.

No sentido de fazer divulgação, publicou o *Guia das Bibliotecas do Ministério da Agricultura*, que se tem atualizado sempre em novas edições (5.ª). Já em 3.ª edição, encontra-se a Lista de cabeçalhos de assunto sôbre agricultura e ciências afins, de Xavier Placer e Aida Bifone. Além dêsse, os folhetos: *Como organizar a Biblioteca do Clube Agrícola e Redação Oficial para o Clube Agrícola*. Para distribuição, em folhas datilografadas encontram os interessados bibliografias sôbre todos os assuntos agropecuários, permanentemente atualizados.

Especial menção merece o seu periódico *"Notícias Bibliográficas"*, já no vigésimo segundo número, no qual apresenta resumos de trabalhos científicos de interêsse para os técnicos do M. A., colhidos das várias publicações recebidas pela Biblioteca, bem como a relação das edições S.I.A. e o ementário da legislação agropecuária brasileira.

A Biblioteca do Serviço de Informação Agrícola atende aos seus consulentes, diàriamente, de 11 às 17 horas, e aos sábados, das 9 às 12 horas, franqueando as estantes à consulta local e realizando empréstimo a domicílio com prazos razoáveis de devolução. O seu acêrvo é permanentemente atualizado, com aquisição de novas publicações. Realiza doação e permuta de obras entre as suas congêneres. Trabalho interessante e de grande repercussão é o da leitura técnica de revistas. O resultado dessa leitura é comunicado aos interessados, que recebem um aviso citando o título do artigo, seu autor, nome e número da revista, ficando, assim, informados dos últimos avanços da ciência.

Além de possuir êste centro de consultas bibliográficas de real valor, o S.I.A. promove a organização de novas bibliotecas agrícolas junto a diversas entidades públicas e privadas, de interêsse agropecuário, fornecendo publicações que edita sôbre os mais variados assuntos. A rêde de bibliotecas agrícolas, em formação, será mais um serviço prestado pelo Ministério da Agricultura aos que dedicam seus estudos e atividades ao desenvolvimento da economia agrária do País.

VETERINÁRIA

Consultório Veterinário a cargo do DR. PEDRO COSTA FILHO — Rua Santos Moreira, 52, casa 6 — Niterói — Tel.: 2-2040

Dulce Ramos — Rio.

Escreve-nos: Leitora assídua de sua magnífica seção do Correio da Manhã, estou me dirigindo a V. S. sôbre o seguinte:

Tenho um gato que há cinco meses vem emagrecendo bastante embora se alimente bem. Além de magro, perdeu sua vivacidade e já várias vêzes tem apresentado distúrbios intestinais e vomitado vermes. Muito grato lhe ficaria se me informasse o que devo fazer.

Resposta — **E' tudo isso resultante da grande infestação pelos vermes. Dê uma colher das de chá ao dia de "Helmazine Midy", durante seis dias consecutivos. Descanse uma semana e repita novamente outra série igual, durante também seis dias seguidos.**

Juarez Gonçalves — São João da Serra.

Escreve-nos: Venho por meio desta solicitar-lhe os seguintes esclarecimentos:

1) Qual a idade mínima, que pode vacinar os cães contra a raiva;

2) Em que idade pode vacinar os cães contra cinomose.

3) Qual o endereço da Edições Melhoramentos.

Respostas:

1) **Contra a raiva vacina-se depois dos seis meses de idade, repetindo-se cada oito meses;**

2) **Contra cinomose vacina-se ao primeiro mês de idade;**

3) **Edições Melhoramentos: — Caixa Postal 120-B — São Paulo.**

Rita Barbosa Rocha — Rio.

Escreve-nos: Consulto-os pedindo um remédio para um cão que há mais de um mês anda com diarréia de sangue. As vêzes passa voltando depois. Já dei purgante e não adiantou. Também vomita.

Resposta — **Inicialmente faça uso de "Enteroviofórmio". Quando a questão dos intestinos estiver melhor, consulte-nos a fim de indicar-lhe um vermífugo.**

Joaquim Guimarães — Rio.

Escreve-nos: Consulto- pedinlinha Boxer de dois meses e quero cortar-lhe a ponta das orelhas..

Pergunto: Qual o anestésico usado para imobilizá-la: qual a dose; qual o desinfetante cicatrizante a usar após a operação?

Resposta — **1) Aconselho a não tentar tal façanha, pois irá fazer um corte errado, mutilando o animal que perderá com isso todo o valor.**

Enfim se quer, eis as respostas:

2) Anestesia local com "Sinalgan".

3) 10 cc. para cada orelha.

4) Tintura de iôdo e eter.

5) Aconselhamos dar tal mister a um profissional.

Rosa da Silva — Barra do Piraí.

Escreve-nos: Tenho um cão de 8 anos que está apresentando placas de pus pelo corpo nas quais caem os pêlos. Tem também um tumor. De manso passou a bravo não me sendo possível nem lavá-lo. Por isso peço receita que seja dada pela bôca.

Resposta — **Trata-se de afecção cutânea impossível de ser medicada por meio de medicação de uso interno. Amarre-o e faça os curativos lavando-o e usando o "Quidoform".**

Alceste Magalhães Ferreira — Campos.

Escreve-nos: Por intermédio do Correio da Manhã, peço-lhe que me envie o nome de um remédio para meu cachorro que tem 6 meses, e que há 3 meses está com as mãos tremendo muito e quase não tem firmeza.

Resposta — **Trata-se de forma nervosa da velha Cinomose. Tente o uso da "Naiodine B1" e leve-o a um bom veterinário antes que seja tarde.**

Sebastião Custódio de Abreu — Nepomuceno.

Escreve-nos: Venho pedir que me esclareça no seguinte: Posso aplicar formicida Blenco, em um formigueiro que tem canais na cisterna? Não é perigoso contaminar a água?

Resposta — **Encaminharei sua consulta à seção competente de Entomologia. Enquanto aguarda a resposta não deve o consulente fazer uso do formicida, pois tenho impressão que o técnico lhe indicará o meio eficiente de matar o formigueiro sem prejudicar a água.**

O Blenco é à base de BHC que inutilizará a água para consumo humano.

Antonio de Oliveira Lobão — Belo Horizonte.

Escreve-nos: Pela presente, solicito a V. S. me informe, por obséquio, nomes e endereços de revistas técnicas de Veterinária.

Resposta — **Eis alguns endereços de revistas que publicam artigos referentes à Veterinária:**

1) Escola Superior de Agricultura — Viçosa — E. Minas. E. F. Leop.

2) Agricultura e Pecuária — Rua da Quitanda 188 — Rio de Janeiro.

Chácaras e Quintais — Caixa Postal 8034 — São Paulo.

4) "Veterinária" — Quilômetro 47 da Rodovia — Rio-São Paulo — Campo Grande — D'strito Federal.

Laboratório PFIZER

Envia-nos dados sôbre uso do Suplemento Pfizer na alimentação animal.

Resposta — **Gratos pela remessa da monografia. Divulgaremos qualquer que seja a ocasião.**

COMBATE À COCCIDEOSE

Francisco Arinos — Veterinário

A coccideose pode ser chamada doença avícola universal. Onde quer que seja, o criador sempre deparará com o problema do contrôle da coccideose. E' primeiramente uma doença dos pintos e frangos de 2 a 20 semanas.

O seu ente é um protozoário, microscópico unicelular, podendo sua forma de resistência esporulada viver no solo durante bastante tempo. E' bem resistente à ação dos desinfetantes, de maneira que é tarefa bem difícil, prevenir as aves da infestação da coccidia, mesm sob a melhor supervisão.

Assim sendo, o contrôle da coccideose consiste, não em evitar, inteiramente, exposição, mais controlar a intensidade da infestação, para que as aves desenvolvam gradualmente a imunidade, sem se tornarem sèriamente doentes, o que aconteceria se a infestação fôsse em alto grau, de uma só vez.

Como a coccideose age:

CICLO DA COCCIDEOSE

1 — O pinto infesta-se comendo o cocisto esporulado;

2 — O esporc ataca o intestino;

3 — O pinto expulsa o cocisto nas fezes;

4 — O cocisto desenvolve-se no chão úmido.

Quebre aqui o ciclo — Medidas profiláticas (Piso sêco).

Quebre o ciclo aqui com o uso da sulfas ou nitro-furazonas.

Fase não infestante

O parasito passa uma parte de seu ciclo evolutivo no solo, desenvolvendo-se até o estágio infectante. Para êste estágio êle requer umidade e calor durante sòmente 1 ou 2 dias. Aqui é onde entra a prática de bons cuidados tais como, piso sêco e limpo, não deixar o galinheiro superpovoado, gramados limpos e sadios ajudarão a diminuir o número de parasitas infectantes às aves, de uma só vez; êstes pois são os meios de limitar o grau de infestação.

Porém quando o parasita penetra no intestino da ave, êle dará 8 esporocistos, que penetram na mucosa intestinal e começam a multiplicar-se em centenas. Êste é o está_io onde real dano e causado.

Se tratarmos então a ave com drogas coecidiostáticas (sulfas, etc.) a infestação pode s: controlada em parte. Es · controlada exposição, dará à ave a chance de desenvolver uma imunidade para esta particular espécie de coccidia. Contudo a imunidade do tipo cecal não produz imunidade ao tipo intestinal, ou contra outro tipo. São conhecidas, 8 tipos de coccidia das aves, porém 2 tipos são mais comuns:

1)Cecal — causada pela E. tenella;

2) Intestinal — causada pela E. necatrix.

A forma intestinal geralmente desenvolve em pintos mais velho de 5 a 10 semanas em diante, e é caracterizada pelos pontos vermelhos e brancos na parede intestinal, espessamento e às vêzes congestão da parede intestinal.

A forma cecal causa uma mortandade, em curto espaço de tempo.

A coccideose cecal é geralmente mais frequente em pintos mais novos e a mortandade maior ocorrerá entre o 6.º e o 7.º dia, daí então os sobreviventes voltam ao estado normal, e à consumação de alimento também. A forma intestinal é geralmente crônica e causa grandes perdas econômicas: a pobre conversão de alimentos e às vêzes maior do que a própria mortandade.

Contrôle pela precenção: Após um primeiro ataque dos protozoários segue-se a fase de recuperação e, consequentemente, a imunidade para posteriores ataques da mesma espécie.

Sabemos também que é difícil, por razões já explicadas a prevenção da infestação, então dependemos da imunidade como base do contrôle.

O problema consiste em evitar a severidade da doença durante a infestação, a fim de que as aves possam desenvolver a imunidade, sem alta mortandade para isso então devemos:

1) restringir o número de coccidia no solo (piso sêco e limpo).

2) controlar a multiplicação da coccidia nas aves com drogas coccidiostáticas (sulfaquinoxalina, nitrofurazona, etc.).

Contrôle pelas medidas profiláticas:

1) manter o piso sêco: a umidade facilita a maturação do cocisto. Cuidar bem dêste detalhe principalmente perto dos bebedouros e das áreas molhadas. Uma plataforma de tela sob os bebedouros é de grande valor. Se for usado como piso, sabugo de milho cortado, raspa de madeira ou outro similar, é preciso utilizar o material em camada espêssa (10 a 15 cm). O pó calcáreo ajudará a mantê-los sêcos (1 quilo por cada m2 de piso). De quando em vez passar o garfo ou ancinho para desmanchar as crostas, que se formam sôbre o piso.

2) Evitar o superpovoamento: quanto maior o número de aves num espaço de piso maior será o número de coccideos neste espaço. Boa prática é dar 40 cm2 de espaço para aves até 10 semanas, 50 cm2 até 12 semanas e 70 cm2 até 14 semanas. Nos parques, ½ hectare para 500 a 600 aves manter boa cobertur: verde. Mudar de lugar os comedouros todos os dias e limpá-los. Evitar áreas baixas e úmidas para parques.

3) Boa ventilação nos galinheiros, para evitar umidade nos mesmos.

Prevenção pelas drogas coccidiostáticas: — Todo ano a pesquisa revela informações sôbre o uso de novos produtos no contrôle da coccideose. Assim uma droga recomendada hoje, poderá ser superada por uma outra mais ativa no futuro.

O emprêgo das drogas contra a coccideose tem por fim parar a multiplicação da coccidia no intestino. Quando administradas em tempo, elas limitam a severidade do ataque. Isto permite às aves resistir a doença e adquirir uma imunidade contra subsequente infestação do coccidio..

Estas drogas não controlarão a coccideose se não durante o tempo em qu eas aves estejam sob a ação da droga administrada. Isto resulta um tanto difícil de vez que em condições não experimentais as aves não estão sendo infectadas ao mesmo tempo. Assim sendo, para melhores resultados convém não dar na ração drogas coccidiostáticas as aves, continuamente, em doses preventivas, por um certo espaço de tempo (até 13 semanas).

Se a prevenção falhar, quer usando drogas na ração, quer pelas medidas profiláticas, deve-se usar então o tratamento. As melhores drogas são a sulfametazina e sulfaquinoxalina. Estas drogas são usadas na água dos bebedouros. As dosagens devem ser seguidas conforme a bula.

O tratamento nunca restaurará as aves muito doentes. E' preciso começar assim que os sintomas apareçam. Quanto mais cedo melhor.

DAS INDÚSTRIAS DE LATICINIOS

Terá lugar em Washington nos dias 15 e 16 de novembro próximo, uma reunião Internacional das Indústrias de Laticínios, à qual deverão comparecer representantes de diversos países, a fim de discutirem planos de trabalho e produção de interêsse geral.

REGISTRO GENEALÓGICO DE BOIS DA RAÇA CARACU

Vem de ser renovado o contrato para manutenção do registro genealógico de bovinos da raça Caracu, entre a Associação do Herb Book Caracu, com sede em São Paulo, e o Ministério da Agricultura, objetivando o incremento da produção e exploração daquele rebanho no país.

O contrato, ora renovado, data de 1949, e foi integralmente cumprido, em sua vigência anterior, pela referida associação.

LIMONADA EM PÓ

Pesquisadores do Departamento de Agricultura dos Estados Unidos descobriram a fórmula de um novo pó de limonada que possui sabor mais natural do que os empregados até agora. O novo tipo de limonada em pó, aperfeiçoado no Laboratório Regional de Pesquisa de Albany, na Califórnia, dissolve-se instantaneamente na água fria, e não necessita refrigeração para mantê-lo fresco durante muito tempo.

PRAGA DE LAGARTAS NOS CARNAUBAIS DO CEARÁ

Em face de notícias veiculadas pela imprensa de Fortaleza, segundo as quais estavam sendo dizimados os carnaubais do Ceará por uma praga de lagartas, imediatas providências foram tomadas pela Divisão de Defesa Sanitária Vegetal, do Ministério da Agricultura, no sentido de promover as medidas de combate.

Para isto recomendou aquela Divisão ao chefe do Pôsto de Fortaleza a inspeção da zona, onde se constatou pequena infestação de lagartas ("Brassolis sophorae"), fàcilmente combatidas por meios mecânicos, dado o hábito que têm de se abrigar, durante o dia, em bolsões de fôlhas por elas construídas. O agrônomo enviado pelo DDSV ministrou os ensinamentos indispensáveis à destruição dêsses bolsões, já tendo regressado à sede do pôsto.

No trabalho de investigação foram visitados os municípios de Russas, Jaguaruana e Aracati, tendo sido encontrado a praga apenas no distrito de Camocim, e assim mesmo em pequeno vulto.

Ainda nesse distrito e no de Itaiçaba, no município de Aracati, foram notados vestígios de remoto e pequeno ataque de mariposas brancas das carnaubeiras, ocorrido em junho dêste ano. O pôsto de Fortaleza, no entanto, está vigilante a fim de não ser surpreendido por novo surto dêsses insetos.

Equipamento agrícola para o trópico

A mecanização na cultura de arrozais — O valor do cultivador rotativo — Cultivos profundos e à superfície — Equipamento para pulverização

Por Tom Gilling, via B. N. S.

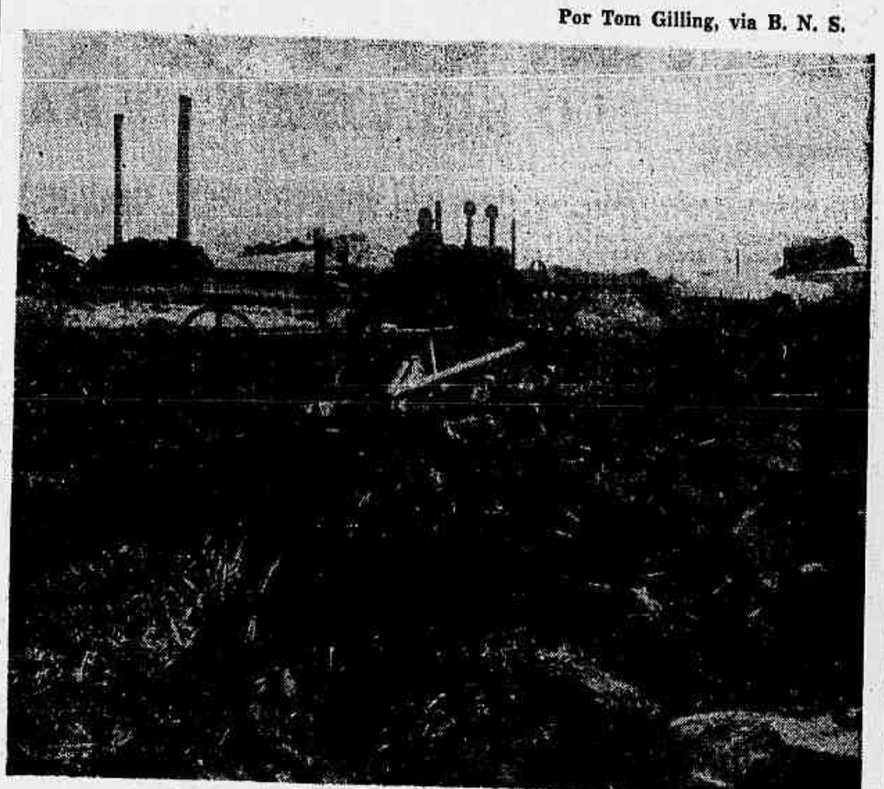

A cultura de uma plantação de cana de açúcar, em Pôrto Rico, por meio de uma Ransomes Shugardisc T. D. 9-A. (Foto BNS)

LONDRES - Outubro, 55 (B.N.S.) — Nos pantanosos e lamacentos arrozais do Extremo Oriente, pode-se ver ainda hoje arados de madeira, modêlo antigo, puxados por bois, enquanto a uma distância de poucos metros um fazendeiro conduz um cultivador rotativo de modêlo simples, movido a gasolina. O cultivo pelo sistema rotativo contribuiu enormemente para o aumento da mecanização na cultura de arrozais inundados, e o emprêgo dêsse equipamento está se estendendo cada vez mais.

Esse tipo de cultivo foi lançado pela Grã-Bretanha e amplamente experimentado na Austrália nos princípios dêste século. O êxito alcançado foi tão grande que seu desenvolvimento se processou ràpidamente no Reino Unido, a ponto de hoje em dia os fabricantes estarem exportando cultivadores rotativos não apenas para as zonas tropicais e subtropicais mas até mesmo para os Estados Unidos — o maior produtor de máquinas agrícolas.

Inúmeros empregos

Os empregos do cultivador rotativo nesses climas são inúmeros. Por exemplo, seu emprêgo é muito valioso nos trabalhos das vinhas e especialmente para a limpeza de terras das sobras de colheitas anteriores.

Para a recuperação das áreas tropicais, é quase sempre essencial a utilização de equipamento de grande resistência e na maioria dos casos, não há nada que se compare aos pesados arados de discos, que abrem de quatro a sete sulcos, e até mesmo mais. Quando o trabalho se inclina a expôr demais a camada superior do solo, êsses cultivadores pesados podem penetrar na terra até a uma profundidade de 30.48 centímetros, deixando, contudo, o subsolo em condições ideiais para conservar o máximo de umidade e de resistir à secura da superfície. Em geral, as fortes estruturas dêsses equipamentos apresentam uma distância de aproximadamente 30 centímetros acima do nível do chão, de modo que podem trabalhar na vegetação espessa e alta.

Para trabalhar em profundidades ainda maiores, a Grã-Bretanha exporta um equipamento que pode ser rebocado pelo trator, e cuja finalidade é quebrar a camada dura da terra e permitir que a umidade chegue até às mais profundas camadas, libertando assim uma nova provisão de minerais e elementos essenciais à vida da planta. Aumentando o conteúdo da umidade existente êsse e outros métodos fazem com que se possa combater ainda melhor as diversas pragas tropicais, inclusive as formigas comuns e as termitas.

Para os trabalhos mais à superfície

Onde é preferível um cultivo mais à superfície, foi aperfeiçoado um equipamento consistindo de alguns discos, dispostos de modo semelhante a um arado ortodoxo, de discos mais leves e mais numerosos. Essa máquina pode transportar tremonhas para sementes e para fertilisadores, o que permite fazer ao mesmo tempo lavrar, semear e adubar.

Um importante aspecto da exportação de equipamentos agrícolas é que a maior parte dos exportadores gostam de fazer demonstrações em qualquer país, por intermédio de seus agentes locais, enquanto acolhem todos os anos um número crescente de visitantes que vão observar de perto os equipamentos disponíveis. Por exemplo, uma firma britânica organizou recentemente seu conhecido curso anual sôbre equipamento agrícola tropical, o terceiro de seu gênero.

Um outro progresso é uma exibição permanente de equipamento para pulverizar e espargir, destinado às zonas tropicais e subtropicais, ora estabelecida no Colégio Imperial de Ciência e Tecnologia, nas proximidades de Londres. O centro, dedicado à instrução, demonstração e trabalhos de pesquisas, dispõe de facilidades que se situam entre as mais completas do mundo.

SEMENTES DE CAPIM

Gordura, Roxo, Cabelo de Negro, Jaraguá e Colonião limpas e garantidas, à venda na "Casa Surerus", Indústria e Comércio S. A. — Juiz de Fora — Minas.

NÃO CAPINE.....REGUE COM
MATA-ERVAS
ACABA COM A TIRIRICA
e qualquer erva daninha
INOFENSIVO
Caixa Postal 3827 - S. Paulo
DISTRIBUIDOR — SCAL-RIO — Mal. Floriano, esq. Andradas.

JACAZINHOS
DE LÂMINAS DE PINHO DO PARANÁ

Para formação de viveiros, replante e proteção de mudas de: CAFÉ, CACAU, CITRUS, MAMÃO, EUCALIPTUS, ETC. Temos para pronta entrega, qualquer quantidade, nos tamanhos "standard".

Para 6 mudas — 23 x 33 — bôca 18 cms.
Para 4 mudas — 23 x 41 — bôca 14 cms.
para 2 mudas — 18 x 30 — bôca 10 cms.
Para 1 muda — 14 x 24 — bôca 8 cms.
Para 1 muda — 14 x 20 — bôca 6 cms.
Para Eucaliptus — 10 x 15 — bôca 4 cms.

Aceitamos pedidos, mediante consulta, para qualquer tamanho. Remetemos amostras grátis. Despachamos encomendas para qualquer ponto do território nacional. Aceitamos pedidos por carta, telegrama ou telefone. No Distrito Federal mantemos serviço de entrega por tarifa mínima.

MADEIRAS "BOREP" LTDA. — (São Paulo)
O maior e o mais antigo produtor do ramo.
Filial e Seção de Vendas: — Rua 24 de Maio, 266 — Rocha. (Próximo ao Estádio do Maracanã) — Tel. 34-1831 — Rio de Janeiro
Descontos especiais para revendedores e grandes compradores.
(3467)

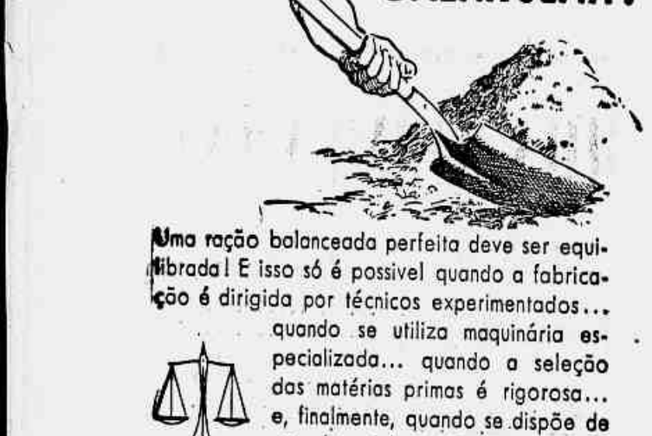

Uma ração balanceada perfeita deve ser equilibrada! E isso só é possível quando a fabricação é dirigida por técnicos experimentados... quando se utiliza maquinária especializada... quando a seleção das matérias primas é rigorosa... e, finalmente, quando se dispõe de completo laboratório para o contrôle permanente da fabricação.

É por isso que
avevita
é a melhor ração balanceada para a alimentação racional de suas aves!

Moinho Fluminense S.A.
Fundado em 1889
Rio: Rua Uruguaiana, 118 - Loja - C. P. 1350 - Tel. 43-3906
S. Paulo: Rua Boa Vista, 314 - 4.º - C. P. 260 - Tel. 33-3164

ALPINA S. A.
Indústria e Comércio
Silos para cereais e forragem verde, de diversos tamanhos padronizados, com chapas isolantes "MADEIRIT"
AGENTES GERAIS:
Companhia THEODOR WILLE
COMÉRCIO - INDÚSTRIA - REPRESENTAÇÕES
Rio de Janeiro - São Paulo - Santos
RIO DE JANEIRO - RUA VISCONDE DE INHAUMA, 58 - 6.º ANDAR
ENDEREÇO TELEGRÁFICO: "RIONARDINO" - TELEFONES: 23-6209 - 43-7641

Qualidade
GRANJA GUANABARA
FISCALIZADA PELA DEFESA SANITÁRIA ANIMAL DO MIN. DA AGRIC.
RECOMENDADA PELA SECRET. DA AGRIC. DO E. DO RIO
FORNECEDORA DA SECRET. DA AGRIC. DA PREFEITURA DO D. F.
CRIADORES DE
NEW HAMPSHIRE A RAÇA PRODIGIO
"PLYMOUTH ROCK BARRED"
"LIGHT SUSSEX" (INGLÊSA)
"LEGHORN" (HANSON'S E KAUDER'S)
PERÚS GIGANTE "BROAD-BRESTED-BRONZE"
VENDEMOS
PINTOS de 1 DIA a Cr$ 8,00
GARANTIDAMENTE SADIOS, VIGOROSOS E PRECOCES
OVOS DE INCUBAÇÃO dz Cr$ 48,00
FRANGUINHAS DE 8 SEMANAS a " 50,00
" " 12 " a " 80,00
FRANGAS EM INÍCIO POSTURA a " 120,00
REMETEMOS pintos e ovos via aérea. Descontos para quantidades.
CONSULTE-NOS sobre seus problemas avícolas; com prazer lhe daremos a n/ solução; suas perguntas não nos incomodarão.
SÃO BENTO
ESTR RIO PETROPOLIS • ESCRITÓRIO RIO R ROSARIO, 158A - TEL. 52-8799

INDICADOR AGRO-PECUÁRIO

FORNECEDORES:

CÃO DE FILA

O melhor guarda para sua casa. Filhotes apurados por seleção, a preços de camaradagem, com Pedro Ribeiro Junqueira de Sousa. Fazenda do Engenho, R. M. V. — Carmo de Minas — ex-Silvestre Ferraz. (28945)

Sementes de Grama

Acabamos de receber para preparação de campo de golf, futebol e esportes em geral — ABIL — Buenos Aires n. 87 — RIO. (36461)

ARTHUR VIANNA
CIA. DE MATERIAIS AGRICOLAS
Adubos simples e completos.
Salitre, Fosfatos, Cloreto, etc.
Av. Graça Aranha, 226 - s/1.113/1
Tel.: 22-2531

FRUTEIRAS
Européias e tropicais
Grande variedade de
Laranjeiras e Limoeiros
REPLANTAVEIS
TODO ANO
Envasilhadas e vegetadas
CHACARA "HORTULANIA"
Rua Senador Nabuco, 48
Vila Isabel — F. 38-0364

uma providência certa
MATERIAL AVÍCOLA
"SÃO PAULO"
• CHOCADEIRAS
• CRIADEIRAS
• BATERIAS
• CAMPÂNULAS
• ACESSÓRIOS
Descontos para Revendedores
FABRICAÇÃO PRÓPRIA
23 anos de sucesso são a sua garantia
Coloque a mais moderna técnica avícola a serviço dos seus lucros.
SCAL-RIO S.A.
Avenida Marechal Floriano, 96-A esq. Andradas - Tel.: 23-3490

SÓ COM BONS **PINTOS** SE CONSEGUE BOAS **FRANGAS**

para OVOS ou para CARNE, comece com os BONS pintos LEGHORNS ou NEW HAMPSHIRE do veterano Aviário Campo Grande.

27 ANOS

de experiência em avicultura, representam uma sólida garantia.

Os melhores PINTOS, os mais FORTES e de melhor LINHAGEM * Ovos GRANDES * Não tem filiais nem intermediários * Visite o Aviário para ver. * NEW HAMPSHIRE Cr$ ... 600,00 cada cento de pintos * LEGHORNS Cr$ 1.200,00 cada cento de pintos FÊMEAS, garantindo-se 95% de fêmeas. Remessas por Estrada de Ferro, mais Cr$ 70,00 cada cento de pintos.

AVIÁRIO CAMPO GRANDE
BARTHOLOMEU RABELLO
Campo Grande - D. Federal
Estrada do Mato Alto, 4770
(1321)

O CULTIVO DO TREVO BRANCO DE HUBAN

uma magnífica espécie leguminosa, muito indicada para cultura em larga escala, pois oferece grandes vantagens na APICULTURA, como rica fonte fornecedora de pólen para as abelhas.

CULTURA: Quantidade necessária por hectare: 15 a 20 quilos cultivadas em linhas de 30 x 30 cms.

PREÇO: Cr$ 208,00 por quilo, acrescendo ainda o valor da despesas de remessa.

DIERBERGER
Agro-Comercial Ltda.
Av. Anhangabaú, 392-394 — Tels. 36-5471 e 36-3612. Cx. Postal 458
São Paulo
(48619)

Correio da Manhã AGRÍCOLA

DESENVOLVE-SE A OLIVICULTURA

A olivicultura não é mais uma incognita no Brasil. Sabe-se, tem-se a mais absoluta certeza, que o nosso país possui em áreas imensas, várias vêzes maior que tôda a Península Ibérica, ecologia muito favorável à olivicultura. As fotografias de oliveiras, as informações favoráveis nos chegam de dezenas de municípios gaúchos, catarinense, paranaenses, paulistas, mineiros e fluminenses. Também a oliveira encontra a ecologia de que precisa, nos planaltos goianos, capixabas e baianos. Vale a pena experimentá-la nos planaltos mais elevados de Pernambuco, Paraíba e Ceará, onde a figueira e a videira, — duas espécies características do Mediterrâneo, onde a oliveira também é característica — produzem magnificamente. Ainda há algumas semanas, o agrônomo Mendes da Fonseca, um grande mestre, aconselhava o plantio de vinhedos em Pernambuco e Bahia, tendo em vista a produção de uvas finas de mesa e passa. Está faltando experimentalismo e fomento. O Ministério da Agricultura não está fazendo pela olivicultura o que lhe cumpre fazer. Há, é fato, as exceções.

Mais uma prova das extraordinárias possibilidades que grande parte do Brasil oferece à olivicultura é a fotografia que hoje publicamos. Nos foi gentilmente enviada pelo agrônomo Souza Coelho, um dos grandes fomentadores da oliveira em nosso país. Trata-se de um viveiro de oliveiras da variedade Penafiel. Estão belíssimas. Algumas produziram no próprio viveiro. O agrônomo Souza Coelho prepara, anualmente, cêrca de 100.000 enxêrtos de oliveiras. Só êle, neste setor, vale por várias Secretarias da Agricultura. A iniciativa privada está fazendo do Brasil um dos maiores produtores mundiais de azeitona e óleo de oliva.

A algaroba nos Estados Unidos

Renato Ramos de Farias — Eng.º-Agrônomo

O muito que se falou e se escreveu sôbre a algaroba empolgou os nordestinos que vêm na planta providencial, dadas as virtudes com que foi ela apresentada, um seguro caminho para suavizar as difíceis condições da pecuária local. Eu, pessoalmente, vi, algumas plantas, recebi algumas mudas e, pelo que se dizia, tomei um grande interêsse pelo assunto.

Saindo do Brasil por alguns meses, era natural que, na excursão de estudos que venho fazendo, com outros colegas, procurasse notícias da planta tão em evidência em minha região.

As notícias, porém, não foram boas, porque a algaroba é, principalmente no sudeste dos Estados Unidos, considerada uma das plantas mais prejudiciais aos campos de cultura e de pastagens.

No Texas, há uma luta constante contra a algaroba, denominada "mesquite", por que as doces vagens que ela produz não compensam o trabalho que se tem para extirpá-la das terras de cultura e das pastagens que ela invade terrivelmente.

O Texas é um Estado onde chove muito pouco. Sua pluviosidade média, anual, chega a vinte polegadas, sendo comum o estio de oito meses. Se não fôra a irrigação em lugares onde se obtém água com barragens ou com poços profundos, a situação do Texas seria calamitosa.

Há, aqui, muitos solos arenosos, pobres, e, também, muitos terrenos cobertos de pedras sôltas ou com rochas aflorantes. Mas, mesmo nesses lugares, o combate à algaroba é sem trégua.

A algaroba é arrancada por tratores pesados com lâminas muito fortes ou combatida com a aplicação de herbicidas, usando-se, até, aviões pulverisadores.

Para se ter uma idéia dêsse trabalho de extirpação, basta dizer que, aqui, se paga, em geral, 45 dólares para arrancamento das árvores de algaroba, por acre. Quer isso dizer que o destocamento de algaroba custa mais de 100 dólares por hectare.

Publicado pelo Serviço de Extensão, do Colégio de Agricultura do Texas, há um folheto sôbre o emprêgo de herbicidas no combate à algaroba. Há outras publicações sôbre o aludido combate.

A algaroba é, sem a menor dúvida, uma planta altamente invasora e, por isso, muito combatida nos Estados Unidos. Não encontrei discordância dessa opinião.

Assisti, pessoalmente, fases do cobate a essa planta e possuo documentação fotográfica sôbre êsse combate, que será divulgado oportunamente, se necessário.

Entretanto, não é meu desejo que os colegas responsáveis pela propaganda que se tem feito, no Brasil, a favor da algaroba, ensarilhem, sem maior apreciação do caso, suas armas. O que desejo é, ante a evidência do que aqui se passa, chamar a atenção daqueles distintos colegas para a necessidade de um estudo mais acurado sôbre o assunto. Nesse estudo poderíamos indagar:

1º — A algaroba oferecerá, no Brasil, o mesmo perigo, como planta invasora, que oferece nos Estados Unidos?

2º — A quanto irá a contribuição da algaroba, na solução do problema forrageiro, no Nordeste, levando em conta o que ela oferece com alimento? (Na América do Norte o gado não come as fôlhas da algaroba; daí a rapidez com que ela invade as pastagens).

3º — Havendo realmente conveniência no plantio da algaroba em determinadas zonas do Nordeste, quais as medidas de segurança que deverão ser adotadas em favor das áreas de lavouras ou de pastagens em outras zonas, a fim de as preservar da invasão?

Outras indagações poderão ser feitas. Essas, porém, são, ao meu ver, de grande importância.

Pensamos nos casos da formiga cuiabana, dos pardais do Distrito Federal, e em outras importações que fizemos, sem um adequado estudo sôbre sua conveniência.

cuidadosamente testadas!

VACINAS Hertape contra raiva • tosa • manqueira • mal de cadeiras • bouba aviária • peste suina • paratifo dos bezerros • cólera e tifo das aves • pneumo-enterite dos bezerros.

Laboratório HERTAPE Ltda.
Rua Cardoso, 41
C. P. 692 - Belo Horizonte
OS PRODUTOS HERTAPE ACHAM-SE À VENDA NAS PRINCIPAIS CASAS DO RAMO.

FAÇA HOJE SEU PEDIDO
À GRANJA OURO BRANCO LTDA.

NEW-HAMPSHIRE
— pintos de 1 dia 6,00
— frangas de 8 semanas 40,00
— Frangas de 12 semanas 50,00
Temos para entrega semanal qualquer quantidade.

WHITE-AMERICAN
— pintos de 1 dia 10,00
Reservem encomendas para entrega, a partir de novembro.

WHITE-GROSS
— pintos de 1 dia 6,00
Entregamos a partir de novembro, pintos do cruzamento White-American x New-Hampshire, de grande interêsse para os criadores industriais de frangos.

MARRECOS PEQUIM GIGANTE
— marrequinhos de 1 dia 20,00
Filhos de reprodutores importados dos Estados Unidos. Podemos fornecer, semanalmente.

REMESSA PARA TÔDA PARTE
A maior e mais moderna granja industrial do Brasil, sob a direção técnica de Moacir Tenório, com 25 anos dedicados exclusivamente à avicultura.

GRANJA OURO BRANCO LTDA.
Granja: Estr. dos Bandeirantes, 20.730 - Jacarepaguá (D.F.)
Escrit.: Rua Assembléia, 93 - s/ 501 — Tel.: 42-3893 (Rio)
(41234)

PARQUES E JARDINS

CULTURA DA CAMÉLIA

Luiz Noguchi — Engenheiro-Agrônomo

Pelo belo colorido que apresentam suas flôres, em contraste com a brilhante e espessa folhagem, é a camélia considerada como uma das mais belas plantas ornamentais.

SOLO — Vegeta melhor nos solos argilosos ou argilo arenosos, ricos em humus. Para esta planta, é de capital importância o preparo da cova, que deve ser profunda, sendo a terr abem revolvida e misturada com bastante esterco de curral bem curtido.

PROPAGAÇÃO — E' feita por sementes, estacas, mergulhia ou enxertia. No caso de sementes, é praticada em pequenos caixotes, com boa terra e em local abrigado, sendo depois transplantadas. Por estacas, é feita em viveiros abrigados, onde melhores cuidados podem ser dados às estacas em enraizamento. A mergulhia é o sistema comum de enraizamento de um galho, que após ter possibilidades de se manter é então separado da planta-mãe. A enxertia é praticada em porta enxertos de Camélia japónica e a mais usada é a de encostia ou enxertia por aproximação, em que o ramo enxertado continua recebendo normalmente os seus alimentos, pois só é destacado da planta-mãe, depois de convenientemente soldado ao porta enxerto.

ESPAÇAMENTO — O plantio da camélia, é feito com o espaçamento de três a quatro metros entre os pés.

TRATOS CULTURAIS — Após a floração, deve ser feita a poda. O solo deve ser mantido limpo, fôfo e fresco, com bastante umidade sem enxarcar.

COLHEITA DAS FLÔRES — Exige esta operação, extremos cuidados, para que não se magoem as flores, pois estas se magoadas ficam com aspecto feio e que impossibilita o seu uso comercial e ornamentalmente. A colheita deve ser feita bem cedo pela manhã.

PERGUNTAS E RESPOSTAS

O sr. Francisco de Almeida pergunta-nos como obter a terra de folhagem.

RESP. — Esta terra, muito útil para os jardins e sementeiras é obtida pela amontoa de fôlhas e restos de terra e areia das varreduras e deixada a decompor-se em lugar sombreado e abrigado de ventos, no qual não falte umidade. Quando estiver em massa uniforme, passa-se em peneira fina, obtendo-se então uma boa terra de folhagem.

D. Aurora Figueiredo pedenos uma orientação para as regas de suas plantas no verão.

RESP. — Nesta estação do ano, de preferência, as regas devem ser na parte da tarde, quando o sol começar a se esconder.

D. Luiza Mendes pergunta-nos o que é a repicagem.

RESP. — A repicagem é a operação em que as mudas são levadas da sementeira para os viveiros, onde podem ter melhor desenvolvimento pelo maior espaço que nêles é destinado a cada muda.

O sr. Mário Teixeira pergunta-nos o período para plantar suas Dálias.

RESP. — No caso de "batatas" já formadas, os melhores meses de plantio são agôsto, setembro e outubro.

A sra. Edith Cruz pergunta-nos como reproduzir os seus Gladíolos.

RESP. — Os Gladíolos são reproduzidos exclusivamente pelos bulbos que se formam na parte subterrânea das plantas.

ZOOTECNIA

AVICULTURA

DEFINIÇÃO E ORIGEM

A avicultura, muitas vêzes definida como a "arte de criar e reproduzir econòmicamente as aves", talvez mereça uma outra definição um pouco mais completa devido ao papel que desempenha nas indústrias de granjas, em suas aplicações como ciência zootécnica e ainda em suas manifestações artísticas.

Melhor seria pois definir a avicultura, como uma ciência, uma arte e uma indústria, aplicadas com fim comum de utilidade.

E' uma ciência a avicultura porque está regida por leis científicas que afetam tôdas as manifestações da vida animal e alicerçam a base firme de evolução das aves, que constituem o objeto da avicultura. Seu estudo e conhecimento nos tem permitido a formação das raças e variedades de aves que atualmente povoam o mundo, partindo das aves primitivas que em estado selvagem se mantinham e multiplicavam em liberdade completa, obedecendo sòmente à lei do mais forte ou do mais apto ao meio.

E' uma arte a avicultura, porque em cada raça e em cada variedade de aves, combinam-se linhas, forma e côres, de cuja harmonia dependem as características que identificam cada raça e variedade.

E' uma indústria a avicultura, porque aplicando as regras da arte e os princípios das ciências, conseguiu-se a evolução das aves até obter-se uma produção lucrativa que é o objeto do comércio e fonte de riqueza.

Nos atuais momentos, a indústria avícola representa valores diversos em cada país do mundo, mas sempre importante.

A origem da avicultura, se entendemos como tal a exploração das aves com fins utilitários, se perde na sombra dos séculos. Embora a origem das aves parece voltar-se à época terciária, sua exploração é seguramente muito mais posterior. Essas origens pertenceriam à Preistória, da qual não nos interessa ocuparmos.

Interessa-nos sòmente a partir da época em que a galinha se tornou animal doméstico, o que de acôrdo com as probabilidades se verificou na India, não se sabendo quando, assegurando-se todavia que foi muito antes da Era Cristã.

Da India, onde foi domesticada, a galinha se estendeu à China, ao Japão, ao Egito, depois Itália, etc. Segundo parece, foi na China onde se criou primeiramente a galinha com fim de produção de carne para a alimentação do homem. Na China e no Egito, praticava-se a incubação artificial, desde 600 anos antes de Cristo, merecendo elogio e dignos de serem citados aqueles verdadeiros fornos de incubação usados pelos egípcios, que segundo autores poderiam conter até 300.000 ovos.

Na Grécia é também muito antiga a avicultura, pois Aristóteles, há mais de 300 anos antes de Cristo, descrevia com detalhe a técnica de castração dos galos, falava com detalhes sôbre o aparecimento da postura e até classificava as galinhas.

Ao Império Romano, coube, sem dúvida, o importante papel de disseminação da galinha pelos países sob seu jugo, levada por seus exércitos aos países conquistados, embora alguns dêles, já fossem exploradores dessas aves em época pre-romana.

Na América, as aves domésticas foram introduzidas pelos espanhóis em suas viagens de conquista e colonização, embora a ave selvagem já aqui existisse.

PEDRO COSTA FILHO — Médico Veterinário; ex-prof. da Escola Fluminense Medicina Vet.a; ex-prof. da Escola Superior de Agricultura e Vet.a de Viçosa; ex-prof. de Avicultura da Sec. Agricultura E. Rio; ex-médico Vet.a do Govêrno do E. Rio; Médico Vet. da Prefeitura do Distrito Federal.

A produção leiteira depende do número de ordenhas diárias

Raul Briquet Junior — Eng.º-Agrônomo

O leite é formado no intervalo entre as ordenhas e, quanto maior a freqüência destas, mais vêzes se esvazia o ubre e mais leite se forma. Por outro lado, mais vêzes recebe a glândula mamária o efeito estimulante da ginástica funcional. Aumenta de capacidade, adquire maior elasticidade, descongestiona-se, permitindo melhor circulação sanguínea, o que é de fundamental importância, visto que o leite é produto derivado do sangue. Além disso, a ginástica funcional do ubre provoca, como se sabe, uma ação reflexa sôbre a hipófise, a qual descarrega mais pituitrina, hormônio êste que determina a contração da musculatura lisa do ubre. Desta contração depende a "saída do leite" e a vaca que sofre mais ordenhas diárias adquire um mecanismo reflexo mais pronto, mais eficiente e um processo de saída de leite mais fácil. Também a manipulação do ubre age, por processo indireto, sôbre a produção de lactogênio, hormônio responsável pela secreção láctea.

O VALOR DAS ORDENHAS DIÁRIAS REPETIDAS

Além de influir sôbre a quantidade do leite, a freqüência de ordenhas influi sôbre a sua qualidade. Quanto maior o intervalo entre as ordenhas, menor a percentagem de gordura. Alguns técnicos calculam que a percentagem de gordura cai de 12 a 15 por mil, por hora, quando o intervalo entre as ordenhas passa de 12 horas, e que aumenta de 2 a 25 por mil, por hora, quando êsse intervalo é menor de 12 horas.

Via de regra, aconselham-se duas ordenhas diárias: uma pela manhã e outra à tarde. Três ordenhas diárias, porém, aumentam a produção de 10 a 20 por cento mais. Quatro ordenhas produzem um aumento de 5% ou mais, em relação à produção de três ordenhas. Nas vacas mais novas, conforme mostram recentes pesquisas, a diferença de produção obtida com duas e três ordenhas é maior do que nas vacas mais velhas.

A maioria dos pesquisadores admite, atualmente, que o ideal seja a prática de 3 ordenhas diárias, mas o criador médio poderá fazer duas, pois tal número melhor se coaduna com a rotina diária de uma fazenda comum.

Os melhores resultados, portanto, são os obtidos em três ordenhas. O método usual, entre nós, de uma ordenha, é o que menor interêsse apresenta para melhorar a produção leiteira das vacas, e deve, por isso ser substituido pelo de duas ou três ordenhas diárias.

BÔA ALIMENTAÇÃO para o seu GADO, com RAÇÕES BALANCEADAS

MATERIA PRIMA PARA TODAS AS RAÇÕES

ESPECIALIDADES EM:
• FARINHA DE CARNE
• FARINHA DE PEIXE
• FARINHA DE ALFAFA
• FARELO DE AMENDOIM
• FARELO DE ALGODÃO
• FARELO DE BABASSÚ
• SAIS MINERAIS
FARINHA DE OSTRAS DE TODOS OS TIPOS

RICARDO FERNANDES RIBEIRO
Escritório e Fábrica:
RUA LOPES TROVÃO, 33/35 — Tel.: 28-8197

AUMENTE SUA PRODUÇÃO AGRICOLA-ECONOMISE TEMPO E DINHEIRO COMPRANDO UM CONJUNTO DE IRRIGAÇÃO "Sidel"

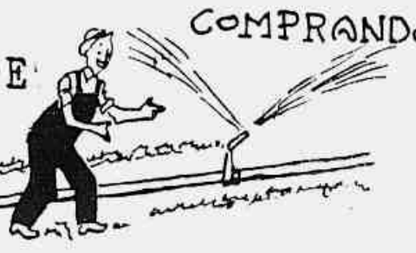

Sociedade Importadora de Equipamentos Ltda.
AV. FRANKLIN ROOSEVELT, N.º 39 — 14º andar, s/1408 — Caixa Postal 4170
RIO DE JANEIRO — BRASIL
End. Tel. GAWISCH — Telefones 32-8209 - 52-2748

Correio da Manhã AGRÍCOLA

REFLORESTAMENTO

Eng.º Agrônomo Pedro Luiz van Tol Filho

Muitos dos nossos "economistas de café da esquina" vivem pregando em altas vozes seus protestos contra as derrubadas, sem no entanto apresentarem os meios de se obter o combustível necessário ao consumo da nossa população, principalmente para a movimentação da quase totalidade das locomotivas de nossas estradas de ferro.

A lenha foi, é e será ainda por muito tempo, a principal fonte de calorias de que necessitamos. E só se obtem lenha, derrubando árvores. Derrubar não é crime; é necessidade. Crime é derrubar desordenadamente. Crime é derrubar e não replantar.

O nosso carvão mineral, apesar de ser largamente utilizado, ainda não está perfeitamente em condições de suprir tôdas as nossas necessidades. De 7.000 a 7.200 calorias não pode se comparar ao carvão "Cardif' considerado tipo padrão dos carvões minerais, com 8.900 calorias. Além disso, os nossos carvões são muito empregados de pirite, ou seja sulfureto de ferro, qualidade esta, altamente depreciativa do carvão. A despiritagem do carvão tem sido conseguida em laboratórios; mas não me consta que esta já se tenha conseguido em caráter industrial; isto quer dizer que ainda não é econômicamente aconselhada. E o uso dos carvões com alta percentagem de pirite, como os nossos, é altamente prejudicial às fornalhas.

O carvão Cardif, de 8.000 calorias, bem como os carvões norte-americanos, de 7.500 calorias, devem ser usados com certa parcimônia, porque significam evasão do nosso ouro.

Só nos resta mesmo a nossa lenha.

E' bem verdade que as grelhas das locomotivas, construídas para uso de carvão, não podem ser usadas para a combustão de lenha, sem uma prévia adaptação. Mas será ouro que fica no nosso país: além disso, é trabalho e movimentação para os homens, para os capitais e para as organizações nacionais.

São necessários cêrca de sete e meio metros cúbicos de lenha de eucaliptos, em média, para corresponder às calorias produzidas pelo consumo de uma tonelada de carvão Cardif. O preço de sete e meio metros de eucaliptos é sempre menor do que o de uma tonelada de carvão.

Uma plantação de eucaliptos, em terreno não muito fraco, dá o primeiro corte aos cinco anos de idade; daí por diante poderá dar um corte em cada quatro anos. Os cortes das "soqueiras" produzem mais lenha do que o primeiro corte, porque cada árvore produz duas ou três hastes.

A melhor distância deve ser a de dois metros entre as linhas e dois metros entre os pés.

CUIDADOS COM AS PASTAGENS

Os bons pastos são a base de todo sucesso na exploração e criação dos animais. Os alimentos concentrados (farelos, farinhas, tortas, etc.), as vitaminas, o sal, etc. são necessários, também. Mas o pasto limpo de ervas, bem semeado e tratado, é o principal e muitas vêzes suficiente fator para que os animais produzam bastante econòmicamente. Os cuidados com o pasto devem ser permanentes, para que o criador possa obter um rendimento satisfatório na exploração de seus rebanhos. — J. V.

A ranicultura e seu rendimento econômico

Da Divisão de Caça e Pesca do Ministério da Agricultura

HISTÓRICO

A Divisão de Caça e Pesca, por iniciativa de dois de seus técnicos — Ascânio de Faria e Raymundo Demócrito Silva, deu início, já em 1938, a estudos de ranicultura, colaborando com os proprietários rurais drs. Guilherme Winschenck, Mário de Almeida, Mário Braune e Carlos Guinle, pioneiros da introdução, em nosso país, da rã "Catesbiana" — Rana catesbiana Shaw, também chamada rã touro-gigante ou rã americana.

Com o mesmo intuito colaboraram os citados técnicos com o proprietário do Ranário Aurora, instalado num sítio situado próximo à atual Universidade Rural, no Km. 45 da antiga rodovia Rio-São Paulo. Dessa colaboração resultou a publicação de um trabalho sôbre a criação da rã catesbiana, revisto pela Divisão de Caça e Pesca e de autoria da direção do citado Ranário.

A criação dessa espécie de rã, no Ranário Aurora, obteve grande sucesso, no primeiro ano de atividade, tendo, entretanto, fracassado inteiramente, por falta dágua, uma vez que, nesse estabelecimento industrial, o precioso líquido tinha origem em minas e poços que, no período das chuvas, afloravam à terra. Êsses mananciais, contudo, na época da estiagem, um ano após o início dos trabalhos de criação do batráquio em aprêço, extinguiram-se, sendo o proprietário do Ranário obrigado a se desfazer das rãzinhas que possuía e, até, dos reprodutores que importara da América do Norte.

O dr. Guilherme Weinschenck foi outro ranicultor que contou com uma das melhores instalações existentes no país, para criação da rã touro-gigante, localizadas em Queimados, no Estado do Rio de Janeiro, em sua magnífica propriedade rural.

Chegou êsse progressista fazendeiro a vender, no mercado carioca, rãs para consumo do povo.

As baixas cotações do mercado, entretanto, levaram-no a encerrar suas atividades nesse ramo de negócio, uma vez que a criação "intensiva", em ambiente fechado, de conformidade com a técnica preconizada pelos norte-americanos, torna-se muito onerosa, exigindo o dispêndio de vultosas somas, que só poderão ser compensadas, com vantagens, quando o preço de venda da rã atingir, em nosso país, um nível mais elevado do que o alcançado até agora.

Teve, por êsse motivo, o referido proprietário rural, suas atividades, nesse particular, frustradas, acompanhando o Ranário Aurora no desinterêsse pela criação do citado anfíbio.

O dr. Mário Braune, baseado na literatura existente e nos conhecimentos já adquiridos pelos ranicultores de que acabamos de falar, instalou em Nova Iguaçu, em uma de suas fazendolas, um ranário do tipo clássico norte-americano, obtendo reprodutores do Ranário Aurora e do dr. Winschenck.

A criação progrediu, obtendo o novo ranicultor centenas de milhares de girinos, surgindo, então, depois de verificada a metamorfose dêsses últimos em rãzinhas, o sério problema de sua alimentação.

Tudo fêz o ranicultor para superar êsse problema, instalando criadouros de rato branco, de larvas de mosca, etc., chegando mesmo a organizar, em tanques especiais, a criação de peixes e crustáceos, para satisfazer a voracidade da leva de indivíduos jovens.

O resultado obtido foi, entretanto, pequeno, uma vez que não foi possível elimina. totalmente o canibalismo que, nessa ocasião, campeia no ranário.

O número de rãs em idade comercial foi, assim, relativamente pequeno.

Acresce esclarecer que o preço corrente no mercado do Rio de Janeiro, nessa ocasião, não ultrapassava o de seis cruzeiros o quilo, pêso vivo.

O preço de custo, como nos informou o dr. Mário Brune, era muito superior ao acima assinalado, dado o vulto de despesas a que ficam obrigados os ranicultores que usam o processo intensivo, em ambiente fechado.

O dr. Carlos Guinle, em sua granja Momary, em Teresópolis manteve, por alguns anos, um ranário modêlo, do tipo para criação de rãs em ambiente confinado, não conseguindo, talvez por falta de assistência técnica permanente, resultados apreciáveis.

Não tendo conseguido resultados econômicos, compensadores do capital empatado, pelos motivos que serão expostos na presente comunicação, resolveu paralisar as atividades do seu ranário, cedendo os últimos reprodutores de alevinos à Divisão de Caça e Pesca.

O Estado de São Paulo, pelo seu Serviço de Caça e Pesca, instalou em Pindamonhangaba, na Estação de Piscicultura ali existente, um ranário modêlo, chegando a produzir grande quantidade de girino e rãzinhas para distribuição aos fazendeiros, conforme informa o dr. Cirilo E. de Mafra Machado, em sua monografia "A rã touro-gigante", publicada pelo Serviço de Informação Agrícola, em 1947.

Os resultados das distribuições feitas pelo ranário de Pindamonhangaba, não são, entretanto, conhecidos em seus detalhes.

MÉTODOS DE CRIAÇÃO

A Divisão de Caça e Pesca, como resultado dos esforços que dispendeu, desde 1938, para incremento da ranicultura no país, chegou à conclusão de que, na criação de rãs, podem ser adotados os métodos:

1 — intensivo
2 — extensivo
3 — misto

1) — CRIAÇÃO INTENSIVA

A criação de rãs pelo método intensivo exige venha o ranicultor a instalar ranário do tipo usado na América do Norte, em ambiente confinado, em área nunca inferior a 1½ hectare, e no qual se encontrem:

— 3 tanques, no mínimo, de 5x2m, profundidade máxima de 0,80m, destinados à desova e manutenção de reprodutores;

— 9 tanques, no mínimo, de 4x1m, profundidade máxima de 0,30m, destinados aos girinos;

— 2 tanques, no mínimo, de 4.50 m2 cada um, profundidade máxima de 0,80m, para crescimento das rãzinhas;

— 2 tanques de 50x20m, para criação de peixes de porte pequeno, para alimentação das rãs;

— 3 a 4 casais de reprodutores selecionados, de idade compreendida entre 2 e 4 anos;

— instalações apropriadas à criação de larvas de mósca e de rato branco, para alimentação das rãzinhas e reprodutores, respectivamente.

Para melhor orientação dos interessados, no tocante à matéria acima exposta, poderão os mesmos consultar o trabalho "Frog raising, by Albert Broel, L. L. B., M. D. 1943", "A rã touro-gigante, de Cirilo E. de Mafra Machado, Serviço de Informação Agrícola, 1947" e o "Ranário Aurora — 1938".

Verificaram, tambem, os técnicos da Divisão de Caça e Pesca que, no tocante a êsse método de criação, o preço de custo da produção de um quilo de rã é muito elevado, exigindo, por isso, consiga o ranicultor mercados especiais, vendendo sua produção a restaurantes especializados, laboratórios de pesquisas, etc., para que o negócio seja compensador.

Concluíram, igualmente, que o volume da produção depende de dispor o ranicultor, no processo intensivo, de:

a) instalações modelares, dentro do esquema já referido linhas atras;

b) de uma área mínima, por rã, de 9 dm2 para o normal desenvolvimento das mesmas;

c) pessoal especializado, inteiramente dedicado ao serviço do ranário;

d) abundante produção dos alimentos preferidos pelas rãzinhas;

e) meios apropriados de captura das rãs em idade comercial;

f) meios de combate aos inimigos naturais das rãs;

g) meios de embalagem, de distribuição, de propaganda, para intensificação da criação.

Verifica-se, finalmente, diante do exposto, que o método intensivo poderá produzir maior ou menor quantidade de rãs, na mesma área em exploração, em face de maior ou menor perfeição das condições essenciais já referidas, das quais possa dispor o ranicultor, devendo, também, ser conseguido no mercado um preço especial para a produção do ranário.

Nesse particular, poderão ser, pelos ranicultores, seguidas as indicações encontradas no trabalho "A Rã Touro-Gigante" elementos técnicos de ranicultura — Cirilo E. de Mafra Machado — trabalho premiado no concurso de monografias promovido pelo Serviço de Informação Agrícola em 1945.

2) — CRIAÇÃO EXTENSIVA

Consiste êsse método no aproveitamento de grandes áreas alagadas, com condições essenciais favoráveis à criação de rãs.

Deve-se povoar, é claro, êsses ambientes com o maior número possível de reprodutores, de idade variando entre 2 e 4 anos, um a dois meses antes da época de reprodução da espécie, dando-se, paralelamente, o mais intenso combate aos inimigos de rã.

A Divisão de Caça e Pesca, oportunamente, divulgará os dados que obtiver nas investigações que vai proceder para apurar o grau de eficiência dêsse método.

3) — CRIAÇÃO MISTA

Usa-se, nesse método o processo intensivo até a fase em que o anfíbio transforma-se em rãzinha, lançando-se as mesmas, então, nos grandes ambientes naturais, tais como açudes, arrozais, etc.

Poder-se-á preconizar, no presente método, a instalação de um ranário modêlo, do tipo usado para criação intensiva, cujas características já foram descritas, junto a uma zona de rizicultura, numa propriedade rural, cujo proprietário povoará, com as rãzinhas produzidas em tal ranário, seus arrozais.

A técnica a ser empregada para desenvolvimento da ranicultura por êsse método, deve ser, ainda, estudada pelos técnicos da Divisão de Caça e Pesca, uma vez que se trata de nova iniciativa, recém-idealizada.

O ranário modêlo, no presente caso, produzirá rãzinhas para o povoamento dos arrozais e de outros ambientes aquáticos naturais aproveitáveis, podendo, igualmente, fornecer rãs, em idade comercial, para os centros de consumo mais próximos, por preços especiais compensadores.

A Divisão de Caça e Pesca está, em face das circunstâncias, com o propósito de propor venha a ser instalado, em colaboração com um rizicultor, na zona sul do país, um ranário modêlo, para povoamento das grandes áreas naturais existentes na região. Dar-se-á, assim, execução a um plano de há muito traçado pelos técnicos daquela dependência do Departamento Nacional da Produção Animal, podendo-se, destarte, chegar a conclusões definitivas sôbre a criação econômica de rãs em nosso país.

Deve-se ressaltar que o método a ser empregado é misto porque, no mesmo, são adotadas as técnicas reguladoras da criação intensiva, aproveitando-se os ambientes naturais para desenvolvimento das rãzinhas, justamente pouco antes da época em que ás mesmas exigem, para seu normal desenvolvimento, especial e abundante alimentação, cuja obtenção se torna difícil e onerosa, nos ranários-modêlo, do tipo confinado.

Vê-se, assim, que na execução do método a ser empregado, deverá ser adotada a técnica norte-americana associada à japonêsa, a fim de se obterem rãs que poderão ser vendidas por preços acessíveis a qualquer bolsas.

CONCLUSÕES

Em conclusão, deve-se afirmar que a criação de rãs, pelo método intensivo, em nosso país, não foi produtiva, até agora, porque:

1.º) faltou assistência técnica, em caráter permanente, nos ranários-modêlo que foram instalados;

2.º) não havia e não há, ainda, mercados em que se possa obter um preço compensador para a venda do produto dos ranários;

3.º) a rã não é aceita pelo povo, como um alimento grandemente nutritivo e salutar, que é sendo, ao contrário, considerado por muitos, até repugnante;

4.º) faltou propaganda, que só foi realizada, aliás, com grande inteligência em pequena escala, pelo Ranário Aurora já referido, com a qual visou aumentar a procura do anfíbio como alimento e de seus subprodutos, para diversos outros fins.

Os métodos extensivo e intensivo, quando associados, poderão vir a produzir, conforme detalhes encontrados nesta comunicação, rãs para o consumo da população, devendo a Divisão de Caça e Pesca, em futuro próximo, dar início à sua aplicação, em colaboração com rizicultores da região sul do país, em obediência à técnica que, só então, será traçada.

O MORANGO

O morango é, depois do caju e da goiaba branca e amarela, a melhor fonte de ácido ascórbico. Nas preparações industriais êsse fruto perde de 60% a 75% de seu conteúdo ascórbico.

E' muito comum o uso dessa fruta associada ao creme de leite, o que constitui uma preparação saborosíssima. O sorvete de morango é, também bom, uma delícia para o paladar. Essas duas preparações, se tomadas os devidos cuidados, poderão conservar o teor de vitamina C quase integralmente.

A composição química do morango nos apresenta hidratos de carbono, proteínas, gordura, cálcio, fósforo e ferro, sendo seu valor calórico de apenas 39 calorias por 100 gramas de fruta.

Possui também o morango pequena cota de vitamina A (100 unidades por 100 gramas) e insignificante teor das vitaminas B1, B2 e Niacina. (Divisão de Propaganda do SAPS).

COOPERATIVAS ESCOLARES

Por Fábio Luz Filho

A lei atual exige que as cooperativas escolares sejam de corpos discentes, *assessoradas* pelos professores, ou diretores, membros *natos*, em tôda parte, das cooperativas escolares, que são órgãos educativos, integrantes do processo de educação que cabe à escola, de vez que falta à criança *responsabilidade civil ou jurídica, moral e social*, donde, mundialmente, três ordens de cooperativas escolares, como o assinalam os mais brilhantes tradistas (*Profit*, criador francês das cooperativas escolares e que preconiza as federações integradas pelos *diretores*, como *escola única*, como o acentuou em "Cooperativas escolares"; *Cattier, Hernández, Jouenne, Ballesteros, etc.*).

a) — Govêrno da cooperativa por uma comissão de pessoas adultas e outra de alunos (no México, dois professôres e seis alunos; no C. Fiscal, 2 professôres e dois alunos);

b) — Administração de pessoas adultas e representação infantil;

c) — Determinadas tarefas entregues a alunos.

d) — Administração das crianças assessoradas pelos mestres, sistema francês adotado no Brasil, o aconselhável e generalizado.

Nos estatutos oficiais que elaborei em 1931, constantes da recente quarta edição de *"Cooperativas escolares"* (em que cito não só o exemplo argentino como a opinião de *C. Marotte*, do Uruguai ambos pendendo até para cooperativas escolares ou de serviços escolares exclusivamente de pais e professôres, o que constitui um contrassenso pedagógico), organizei, inicialmente, como no México, administrações mistas, cujos inconvenientes a prática em seguida ressaltou.

Preferi, então, o exemplo francês, de um outro alcance pedagógico: os diretores ou professôres, como membros natos, assessoram e os alunos dirigem, o que se generalizou pelo Brasil por fôrça da lei 22.239.

E' conhecida a natureza delicadíssima dessa modalidade de cooperativa, cujo propósito é educativo, completando a escola, não podendo "rozar la independencia de la escuela", nem dela alhear-se como entidade autônoma, pois às crianças falecem aquelas três ordens de responsabilidade a que me referi, envolvendo crianças em idades em que, psicològicamente, os interêsses sociais e éticos faltam (que só despertam aos 12 anos), sendo a escola renovada, no conceito de *Dewey*. A cooperativa escolar é uma instituição circum-escolar, a esccola socialmente organizada.

Santiago Hernández diz que deixar "los niños abandonados a su personal alvédrio és un delito que ese paga en justicia con la responsabilidad de los desmanes que cometan; dejar en su poder por completo qualquier organización es torpeza cuya sanción será el fracaso".

Daí ter eu orientado os estatutos e folhetos oficiais, e meus livros particulares, no sentido rigorosamente pedagógico e legal: liberdade às crianças, assessoradas pedos mestres, seus representantes natos com a responsabilidade ativa e passiva da cooperativa, impossível de ser exercida pela criança, dentro do sistema francês, pois.

A atual lei (como não podia deixar de o fazer), só reconhece responsabilidade ao maior de 16 anos; em face disso, não manda reconhecer firmas e obriga ao visto dos diretores.

Uma Federação de cooperativas escolares, transcendendo o âmbito educativo da escola, em cujo processo educativo a cooperativa se integra, torna-se órgão de supervisão, de enorme responsabilidade educativa, moral, social e econômica. E' uma *escola única*, na afirmação de *Profit*.

O legislador quis fazer dêsses centros de interêsse, pequenos laboratórios de intensa vida social, organismos que passam à imediata e discreta responsabilidade dos mestres, embora dirigidos pelas crianças. A dependência dos mesmos em relação aos mestres é uma necessidade de princípio na educação do sentimento de responsabilidade. As crianças individualmente podem responder, por si mesmas, a uma organização de disciplina perante a coletividade infantil; mas, coletivamente, não respondem perante terceiros, por sua qualidade de menores. A escola é uma comunidade. Acentuo tudo isso na recente quarta edição de *"Cooperativas escolares"*, aumentada e atualizada.

ADUBOS CADAL
PARA TÔDAS AS CULTURAS
CADAL — "Cia. Industrial de Sabão e Adubos
Agentes exclusivos do Salitre do Chile para o D. F., Est. do Rio e Espírito Santo.
Pça. Monte Castelo, 22 — Sobrado — Telefones: 43-7092 e 43-1965 — RIO — DF.

BATERIAS

"BRASILIA" CRESCIMENTO
Especial para a indústria de FRANGOS DE CONSUMO
Capacidade: 120 até 3 mêses
PRONTA ENTREGA
Únicos Distribuidores:
SCAL-RIO S. A.
Av. Marechal Floriano, esq. Andradas, 96-A
C. Postal, 776 - End. Tel. SCALVE - Rio, D. F.

RAÇÕES BALANCEADAS
SCALVITA
SCAL-RIO S. A.
O magazine agrícola do Brasil
Andradas, 96 A - Esq. Mal. Floriano - Tel.: 23-5029 - Rio
NOVOS POSTOS DE VENDAS
GRANJA BRANCA: Est. Santa Maria, 517 - Campo Grande - D.F.
NA AV. BRASIL: Av. Guilherme Maxwell, 182 - Tel.: 30-7536
PRONTA ENTREGA
ENTREGA A DOMICILIO

JACAZINHOS

de LAMINAS DE PINHO do Paraná, para formação de viveiros de café, Citrus, Eucaliptos, etc. Temos para pronta entrega, qualquer quantidade, nos seguintes tamanhos:
Para 6 mudas 23 x 58 (Bôca 20 cms.)
Para 4 mudas 23 x 41 (Bôca 14 cms.)
Para 2 mudas 18 x 30 (Bôca 10 cms.)
Para 1 muda 14 x 24 (Bôca 8 cms.)
CADAL — Cia. Industrial de Sabão e Adubos
Agentes exclusivos do Salitre do Chile para o Distrito Federal, Estados do Rio e Espírito Santo.
Praça Monte Castelo, 22 — Sobrado
Telefones 43-7092 e 43-1965 — Caixa Postal 875
RIO DE JANEIRO — Distrito Federal
(40922)

Compre qualidade!
A Granja Branca vende Pintos de 1 dia, de plantéis selecionados pelo "ninho de alçapão", das raças: Leghorn Branca e New Hampshire.
Granja BRANCA
Est. Sto. Maria, 517 Campo Grande D.F.
SCAL-RIO S.A. Andradas, 96A - esq. Mal. Floriano - 23-5029
S. PAULO: R. 25 de Janeiro, 233
Isentos de Purulose, Neurolinfomatose e New Castle
DESPACHAMOS PARA QUALQUER PONTO DO BRASIL
GARANTIMOS A CHEGADA VIVA AO LOCAL

Granja Santa Fé — Vassouras
Tel.: Rio 26-2650 — Vassouras: 1445
Caixa Postal 16
PINTOS DE 1 DIA
Leghorn Branca — fêmea ..... Cr- 14,00
Leghorn Perdiz — mistos ..... CrS 7,00
New Hampshire — mistos ..... CrS 7,00
fêmeas CrS 7,00
FRANGAS
8 semanas ..... CrS 35,00
12 semanas ..... CrS 45,00
COELHOS DE RAÇA. (19361)

Irrigação

SERVA RIBEIRO S.A.
Rua Florêncio de Abreu, 779 - Cx. Postal 3773
Fone 33-7101 (Rêde Interna)
Endereço Telegráfico "IRRIGAÇÃO" - São Paulo
Irrigação

MÁQUINAS EM GERAL
MOTORES - MATERIAL ELÉTRICO - FERRO - FERRAGENS - FERRAMENTAS - INSTALAÇÕES INDUSTRIAIS, ETC.

LOCOMOTIVAS DIESEL
BITOLA 600 mm
PARA USINAS DE AÇÚCAR OU QUALQUER OUTRA FINALIDADE
PEÇAS SOBRESSALENTES ASSISTÊNCIA TÉCNICA
SOC. COM. DE REPRESENTAÇÕES
REG DO BRASIL LTDA.
Rua Teófilo Otoni, 123-A - s/ 1 — C. P. 2381 — RIO DE JANEIRO
(39130)

PLACAS para TÔRNO
TODOS OS TAMANHOS
DAPEX IMP. EXP. LTDA. — Tels.: 43-9245 e 23-3708

Grupos Geradores
ENTREGA IMEDIATA
300 KVA — 800 KVA
Consulte a
"UNICOM"
ASSEMBLÉIA 104 — Salas 1012/14
Tels.: 22-3072 — 52-2424 — 52-4475

CALANDRA
PARA ENROLAR CHAPAS
Vende-se — Seminova com 1,50 m de largura, motorisada através caixa redução de aço especial com motor GE de 7½ H.P., com capacidade para enrolar chapas até 5/16" de espessura. Preço accessível. Tratar Rua Teófilo Otoni, 15 — sala 815 — Fone: 43-1267.
(49947)

Motores Diesel Alemães
MARCA
FARYMANN — ALLGAIER — HMG — HENSCHEL
ESTACIONÁRIOS E MARÍTIMOS
para acionamento de quaisquer máquinas ou embarcações
PEÇAS SOBRESSALENTES ASSISTÊNCIA TÉCNICA
SOC. COM. DE REPRESENTAÇÕES
REG DO BRASIL LTDA.
Rua Teófilo Otoni, 123-A - s/ 1 — C. P. 2381 — RIO DE JANEIRO
(39130)

DIAS GARCIA
IMPORTADORA S. A.
FERRO
FERRAGENS
PNEUS
BATERIAS
COALHO ESTRELLA
EXTINTORES
MATERIAL CONTRA INCÊNDIO
LÂMPADAS
MATERIAL ELÉTRICO
BATEDEIRAS-DESNATADEIRAS
MATERIAL AGRÍCOLA
MOTORES DIESEL — GERADORES
Distribuidores exclusivos dos MOTORES MERCEDES-BENZ
Estacionários e Marítimos
no Rio de Janeiro e Distrito Federal.
Escr. VISCONDE INHAÚMA, 23/25 — Rio de Janeiro
Tel. 23-2017 — Caixa Postal 246

Furadeira de corrente
Alemã, temos em stock, para pronta entrega. "MOTOMAC" — Praça da República, 199. (101604)

BRITADORES
capacidade para 2 a 100 m3/hora e instalações completas
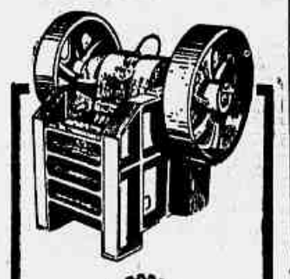
ERCIL
ERCIL
R. da Allandega, 47 - 6º
Tel.: 43-0050-43-0054-Rio

BUKH Diesel
a tempo
6 — 10 — 20 — 30 — HP
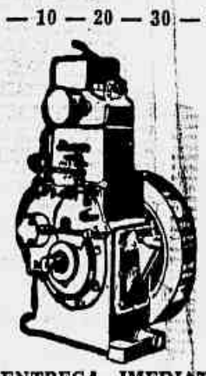
ENTREGA IMEDIATA
Estoque permanente de peças
ESTE-ASIATICO COMERCIO E NAVEGAÇÃO LTDA.
RUA VISCONDE DE INHAÚMA, 58- - 9.º
Rio de Janeiro
Telefones: 23-5945

Grupos Geradores
3 — 5 — 24 KVA — 45 KVA — 60
— 82 — 100 — 300 KVA
ENTREGA IMEDIATA
CIBELE Avda. Erasmo Braga 277 - 10.º andar
Sala 1003 — Telefone 52-2717
(47514)

SERRA DE FITA
Temos para pronta entrega, diversos tamanhos, alemães e nacionais — MOTOMAC — Praça da República n. 199. (101653)

RODA-PELTON
TEMOS TODOS OS TAMANHOS PARA PRONTA ENTREGA
PREÇOS BARATÍSSIMOS
"MOTOMAC"
PRAÇA DA REPUBLICA, 199

FRESA
N.º 1 — Temos para pronta entrega — Barato. — MOTOMAC — Praça da República, 199.

BETONEIRAS
150 litros, com motor elétrico ou gasolina, temos para pronta entrega. "MOTOMAC". Pça. da República, 199.

Compressores para Pintura
Temos americanos, para pronta entrega. — "MOTOMAC" — Praça da República, 199. (101604)

Tratores para Horta
c/ motor 3 HP, gasolina, U.S.A. Economiza mão de obra — "MOTOMAC". Pça. da República, 199.
Temos para pronta entrega — MOTOMAC — Praça da República n. 199. (43070)

Grupos Eletrogêneos Diesel
PARA PRODUÇÃO DE FÔRÇA E LUZ
Peças sobressalentes Assistência técnica
SOC. COM. DE REPRESENTAÇÕES
REG DO BRASIL LTDA.
Rua Teófilo Otoni, 123-A - s/ 1 — C. P. 2381
RIO DE JANEIRO
(39130)

TÔRNO MECÂNICO
60 cm, PARA BANCADA
BARATO
MOTOMAC
Praça da República, 199
(32554)

Tesoura Combinada
De alavanca paar serralheiros, também tesouras para chapas, alemãs e inglêsas, com preços baratíssimos.
MOTOMAC
Praça da República, 199

FUNDADA EM 1932
IRMÃOS UNIDOS
ESPECIALISTAS
A CASA DAS BÔAS FERRAMENTAS
AV. GOMES FREIRE, 156 (ANT. 8)
FONES: 52-5735 - 22-8136
ESCRIT. 22-8136

MÁQUINAS EM GERAL

MOTORES - MATERIAL ELÉTRICO - FERRO - FERRAGENS - FERRAMENTAS - INSTALAÇÕES INDUSTRIAIS, ETC.

AÇO PARA MOLAS

UHB TIRFING 1

Tipo Silicon-manganês para têmpera em óleo a 820 - 860º C.

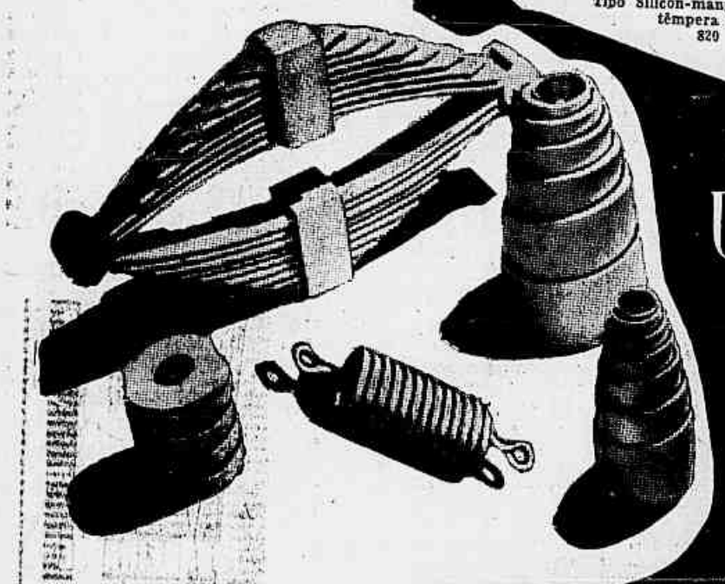

EM ESTOQUE:

AÇO PARA FERRAMENTAS
AÇO PARA CONSTRUÇÃO
AÇO INOXIDÁVEL
ARAME E FITA DE AÇO
BITS DE AÇO RÁPIDO, AÇO PRATA
PASTILHAS DE CARBURETO DE TUNGSTÊNIO "UDDIA"

UDDEHOLM DO BRASIL S. A. COM. E IND.

Matriz: Av. Anhangabaú, 96 - 10.º — Fone 33-2880 — São Paulo.
Filial: Rua Antunes Maciel, 81-A — Fone 48-5995 — Rio de Janeiro.

CALDEIRAS A VAPOR "LUWA"

SIMPLES e AUTOMÁTICAS

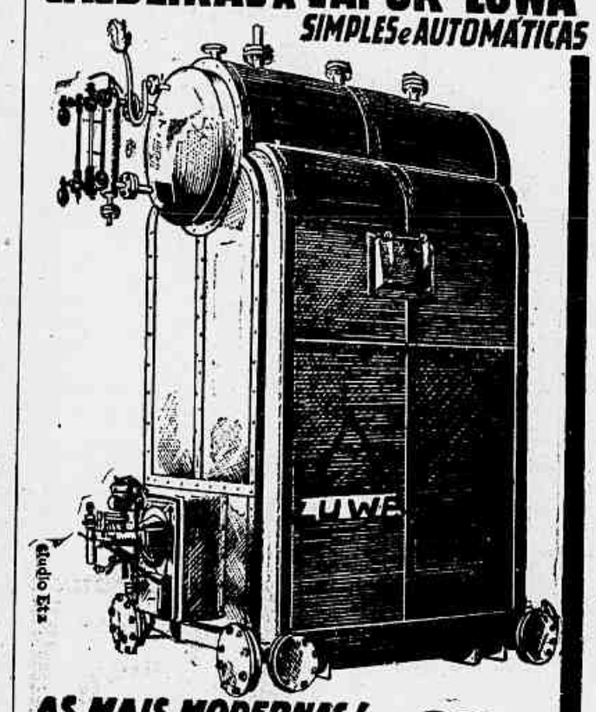

AS MAIS MODERNAS!
AS MAIS EFICIENTES!
SEM ALVENARIA!
ASSISTÊNCIA TÉCNICA!

Representantes

LENNEBERG LTDA.

RUA URUGUIANA, 55 - 8.º - TEL. 43-7479 - C. P. 3388 - RIO

Livre-se permanentemente do racionamento instalando

Grupos Diesel-elétricos

M • A • N

MASCHINENFABRIK AUGSBURG-NURNBERG A.G.

ENTREGA IMEDIATA DO ESTOQUE NO PAÍS

265/230 KVA -- 220/185 KVA -- 140/155 KVA

OUTROS GRUPOS PARA IMPORTAÇÃO

GARANTIA DA PRÓPRIA FÁBRICA M.A.N. — ASSISTÊNCIA TÉCNICA DOS ENGENHEIROS E MONTADORES DA FÁBRICA — PEÇAS SOBRESSALENTES EM ESTOQUE

Consultem os representantes gerais:

Comércio e Indústria Matex Ltda.

RIO DE JANEIRO

Avenida Rio Branco, 25 — 17.º andar

Telefone: 23-5830 Caixa Postal 759

Rua Mayrink Veiga, 11 - s/305
RIO DE JANEIRO
TEL.: "RIOKOESTER"
Telefone: 43-9478

FERRAMENTAS PNEUMÁTICAS "PREMAG"

PREMAG

REPRESENTANTE EXCLUSIVO:

MÁQUINAS AKOESTER

ENTREGA IMEDIATA

MARTELETES PNEUMÁTICOS

Compressores de Ar

IRMER & ELZE

ALEMANHA

- Manejo simples
- Construção robusta
- Grande Rendimento
- Entrega do Estoque

Prast-Lacerda

Cia. THEODOR WILLE

COMÉRCIO - INDÚSTRIA - REPRESENTAÇÕES
- Rio de Janeiro - São Paulo - Santos -

RIO DE JANEIRO: RUA VISCONDE DE INHAÚMA, 58 - 6º
TELEGRAMAS: "RIONARDINO" - FONES: 23-6209 - 43-7641

"JENBACH"

O motor Diesel para cada fim

De 4 até 20 H.P.
Rotações de 800 a 1.500 r.p.m.

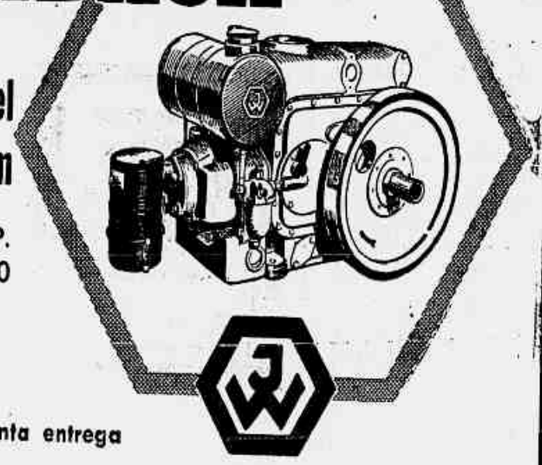

Pronta entrega

Completo estoque de peças sobressalentes.
Assistência técnica e oficina.
Representantes exclusivos da fábrica "JENBACHER WERKE" - Austria.

JENBACH MOTORES DIESEL S.A.

Av. Presidente Vargas, 409 - Loja - Fone: 23-4368 - Teleg. "Jendiesel"
Rio de Janeiro

GRUPOS GERADORES

Diesel MWM-BENZ

50/60 CICLOS
DE 4 A 220 KVA
MONTAGEM E ASSIST. TÉCNICA

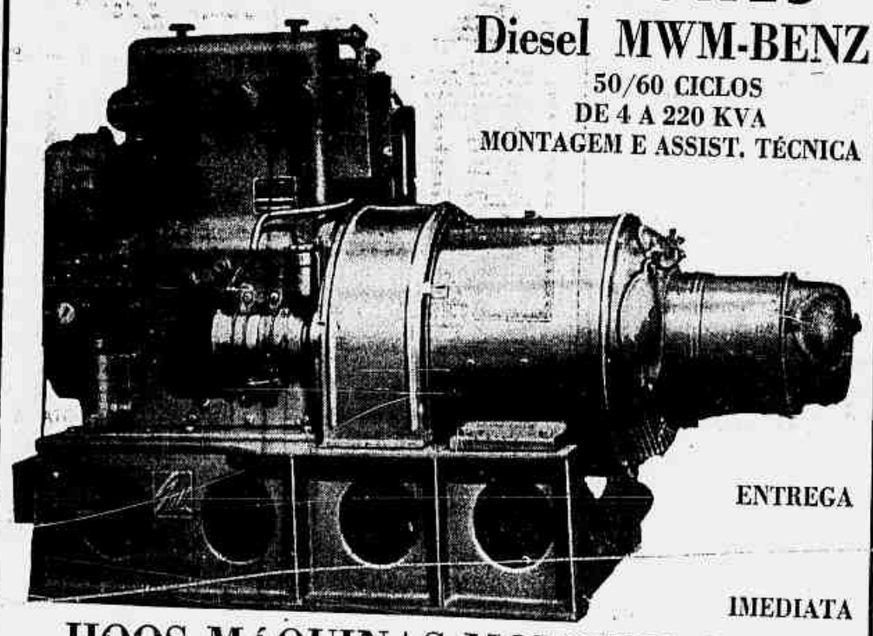

ENTREGA IMEDIATA

HOOS MÁQUINAS MOTORES S. A.

AV. RIO BRANCO, 25 — 16.º — Rio
Tels.: 43-3510 e 43-6995
AV. PARANÁ, 237 — Belo Horizonte

(47388)

ENGENHARIA, MINERAÇÃO E METALURGIA — REVISTA TÉCNICA — FUNDADA EM 1938

ASSINATURAS (sob registro)
Brasil (12 números) Cr$ 150.00

LEIA E ASSINE

MATRIZ:
Rua 7 de Setembro, 135 - 2.º
Tel. 43-9315
RIO DE JANEIRO

(49569)

CORREIA EM V

Pré-furada - Emendável

KLIMAX

INDÚSTRIAL E FACIONÁRIA

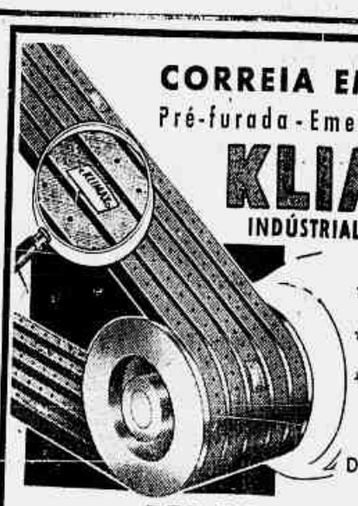

- ★ Resistente
- ★ Indeformável
- ★ Economia de Estoque

SOLICITE DE SEU HABITUAL FORNECEDOR

KLIMAX

INDÚSTRIA E COMÉRCIO DE ARTEFATOS DE BORRACHA LTDA.
Representante no RIO DE JANEIRO:
A. M. SOARES
Rua Felix da Cunha, 35 — casa 1 — Fone 28-3402

CONJUNTO FERRAMENTA

em armário de aço, com 140 peças, cromadas, em polegadas, especial para oficina automóvel e mecânica — PREÇO ESPECIAL DE LIQUIDAÇÃO.

MÁQUINAS AKOESTER

Rua Mayrink Veiga, 11 - Sala 305 — End. Tel. "RIOKOESTE" — Telefone 43-9478
RIO DE JANEIRO (50621)

Companhia Mechanica e Importadora de São Paulo

FÁBRICA DE ENXADAS

- ENXADAS CALÇADAS "DRAGÃO"
- ENXADAS INTEIRIÇAS "BUGRE"
- ENXADÕES E PICARETAS "BUGRE"
- MACHADOS "FAÍSCA"

AGENTES VENDEDORES EXCLUSIVOS:

CIA. BRASILEIRA DE AÇOS FINOS S. A.

RUA MAYRINK VEIGA, 28 — LOJA
FONE: 23-1655 — C. POSTAL 1534
RIO DE JANEIRO (37811)

Balanças Automáticas

"BIZERBA"

Alemãs, tipo de plataforma
10 Kg. para balcão, elétricas
120 Kg. até 2.500 Kg., portáteis
com rodas ou fixas.
VISITE NOSSA EXPOSIÇÃO

CARVALHO S/A.

Av. Rio Branco 35/37
Tel.: 43-8329 e 23-0368

BROCAS

PARA PEDREIRAS E MINAS

COM PONTA DE METAL DURO

E PRONTA ENTREGA

ERCIL S.A.

Rua da Alfandega, 47-6º And.
Fones 43-0050-43-0054 - Rio.

MÁQUINAS EM GERAL

MOTORES - MATERIAL ELÉTRICO - FERRO - FERRAGENS - FERRAMENTAS - INSTALAÇÕES INDUSTRIAIS, ETC.

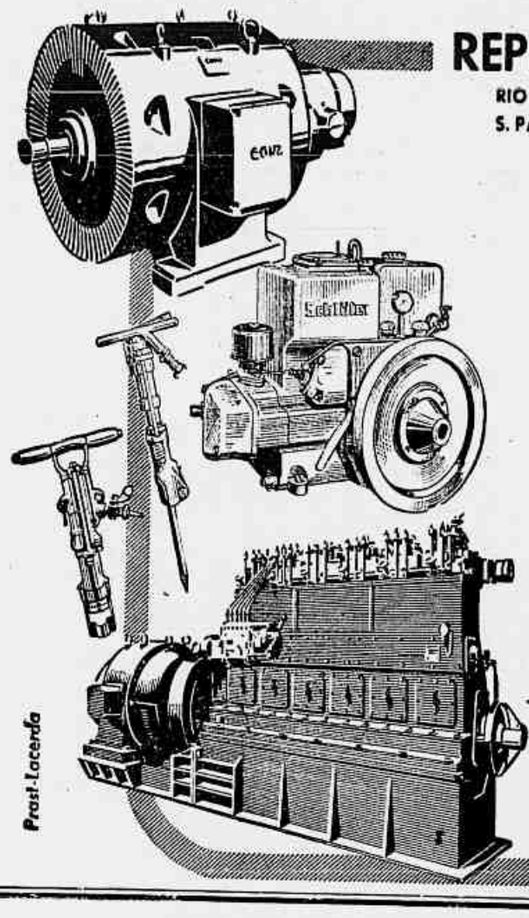

Prast-Lacerda

REPRES. ARAPONGA LTDA.

RIO DE JANEIRO: Av. Pres. Vargas, 463-10.º - Telegr. "RIOPONGA" - Tel. 23-1931
S. PAULO: R. Vieira de Carvalho, 172-4.º - Telegr. "HERMSTOLTZ" Tel. 36-8311

oferece

GRUPOS DIESEL ELÉTRICOS
MOTORES DIESEL
— estacionários e marítimos —
— baixa e alta rotação —

•

GRUPOS GERADORES
a gasolina para casas e fazendas

•

GERADORES ELÉTRICOS

•

COMPRESSORES DE AR
FERRAMENTAS PNEUMÁTICAS

•

RÔLOS COMPRESSORES p/construção de estradas

•

SERRAS DE CORRENTE p/traçar tóras

•

TUDO IMEDIATAMENTE DISPONIVEL
— Peças sobressalentes sempre em estoque — Assistência téanica —

•

REPRESENTANTES DE

HERM. STOLTZ
HAMBURGO

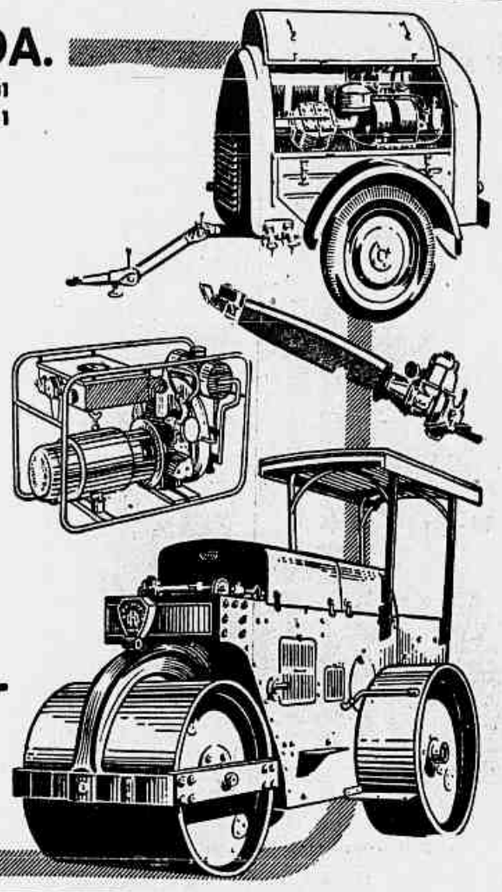

SOLDAS EUTECTIC
A BAIXA TEMPERATURA

Evite destorções, tensões e deformações usando Soldas ***EUTECTIC*** *a baixa temperatura!*

EUTECTIC = ***Economia em solda, tempo e oxigenio!***

TODOS OS AÇOS
FERRO FUNDIDO
USINÁVEIS E NÃO USINÁVEIS

— Solicitem demonstrações sem compromisso! —

Soldas a Baixa Temperatura

METÁLICA DO BRASIL S.A.

Rio de Janeiro - Av. Alm. Barroso, 91 - 4.º - salas 408/10
Fones: 52-0407 e 52-0096 - Caixa Postal 1939
Distribuidores em São Paulo e no Sul
MARJO — Comércio, Indústria e Importação Ltda.
Av. Campos Elíséos, 938 - Tel. 35-4800 - São Paulo

Prast-Lacerda

FÁBRICA SUÍÇA PARA A CONSTRUÇÃO
— DE —
LOCOMOTIVAS e Máquinas WINTERTHUR

SLM

Assistência pelos técnicos e Engenheiros, especializados da fábrica

Grande estoque de Peças

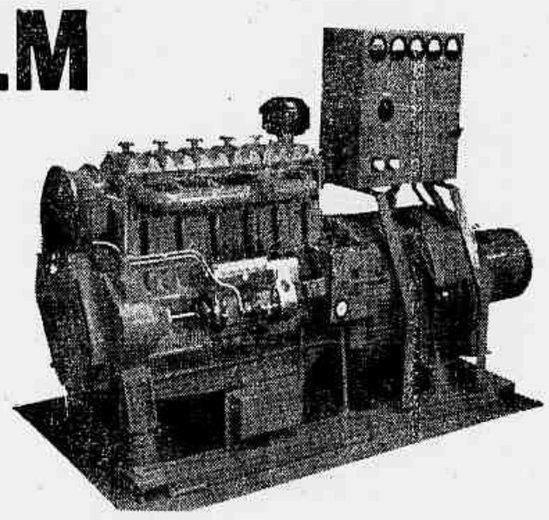

GRUPO DIESEL ELÉTRICO DE 60 KVA

Grupos Geradores de Tôdas as Capacidades para Pronta Entrega

DISTRIBUIDORES EXCLUSIVOS:

SLM Sociedade Brasileira de Locomotivas e Máquinas Ltda.

RIO DE JANEIRO

AV. MARECHAL CÂMARA, 271 — 10º — CAIXA POSTAL 5179
END. TEL. "LOCOMAQUINA" — TELEFONES: 52-7263 — 42-8989

LUVAS DE COURO E DE LONA

CASA DA BORRACHA

Rua do Senado, 11 e 12 — Rua São José, 66 — Av. Pres. Vargas, 595 (esq. Uruguaiana) — Av. N. S. Copacabana, 787 e R. Haddock Lobo, 336

MOTO

Falta água em sua casa?
VOCÊ PRECISA de uma bomba para a solução do problema.
Deseja informações para melhor resolver êsse tão grave assunto?

DISQUE
43-1201
e será atendido em TUDO

Bombas para Residências, para Fundações, para irrigação, ou qualquer outro tipo.

«MOTO»

Av. Presidente Vargas n. 1149.

VIRADEIRA
PARA CHAPAS

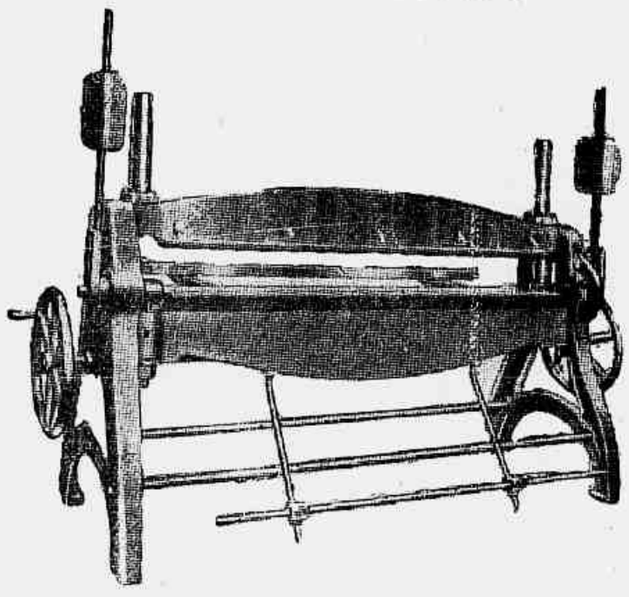

Rua Buenos Aires, 154 — Tel.: 43-2968
Av. Gomes Freire 275-A — Tel.: 22-0155 (Esq. Rua do Senado)
(ENDEREÇO TELEGRÁFICO "COFERMAT" — RIO)

FREQUENCÍMETROS "ORTIL"
de lingüetas simples e duplos
-fabricação própria-

VOLTÍMETROS - AMPERÍMETROS

ORTIL S.A.
RIO DE JANEIRO
RUA DO RESENDE, 21-A - TEL. 52-6464
OFICINAS:
RUA DOS INVÁLIDOS, 123 - TEL. 22-3741

Prast-Lacerda

BOMBAS HIDRÁULICAS Centrífugas

GARANTIDAS
INOXIDÁVEIS
SILENCIOSAS

DANCOR

Com motor elétrico monofásico de 1/4 a 1 HP trifásico 0,75 a 5 HP

Para maiores detalhes, peça-nos catálogos

À VENDA NAS BOAS CASAS

Fabricadas e garantidas por

MECÂNICA INDUSTRIAL DANCOR LTDA.

End. Teleg. "DANCOR"
Cx. Postal 5090
Rio de Janeiro — Brasil
Alfa

Há 30 anos CALDEIRAS THOMÉ

simbolisam perfeição e alta qualidade

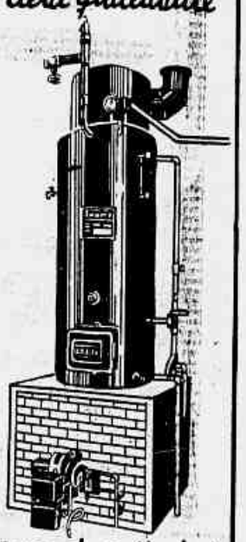

- Para queimar óleo, lenha ou carvão.

TEMOS SEMPRE EM ESTOQUE
- Caldeiras verticais de 3 a 25 m²
- Caldeiras horizontais de 25 a 150 m²

MECÂNICA THOMÉ DOS SANTOS LTDA.
Rua Pedro Alves 157
Tel. 43-5567
• Rio de Janeiro •

GRUPOS GERADORES
MERCEDES BENZ
ENTREGA IMEDIATA

16 KVA — 40 KVA — 50 KVA — 60 - 70 - 80 KVA — 100 - 110 - 125 KVA
Outras marcas: 3 — 5 — 10 — 12 — 15 — 18 — 20 — 25 — 30 — 35 — 50 — 60 — 125 — 200 — 300 — 500 — 7000 — 800 KVA.

BAIXA ROTAÇÃO — 50 ou 60 ciclos.
ASSISTÊNCIA TÉCNICA — ATENÇÃO INTERIOR — PEÇAS SOBRESSALENTES

UNICOM
Assembléia, 104 - Salas 1012/14
Tels. 22-3072 - 52-2424 - 52-4475
End. Teleg. "MOTORMERCEDES" RIO JANEIRO
Preços excepcionais a Revendedores, Instaladores, Repartições Públicas e Ministérios.

(47515)

COMPRESSORES DE AR

PARA INDÚSTRIAS E PINTURAS À PISTOLA
MATERIAL PARA PRONTA ENTREGA
COM GARANTIA
TROCAS E CONSERTOS
EQUIPAMENTOS DE LUBRIFICAÇÃO E PINTURA

J. M. THOMAZ ROSA
RUA DOS ARCOS N.º 10/14
TELS. 42-5857

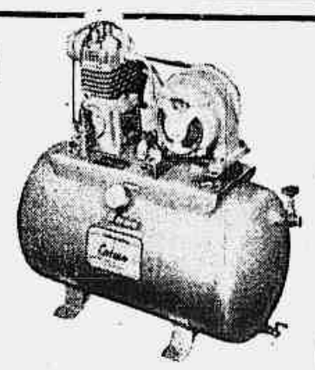

ESTEIRAS

Completas para TRATOR D-4 e duas rodas matriz
SOC. IMPORTADORA DE EQUIPAMENTO LTDA.
Av. Franklin Roosevelt n. 39, sala 1408. — Tel.: 52-2748
(45555)

GRUPOS GERADORES

250 Watts — 6 volts, à gasolina
300 Watts — 12 volts, à gasolina
1000 Watts — 110 volts, à gasolina
5000 Watts — 110-220 a C. Diesel
Para pronta entrega: "MOTOMAC" Praça da República, 193.

TRATOR International TD-14, vende-se novo, ver e tratar com o sr. Camara, à Rua Anequirá 227 Cordovil. (25123) 78

MÁQUINAS EM GERAL

MOTORES - MATERIAL ELETRÍCO - FERRO - FERRAGENS - FERRAMENTAS - INSTALAÇÕES INDUSTRIAIS, ETC.

GRANDES RESERVATÓRIOS para combustíveis

Instalações da Refinaria de Cubatão — Estado de São Paulo

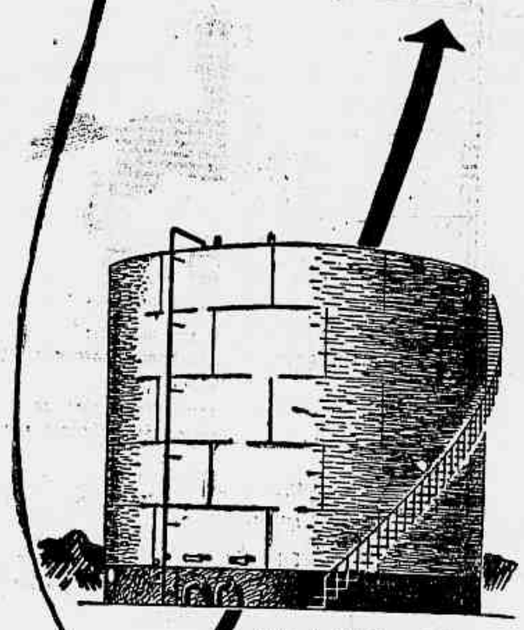

Mais de 10.000 toneladas de material já empregadas

A sua participação nos maiores empreendimentos nacionais no campo da indústria petrolífera - parques de tanques das refinarias de Cubatão, Capuava, Mataripe, oleoduto Santos-São Paulo e noutros, - deu-nos a oportunidade de trabalhar com êxito mais de 30.000 toneladas de material pesado. Esta experiência oferecemos como garantia de perfeição dos nossos serviços de caldeiraria pesada, em cujo ramo, dentro de nossa especialidade, assumimos a responsabilidade da perfeita execução de qualquer encargo.

TANQUES - TUBULAÇÕES - TETOS FLUTUANTES
TORRES - CHAMINÉS - MONTAGEM EM GERAL.

SANVAS

SANSON VASCONCELLOS
Comércio e Indústria de Ferro S.A.
RIO DE JANEIRO: Rua Frei Caneca, 47/49 - Fone 52-8680
SÃO PAULO: Rua Florêncio de Abreu, 54 - Fone 37-7345
outras filiais em PORTO ALEGRE e BELO HORIZONTE

Cuidado!

Ao pedir uma válvula para descarga automática, verifique se está fundida no corpo da mesma a marca **HYDRA**, para evitar possíveis confusões.

Assim também, observe a marca **MAR** fundida no corpo do registro para ter a certeza da autenticidade.

METALURGICA "MAR" S.A.

ÚNICA FABRICANTE — *presta assistência domiciliar*

RUA FREI CANECA, 55 — FONE: 32-0690

publitéc - 21 - 9

TRANSFORMADORES

trifásicos e monofásicos
para qualquer potência e tensão

•

TRANSFORMADORES DE MEDIÇÃO

•

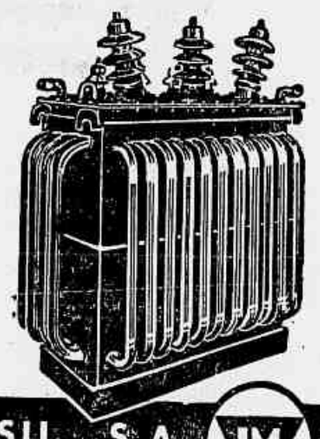

LM LINE MATERIAL DO BRASIL S.A.
VENDAS: AV. RIO BRANCO, 85 - 7.º - CAIXA POSTAL 1719 — FONE: 43-8840 LM

AGA

Pioneira na Indústria da Solda
Tradição
Confiança
Seriedade
Assistência Técnica

GAZES: Oxigênio, Acetileno, etc...
SOLDA Oxigenoterapia INSTALAÇÕES

AGA
FORNECEMOS TAMBÉM:
Carbureto
Azoto
Protóxido de Azoto

tudo para solda

COMPANHIA AGA DO BRASIL DE GÁS ACUMULADO
Avenida Brasil, 8201 - Cx. Postal, 1823
Tels.: 30-9046 — 30-0256 RIO DE JANEIRO

MÁQUINA PARA SOLDA ELÉTRICA SIEMENS

VENDE-SE

Último tipo, moderna, capacidade de 350 ampéres, para corrente de 220 volts, 3 fases, 50 ciclos. Preço acessível. Tratar: Rua Teófilo Otoni, 15 — Sala 815 — Fone 43-1267.

(49947)

Talhas de Elevação

DE ENGRENAGENS E DE ROSCA SEM FIM
Nacionais e estrangeiras

COFERMAT

RUA BUENOS AIRES, 154 — TEL. 43-2968
AV. GOMES FREIRE, 275-A — TEL. 22-0155

FÁBRICA DE APARELHOS DE PRECISÃO "FAP" S/A

RIO DE JANEIRO

executa peças de

PRECISÃO em MATERIAS PLASTICAS

Pelos processos de:

INJEÇÃO COMPRESSÃO e "TRANSFER"
PARA USO OU COMPLEMENTO
DE OUTRAS INDÚSTRIAS
CONFECÇÃO PRÓPRIA DE MOLDE

Rua Viúva Cláudio, 75 — Telefone 49-2258
(perto da esquina da Av. Suburbana, 1367)

FACOM

FERRAMENTAS DE ALTA CLASSE

AFERBRAS S. A.
RIO DE JANEIRO 32-8416 B. HORIZONTE S. PAULO 9-8803
E
NAS BOAS CASAS DO RAMO

3 KVA — 5 KVA — 8 KVA — 12 KVA — 15 KVA

Grupos Geradores

ENTREGA IMEDIATA

UNICOM Assembléia, 104 — Salas 1012/14
Telsfs. 22-3072 - 52-2424 - 52-4475

(47518)

FUNDIÇÃO SERIADA

FERRO — BRONZE — ALUMÍNIO
Aceitamos encomendas para entregas rápidas — Preços especiais para grandes pedidos

OFICINA MECÂNICA
PARA ACABAMENTO
Usinas Santa Luzia S. A. — Av. Pedro II, 329
São Cristóvão — Distrito Federal
Telefones: 28-5721 e 54-3863

(101981)

BETONEIRAS 150 LT.

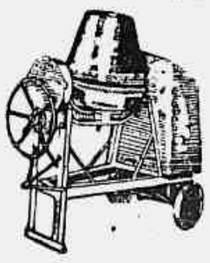

COM MOTOR GASOLINA
PRONTA ENTREGA

"MOTOMAC" LTDA.
Praça da República, 199

(47673)

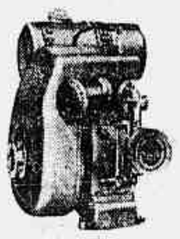

MOTORES A GASOLINA

1 - 2 - 3 - 6 - 8 e 9 HP.
Temos para pronta entrega.
Preços baratos
"MOTOMAC"
Praça da República, 199.

(93826)

PEÇAM DEMONSTRAÇÃO À CIDAM Av. Rio Branco, 151-S.701 Telefone 22-6516 - Rio

TRABALHADOR AMIGO 50 %

da sua produção depende da qualidade da sua ferramenta.
Produza mais e melhor usando boas ferramentas
Nós temos a ferramenta que você precisa pelo preço que lhe convém.
FERRAMENTAS PARA TÔDAS AS PROFISSÕES
PELOS MELHORES PREÇOS DA PRAÇA
LOUÇAS — CRISTAIS — PYREX — ALUMÍNIOS
VERIFIQUE OS NOSSOS PREÇOS.
FERRAGENS UNIVERSAL LTDA.

INVALIDOS, 23 — TEL. 22-3637
Entre Rua do Senado e Praça da República

(63978)

MÁQUINA DE FURAR 1/2" METADRIL

FÁBRICA DE MÁQUINAS METADRIL LTDA.
Av. Rio Branco, 257 — 6.º andar — Sala 609
Rio de Janeiro — Tels.: 52-9948 e 42-5541

MÁQUINAS EM GERAL

MOTORES - MATERIAL ELETRICO - FERRO - FERRAGENS - FERRAMENTAS - INSTALAÇÕES INDUSTRIAIS, ETC.

MAQUINAS PARA CONSTRUÇÕES

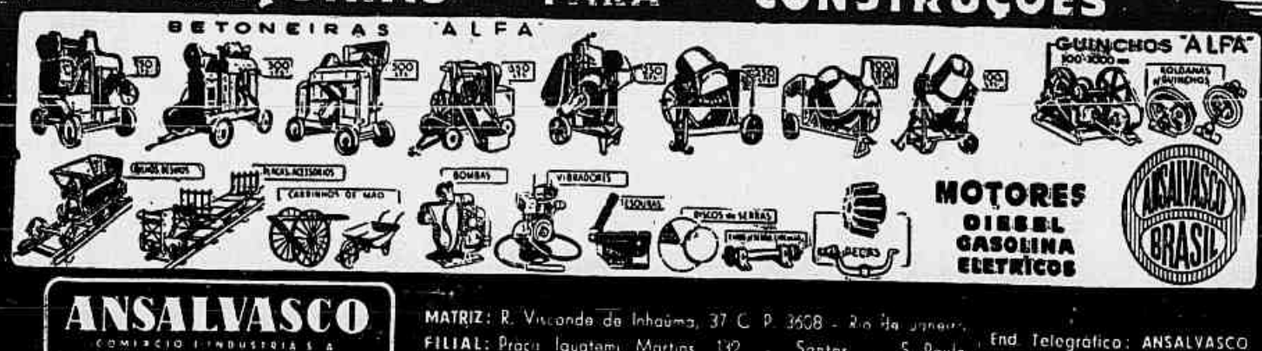

ANSALVASCO COMÉRCIO E INDÚSTRIA S. A.

MATRIZ: R. Visconde de Inhaúma, 37 C. P. 3608 - Rio de Janeiro
FILIAL: Praça Iguatemi Martins 132 - Santos - S. Paulo - End. Telegrafico: ANSALVASCO

Instale um GERADOR "IRNE"

em seu

SÍTIO, GRANJA, FAZENDA OU CASA DE CAMPO.

Tenha luz brilhante e firme, o confôrto representado pela geladeira e outros aparelhos domésticos, e também fôrça para movimentar máquinas, etc.

GERADORES "IRNE"
Garantidos

Desde ¼ K.W. até as maiores capacidades

Produto da maior fábrica de geradores elétricos da América do Sul.

IRMÃOS NEGRINI S. A. IND e COM.

S. Paulo: Rua Canuto Saraiva, 693 - Tel., 9-5944 e 9-5913
Rio: Av. Franklin Roosevelt, 84-10.º and. s/1002-Tel.: 42-1942
End. Teleg.: S. Paulo "GIRNE" - RIO "GALVANOPLASTIA"

À VENDA NAS CASAS DO RAMO.

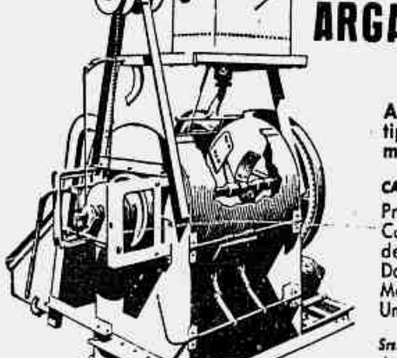

Na **indústria** ou na **lavoura...**

as bombas
WORTHINGTON
significam precisão e alto rendimento

No Brasil, como em tôdas as partes do mundo, as bombas Worthington já conquistaram a preferência dos que exigem uma máquina de longa durabilidade, baixo custo de conservação e desempenho eficiente. Seja qual fôr o seu serviço — alimentação de caldeiras, desmontes hidráulicos, irrigação de culturas ou o simples bombeamento caseiro — há uma bomba Worthington que o fará melhor e mais econômicamente.

WORTHINGTON

Emblema de valor no mundo inteiro!

Bomba duplex a vapor, tipo VC, o chamado "burrinho", para serviços gerais até pressões de 250 lb/pol 2.

Completo estoque para entrega imediata.

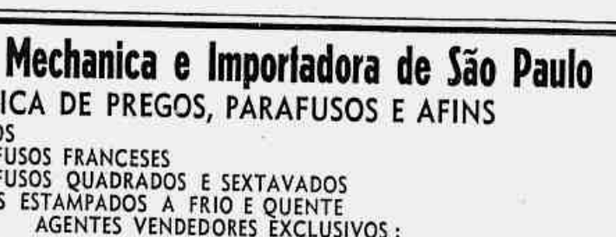

WORTHINGTON S. A. (MÁQUINAS)
R. de Janeiro - S. Paulo
Recife - Pôrto Alegre
Rua Santa Luzia, 685
Telefone 32-4394
FÁBRICA Av. Suburbana, 5451
R. DE JANEIRO

Eclética-W5:5-14

Faça baixar o preço da construção

com a nova
ARGAMASSADEIRA TRILLOR
TIPO MCA 2

A máquina que mistura qualquer tipo de argamassa ou rebôco de maneira rápida e homogênea.

CARACTERÍSTICAS:
Produção: 4 a 6 m3 de massa por hora.
Carregamento automático com caçamba de 300 lt (1 traço).
Dosagem de água regulável: 20 até 75 lt.
Motor elétrico ou a gasolina.
Um só operador.

Srs. empreiteiros, industriais de artefatos de cimento, tubos, blocos etc., consultem e peçam informações à

Rua Visc. de Inhaúma, 64-3.º - Tel. 43-8861
Rio de Janeiro

MONTANA S. A.
Engenharia e Comércio

Record 10.023

Companhia Mechanica e Importadora de São Paulo

FÁBRICA DE PREGOS, PARAFUSOS E AFINS

— PREGOS
— PARAFUSOS FRANCESES
— PARAFUSOS QUADRADOS E SEXTAVADOS
— REBITES ESTAMPADOS A FRIO E QUENTE

AGENTES VENDEDORES EXCLUSIVOS:

CIA. BRASILEIRA DE AÇOS FINOS S. A.

RUA MAYRINK VEIGA, 28 — LOJA
FONE: 23-1655 — C. POSTAL 1534
RIO DE JANEIRO

(37810)

HASTES PARA PERFURAÇÃO DE ROCHA

com pontas de tungstênio

MARCA **SECO**

AÇO FAGERSTA

PARA PRONTA ENTREGA

DISTRIBUIDORES

PROPAC

SECÇÃO DE AR COMPRIMIDO

RUA RAMALHO, 71 — TEL. 43-4998

92.139

Grupos Geradores

Motores Diesel

Estoque variado de Grupos de 3 até 800 KVA

CIBELE Avda. Erasmo Braga 277 - 10.º andar Sala 1003 — Telefone 52-2717

(47513)

Compra-se Freza Copiadora E TÔRNO COPIADOR

Procura-se freza copiadora e tôrno hidráulico copiador, de preferência com gabarito rotativo, novos ou em perfeito estado de funcionamento. Cartas mencionando preço e demais informações para a portaria dêste jornal sob n. 24209.

(24209) 78

Bombas para água

VENDAS À VISTA OU EM 10 PRESTAÇÕES

Elétricas — Desde	Cr$	2.400,00
À gasolina — Desde	Cr$	7.800,00
De poço — Desde	Cr$	2.980,00
Manuais — Desde	Cr$	560,00
Para irrigação — Desde	Cr$	12.500,00
Chupadoras — Desde	Cr$	4.900,00

FAZEMOS INSTALAÇÕES DE EJETORES EM EDIFICIOS E RESIDENCIAS

"BOMBEX"

TUDO EM BOMBAS
AV. PRESIDENTE VARGAS N.º 1.163
TEL. 43-9609

(47623)

O DRAGÃO

REI DOS BARATEIROS

VENDE DE TUDO E PELOS MENORES PREÇOS DO MERCADO

Louças e porcelanas, vidros, cristais, ferragens e ferramentas em geral, artigos de alumínio, talheres e faqueiros de tôdas as marcas e qualidades, fogões e fogareiros a óleo cru, álcool e querosene, e peças avulsas para os mesmos, brinquedos, velocípedes e bicicletas, bombas de pressão para água, Creolina Pearson, carros para atêrro e artigos para lavoura e jardim, todos os artigos de eletricidade e iluminação. Sortimento completo em fôrmas de gêsso, madeira, alumínio e fôlha, e todos os demais pertences para confeiteiros, forminhas de todos os tipos e cortadores, para doces e biscoitos.

191 — Avenida Marechal Floriano — 193
EM FRENTE À LIGHT

(92806)

Motores Diesel "Callesen" - Dinamarqueses Estacionários, Marítimos e Grupos-geradores

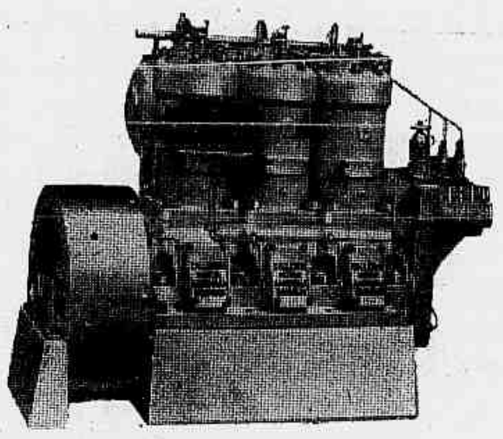

MOTOR DIESEL "CALLESEN", MODÊLO 195 — 75 HP — 400 RPM
Fabricantes dos seguintes tipos:

8 HP	1000 RPM	Modêlo	AH-100 (Hor). — 1 cilindro
10 a 30 HP	1000 RPM	Modêlo	A-100 (Vert.) — 1 a 3 cils.
25 a 100 HP	400 RPM	Modêlo	195 (Vert.) — 1 a 4 cils.
100 a 200 HP	350 RPM	Modêlo	260 (Vert.) — 2 a 4 cils.

DISTRIBUIDORES EXCLUSIVOS

CARVALHO S/A.

Av. Rio Branco 35/37
Tel.: 43-8329 e 23-0368 — Seção de Vendas
VISITE NOSSA EXPOSIÇÃO

RESANA

RESINAS SINTÉTICAS

Indústria Brasileira

Fenol-formaldeído	Uréia-formaldeído
Alquídicas	Maleicas
Poliester	Ester Gum

Para

Tintas e Vernizes	Laminados Plásticos
Indústria Têxtil	Indústria Madeireira
Abrasivos	Adesivos
Fundições	Papel

e outras aplicações

RESANA S/A - IND. QUÍMICAS

Produtos e Processos da Reichhold Chemicals, Inc., USA

Representantes Exclusivos: REICHHOLD QUÍMICA S.A.
São Paulo - Rua França Pinto, 256 - Tel.: 7-8180
Rio de Janeiro - Rua Dom Gerardo, 80 - Tel.: 43-8136
Pôrto Alegre: - Av. Borges de Medeiros, 261 s/ 1014 - Tel.: 9-2874 - R. 54

BAUDOUIN

MOTORES DIESEL
Marítimos e estacionários
GRUPOS GERADORES

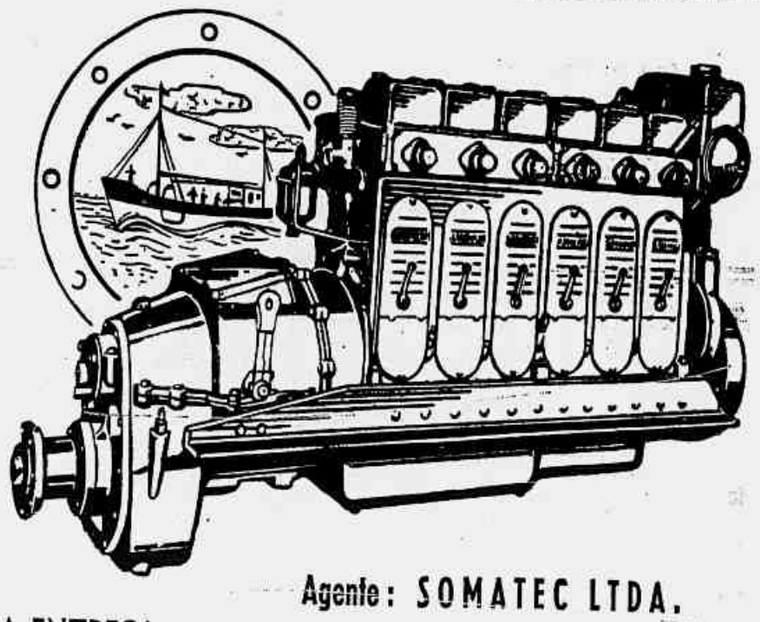

DE 30 A 300 HP

PRONTA ENTREGA

Agente: SOMATEC LTDA.

Av. Franklin Roosevelt 137 - S. 703 - Tel.: 52-7259

BALANÇAS "CHIALVO"

Para caminhões, vagões, barris, gado, ferro em vergalhão, tubos, chapas, etc. Para frigoríficos, usinas de açúcar, pesagem de sacos em fábricas de cimento e todos os tipos industriais.

Produção nacional em perfis de aço — Pronta entrega

ECLA — ENGENHARIA E COMÉRCIO LTDA.

Av. Erasmo Braga, 255 3.º, Grupo 301 - Tels.: 22-3083 e 22-4803
End. Teleg.: Engecla — Rio de Janeiro

MÁQUINAS EM GERAL

MOTORES - MATERIAL ELÉTRICO - FERRO - FERRAGENS - FERRAMENTAS - INSTALAÇÕES INDUSTRIAIS, ETC.

VENTILADORES EXAUSTORES

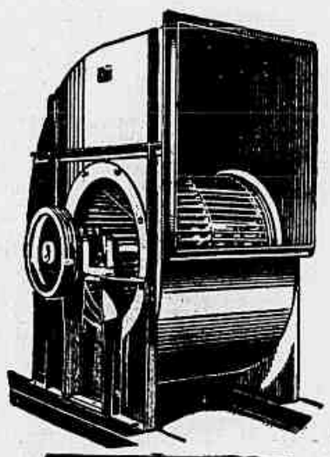

VENTILADOR CENTRIFUGO PARA CINEMAS

RENOVAÇÃO DE AR - EXAUSTÃO DE VAPORES
TRANSPORTES PNEUMÁTICOS - TIRAGEM DE CALDEIRAS - RESFRIAMENTO DE ÁGUA - RADIADORES DE VAPOR - SECADORES - SOPRADORES DE ALTA PRESSÃO
ACOPLAMENTOS E VARIADORES HIDRÁULICOS (Fluid Drive)

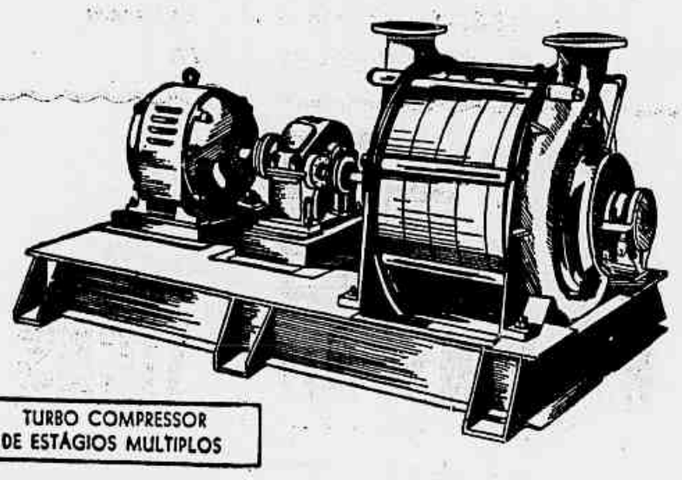

TURBO COMPRESSOR DE ESTÁGIOS MULTIPLOS

S.A. VENTILADORES ZAULI
Rua Garibaldi, 521 a 539 - Tels. 51-5166 e 52-8121 - S. PAULO
R. México, 41 - 7.º - Tels. 22-3006 e 52-0716 - RIO DE JANEIRO

JULOP

IMPORTAÇÃO e EXPORTAÇÃO S. A.
RIO DE JANEIRO

ESCRITÓRIO: RUA 1º DE MARÇO N. 107 — Endereço Teleg.: "JULOP"
TELEFONE: 52-2006 — Rêde interna
DEPÓSITO: RUA BELA N.º 1.223 — CAIXA POSTAL N.º 518

MATERIAL PESADO

Aço chato para molas — Aço redondo para ferramentas — Arame galvanizado liso — Arame para pregos — Arame prêto recozido — Cabos de aço alemão e norueguês — Chapas de Zinco lisas — Chapas pretas grossas — Ferro Cantoneiras — Ferro redondo para construção — Fio máquina — Trilhos Decauville — Tubos para caldeira — Tubos galvanizados — Tubos para vapor, etc.

FERRAGENS E FERRAMENTAS

Abridores de latas — Aquecedores elétricos — Armações para serras — Arandelas de alumínio — Carrinhos para atêrro — Chapas Eucatex — Enxadas — Fogareiro para campanha — Machados — Martelos de bola — pás — Punções de centrar — Saca pinos — Serras para metais — Talhadeiras — Tarrachas para tubos com e sem catraca — Tornínhos de mão — Trenas de linho e aço.

PRODUTOS QUÍMICOS

Água raz grega — Breu "K" vivo espanhol — Gêsso Cré "BUFALO"

DISTRIBUIDORES DA
Companhia Siderúrgica Nacional
VOLTA REDONDA

ALMEIDA, COMÉRCIO E INDÚSTRIA DE FERRO, LTDA.

Suc. de L. B. de Almeida & Cia.
RUA DOS ARCOS, NS. 28-A 42 — RIO.

IMPORTADORES e distribuidores da Cia. Siderúrgica Nacional, Cia. Siderúrgica Belgo, Mineira, Cia. Brasileira de Usinas Metalúrgicas e outras.

OS MELHORES PREÇOS EM:
AÇO em barras, vergalhões e lâminas para portas de aço.
CHAPAS: de ferro pretas, galvn. de aço para portas, de todos os tamanhos e espessuras.
CHAPAS de COBRE: e BOBINAS para calha, etc.
EIXOS DE TRANSMISSÃO: diâmetros diversos.
FERRO: em barras chatas, vergalhões quadrados e redondos, cantoneiras LTU, vigas I e U de todos os perfis e bitolas.
FERRO TREFILADO sextavado, de todos os diâmetros.
LATÃO: em vergalhões, barras, cantoneiras, chapas, etc.
TUBOS: galvanizados, pretos, vermelhos e de aço para caldeiras, de todos os diâmetros e comprimentos.

Secção de Cortes de:
BARRAS vergalhões, chapas e vigas I U.
FUNDIÇÃO DE FERRO E OUTROS METAIS.
OFICINAS mecânicas em geral — BANCOS para jardins — CAIXAS AUTOMATICAS — CAIXAS PARA GORDURA — COFRES e portas para casas-fortes — COLUNAS de ferro fundido para iluminação de jardins — FOGAREIROS a gás, carvão e álcool — FOGÕES a gás, lenha e carvão, de todos os tamanhos, marcas PROGRESSO — PRENSAS para ladrilhos e escritórios — PANELAS para cola — QUEIMADORES para fogões a gás de todos os tipos — TAMPÕES E RALOS para esgôto, e seus pertences.
TELEFONES: MESA: 52-2104 — Sec. Vendas: 22-0409 e 52-2102 — Expedição, 22-1584. Oficinas: 52-2103 — GERÊNCIA: 22-2549. (45430)

Companhia Mechanica e Importadora de São Paulo

FÁBRICA DE LOUÇA "SILEX"

LOUÇA ESMALTADA: Pratos lisos e decorados, canecas, cafeteiras, caldeirões, caçarolas, canecas graduadas, urinóis, bacias esmaltadas, irrigadores etc.

AGENTES VENDEDORES EXCLUSIVOS:
CIA. BRASILEIRA DE AÇOS FINOS S. A.
RUA MAYRINK VEIGA, 28 — LOJA
FONE: 23-1655 — C. POSTAL 1534
RIO DE JANEIRO

(37812)

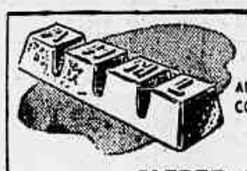

ALUMINIO, ANTIMÔNIO, BRONZE, CHUMBO, COBRE, ESTANHO, LATÃO, SOLDA, ZINCO.

ALFRED HILLER, METAIS LTDA.
EDIFICIO DARKE — RIO
Av. 13 de Maio, 23 - 7.º and. - s. 704
52-8303 End. Teleg. ALFREHILLER

SPIRAKORE

- um transformador trifásico altamente aperfeiçoado

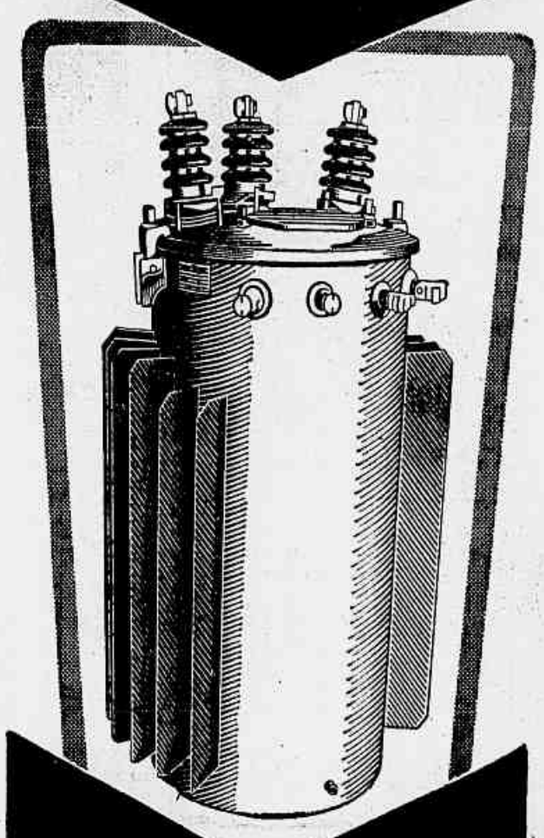

CAPACIDADE DE 15 A 150 kVA
E TENSÕES ATÉ 15 kV

O moderno tipo de construção Spirakore*, com o núcleo de chapas de aço-silicio estiradas a frio e enroladas em espiral, veio possibilitar a produção em série de um transformador (tipo HTS) de pêso reduzido e menor tamanho, mantendo as excelentes caracteristicas elétricas e mecânicas dêste produto G-E.

*Marca Reg.

Um produto da
GENERAL ELECTRIC S. A.
SÍMBOLO DE EXCELÊNCIA
RIO DE JANEIRO - SÃO PAULO - RECIFE
SALVADOR - PÔRTO ALEGRE - CURITIBA
BELO HORIZONTE

8.855

MAQUINARIA PARA INDÚSTRIAS DE CHUMBO E ARTEFATOS DE ALUMINIO

VENDEM-SE INSTALAÇÕES COMPLETAS

IND. DE CHUMBO: máquinas para fabricação de SIFÕES e CANOS de tôdas as bitolas; SELOS DE CHUMBO, CHUMBO p/ CAÇA, etc., com tôdas as ferramentas e pertences.
IND. DE ALUMÍNIO: laminadores completos, c/ chaves, motores e todos os acessórios. PRENÇAS DE TÔDAS AS TONELAGENS c/ ferramentas para fabricação de artefatos de alumínio e PANELAS DE PRESSÃO. — REPUCHAÇÃO e POLITRIZES.
Tratar à Rua Toledo Barbosa, 486 — Tel. 9-7765 — São Paulo, c/ Srs. Delfino e Edgar. (49800)

---

18 KVA — 20 KVA — 25 KVA — 30 — 33 KVA
GRUPOS GERADORES
ENTREGA IMEDIATA
Assistência Técnica — Montagem — Atenção Interior
UNICOM Assembléia, 104 — Salas 1012/14
Telsfs. 22-3072 - 52-2424 - 52-4475
(47516)

CASAS DAS POLIAS

VARIADO ESTOQUE DE POLIAS
MADEIRA — FERRO OU ALUMINIO
FABRICAÇÃO PRÓPRIA
AV. PRESIDENTE VARGAS, 986 — TEL.43-5077

MOTORES E GRUPOS DIESEL

ŠKODA

Em estoque para entrega imediata, os mais variados tipos até 700 kva.

Permanente estoque de peças sobresalentes!

Dos pequenos motores diesel de 15 HP. para serviços agrícolas, acionamento de geradores e pequenas máquinas em geral,

aos grandes motores diesel pesados, de baixa rotação, para serviços contínuos,

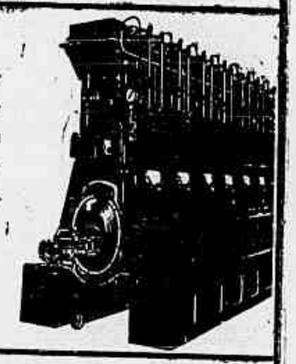

dos pequenos grupos geradores de 10 KVA, às grandes usinas Diesel elétricas para fábricas, vilas, cidades, etc.,

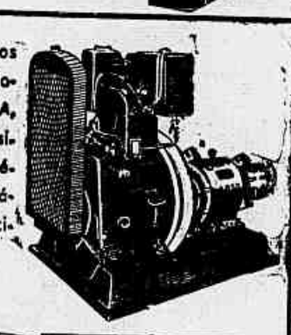

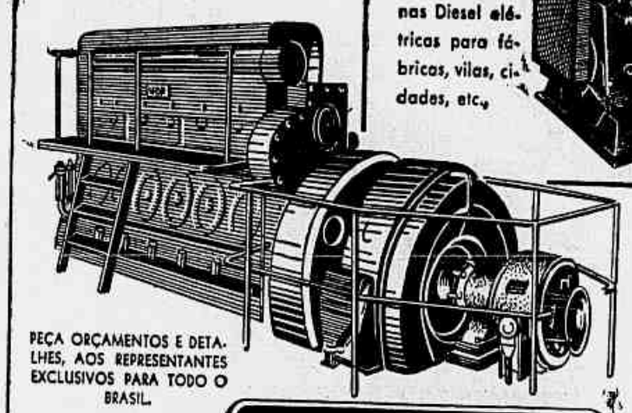

PEÇA ORÇAMENTOS E DETALHES, AOS REPRESENTANTES EXCLUSIVOS PARA TODO O BRASIL.

V. S. encontrará na linha Skoda, a unidade que mais de perto atenderá às suas necessidades!

ANSALVASCO
COMÉRCIO E INDÚSTRIA S. A.

MATRIZ: Rua Visconde de Inhaúma, 37 - C. Postal 3608 - Rio
FILIAL: Pça. Iguatemi Martins, 132 - Santos - S. Paulo
End. Telegráfico: ANSALVASCO

DISA BRASILEIRA

INJETORES E BOMBAS PARA MOTORES DIESEL

BOMBAS COMPLETAS E PEÇAS SOBRESSALENTES PARA BOMBAS DE MOTORES DIESEL.

Peças Legítimas "DISA" de Disa Milano (Itália)

Intercambiais com tôdas as outra linhas. Aplicáveis nos sistemas: BOSCH — CAV — LAVALLETTE — SIMMS — GENERAL MOTORS — CATERPILLAR — SPICA — INTERNATIONAL HARVESTER — INJECTOR — BRYCE — BENDIX SCINTILLA.

OFICINA ESPECIALIZADA PARA CONSERTO DE BOMBAS DE INJEÇÃO
Rua do Catete, n.º 344 — Loja A — Telefone: 25-0936
Escritórios:
RIO DE JANEIRO
Rua do Catete, n.º 344 — Sala 101 — Telefone: 25-6373
SÃO PAULO
Rua São Bento, n.º 470 - 10.º andar — Telefone: 32-1828

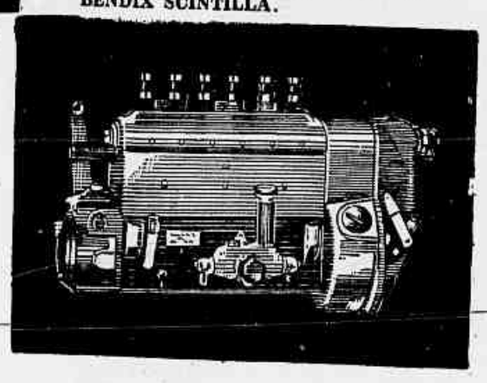

AÇOS SOLAR FERRAGENS, S.A.

IMPORTAÇÃO E EXPORTAÇÃO

Aços rápidos
Aços para ferramentas e matrizes
Aços para molas de autos, caminhões, etc.
Aços para brocas, oitavados sextavados, etc.
Aços cromo níquel
Aços inoxidáveis (Chapas, vergalhões, tubos e arames).
Aços prata.
Eixos para transmissão e eixos grossos

Bits e widias
Chapas pretas, galvanizadas e corrugadas
Limas, brocas e serras para metais
Arame de aço, corda de piano, inoxidável, etc.
Fitas de aço para molas de portas.
Cortam-se chapas: todos os tamanhos e ângulos.

CONSULTE-NOS PARA IMPORTAÇÃO DIRETA

MATRIZ
RIO DE JANEIRO
Rua Pedro Alves, 13/17
Tels. 43-1660, 23-5360 e 23-3452

REPRESENTANTES DE:
Sanderson Bros. & Newbould Ltda.
H. Lees & Sons Ltd.
Frederick Smith & Co.
Wire Mfrs.

FILIAL
SÃO PAULO
Rua Barão de Duprat, 594
Tels.: 32-1605 e 36-1481

PRONTA ENTREGA

ERCIL
ALFÂNDEGA, 47 - RIO
43-0050 e 43-0054

Bombas com Motor a Gasolina

Para serviços domésticos, para fundos, escavações, irrigações, etc. Temos estoque permanente — MOTOMAC — Praça da República n. 199.

500% de LUCROS!

É quanto dá a venda de caldo de cana

E' V. pode ter êsse lucro, instalando o Moto-Engenho LILLA. O Moto-Engenho LILLA, graças ao pouco espaço que ocupa e à sua construção fechada, é a máquina apropriada para o rendoso comércio do caldo de cana. Atrái a freguesia e valoriza o estabelecimento. A garapa já sai gelada e filtrada. 2.000 possuidores satisfeitos.

Cia. LILLA de Máquinas — INDÚSTRIA e COMÉRCIO — Fundada em 1918
RUA PIRATININGA, 1037 - Cx. P. 230 - S. PAULO
OFICINAS E FUNDIÇÃO EM GUARULHOS - S. PAULO
TEMOS TAMBÉM: Torradores e moinhos para café. Máquinas de picar carne para indústrias e açougues. Motores elétricos e outras máquinas para fins comerciais, industriais e agrícolas.

MÁQUINAS EM GERAL

MOTORES - MATERIAL ELETRICO - FERRO - FERRAGENS - FERRAMENTAS - INSTALAÇÕES INDUSTRIAIS, ETC.

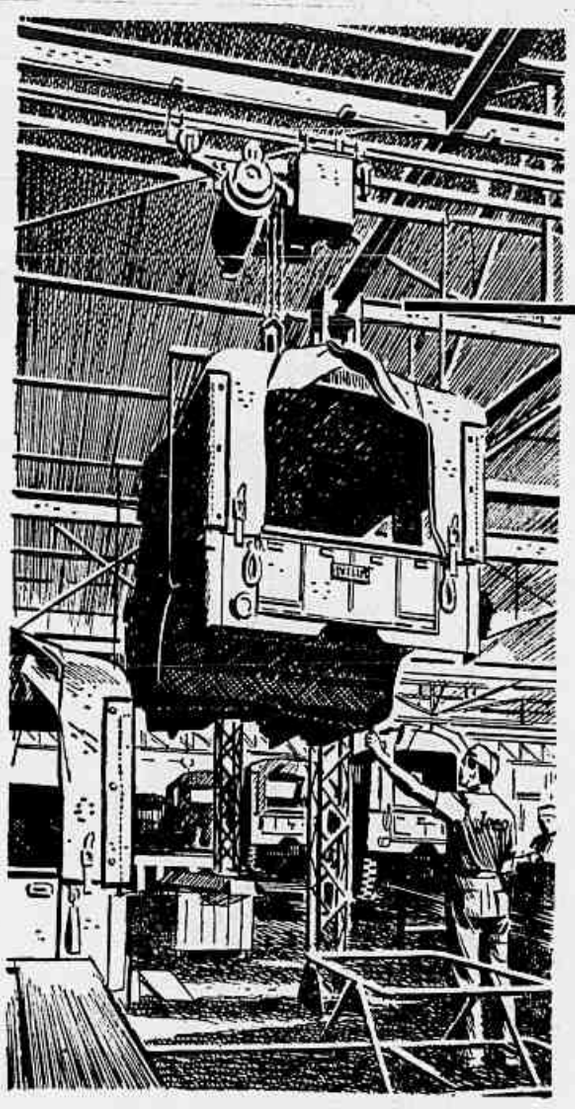

Problemas de produção industrial solucionados por

MONOVIAS

REDUÇÃO DE CUSTOS

Realizando, com rigorosa precisão e segurança, o levantamento, movimentação e deposição de materiais, acima do campo de trabalho - o sistema MONOVIAS acelera a produção industrial, com economia de espaço, mão de obra e quantidade de materiais em processo. É um caminho aberto à expansão industrial.

TALHAS ELÉTRICAS ATLAS • PONTES ROLANTES • GUINDASTES • EQUIPAMENTOS AUTOMÁTICOS • MONOTRILHOS • TROLES • TALHAS ESPECIAIS

EQUIPAMENTOS INDUSTRIAIS VILLARES S.A.

associada a Elevadores Atlas S.A.

Avenida Nossa Senhora de Fátima, 25 — Telefone: 32-2230 — Rio de Janeiro

Rua Alexandre Leví, 183 — C. P. 8167 — Fone: 33-5187 — End. Teleg. "MONOVIAS" — São Paulo

---

TRANSMATIC

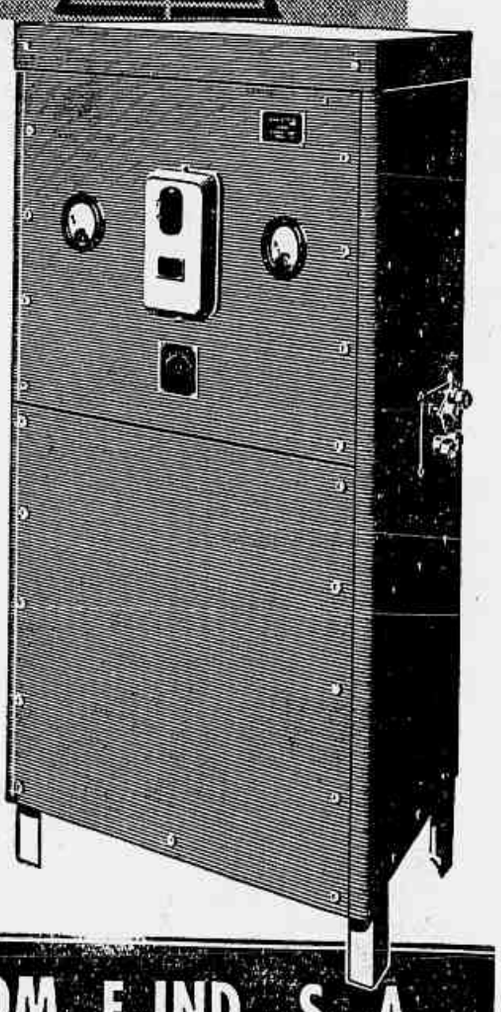

RETIFICADORES PARA CINEMA INCLUSIVE CINEMASCOPE

•

36 - 40 - 45
50 - 65 - 100
AMPÈRES

•

FABRICAMOS QUALQUER TIPO
SIMPLES OU DUPLO

RÁDIO TELEVISÃO, COM. E IND. S. A.

os maiores Fabricantes de Retificadores da America Latina

RUA BRUNO SEABRA, 261 — FONE: 29-0133 — TELEGR. "AUTOMATIC-VISAO" — RIO
ESCRITÓRIO: AV. RIO BRANCO, 9 - 1.º AND. - SALA 141 - FONE: 43-3030

MÁQ... PARA S...

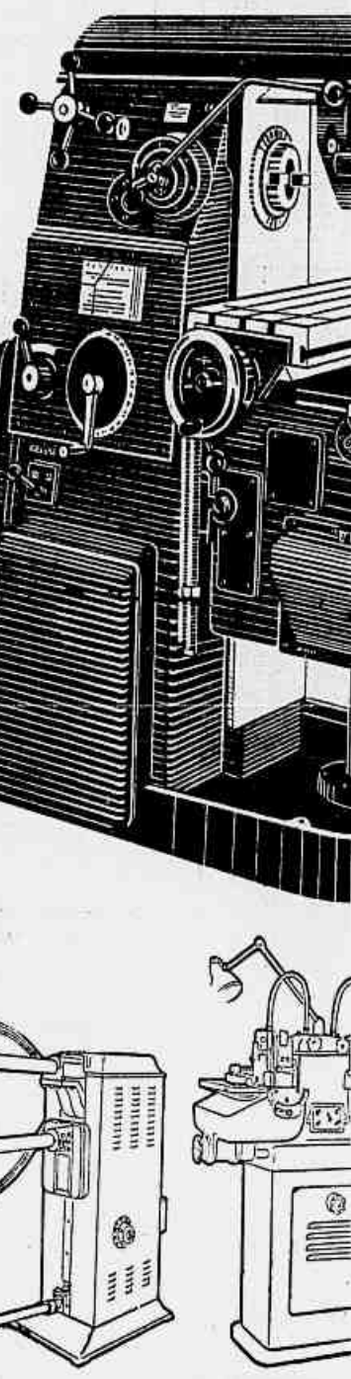

MÁQUINAS DE SOLDAR POR PONTOS

AFIADORA PARA FERRAM...

SEÇÃO DE MÁQUINAS

Rua Juan Pablo Duarte, 18/20 (antiga Marrecas)

Niterói: R. Visc. Rio Branco, 521/23

GRUPOS ... MO...

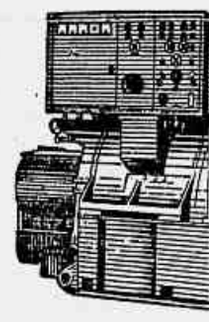

PARA ENTREGA IMEDIATA
DO ESTOQUE RIO:
... - 95 - 130 - 165 - 190 KVA

PEÇAS
ASSISTÊNCIA TÉCNICA

SOLDA ELÉTRICA PORTÁTIL

BAIXA AMPERAGEM

De 5 a 50 amp. 110/220 W.
Solda também aço inoxidável

Representante no Rio de Janeiro:

SOCIEDADE GERAL DE REPRESENTAÇÕES

Rua da Assembléia, 32 — Grupo 801 - sala 1 — Tel. 52-5633.
(45143)

MANDIBULAS
PARA QUALQUER TIPO DE BRITADOR

ERCIL

ERCIL S. A.

Rua da Alfandega, 47 - 6.º and.
Telefones: 43-0050 e 43-0054
Rio de Janeiro

BOMBAS PARA AGUA

DE TODOS OS TIPOS

PEÇAM ORÇAMENTOS SEM COMPROMISSO

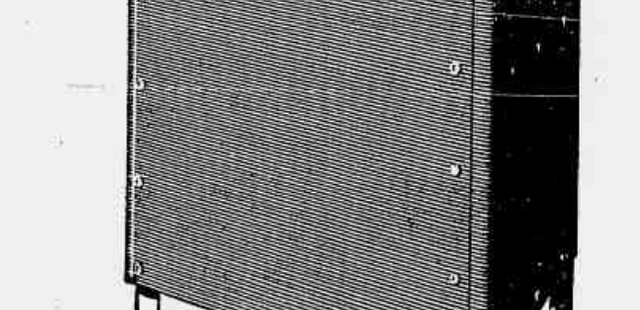

RUA BUENOS AIRES, 154
FONE 43-2968

GRUPOS GERADORES

12 KVA - 18 KVA - 60 KVA
ENTREGA IMEDIATA

"UNICOM"

Assembléia, 104 - salas 1012/14 — Tels. 22-3072 — 52-2424 e 52-4475
(47511)

MOENDA DE CANA

Manuais e Motorizadas, temos para pronta entrega. — MOTOMAC — Praça da República n. 199.

VIRADEIRA COMBINADA

COM ENROLADEIRA DE 1 m.
VENDE-SE BARATO
"MOTOMAC"
PRAÇA DA REPÚBLICA 199

FURADEIRAS

Para bancada e de coluna, fabricação alemã, de 1/2" e 1". Preço barato — MOTOMAC — Praça da República, 199.
(32508)

BOMBAS PARA ÁGUA

Temos todos os tipos de e todos os tamanhos, para pronta entrega. Novos preços, são os mais baratos da cidade. MOTOMAC — Praça da República n. 199.

MÁQUINAS PARA MARCINEIRO

TEMOS TODO SORTIMENTO
M O T O M A C
Praça da República, 199

CONDENSADORES DE PARTIDA

para motores de 1/6 até 1 HP

HORÁCIO SALDANHA & Cia. Ltda.

Exposição e Vendas: *Rua do Lavradio, 160 — Tel.: 32-7698*
Escritório: *Rua São José, 86 - 3.º — Tel.: 32-6091*

Co... I...

● FABRICA...

● REFRIGERA...

ENTREGA DO...

Comp... CO...

RIO DE J...
ENDEREÇO...

M GERAL
RAMENTAS - INSTALAÇÕES INDUSTRIAIS, ETC.

Problemas de produção
dustrial solucionados por

MONOVIAS

DUÇÃO DE CUSTOS

Realizando, com rigorosa precisão e segurança,
levantamento, movimentação e deposição
de materiais, acima do campo de trabalho -
sistema MONOVIAS acelera a produção
ndustrial, com economia de espaço, mão de
bra e quantidade de materiais em processo.
um caminho aberto à expansão industrial.

ANTES • GUINDASTES • EQUIPA-
• TROLES • TALHAS ESPECIAIS

RIAIS VILLARES S.A.
Atlas S.A.

fone: 32-2230 — Rio de Janeiro
— End. Teleg. "MONOVIAS" — São Paulo

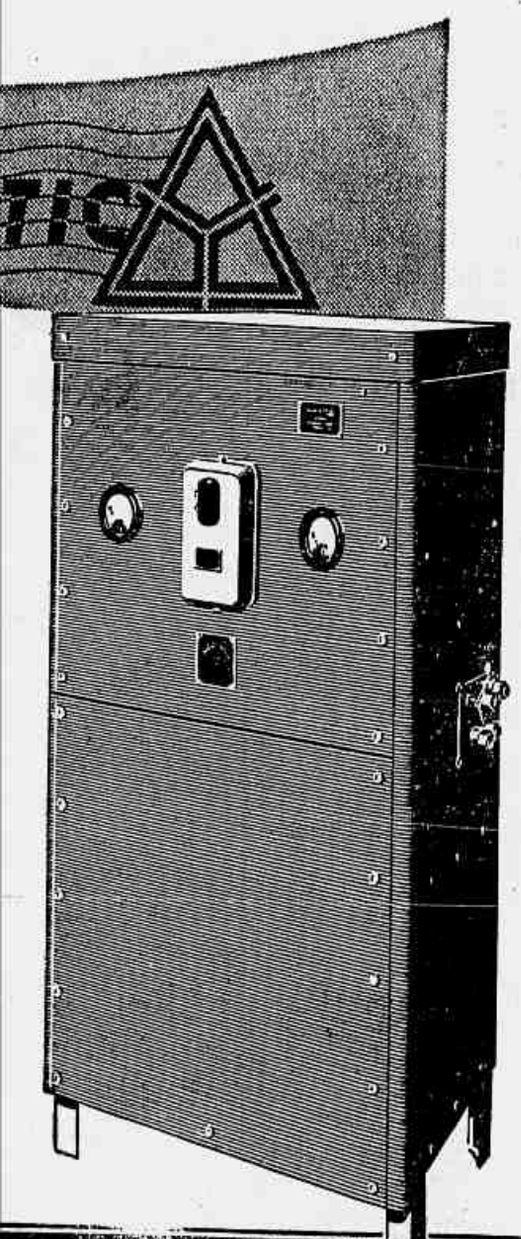

COM. E IND. S. A.
dores da America Latina
TELEGR. "AUTOMATIC-VISAO" — RIO
. - SALA 141 - FONE: 43-3030

OMBAS PARA AGUA
E TODOS OS TIPOS
M ORÇAMENTOS SEM COMPROMISSO
COFERMAT
RUA BUENOS AIRES, 154
FONE 43-2968

ONDENSADORES
E PARTIDA
para motores de 1/6 até 1 HP

RÁCIO SALDANHA & Cia. Ltda.
ção e Vendas: Rua da Lavradio, 160 — Tel.: 32-7696
Escritório: Rua São José, 65 - 3.º — Tel.: 32-6091

MÁQUINAS
PARA SUA OFICINA

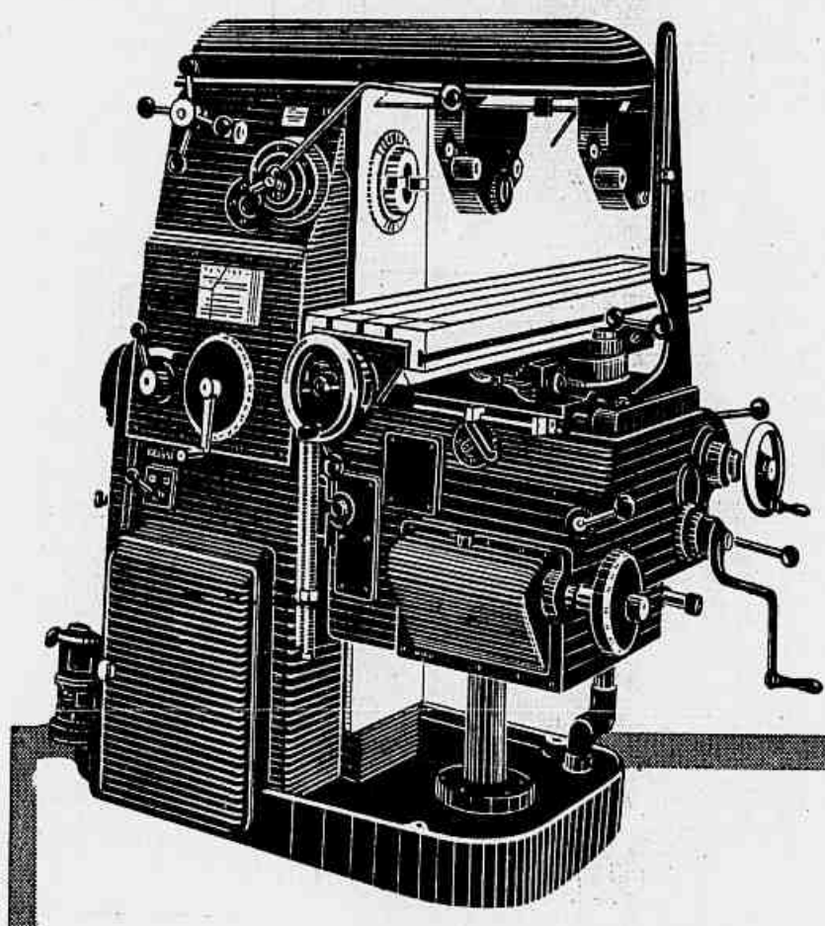

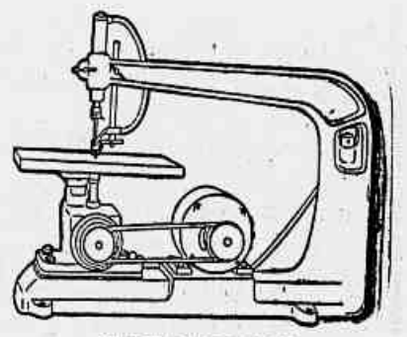

SERRAS TICO-TICO

FRESADORAS UNIVERSAIS

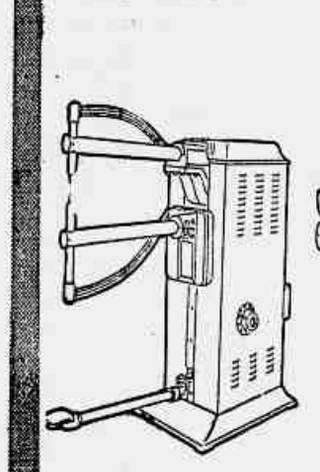

MÁQUINAS DE SOLDAR POR PONTOS

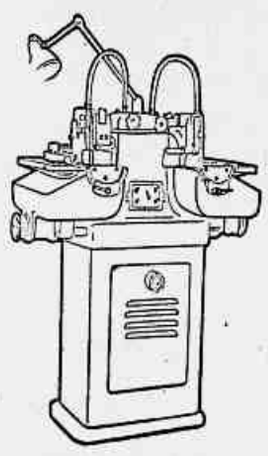

AFIADORAS PARA FERRAMENTAS

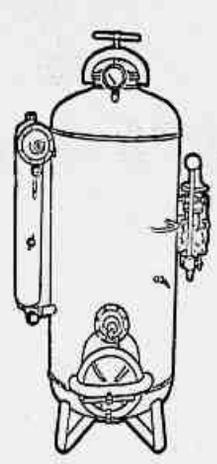

GERADORES DE GAS ACETILENO

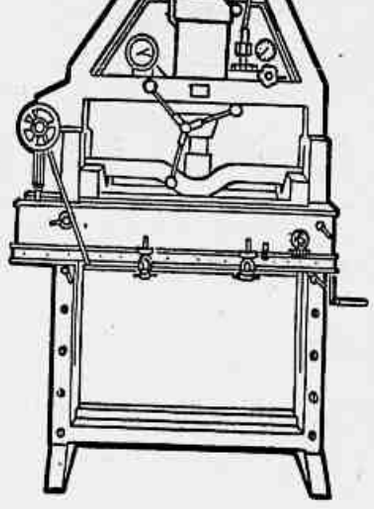

PRENSAS HIDRAÚLICAS

SEÇÃO DE MÁQUINAS
Rua Juan Pablo Duarte, 18/20
(antiga Marrecas)
Niterói: R. Visc. Rio Branco, 521/23

MESBLA

PRO - DIGER

GRUPOS DIESEL GERADORES
MODAG

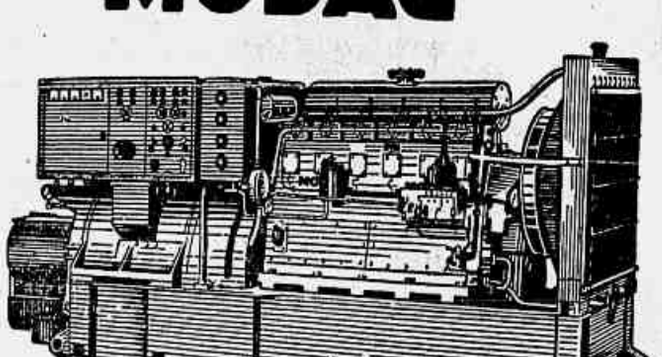

PARA ENTREGA IMEDIATA
DO ESTOQUE RIO:
50 - 95 - 130 - 165 - 190 KVA

PEÇAS
ASSISTÊNCIA TÉCNICA

Representantes exclusivos:
ORTIL S.A.
RIO DE JANEIRO
RUA DO RESENDE, 21-A — TEL.. 52-6464

Prast

GRUPOS GERADORES
12 KVA - 18 KVA - 60 KVA
ENTREGA IMEDIATA
"UNICOM"
Assembléia, 104 - salas 1012/14 — Tels. 22-3072 — 52-2424 e 52-4475
(47511)

MOENDA DE CANA
Manuais e Motorizadas, temos para pronta entrega. — MOTOMAC — Praça da República n. 199.

VIRADEIRA COMBINADA
COM ENROLADEIRA DE 1 m.
VENDE-SE BARATO
"MOTOMAC"
PRAÇA DA REPÚBLICA 199

FURADEIRAS
Para bancada e de coluna, fabricação alemã, de 1/2" e 1". Preço barato — MOTOMAC — Praça da República, 199.
(32508)

Compressores de Ar
Marteletes pneumáticos
IRMER & ELZE

● FABRICAÇÃO ALEMÃ
● REFRIGERADOS POR AR
● ENTREGA DO ESTOQUE

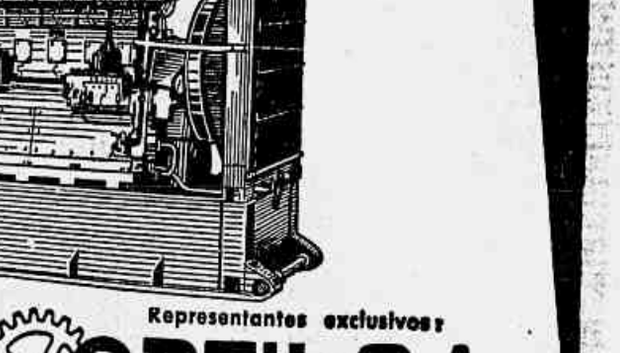

Companhia THEODOR WILLE
COMÉRCIO - INDÚSTRIA - REPRESENTAÇÕES
— Rio de Janeiro - São Paulo - Santos —
RIO DE JANEIRO - RUA VISCONDE DE INHAUMA, 58 - 16.º ANDAR
ENDEREÇO TELEGRÁFICO: "RIONARDINO" - TELEFONES: 23-6209 - 43-7641

Prast-Lacerda

MÁ
MOTORES - MATERIA

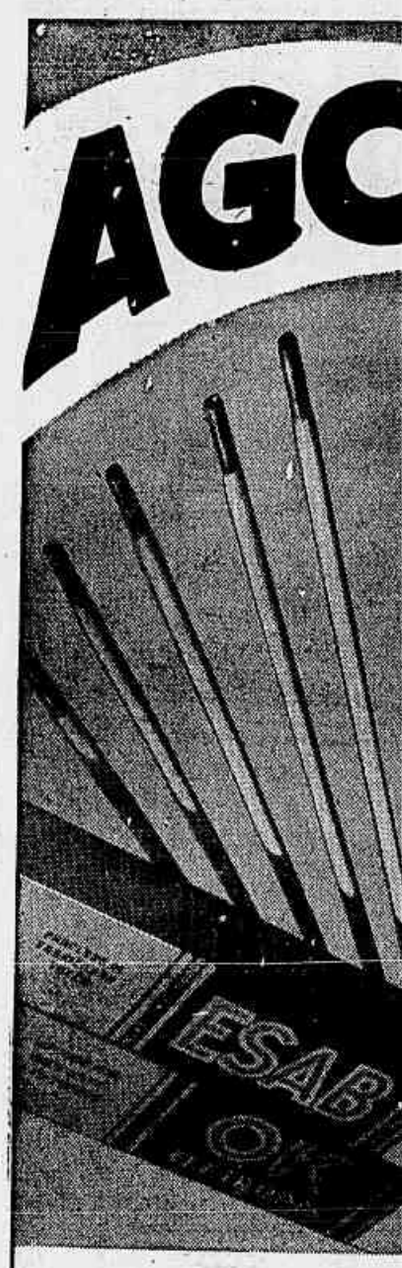

CARLO PA
RIO DE JANEIRO — RUA TADE
SÃO PAULO — RUA DO
BELO HORIZONTE — AVENIDA
PORTO ALEGRE — RUA CRIS

Refrigeração Industrial M
SUCESSORES
MARTINS, LODI & CIA.

Fabrica
dores e
amoníaco,
gulagem
automática
tadores de
ques de s
dores de
se relacion
geração in

AV. LONDRES, 629 — Junto
BONSUCESSO — RIO DE JA
Tels.: 30-5141 e 30-6934 — End. Tel.:

AS
ICINA

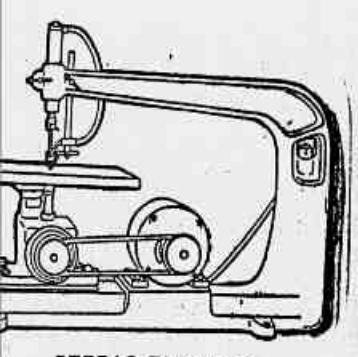

SERRAS TICO-TICO

RESADORAS UNIVERSAIS

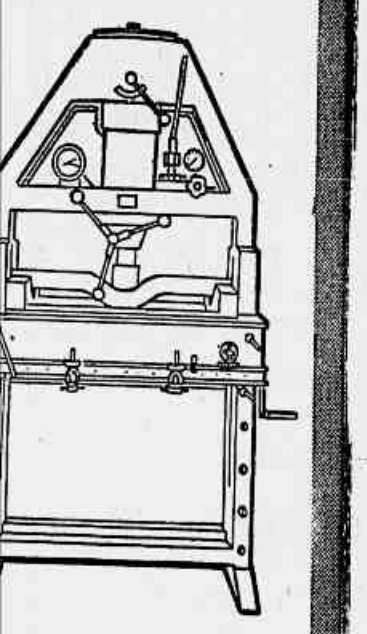

PRENSAS HIDRAÚLICAS

BLA

PRO-DIGER

DORES

ntes exclusivos:
IL S.A.
JANEIRO
A – TEL.. 52-6464

Prast

s de Ar
umáticos
ELZE

Trast-Lorena

OR WILLE
EPRESENTAÇÕES
lo - Santos
LHAUMA, 58 - 16.° ANDAR
FONES: 23-6209 - 43-7641

MÁQUINAS EM GERAL
MOTORES - MATERIAL ELÉTRICO - FERRO - FERRAGENS - FERRAMENTAS - INSTALAÇÕES INDUSTRIAIS, ETC.

AGORA...

CARLO PARETO S.A. comércio e indústria
RIO DE JANEIRO — RUA TADEU KOSCIUSKO, 22 - A - FONES 42-4967 - 32-9480
SÃO PAULO — RUA DO GASÔMETRO, 426 - FONES 33-3097 - 35-7377
BELO HORIZONTE — AVENIDA OLEGÁRIO MARCIEL, 454 - FONE 2-8866
PORTO ALEGRE — RUA CRISTOVÃO COLOMBO, 636 - FONES 7708 - 9-1032

WESTINGHOUSE

CHAVES AUTOMÁTICAS MAGNÉTICAS
Life Line Starter para motores de 10 a 15 HP.
CHAVES AUTOMÁTICAS TRIPOLARES
"NOFUSE" "DEION"
DISJUNTORES UNIPOLARES
QUIC LAG
QUADROS DE DISTRIBUIÇÃO

SOBREL
SOCIEDADE BRASILEIRA DE ENGENHARIA ELÉTRICA LTDA.
Av. Pres. Antônio Carlos, 615 - s. 1.005-A - 10° andar
Telefones 22-4804 - 32-2933 — Rio de Janeiro.
End. Tel. Voltampere.
(39122)

MOINHOS IRUS
PARA MOAGEM DE CEREAIS
Peças sobressalentes . Assistência técnica
SOC. COM. DE REPRESENTAÇÕES
REG DO BRASIL LTDA.
Rua Teófilo Otoni, 123-A - s/ 1 — C. P. 2381
RIO DE JANEIRO
(39130)

40 KVA — 50 — 60 — 80 — 100 KVA
Grupos Geradores
MERCEDES BENZ
ENTREGA IMEDIATA
UNICOM Assembléia, 104 — Salas 1012/14
Telsfs. 22-3072 - 52-2424 - 52-4475
(47519)

Refrigeração Industrial Martins Ltda.
SUCESSORES DE
MARTINS, LODI & CIA. LTDA.

Fabricantes de evaporadores e condensadores de amoníaco, conjuntos de regulagem de alimentação automática de sistema, agitadores de salmoura, tanques de salmoura, separadores de óleo e tudo que se relacione com a refrigeração industrial.

AV. LONDRES, 629 — Junto à Av. Brasil
BONSUCESSO — RIO DE JANEIRO
Tels.: 30-5141 e 30-6934 — End. Tel.: "EVAPORADOR"

FERRAMENTAS
Rebolos, esmeris, lixas, tornos de Bancada, ferramentas e máquinas em geral. Parafusos e porcas.
CASA MARQUES DE FERRAGENS
Av. Gomes Freire, 234-A
Tel. 42-8824

MESA DE SERRA
Alemã, com motor conjugado, máquina de precisão, temos por bom preço — MOTOMAC — Praça da República n. 199.

Parafusos em Geral
S.A.E. e U.S.S.
rosca de máquina rosca soberba, para chapas, especiais para láminas e esteiras de trator, porcas, arruelas, rebites, etc.
ESTOQUE PERMANENTE
CONSULTEM:
L. PESTANA
RUA TENENTE POSSOLO, 24 — LOJA
Tels.: 42-6715 e 42-6723 (44895)

FOR
DIE
ALFA ROMEO • FR
Grupos Gerado
par
Para entrega imediata
Grupos geradores (diesel-elétricos)
Motores diesel estacionários até 15
Motores diesel marítimos até 130 H
Conjuntos para irrigação (diesel-ba
Para embarque rápido
Motores ou conjuntos diesel de qu
Consultem-nos também para turbo-
que poderemos oferecer por conta
FRANCO TOSI (Legnano) e COMPAG
ASSISTÊNCIA PEÇAS INSTALAÇ

ANTARES Engenharia Indústria e Comércio
São Paulo: Av. Anhangabaú, 321, Fones: 36-6316 - 36-6317 e 33-4028
RIO DE JANEIRO: Av. Rio Branco, 18 — 14.° andar — Sala 1.409 — Fone: 23-1491

EM GERAL

ENS - FERRAMENTAS - INSTALAÇÕES INDUSTRIAIS, ETC.

WESTINGHOUSE

CHAVES AUTOMÁTICAS MAGNÉTICAS

Life Line Starter para motores de 10 a 15 HP.

CHAVES AUTOMÁTICAS TRIPOLARES

"NOFUSE" "DEION"

DISJUNTORES UNIPOLARES

QUIC LAG

QUADROS DE DISTRIBUIÇÃO

SOBREL

SOCIEDADE BRASILEIRA DE ENGENHARIA ELÉTRICA LTDA.

Av. Pres. Antônio Carlos, 615 - s. 1.005-A - 10º andar
Telefones 22-4804 - 32-2933 — Rio de Janeiro,
End. Tel. Voltampere.

(39122)

MOINHOS IRUS

PARA MOAGEM DE CEREAIS

Peças sobressalentes . Assistência técnica

SOC. COM. DE REPRESENTAÇÕES

REG DO BRASIL LTDA.

Rua Teófilo Otoni, 123-A - s/ 1 — C. P. 2381
RIO DE JANEIRO

(39130)

40 KVA — 50 — 60 — 80 — 100 KVA

Grupos Geradores

MERCEDES BENZ

ENTREGA IMEDIATA

UNICOM Assembléia, 104 — Salas 1012/14
Telsfs. 22-3072 - 52-2424 - 52-4475

(47519)

Parafusos em Geral

S. A. E. e U. S. S.

rosca de máquina rosca soberba, para chapas, especiais para lâminas e esteiras de trator, porcas, arruelas, rebites, etc.

ESTOQUE PERMANENTE

CONSULTEM:

L. PESTANA

RUA TENENTE POSSOLO, 24 — LOJA
Tels.: 42-6715 e 42-6723 (44895)

EMPILHADEIRAS

PRONTA ENTREGA DO NOSSO ESTOQUE

- CAPACIDADE DE 1000 e 2000 kg
- ELEVAÇÃO ATE 3,05 m
- MOTOR DIESEL
- FABRICACÃO SUECA

ETON S/A OFERECE SERVIÇO TÉCNICO COM ASSISTÊNCIA PERMANENTE

DISTRIBUIDORES EXCLUSIVOS

ETON S/A

Rua da Assembléia, 51 - 3.º andar - Telefone 32-8952 - Rio
Representante em S. Paulo - Sr. ERAZIM, Telefone 34-6881

Época

Fennel KASSEL

MAIS DE 100 ANOS

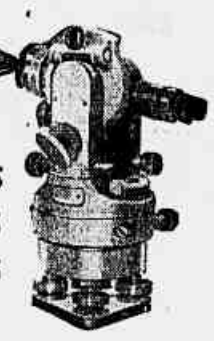

NIVEIS
TEODOLITOS
TAQUEÓMETROS

H. OTTA DISTRIBUIDOR EXCLUSIVO

Praça 15 de Novembro, 38-A — 4.º andar — Sala 41-2
End. Telegr. "HOTTA" — Telefone 43-4627 RIO DE JANEIRO

FORÇA DIESEL

ALFA ROMEO • FRANCO TOSI • ARONA

Grupos Geradores para qualquer capacidade

Para entrega imediata

Grupos geradores (diesel-elétricos) até 380 KVA
Motores diesel estacionários até 150 HP
Motores diesel marítimos até 130 HP
Conjuntos para irrigação (diesel-bombas) até 900 m3/hora

Para embarque rápido

Motores ou conjuntos diesel de qualquer capacidade.
Consultem-nos também para turbo-alternadores e centrais hidro-elétricas que poderemos oferecer por conta nossas representadas:
FRANCO TOSI (Legnano) e COMPAGNIA GENERALE DI ELETTRICITÁ (Milano).

ASSISTÊNCIA PEÇAS INSTALAÇÕES RECONDICIONAMENTOS

S Engenharia Indústria e Comércio S.A.

Paulo: Av. Anhangabaú, 321, Fones: 36-6316 • 36-6317 e 33-4028
JANEIRO: Av. Rio Branco, 18 — 14.º andar — Sala 1.409 — Fone: 23-1491

DIRETOR
M. PAULO FILHO
Avenida Gomes Freire, 471

REDATOR-CHEFE
ANTONIO CALLADO

Correio da Manhã

4º Caderno — Rio de Janeiro, Domingo, 9 de Outubro de 1955

SUPERINTENDENTE
JOSÉ V. FORTINHO
N. 19.185 — ANO LV
GERENTE
ALINIO DE SALLES

MINHA VIDA ENTRE AS FERAS

JIM FREY

— XI —

A pior "urucubaca" que possa acontecer a um domador...

Fazer trabalhar juntos leões e tigres não é coisa lá muito fácil. No entanto, eu já tinha apresentado em Viena êsse número. Logo ao primeiro contato, percebi que "Rajah", um de meus tigres, e "Negus", um de meus leões de grande tamanho, procedente da Abissinia, eram inimigos figadais. Pareciam, porém, tolerar-se. Já tinham, contudo, brigado uma vez, o que parece ter engendrado nêles um ódio definitivo.

LUTA IMPRESSIONANTE

"Negus", embora impusesse respeito por sua altura e a espessura da juba, não era malcriado com o pessoal do circo.

Um dia, sem que nada o deixasse prever, "Rajah" jogou-se de um salto sôbre "Negus". Ainda revejo o pulo prodigioso do tigre, cuja massa de 250 quilos abateu-se sôbre a juba do leão, que o esperava, uma pata no ar. Esta pata abateu-se, com velocidade e precisão extraordinárias, sôbre o pescoço de "Rajah", que rolou pelo chão bramindo de dor. Imediatamente caía "Negus" sôbre êle, e ambos, com os dentes e as garras, procuravam abrir-se reciprocamente a garganta.

Ivan, um de meus auxiliares, abrira a porta do túnel, e conseguira fazer sair as outras feras que tambem começavam a querer brigar. Eu não podia aproximar-me o suficiente para poder empregar o cabo da fusta ou a forquilha, porém descarregava inúteis pancadas. Mas, ó felicidade, de repente apareceram os bombeiros com uma mangueira de incêndio. Os pelos voavam no ar, corria o sangue, quando um poderoso jato de água fêz rolarem, cada um por seu lado, os dois combatentes, surpresos com a violência do jato e oportunamente para que um dêles não ficasse estendido no chão.

Aqui vemos a rainha dos circos para 1955, Noele Vancrayenest, e o chimpanzé "Zazá", o extraordinário macaco que tem reações humanas. (Foto Europress — Especial)

Por sorte, eu apanhara um tamborete. Quando "Rajah" viu que me dirigia para êle, pulou na minha direção, olhos injetados de sangue.

Os pés de um tamborete surtem efeito mágico nas feras, de modo que o tigre recuou até o túnel, enquanto "Negus" não encontrava a maneira de se safar do frio jato de água.

O bombeiro manipulara a mangueira com suma habilidade. Vendo-me mais tranqüilo, já perto do leão, parou o dilúvio.

"Negus" estava possesso. Girava em volta da jaula rugindo e me atacando quando eu tentava barrar-lhe o caminho. Eu não podia deixar de acossá-lo, pois, de outro modo, tomaria impulso e pularia sôbre mim de longe, o que é um ataque quase impossível de parar. Consegui finalmente acuá-lo no túnel e fechar a porta.

Por fim, só... O circo estava pràticamente vazio. O público, temendo o pior, fugira presa do pânico. Eu nada percebera. Todos os espectadores juntos gritavam menos forte que meus dois combatentes. Os que lá ficaram assistiram ao golpe mais sujo que possa acontecer a um domador, e também ao mais perigoso...

o o o

Se realmente gostam de animais, não levem jamais para casa um macaco. Afeiçoamo-nos por êle como sêr humano. Dá-nos alegrias extraordinárias e imensas penas.

Os macacos, aliás — não fiquem espantados! — têm reações humanas. Não ocultam seus sentimentos quando vêem chegar uma pessoa ou um animal que lhes é antipático. Ruidos persistentes e chôro de crianças irritam-nos ao extremo. Como todos nós, também êles têm suas manias.

"Golo" comia na mesa, defronte a mim. Êle se comportava melhor que muitos humanos. Toalha nos joelhos, manipulava a colher, o garfo e a faca com facilidade. Segurava-os sem hesitar com um gesto natural.

Sempre tive mecacos, entre os quais um da espécie denominada "callitriche". Seus congêneres do Cameron são acusados de malvadez incorrigível. O meu é meigo, amável e um pouco nervoso como todos os de sua raça. É preciso opor-lhe calma a seus ataques de cólera, elevar um pouco a voz para se fazer obedecer e tudo irá bem.

Meu "callitriche" é fêmea. Chamo-a "Golotte", nome que conhece perfeitamente. Contràriariamente à opinião generalizada, é de uma limpeza modelar. Com isso conseguiu dormir na minha companhia, cabeça no travesseiro, de que se mostra muito orgulhosa.

Acontece que algumas noites me desperta com uma bofetada no rosto, quando ela sonha. Isso lhe é perdoado de antemão, pois antes de dormir, espontâneamente, me abraça e dá um beijo.

Também cheguei a domesticar um chimpanzé, "Tarzan". Éramos tão amigos, que senti viva pena quando faleceu em conseqüência de um resfriado.

BRINCADEIRAS PERIGOSAS

Antes de começar a trabalhar, atirava-se a meu pescoço para me abraçar e se agarrava a mim lançando suspiros de afeto. Em seguida, tirava-me delicadamente o chapéu e colocáva-o perto dêle. Depois batia-me na testa com seu dedo índice, contando-me uma porção de coisas em sua língua. Seus trejeitos eram inenarráveis. Logo deixava o chapéu na minha cabeça e aceitava executar o que eu lhe pedisse. Se todo aquêle cerimonial não fôsse observado, resmungava e fazia tudo às avessas.

Já começava a equilibrar os mais diversos objetos na cabeça e nos braços. Dava o salto mortal para a frente e para trás, se o segurava pela mão. Êsse exercício é difícil, mesmo para um acrobata consumado.

Compreendia tudo o que eu lhe pedia, inclusive o sentido da conversação entre duas pessoas. Essa é a razão pela qual lhe ensinei a contar, com auxílio de seixos. Jamais errava até seis. De seis a dez enganava-se muitas vêzes, mas jamais me dava mais de dez seixos entre os que havia preparado, num montão, diante dêle.

Quando a lição se prolongava demais, atirava-me os seixos, gritando como um possesso. Levantava os braços, como tomando o universo como testemunha da injustiça, da infelicidade que atingia um pobre macaco. A injustiça devia parecer-lhe tanto maior quanto que êle se considerava vexado por um sêr tão inferior, que não podia servir-se dos dedos de seus pés. Em todo o caso, eu substituia os seixos por pauzinhos, mas o resultado era o mesmo, com a vantagem, todavia, de que os golpes que eu recebia, quando mos atirava ao rosto, não me incomodavam tanto.

"Malou", o mico de meu amigo Mazetti, o domador de gatos e macacos, tinha golpes ainda mais absurdos.

"Há pouco tempo, eu chegava para começar o número, os animais já em seus respectivos lugares, quando veio a vez de "Malou" equilibrar-se na minha mão. Mas a cabeça parecia pesar-lhe demais e os membros, flácidos, eram incapazes de o sustentar. Inquieto, apertei-o contra mim, acreditando estivesse êle doente. E o estava, mas não do que eu acreditava.

Agitado por espasmos, abriu um dos bolsos de meu paletó e... vomitou um liquido avermelhado.

Ao mesmo tempo, chegava meu vizinho dizendo as piores pragas contra todos os macacos do mundo: "Vá lá que tenha comido meu jantar — choramingava o homem —, mas o que não lhe posso perdoar é que tenha bebido todo o vinho...".

E Mazetti acrescentava filosófico:

"Meus animais sabem que eu não lhes bato jamais, de maneira que aproveitam para fazer diabruras."

Tenho um grande mandril. Quase todos os dias fugia. Eu tinha mêdo, porém, que fôsse morder alguém. O mandril sempre encontrava um jeito para desfazer os nós mais difíceis que eu dava na corda. Sem errar nem uma só vez, corria para o boteco mais próximo. Lá, sentava-se à mesa de um cliente e esvaziava o copo do homem, que, em face dos gestos decididos do macaco, não ousava protestar. Eu devia depois pagar a despesa e pedir muitas desculpas. Já cansado dessas brincadeiras, tive de amarrá-lo com uma corda provida de um cadeado.

Enquanto não encontrar o lugar onde escondo a chave, posso estar tranqüilo. (Europress).

AMANHÃ, OS CENTENÁRIOS

Cansaço: fenômeno subjetivo — Nada impede que o gasto de energia se mantenha num mínimo razoável — Antes de nascer o corpo envelhece muito mais depressa que depois — Batalha para a duração da capacidade de ser feliz — Amor, em vez de indiferença

FLÁVIA DA SILVEIRA LÔBO

Cada vez se vive mais. Cada vez há mais velhos no mundo.

Mas a verdade é que velho e cansado, velho e desanimado, velho e caceteado não são sinônimos.

Cansaço e desistência, fenômenos subjetivos, nascem muitas vêzes da falta de motivação.

A pessoa sempre cansada, sempre exausta, pouco se entusiasma realmente pelas coisas. A pessoa que se entusiasma realmente pelas coisas pouco se cansa proporcionalmente ao que faz. O entusiasmo afasta o cansaço.

* * *

O cansaço de origem psicogênica se manifesta de duas maneiras:

1) Paralisia da iniciativa com grau variável de fadiga por esfôrço físico ou mental.

2) Desejo de realizar, sabotado pelo corpo que não acompanha a vontade.

(As experiências emocionais dos velhos — afundados nas suas frustrações, na sua insegurança, na sua ansiedade crônica, nos seus desapontamentos — preparam o terreno para o "breakdown" físico.)

Nas criaturas bem ajustadas, nas criaturas que se adaptam satisfatòriamente aos sofrimentos comuns diários, nada impede que o gasto de energia se mantenha num mínimo razoável.

* * *

Charles Sedgwick Minot, quando professor de embriologia em Harvard estudou o envelhecimento do corpo. E chamou a atenção para isto: — A vida começa com intensa e inacreditável energia potencial; energia que vai diminuindo, a partir de pouco depois da concepção.

A criança recém-nascida cresceu em meses cinco milhões por cento. Dessa extraordinária capacidade de crescer só lhe restarão dois por cento.

Antes de nascer o corpo envelhece muito mais depressa que depois. E os ritmos de envelhecimento são mais espetaculares nos primeiros anos de vida que mais tarde.

A medida que a velhice vai se instalando, o corpo tende a conservar a energia que lhe resta.

* * *

Cada vez se vive mais.

Viver mais não é uma vantagem tão grande. Vantagem é viver bem. E' haver cada vez mais velhos-moços no mundo.

Os inconvenientes da velhice não precisam ser os acompanhantes inevitáveis de uma vida comprida.

Resistir ao desgaste inútil de energia na luta contra o tempo — essa é a batalha. Mais esperança que desânimo; mais amor que indiferença; mais coragem que resignação.

Como diz Helton, não se trata tanto de uma batalha para a duração do corpo quanto de uma batalha para a duração da capacidade de ser feliz.

* * *

Cabelos brancos, rugas — que é que tem? O corpo humano é um transformador de energia; o homem é um dinamo.

Regime sadio, motivações específicas, e, sobretudo, cabeça e espírito generosamente alimentados — darão aos chamados velhos a chance de recriar as suas reservas.

Agora o dr. Edward L. Bortz (Geriatrics, vol. 10, n.º 3) se empolga e profetiza: Os centenários desempenharão um papel maior no mundo de amanhã. Centenários saudáveis, de inteligência alerta, capazes de trazer talvez ao mundo perturbado a estabilização de que êle tanto precisa.

* * *

Atividade objetiva, que vá até os limites do ótimo — e os menos moços ficarão de tal maneira entretidos no processo de amadurecimento que não arranjarão tempo para envelhecer.

* * *

P. S. — No seu artigo "Os benefícios da velhice", escreve o dr. John M. Dorsey: Cada instante é o ápice da vida.

P. P. S. — Próxima aula do curso de Terapêutica Ocupacional da Associação Brasileira de Educação (Av. Rio Branco 91, 10.º andar) — Preparação de dados para estudo de caso e análise de atividades — têrça-feira, 11, às 15 hs. A aula será dada pela técnica de reabilitação profa. Eunice Pourchet.

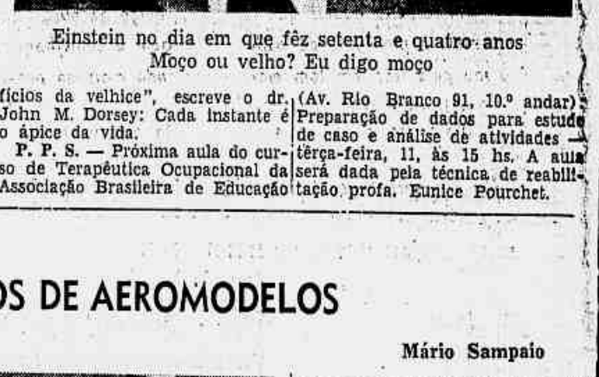

Einstein no dia em que fêz setenta e quatro anos
Moço ou velho? Eu digo moço

AEROMODELISMO

TIPOS DE AEROMODELOS

Mário Sampaio

Aqui vemos um modêlo a elástico, classe Wakefield, ao qual está sendo dada "corda" à mecha de elástico, que girará a hélice para vôo. O construtor e dono do modêlo, S. Morimoto, dá corda, auxiliado por Almir Mattos, ambos especialistas no assunto. O terceiro, na foto, Carlos Barroso, acende a mecha "determalizadora", que fará com que o modêlo volte ao solo, depois de completados os três minutos de vôo regulamentar

Muita gente liga a palavra "aeromodelo" a uma construção frágil, quebradiça, feita de madeira leve, tipo PITA, e papel de seda. Na realidade, porém, o aeromodelismo é uma arte complexa, cheia de pequenos detalhes, e subdividida em uma série bastante grande de tipos de aeronaves diferentes, das quais procuraremos fazer, aqui, um pequeno resumo:

Planador de lançamento manual, o mais simples, com vistas ao principiante, inteiramente construído de madeira, e que é lançado ao ar com a mão, utilisando uma técnica tôda especial e que se adquire com a prática e que varia de modêlo para modêlo. Êstes, bem ajustados, podem alcançar 30 e quarenta metros de altura, para em seguida planar, medindo-se a duração do vôo desde o momento da largada até o instante em que o modêlo toca o solo.

Em seguida, vem o planador de reboque por cabo, já de construção mais ou menos ortodoxa, com estrutura na fuselage, nervuras e longarinas nas asas, entelado com papel de seda, leve e envernisado.

Os regulamentos exigem cabo de reboque de comprimento máximo de 30 metros, o qual vai prêso por gancho em baixo da fuselage e que se solta automàticamente tão logo o modêlo alcança o máximo da altitude, isto é, o comprimento do cabo. Entra em seguida em planeio e o rendimento já é bem superior aos planadores de lançamento manual, mesmo porque o modêlo está sujeito a "pegar" as correntes térmicas — ar quente ascendente — e permanecer muitos minutos e até mesmo horas, no ar, para glória e entusiasmo de seu construtor.

Chegamos, agora, aos modelos equipados com motor, os quais podemos dividir em duas categorias com relação ao aspecto da propulsão, isto é, por madeixa de elástico e por motor a combustão interna.

Os modelos equipados com motor de madeixa de elástico, constituem uma das atividades mais importantes do aeromodelismo, aquela que, por muito tempo e mesmo hoje, — nesta era de jato — ainda serve para definir um aeromodelista. De passagem, convém dizer que a prova internacional mais importante do aeromodelismo é, sem dúvida alguma, a Taça Wakefield, para modelos de motor a elástico, constituindo uma classe à parte, e onde se exibe a fina flôr do aeromodelismo mundial.

Os modelos, aqui, já apresentam características especiais, seguem regulamentos rígidos, obedecem a requisitos de carga alar e de motor, e utilizam a fôrça propulsôra de uma mecha de borracha, enrolada mecânicamente ao contrário do sentido do giro da hélice, e que, uma vez livre, imprime a esta um movimento de rotação, produzindo tração.

Na categoria de motor a combustão, estão as mais difundidas classes de modelos, incluindo-se os de vôo livre, e os de vôo controlado, êste podendo ser por cabo ou por contrôle remoto, a rádio.

Nos modelos de vôo livre, um pequeno motor substitue o reboque ou a tração de elástico, e serve, apenas, para elevar o modêlo até uma certa altura, que pode ser maior ou menor, dependendo da excelência da construção e do ajuste de vôo do aparelho. Nos modelos de vôo circular, equipados com motor a pistão ou a jato, um mecanismo transmite os comandos do "pilôto", no centro do círculo, ao profundor do aparelho, de modo que êste obedece perfeitamente, às ordens de subida ou de descida, permitindo, inclusive, uma série de acrobacias. Os cabos de comando, servem, ao mesmo tempo, para prender o aparelho, que gira, em círculo, "piloto" como centro. Nesta modalidade, encontram-se os aparelhos de acrobacia, os de escala — em que são reproduzidos os detalhes de um avião verdadeiro, — e os de velocidade pura, empregando motores de tremenda eficiência, a rotações altíssimas.

Finalmente, os modelos controlados por rádio constituem o degrau mais alto do aeromodelismo, onde o aficionado precisa reunir as duas qualidades de grande aeromodelista e as do conhecedor profundo de rádio transmissão e recepção. Verdadeiras maravilhas se têm feito neste campo da técnica, com receptores pesando algumas gramas, utilisando peças as mais minúsculas e as mais eficientes possíveis. O modêlo que poderá ser um planador ou equipado com motor, decola e completa uma série de manobras pre-determinadas, tudo sob comando do pilôto, em terra, e que, por meio de um pequeno transmissor de rádio-freqüência, envia sinais ao receptor do aparelho, o qual, por sua vez, liga e desliga um "relay" que comanda um pequeno circuito-elétrico, acionando o mecanismo de direção do modêlo, fazendo-o seguir o curso desejado em terra.

O aeromodelismo, ainda apresenta algumas subdivisões, mas essas, especificadas acima, são das mais importantes, e, como vemos, não são poucas e nem são tão simples, como pode parecer ao observador menos avisado.

A·EROMODELISMO
COMPLETO SORTIMENTO DE MODELOS E ACESSÓRIOS
Av. Alte. Barroso, 2 - 2.º - s/ 203 (Tab. Baiana) — Rio

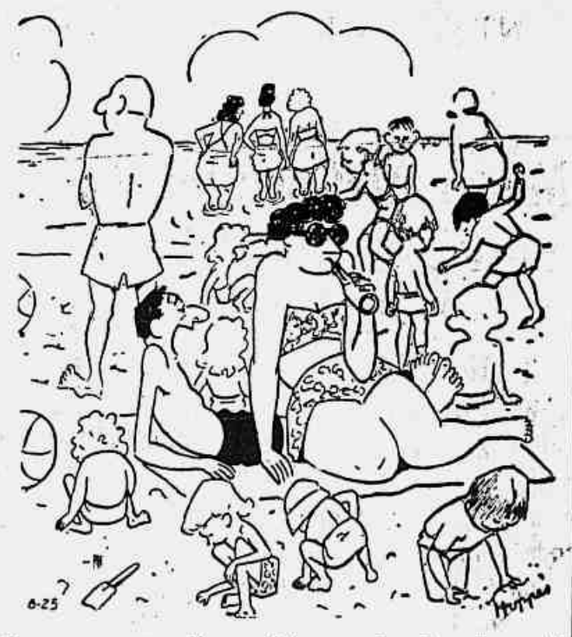

Vamos passar um dêsses próximos week-ends, calmamente em casa?!

ninguem precisa estar
"montado no dinheiro"
para possuir uma
Cozinha Americana

CONJUNTOS COMPLETOS OU PEÇAS AVULSAS

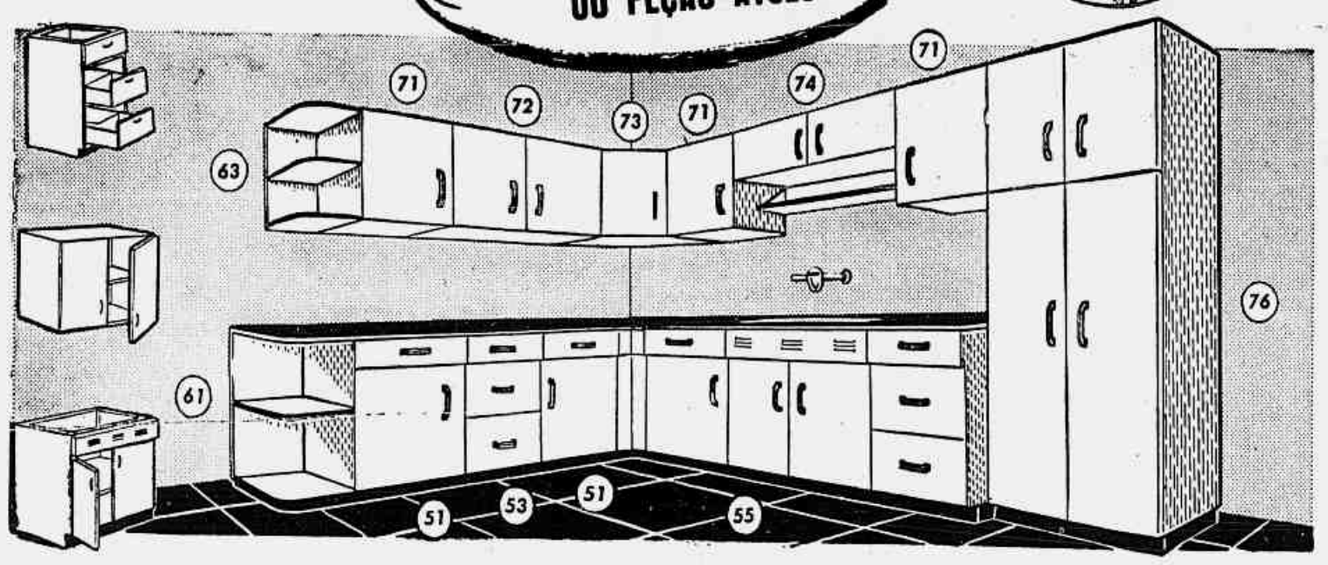

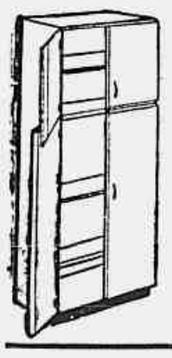

63 - Cantoneira sup. 55x55x31 Cr$ 450,
71 - Armário, uma porta e uma prateleira, 55x40x33 Cr$ 850,
72 - Armário c/duas portas e uma prateleira, 55x80x33 Cr$ 1.100,
73 - Armário de canto, uma porta e 1 prateleira fixa, 55x61,50x61,50 ..... Cr$ 1.350,
74 - Armário para geladeira, 2 portas 30x80x33..... Cr$ 1.000,
(com porta capas de 15x80x10, mais)..... Cr$ 300,
61 - Cantoneira inf., 79x35x48 Cr$ 950,
51 - Gabinete c/ uma porta, uma gaveta e uma prateleira, 79x40x50 ..... Cr$ 1.800,
53 - Gabinete c/ gaveta, superior, e 2 gavetões inferiores, com divisões, 79x40x50..... Cr$ 2.000,
55 - Gabinete duplo p/ pia, c/ uma prateleira, conjugado c/1 gabinete de uma porta, uma gaveta e uma prateleira e c/ um gabinete de uma gaveta e dois gavetões inferiores, c/ divisões... Cr$ 4.000,
76 - Armário duplo para panelas, duas portas inferiores, duas portas superiores, uma prateleira superior, uma divisão, duas prateleiras inferiores, c/ 15 ganchos ..... Cr$ 3.500,

GRANDES FACILIDADES!
PEQUENA ENTRADA!

Ponto Frio

SENADOR DANTAS, 44 — URUGUAIANA, 134

DIRETOR
M. PAULO FILHO
Avenida Gomes Freire, 471

REDATOR-CHEFE
ANTONIO CALLADO

Correio da Manhã

5º Caderno — Rio de Janeiro, Domingo, 9 de Outubro de 1955

SUPERINTENDENTE
JOSÉ V. PORTINHO

N. 19.185 — ANO LV

GERENTE
ALINIO DE SALLES

ACONTECEU...

GUIMA

Chegam ecos, lá de fora. Lembrando a morte de Papagos e as melhoras de Eisenhower, a fuga de Perón para o Paraguai e os festejos pela passagem de mais um aniversário da República de Portugal. Chegam ecos, cá de perto. Trazendo o instantâneo da posse de Amandino na Secretaria de Agricultura (... muito bem, doutor Alim...) e a fala imparcial e equilibrada de José Guilherme, contando a sua viagem.

Enquanto ouço, mais próximo, bem ao pé do ouvido, o bandolim de Jacob, transmitindo os acordes de Ernesto Nazaré!...

Fico lembrando um mundão de gente, posta em sossêgo. Nos filas, em direção à cabine — indevassável, de nome e de efeito. Homens e mulheres, ricos e pobres, altos e baixos, brancos e pretos e mulatos, todos igualados após o risco em cruz!... Tudo bem e certo, de acôrdo com o figurino, na tarde calma e feliz que o sôpro atrasado dos golpistas não chegou a modificar...

E os violões de Dino e Meira fazendo dum-rum-dum-dum!... Numa beleza de baixos, minha gente!...

E encontro o mundão de gente de ôlho voltado para a bôca das urnas, sentindo a sua fala palpitante! Até esquecendo a presença ingrata do coronel Córtes, entre um "flash" e uma pôse de conferencista. Ou de dona Light, a suprimir bondes ou restringir telefones ou ameaçar menos luz e energia. Ou do cartaz no Maracanã, cantando a vitória do Vasco sôbre o Mengo!...

E o bandolim de Jacob dominando. Com o seu dim-dim-dim crescendo na tarde cinzenta!...

Então, alguém lembrou (... foi Você, dona Nôemia...): houve o dia de São Francisco de Assis.

Todos caíram de joelhos, em preces...

O' glorioso patriarca São Francisco,
Que no céu contemplai as infinitas
perfeições de Deus...

Em respeito àquele que recusou o berço de ouro. Para nascer num estábulo, em meio a um feixe de palha, à imagem e semelhança do Cristo. E que continuou pela vida em tom elevado, amando mais ao próximo!...

Juntam-se bandolim e violões. Na mesma fala: don-don-don-don...

Tudo pareceu em calma. Bem. Bem demais, talvez!... Porque o pelegão resolveu levantar a voz, ao jeito de sempre, criando confusão. Roendo as amarras e tentando estabelecer o ambiente de desconfiança!...

Tocar bandolim!... Quem me dera fazê-lo... Assim como o Jacob, é claro!...

Mas teria eu outros "boys" que me acompanhassem tão bem, ao violão?...

E os cartazes afixaram novos números, cantando a vitória dêste ou daquele...

Mas a Terra seguiu girando na mesma toada. Um sol vermelho ficou batendo em cheio nas praias. E a noite se manteve grande, no seu manto estrelado.

Jacob continuou com o seu bandolim mágico. E continuou êste canto de página, desabafo do que vai cá por dentro da gente...

CARTAZES

Um grande lançamento — o de Sementes de Violência, o discutido filme de Richard Brooks, retirado do Festival de Veneza *em conseqüência de um gesto infeliz da embaixadora Clare Booth Luce.* Sementes de Violência *já foi apresentado pela Metro-Goldwyn-Mayer à crítica carioca, e é, em tudo, uma obra admirável.*

Outras estréias que merecem certa atenção: Meu Ofício é Matar, *em que Frank Sinatra vive um psicopata;* Sombras que Vivem, *que traz de volta a intérprete (premiada) de* A Cruz de Minha Vida, *Shirley Booth; e, pela reconstituição histórica, sobretudo,* O Egípcio. *Já* Os Vencidos, *como a quase totalidade das "obras-primas" do "neo-realismo", inspira pouca confiança. E, para ridícula irritação dos inimigos do gênero, três* westerns *estarão no cartaz.*

Por falta de abacaxi, não será cumprido o "oito-por-um". O único disponível (Rio 40º) *foi interditado pelo chefe de Polícia.*

* * *

◆ *Sementes de Violência* (The Blackboard Jungle), que tem provocado discussões em tôda a parte — como a novela de Evan Hunter de que o diretor-cenarista Richard Brooks o extraiu — é um filme extraordinário, sob qualquer ponto de vista. Quase tão violento quanto *O Selvagem* (The Wild One), penetrante estudo, em outro ambiente, de um grupo de rapazes a um passo da delinqüência, apresenta a rebeldia, a insolência e, em alguns casos, os impulsos criminosos de estudantes do curso secundário. É uma obra tensa e vigorosa, imparcial e lúcida na sua crítica, às vêzes contundente, que vale como uma verdadeira lição de democracia dada ao mundo pelo cinema americano. É o melhor filme de Brooks, o filme que dá maturidade a êste diretor que, nos últimos tempos (com *O Milagre do Quadro, A Última Vez que Vi Paris, Dá-me Tua Mão*), não vinha cumprindo as promessas feitas em seus primeiros ensaios (*Terra em Fogo, A Hora da Vingança*). É, ainda, admiràvelmente interpretado por Glenn Ford (o professor que entra em choque com a selvageria de seus alunos), Anne Francis (a mulher grávida do herói, que os estudantes perseguem com cartas e telefonemas anônimos), Louis Calhern (um velho desiludido professor), Margaret Hayes (a professôra que um dos rapazes tenta vic-lentar), Emile Meyer (o inspetor da North Manual High School) e, entre os estudantes, o negro Sidney Poitier (que brilhou em *O Ódio é Cego* e repete aquela excelente *performance*); Dan Terranova, o portorriquenho Rafael Campos e, esplêndido, Vic Morrow, o chefe da *gang*, às vêzes lembrando o Marlon Brando de *O Selvagem*. (MGM).

◆ *O Egípcio* (The Egyptian) deriva do *best-seller* de Mika Waltari, adaptado por Philip Dunne (que se fêz diretor com *O Gênio da Ribalta*) e Casey Robinson, e dirigido pelo veterano Michael Curtiz. Em CinemaScope & De Luxe, narra uma labiríntica história, tendo como protagonista Sinuhe, o Egípcio (Edmund Purdom, elevado subitamente ao estrelato, em virtude do "desaparecimento" de Marlon Brando, no início da filmagem). São muitos os personagens que transitam pelo enrêdo: Victor Mature (Horemheb, um soldado), Gene Tierney (a irmã do Faraó), Michael Wilding (o Faraó Akhnaton), Bella Darvi (a cortesã Nafer), Jean Simmons (a escrava que cura Sinuhe), Peter Ustinov (Kaptah, um vilão) e muitos outros, vividos por atores conhecidos, como John Carradine, Carl Benton Reid, Ian MacDonald, Mike Magurki, Henry Daniell, Tommy Rettig, Judith Evelyn. O romance de Mika Waltari é um dos grandes *best-sellers* dos Estados Unidos e vale pelo exaustivo levantamento de dados sôbre o Egito do século XIV A. C. O filme, que custou a bagatela de 5 milhões, deve valer, também, pela reconstituição histórica, que só Hollywood é capaz de fazer com tanto cuidado. Mas o elenco é expressivo, e Curtiz, embora não esteja atravessando uma fase muito feliz, raramente faz um filme medíocre. (20th Century-Fox).

◆ *Sombras que Vivem* (About Mr.. Leslie) é o segundo filme de Shirley Booth, dirigido, como o que deu um Oscar à boa atriz (*A Cruz de Minha Vida*: Come Back, Little Sheba), por Daniel Mann. Miss Booth, que estreou ao lado de Burt Lancaster, tem, agora, por companheiro, outro excelente ator, Robert Ryan. O *script* (de Ketti Frings e Hal Kanter), baseado numa novela de Vina Delmar, se desdobra em dois planos dramáticos: no presente, quando entram em cena Alex Nicol (ótimo em *Dinastia do Terror*, mas já relegado a coadjuvante), a novata Marjie Millar, James Bell e Virginia Brissac; e no passado, em *flashback*, quando Mrs. Leslie conheceu Mr. Leslie (Ryan), homem casado, ao lado do qual viveu algumas semanas inesquecíveis. Como *A Cruz de Minha Vida*, o novo filme de Shirley Booth é uma produção de Hal B. Wallis. (Paramount).

◆ *Meu Ofício é Matar* (Suddenly) apresenta Frank Sinatra — que, após *A Um Passo da Eternidade*, tem de ser incluído entre os bons atores em atividade — no papel de um psicopata que os agentes de uma nação comunista persuadem a matar o presidente dos Estados Unidos. Na opinião da crítica estrangeira, é um *thriller* interessante, embora despretenciosamente produzido, e, segundo Time, realizado em estilo "newsreelistic". Sinatra é coadjuvado por Sterling Hayden (bom), James Gleason (às vêzes ótimo), Nancy Gates e Kim Charney. Richard Sale, que também dirige, confiou esta tarefa a Lewis Allen, limitando-se a escrever o roteiro. Uma nota curiosa: o 2.º assistente de direção é Erich Von Stroheim Jr. (Robert Bassler-United Artists).

◆ *Valentia de Gigante* (Drive a Crooked Road) é outro *thriller* modesto, também aparentemente curioso — e, pelo menos, eficientemente realizado — com Mickey Rooney (elogiado pelos críticos americanos) no papel de um mecânico apaixonado por carros de corrida e pela bonita Dianne Foster. Esta, uma das novatas mais promissoras de Hollywood (vista, não faz muito, em *Três Horas para Matar*), induz o herói a participar de um assalto de banco planejado por seu amante (Kevin McCarthy) e um companheiro (Jack Kelly). Richard Quine, o diretor, talvez tenha começado neste filme o progresso que mostrou em *A Morte Espera no 322* (Pushover), que realizou a seguir e que já foi

Continua na 9.ª página

ANNE FRANCIS, GLENN FORD
SEMENTES DE VIOLÊNCIA

FRASES DA SEMANA...

O poeta e escritor Augusto Frederico Schmidt, numa crônica em que recorda alguns momentos de sua infância: "Mas tornei-me hoje tão mesquinho, tão diferente do que fui, que não admiro mais, nem procuro observar os que saltam de bonde a tôda velocidade."

José Franco, vulgo "Zé Reque", de Belo Horizonte, ao ser prêso na igreja de Lourdes, onde entrara a cavalo: "Vim procurar São José para fazer meu cavalo voar..."

O empresário Carlos Machado, a respeito dos "shows" que tem montado nas boites que dirige: "O meu alvo é sempre um alto grau de arte e beleza num desejo constante de superação que vem sendo a maior e mais nobre característica de minha vida."

O cineasta Jean Renoir, atualmente dirigindo em Londres, ao lhe ser perguntado porque não fazia um filme sôbre a vida de seu pai, o famoso pintor impressionista: "A única coisa interessante da vida dêle foram seus quadros."

Carlos Drumond de Andrade, sôbre as eleições: "Vamos agora sofrer um pouco diante do rádio com resultados que nem sempre refletirão nossa esperança na lucidez do próximo. Quanto ao colunista, homem de esperança limitada e curtido na arte de perder eleição, todo resultado é bom, desde que se possa criticá-lo."

James Dean, ator de Hollywood, recentemente falecido num desastre com seu automóvel de corridas (contra as quais o estúdio já se havia manifestado): "Quando um homem vai para casa, à noite, o estúdio não pode acompanhá-lo e ditar o que pode ou não fazer."

A vereadora Sandra Cavalcanti: "As mulheres têm uma dose de maior idealismo para votar nas eleições, pois nunca visam vantagens imediatas..."

David Nasser, torcedor do Botafogo: "Ser botafoguense é pior do que ser mãe solteira."

Walter de Souza Martins, de Belo Horizonte, agredindo o fotógrafo que batia fotografias de seu casamento, quebrando sua máquina, e "flash", desfechando pescoções, pontapés contra os convidados e o pároco de Santa Rita: "Tenho alergia a retratos!"

O professor Ricardo Morais Lima, de 80 anos, poliglota, sem pensão ou aposentadoria, atualmente na miséria, em seu tempo homem muito conhecido e elegante: "Gosto de conversar com estudantes para aferir a sabedoria dos professôres..."

Francisco (Chico) Wright, conhecido cozinheiro amador, atualmente com um programa de culinária na televisão: "Culinária é requinte e detalhe. Exige esmêro, e quem não tem paciência pode desistir e ir comer em restaurante."

FIGURAS E FATOS

MANEKEN PIS

De Bruxelas vem o telegrama que nos anuncia outro ataque ao tradicional "Maneken Pis", que estêve mais uma vez a ponto de ser raptado. A tentativa, como as levadas a cabo anteriormente, fracassou, embora o simpático "Maneken" saísse com algumas avarias em seu pedestal e outras zonas mais características... O nosso "Manequinho" do Mourisco, felizmente, até hoje não foi vítima de nenhum dêsses malfeitores, permanecendo de uma regularidade impressionante no seu trabalho de irrigação. O máximo que tem lhe acontecido são alguns travestis pitorescos, em época de carnaval...

O ETERNO FEMININO

A mulher, à medida que o tempo avança mais e mais, vai se igualando ao homem, exercendo grande número de funções públicas e ocupando postos em que os marmanjos desfrutavam até bem pouco de absoluta exclusividade. Infiltraram-se na magistratura e na política, na medicina e engenharia, botando sua banca nos mais variados setores da atividade nacional. Ainda agora, uma filha de Eva surgiu como presidente de certa mesa eleitoral de Copacabana, tendo sob suas ordens meia dúzia de barbados meio constrangidos. Iniciada a votação, contudo, os Adões sentiram que sua revanche se aproximava na pessoa de um ratinho passeador, que de cá para lá e de lá para cá fazia um *footing* de arrepiar os cabelos da presidente...

A certa altura, temerosa da intimidade que o bichinho começava a tomar, a presidente subiu em sua cadeira e botou a bôca no mundo, mandando às favas orgulho, dignidade e civismo. Restabelecida a ordem, prosseguiu a votação com um fiscal designado para sentinela do buraco existente na parede, vassoura na mão, pronto a defender o curso normal do pleito que principiava a ser ameaçado pelo roedor golpista. Só assim a presidente se viu mais tranqüila...

O REI DOS AVARENTOS

Vem de morrer na Sicília e atendia pelo nome de Salvatore Aguglia. À medida que envelhecia, foi se aperfeiçoando na arte de entesourar seus dinheiros, diminuindo os gastos ao mínimo imprescindível à sua alimentação, últimamente, entretanto, dera de não respeitar até êste coeficiente mínimo, entregando-se a demorados jejuns. Como não possuísse vocação para Silki, o Salvatore acabou mesmo batendo as botas, sendo encontrado morto, de fome, esta semana, no casebre sórdido que habitava. Entre seus trapos as autoridades encontraram uma pequenina fortuna — oitenta milhões de liras!

FALTA ÁGUA

Os bebedores do mundo inteiro correm sério perigo. Secaram na Escócia os pequeninos rios Speyside, de onde provém a biotita, o escônio, a lepisodita, o piroxênio, o auribólio e outras substâncias de nome empolado que são indispensáveis à fabricação do não menos indispensável refresco escocês. Está assim ameaçada a safra de que dependem os cardíacos e os que não dependem de pretexto, criando com esta inesperada sêca um problema de relevância maior que o próprio *forfait* do precioso líquido em Ribeirão das Lages. Já era um azar imenso a ausência da água em nossas torneiras. Que a referida agora vá faltar na Escócia, francamente é demais!

VARIG

TÊM A SATISFAÇÃO DE ANUNCIAR O
INTERCÂMBIO DE PASSAGENS
COM
Moore McCormack Lines
ENTRE O BRASIL E OS ESTADOS UNIDOS,
INCLUSIVE O RIO DA PRATA.

O intercâmbio "Aero-mar" permite aos passageiros utilizarem o avião e navio nas suas viagens, gozando do desconto regulamentar das passagens de ida e volta. Facilita também as combinações de viagens triangulares Brasil-Estados Unidos-Europa-Brasil, ou vice-versa. Maiores informações nos escritórios de ambas as companhias ou nas principais Agências de Turismo.

(50343)

A INGLATERRA VISTA POR UM AMIGO

M. Paulo Filho

No seu mais recente livro — *Inglaterra. Notas breves e considerações à margem* — o sr. Castilhos Goycochéa dá notícia desenvolvida de sua última visita a êsse país — 1951 a 1954 — à parte as viagens que de la fêz para conhecer outros povos e outras civilizações da Europa. Dizendo Inglaterra, diz o conjunto das Ilhas Britânicas, tratando da Escócia, da Irlanda do Norte e do Gales, sem esquecer o Eire, "politicamente independente, mas inglês na realidade". De tudo — grandes cidades ou pequenos burgos, pessoas ou paisagens, serviços ou episódios pitorescos, perfis e recortes psicológicos — o escritor acadêmico teve as melhores impressões, assinalando que só assim pôde recolher o seu testemunho da honestidade da gente e da terra que já dirigiram os destinos do mundo. Nação rica e opulenta, de trabalho e produção, de severidade e disciplina, de *humour* e galanteria, mas, principalmente, nação criadora de bons costumes e de liberdade e justiça irrepreensíveis. O professor Eugênio Gudin, tão afeiçoado à sociedade britânica, tinha observações variáveis: via no inglês, isolado nas suas ilhas de montanhas rígidas e penedos ásperos, como que a imagem viva da misantropia da própria raça.

Ramalho Ortigão, que também visitara a Inglaterra em 1886, deixou-nos, na sua famosa *Carta a John Bull*, um depoimento, transformado em volume, que é valioso e ainda atual de alguns aspectos da vida e da civilização inglêsas. Ao velho *John*, já conhecia desde criança, quando o respeitava e admirava pela maneira fleugmática e esperta como êle adquiria a preços vis todo o vinho da região do Douro, para depois revendê-lo caro, aqui, além e acolá, sob a designação específica de *London legitimo, London especial* e *London superfino*, mesmo só o pagando depois que o colocava nos mercados internacionais. O valente panfletário e crítico das *Farpas*, o paisagista de *A Holanda*, dirigindo-se a *John* num esfôrço heróico de prova que nem em tudo êle era superior ao português — o caso da religião e devoção, por exemplo — subscreve-se "teu amigo, aliado e freguês, constantemente explorado e sempre agradecido — *R. O.*".

Entre o testemunho de Ramalho, há quase 70 anos, e o do sr. Castilhos Goycochéa, que é de agora, a diferença é enorme. Ramalho ironizou e satirizou. O sr. Goycochéa louvou e exaltou. Mas existem pontos coincidentes. Ramalho anotou: "Ao saltar pela primeira vez de um vagão numa *gare* em Londres, a primeira grande e nobre impressão de um estrangeiro é essa. Quem é que manda aqui? Ninguém!" E mais adiante: "O público dirige-se e fiscaliza-se à si mesmos..." "O público inglês não admite que nenhum funcionário o desconsidere até o ponto de lhe falar. Quem fala é ùnicamente o público, se quer. O funcionário limita-se a responder". Ninguém o obrigou a dizer. Também ninguém o proibiu que dissesse. Ramalho ia repetindo, à proporção que reparava: *All right!* Goycochéa explica-se: "Além da sensação de liberdade que se experimenta na Inglaterra, em qualquer circunstância e em qualquer parte e a cada hora, o que mais impressiona ali é a certeza de que se está seguro, mesmo viajando pelo ar, mesmo a bordo de um barco que sulque as águas terríveis que cercam as Ilhas Britânicas — o Mar do Norte, o Canal Inglês, o mar da Irlanda — cujo *record* em naufrágios nenhum outro mar ou canal disputaria. O inglês, não obstante ser o mais orgulhoso dos homens, é aquêle em cuja companhia a gente se sente mais apreciada, mais considerada, mais respeitada. Despreza a todos que não tiverem a honra de nascer inglêses, mas oculta galantemente êsse desprêzo".

O autor de *A margem da Filosofia das Ciências* contesta que o *lord*, o gentleman, o *butler* e o respeito fetichista pela *privacy*, esta a vida privada de cada qual, estejam extintos na Inglaterra. Argumenta com espírito. O *lord* e o *butler*, isto é, o senhor e o criado grave, êste algo de secretário privado, duas entidades que eram instituições tradicionais, tanto que não se compreendia um *lord* sem o seu *butler*, se não acabaram, estão se acabando. As crises sucessivas e as revoluções econômicas vão, aos poucos, dando cabo dêles. O surto do trabalhismo britânico, impelido por duas grandes guerras que empobreceram a humanidade, tomou-os à sua conta. O sr. Goycochéa acrescenta: "No que diz, porém, com o *gentleman* e com a *privacy*, creio que não é para ter como ameaçados de extinção, ao menos por enquanto, visto que um e outra são produtos da educação, do respeito pelo próximo e por si mesmo, do que resultantes de situação econômica".

Um oficial superior do Exército de um país — o sr. Goycochéa não diz que país é êsse, mas sublinha que é um país seu conhecido, que tem muitos soldados, sobretudo muitíssimos generais e bastantes marechais, embora com pouco espírito militar e nenhuma vocação guerreira — oficial superior em visita de rotina ao Exército inglês, lhe confidenciara que tivera decepção quando notara a pequena quantidade da tropa inglêsa, "mal adestrada e pouco armada".

— Os inglêses nunca valeram grande coisa em terra, sentenciou. No mar, sim...

O sr. Goycochéa logo embargou, lembrando que com tal opinião "não concordariam os generais de Luiz XIV e de Napoleão!, de Guilherme II e de Hitler, sem mencionar os de Mussolini". Aconselhou o interlocutor a ler as biografias de Malborough, Wellington, French, Haig, sobretudo a de Montgomery. Não mencionou a cara com que ficou o outro. Não devia, entretanto, ser das mais satisfeitas. Outros capítulos descrevem a Inglaterra e os inglêses com uma simpatia expressiva.

Parece que o escritor exagera um pouco o valor de Churchill, a quem atribui todo o prestígio mundial que ainda hoje desfruta a Grã-Bretanha. Êsse prestígio, abalado principalmente pela Rússia, o velho estadista comprometeu quando associado a Roosevelt, impediu que Hitler, já em Leningrado e Stalingrado na última grande guerra, liquidasse a Rússia e o comunismo. O nazismo voltaria de Moscou como voltou o bonapartismo: em declínio e apoiado em muletas. Então, as democracias ocidentais, por sua vez, liquidariam o monstro ameaçador já aí reduzido à impotência. As conseqüências foram as piores possíveis, com os inglêses e os norte-americanos a fazerem hoje os maiores sacrifícios para conterem o imperialismo soviético.

No Museu da Ciência, em South Kensington, a parte destinada à conservação e exibição de aviões "qualquer coisa de magnífico", vê-se quase tudo, desde o primeiro aparelho construído pelos irmãos Wright, em 1903; o que primeiramente atravessou o Atlântico, em 1919; os *Spitfire* da batalha de Londres, etc. De Santos Dumont, nada. Só não está de todo ausente, porque o seu nome figura no *menu* de um almôço em Paris, na época do *Demoiselle*... Pois no Museu semelhante, que existe, ou existia em Munich, lá está, na galeria dos grandes pioneiros da Aviação, pela ordem cronológica, não só o retrato com as indicações biográficas do inventor patrício.

O livro do sr. Castilhos Goycohéa é um livro que se lê com agrado, porque instrui. Nêle, o que mais se recomenda é a seriedade com que o autor o planejou, preocupado em se documentar. E com a vantagem não comum: foi escrito despretenciosamente para nos dizer coisas interessantes e curiosas.

A MODA DOS PAPÉIS PINTADOS

Coleções de toilettes para as paredes — Painéis abstratos substituem as representações formais de 1597 — Um criador, uma estação, uma idade — O dormitório do solteirão rabujento e o quarto do bebê corado e risonho

Quando alguém fala em moda, imediatamente pensamos em mulheres, vestidos, chapéus, uma porção de coisas belas e elegantes. Moça bonita, tratada, desejosa de aparecer e fazer sucesso tem de forçosamente andar na moda. Cada estação tem a sua moda, os seus costureiros do momento — o que equivale a dizer que também a natureza colabora com as filhas de Eva. Mas acontece que a moda não se limita a satisfazer a vaidade feminina. Serve também para acentuar o confôrto das casas, criar maravilhas capazes de repousar o olhar de homens e mulheres indistintamente. Moderna e decorativa, muitas vezes utilizada como instrumento educacional destinado a orientar e incentivar a imaginação infantil, lembra, no entanto, os despretenciosos costumes do passado.

Como acontece com as mulheres e suas *toilettes*, também as paredes das residências contemporâneas têm os seus revestimentos, lançados de acôrdo com a estação do momento e a fantasia dos profissionais criadores. Assim, existe hoje a moda dos papéis pintados. Na Bélgica, na Holanda, na Inglaterra, Suiça e na Alemanha é muito comum se trocar a "roupa" das paredes todos os anos. Encarregando-se dessa tarefa, verdadeiros "costureiros" apresentam suas coleções, que correm o mundo levando a assinatura de Follot, Paul Dumas, Paul Gruin, Hans e etc.

Continua, dêsse modo, a tradição que remonta a 1597. Numerosos lançamentos distinguem, no entanto, o salão formal de antigamente dos ambientes modernos. As florinhas, os pássaros, as líricas paisagens bucólicas, as cenas mitológicas, as indispensáveis nuvens transportando anjinhos gorduchos abandonaram de vez as paredes das casas. Para substituir as velharias existem verdadeiros painéis abstratos, repletos de côres e motivos curiosos.

A nova moda das paredes exige oposições, contrastes até mesmo violentos de uma peça para outra. Pode-se realizar, por exemplo, uma grande sala, graças a papéis diversos, uma espécie de canto-biblioteca, canto-sala de jantar ou canto-escritório. São geralmente empregados riscos verticais de um lado, e horizontais do outro. O papel impresso já não é colocado em tôda a extensão da parede — surge como painel, sôbre fundo liso, e limitado por frisos dourados. Por sua vez os papéis lisos são colocados nas superfícies decoradas.

Harmonizam-se perfeitamente os elementos dêste canto de sala. E isso porque um discreto papel pintado, de Follot, cobre as paredes, faz realçar os móveis de madeira preta envernizada, neutraliza os motivos vistosos do tecido da poltrona e, transformado em moldura sugestiva, valoriza o painel decorativo, de Fumeron, intitulado "Le Printemps"

Os motivos florais, as representações que lembram complicados hieroglifos ou o desordenado movimento das ondas do mar andam em voga. Para os quartos de dormir predominam as paredes inteiramente revestidas de papel extremamente espesso, que abrange o telo e torna mais íntima a atmosfera da peça. Na maioria dos casos, no entanto, o papel não vai mais do plinto até o teto. Em via de regra é conservada à margem de 30 a 50 cms. sem papel.

Compreendendo a importância de um ambiente estético, engenhosamente arranjado para atuar de maneira decisiva no desenvolvimento infantil, a decoração moderna fixou nas paredes dos quartos de criança motivos extraídos das fábulas de La Fontaine, e também as figurinhas de Walt Disney e as famosas personagens de Andersen e Perrault. No Brasil, ao lado de Peter Pan e dos sete anões de Branca de Neve, temos ainda Dona Benta, Tia Anastácia, a boneca Emília, Pedrinho, Narizinho, o Marquês de Rabicó e todos os demais moradores do Sítio do Picapau Amarelo. Para os meninos maiorez, já estudantes, os chamados "costureiros das paredes" criaram temas inspirados na história sagrada, na geografia ou na história do país em questão.

Tôdas essas notícias servem para mostrar que a moda das paredes, como acontece com a das mulheres, não tem sòmente criadores e estações renovadoras de coleções. Tem também a sua idade. Da mesma maneira que o vestido claro e dançante do brotinho não se harmoniza com a elegância sóbria da esbelta balsaquiana, também as paredes que aprisionam uma existência de solteirão rabujento em nada se aproximam das que limitam o quarto claro do bebê corado e risonho.

ARTE VIVA

Do tradicional ao moderno — Quando existe um lugar para tôdas as coisas — A expressão estética nas formas exigidas pelo confôrto

Desenvolvendo-se com rapidez prodigiosa, nestes últimos anos a decoração adquiriu prestígio e uma legião de admiradores fervorosos. A coisa parece ter se processado num abrir e fechar de olhos. E o que antes era apenas prazer de meia dúzia passou a ser mania, doença da multidão. O resultado é que hoje em dia quem deseja andar na moda e demonstrar bom gôsto, tem de aparecer em crônica social, ir flanar em Paris uma vez por ano, receber de quando em quando o "casal dez mais", dirigir carro enropeu, namorar artista de cinema, organizar champanhotas em bonitos jardins suspensos, uma das sete maravilhas de Burle Max. E ainda há mais: tem de conhecer plantas, tecidos, tipos de madeira, falar em angulação, iluminação, uma porção de coisas complicadas. O sucesso da decoração chegou a tal ponto que pouca diferença existe agora entre o romântico fan da Lolô Pectoris, o torcedor feroz do Flamengo e o elegante interessado em lâmpadas, bancos e tapetes.

Sim, a decoração firmou-se realmente com rapidez prodigiosa. E o segrêdo dêsse sucesso rápido prende-se ao seu caráter de arte viva, dinâmica, movimentada. O público que julga e aplaude os novos lançamentos age, em conjunto, da mesma maneira que o comprador solitário. É muito comum um indivíduo entrar numa loja, adquirir um móvel, um acessório, um objeto de cerâmica, examinar a compra e nela encontrar uma alma. Homem e utensílio se identificam, têm fôrça, têm vida. E têm também uma idade. Os móveis nascem, envelhecem e passam como os seus proprietários. Milhares de quilômetros separam a esguia e sofisticada criação contemporânea dos pesados estilos do passado. Essa propriedade de crescer, passar, desenvolver-se é que empresta vida e prestígio aos movimentos decorativos.

A julgar pelas realizações dos especialistas na questão, o móvel de hoje é sóbrio, de dimensões razoáveis, linhas retas e simples. E encontra sua expressão estética nas formas exigidas pelo confôrto. Naturalmente, apesar das exigências modernas os estilos tradicionais são bastante procurados.

Em geral, os interessados no mobiliário clássico residem em casas espaçosas. É que os arranjos formais exigem um lugar para cada objeto, o que vem dificultar as ornamentações reservadas a pequenas áreas. Mas se os conjuntos complicados, os painéis esculpidos, os pés torneados, os pesados reposteiros, as cariatides talhadas na madeira há muito tempo foram abandonados, continua firme na preferência do público comodista o austero e confortável móvel clássico. Sim, a antiga poltrona macia dos salões rococó permanece ainda em forma, pronta para aliviar as canseiras do homem moderno. Mas como o tempo passou, as canseiras se multiplicaram, exigiram remédio rápido, eficaz, tomado em larga escala, surgiram peças mais simples, de linhas adelgaçadas, inteiramente desembaraçadas de tôdas as complicações herdadas dos estilos precedentes. Na ordem do dia está a distinção de um mobiliário. E a distinção do mobiliário reside no material de que é feito. Já o folheado, por sua vez, adquiriu finalmente a simplicidade desejada.

Leves e práticos, os móveis modernos dispensam as disposições rígidas e, harmonizando-se com o espírito da época, consentem democràticamente em ceder a vez ao vizinho. Visando a resolução do problema do espaço, temos os móveis desmontáveis, muito funcionais, como as famosas mesinhas coloridas em metal, fáceis de transportar e de empilhar quando não estão em uso

Afirmamos ser ainda bastante procurado o móvel tradicional, apesar das exigências da vida moderna. Mas em que consiste, realmente essas exigências? Numa série de fatôres que levaram os profissionais decoradores a escolher novas formas. Entre êsses fatôres encontram-se a dimensão dos apartamentos atuais, o número de utilizações existentes num móvel, a adaptação à mecanização e à eletrificação destinada à conservação, à limpeza.

E tudo isso porque estamos no século XX, época do átomo e da falta de espaço, que de tão falada, repizada, reclamada já caiu de moda, deixou de ser novidade. Um apartamento sem espaço hoje em dia passou a ser pleonasmo. E como a decoração é uma arte viva, dinâmica, movimentada, procura resolver da melhor maneira possível êsse problema difícil. Ao contrário dos estilos antigos, onde existe um lugar para cada coisa (e cada coisa deve estar precisamente em seu respectivo lugar), os móveis dos ambientes modernos dispensam as arrumações rígidas. Harmonizando-se com o espírito da época, consentem democràticamente em ceder o lugar ao vizinho. Há colaboração e beleza nêsse sistema de trocas. Os elementos estéticos de determinada peça repousam diretamente num móvel próximo, sem prejuízo para um terceiro. Muito pelo contrário, a composição dos ambientes modernos ganha não só em plasticidade, como ainda vai de encontro à solução do famoso problema do espaço. Assim, temos numerosas salas de jantar (o living-roon ainda não triunfou totalmente) do gênero extensível, povoadas de mesas que se alongam, de cadeiras de tamanho reduzido, de móveis que se encaixam uns aos outros, além de uma quantidade enorme dos chamados de dupla-finalidade: mesa-consôlo, sofá-bar, etc. Avançando da sala para o quarto de dormir dos apartamentos modernos, encontramos as mesmas peças práticas: sofá-cama, armário embutido, penteadeira-secretária. Cada invenção que surge parece ser mais engenhosa que a anterior. E as donas de casa afirmam agora que, mesmo quando há crise e queda do ministério doméstico, tudo caminha pacificamente, apesar da deposição da cozinheira. Nas cozinhas de hoje, o plástico ou a madeira plasticizada fornecem a matéria prima. Procura-se também adaptar uma peça a outra, e dobrar tudo o que não se pode dissimular ou embutir.

Nessa propriedade que tem os móveis de se deslocar, economizar espaço e ceder a vez ao vizinho reside a principal diferença entre os modernos arranjos práticos e as ornamentações em estilo, onde cada peça necessita lugar fixo, permanente.

Mas o prestígio da decoração moderna não se prende apenas ao fato de evoluir e atender às necessidades do momento. Prende-se também à sobriedade e delicadeza das suas criações. Já que afirmamos ser ainda raro o living-room, voltamos ao assunto para informar que quando êle existe apresenta uma elegância original. Os "cosys" já não se encontram colocados nos cantos. E as poltronas de hoje resolveram provar que se braço fosse vantagem Vênus de Milo não teria alcançado fama universal. Bonitas cadeiras sem braço oferecem confôrto quase inacreditável numa simples concha de matéria plástica equilibrada em hastes de metal. Saindo das paredes, girando em todos os sentidos, desenhando jogos de sombras, jorrando luz, lâmpadas de braços maleáveis mostram um dos milagres do século. Outra façanha, essa realizada exclusivamente pela decoração moderna, consiste num milagre colorido, na construção de uma exuberante arquitetura em côres. Todos os tons são permitidos desde que sejam vivos e que emprestem valor, realce, personalidade a um ambiente. Ambiente que, em via de regra, constitue o maior defensor entre todos os fervorosos partidários dessa arte movimentada e viva.

Enquanto nos ambientes modernos os chamados móveis de dupla-finalidade se encaixam uns aos outros para simplificar o arranjo e economizar espaço, nos salões mobiliados em estilo tôdas as peças necessitam lugar permanente e rígido. Elegantes ornamentações formais, como a que hoje apresentamos, são ainda as preferidas pelos moradores de residências espaçosas

INDÚSTRIA DE MÓVEIS
JOSÉ SOARES LTDA.
FUNDADA EM 1925
EX-FORNECEDORES DA
1ª "CASA MAPPIN"

MÓVEIS DE FINO ACABAMENTO
Orçamentos sem compromisso
RUA SENADOR POMPEU, 40-42 - TEL. 43-3721
RIO DE JANEIRO

Surdez

CENTRO AUDITIVO
TELEX S.A.
Uma organização altamente especializada que coloca à sua disposição.:
- Técnicos com larga experiência
- Testes completos de audição
- Modernos aparelhos auditivos de eficácia comprovada.

Av. Rio Branco, 138 - 13º
Tel. 22-6662
Filial: Av. N.S. Copacabana, 540 S/507
Tel. 57-3693
Atendemos a domicílio

QUEIRA ME ENVIAR O FOLHETO ILUSTRADO "FATOS SOBRE A SURDEZ"
NOME.....
ENDEREÇO.....
CIDADE.....
ESTADO.....

Eficiência
É O NOSSO NEGÓCIO

Móveis funcionais aumentam a eficiência do serviço. Por isso a moderna orientação de Hugo Molinari & Cia. Ltda. preferiu os Móveis Brafor na instalação de seus escritórios.

ALGUMAS DAS ORGANIZAÇÕES EQUIPADAS COM OS MÓVEIS DE ESCRITÓRIO BRAFOR:

Confederação Nac. das Indústrias
Conselho Superior das Caixas Econômicas Federais
Construtora Barcellos S. A.
Embaixada da Indonésia
Fokker Ind. Aeronáutica
Hugo Molinari & Cia. Ltda.
Imobiliária Santa Bárbara
Dr. J. Bonifácio Diniz de Andrade
Moinho Santa Helena S.A.
Predial São Jorge
S. Batalha Miranda & Cia. Ltda.
Sindicato das Ind. de Panificação e Confeitarias do Rio de Janeiro
Socex Importação e Exportação
Standard Propaganda S. A.
Vallsêre S. A.

Ao produzir móveis de alta classe para escritórios, Brafor contribui para a organização racional do trabalho. Decorativos, práticos, funcionais, os Móveis Brafor criam um ambiente agradável, incentivando o melhor aproveitamento de tôdas as horas de cada dia de trabalho. Equipe racionalmente seu escritório com os Móveis Brafor, um investimento, que reverte em lucro. Fabricando móveis funcionais, Brafor vende eficiência!

BRAFOR
BRASILEIRA FORNECEDORA ESCOLAR S.A.
RIO DE JANEIRO: Rua México, 21-A - Fones: 22-0180 e 32-7173
SÃO PAULO: Rua Sete de Abril, 125 - Fone: 34-6665
PÔRTO ALEGRE: Av. Senador Salgado Filho, 119

FABRICANTES DE MÓVEIS PARA ESCRITÓRIO, POLTRONAS PARA CINEMA E CARTEIRAS ESCOLARES, DESDE 1912

A HORA DA DESPEDIDA

Preparam-se agora as mulheres para aproveitar os últimos dias de sol morno e tardes friorentas que assinalam a despedida do inverno brasileiro. Há sempre num guarda-roupa elegante um "tailleur" ou um bonito vestido reservado para êsse período de transição, para essa hora da despedida. Nitidamente meia estação é a sugestão em lã cinza, apresentada por Jacques Decaux. O modêlo tem gola esporte, mangas japonêsas três quartos, saia justa e, como únicos enfeites, duas abas debruadas de branco e prêsas por botões igualmente brancos. Pregas obliquas e o corte no mesmo sentido acentuam a elegância da criação Decaux

O SOL É BENFAZEJO À CONDIÇÃO DE NÃO ABUSAR

Claire ROLLIN

Os banhos de sol constituem um medicamento e como tal deve ser manejado com prudência. Apesar de sua ação embelezadora e tônica, os banhos de sol não são aconselháveis para certas pessoas, sujeitas às dores de cabeça, à influência do calor forte e pele por demais sensível.

A fim de neutralizar em parte a ação dos raios solares, existem produtos feitos de lanolina ou vaselina que filtram os raios solares, deixando passar os que pigmentam a epiderme e opondo uma barreira aos que provocam queimaduras.

Cada tipo de pele deve utilizar produtos adequados. Para amorenar, óleos solares, untuosos, emolientes, que tostam ligeiramente a pele sem a ação do sol.

Certos produtos não mancham, resistem à água do mar, tonificam a epiderme e impedem as queimaduras; alguns óleos são apresentados em vaporizadores o que facilita o emprêgo.

Damos aqui alguns êrros que não devem ser cometidos pelas apreciadoras dos banhos de sol: nunca friccionar a pele com alcool, nem passar pó de arroz perfumado antes de expôr o corpo ao sol. Certos perfumes ou colorantes têm, ao sol, uma reação que determina na epiderme manchas pigmentárias quase impossíveis de fazer desaparecer.

Evite o abuso de bebidas alcoólicas e da nicotina.

Exponha o corpo ao sol de maneira progressiva: 2 a 3 minutos o primeiro dia, ùnicamente as pernas e os braços, até alcançar 25 minutos para cada lado do corpo. Use chapéu de palha e óculos escuros. Devem êstes ser tirados, findo o banho de sol, e os olhos, então, ser conservados, pelo espaço de cinco minutos, completamente fechados a fim de evitar a formação de olheiras brancas.

VENHA BUSCAR A SUA
Frigidaire
NOVOS MODELOS 1956
GARANTIA DE 5 ANOS DA GENERAL MOTORS

AGORA POR APENAS
Cr$ 1.875,
mensais
Exposição e vendas nas 3 lojas, até às 10 horas da noite.
CONCESSIONÁRIOS AUTORIZADOS
Palácio da Música
TIJUCA Praça Saenz Peña, 35
ESTÁCIO Rua Haddock Lobo, 191
MEYER Rua Lucídio Lago, 98

RECEITAS PARA VOCÊ

Dia a dia, mais acelerado é o ritmo da nossa vida, fazendo de cada uma de nós uma criatura apressada, sempre de ólho no relógio... Eis porque, de modo geral, vamos instintivamente evitando tudo que demande tempo — começando com a leitura e acabando com a cozinha.

Inicie seu jantar com uma sopa à la minute e prossiga na mesma cadência à sobremesa.

* * *

SOPA À LA MINUTE...

...de batatas...

250 grs. de batatas.
1 colher (sopa) de cebola ralada.
1 colher (sopa) de manteiga.
1 litro de água.
3 gemas.

Frite a cebola na manteiga com um pouquinho de açúcar; junte as batatas descascadas e cortadas em rodelas finas; cubra com água, tempere com sal e deixe ferver. Passe no liquidificador, junte um pouco de leite até chegar à consistência desejada; deixe ferver mais um pouco, acrescente as gemas desmanchadas, leve novamente ao fogo, mas sem deixar ferver. Antes de servir, ponha em cada prato um pedacinho de manteiga.

...de pão:

100 grs. de fatias de pão dormido.
1 colher (sopa) de cebola ralada.
1 colher (sopa) de manteiga.
1 litro de água.
2 xícaras de leite.
4 gemas.
Queijo ralado e ovos cozidos.

Toste a cebola na manteiga, como na receita anterior, deixando ficar escura; junte as fatias de pão dormido, cubra com água e leve a ferver durante 20 minutos. Antes de servir incorpore as gemas desmanchadas no leite; em cada prato deite um pouco de queijo ralado e uma rodela de ovo cozido.

FATIAS GOSTOSAS

Fatias de pão de fôrma.
Fatias de queijo prato.
Fatias de presunto.
Sal, pimenta do reino.

Passe manteiga nas fatias de pão; numa coloque uma de queijo e na outra uma de presunto, uma pitada de sal e outra de pimenta. Aperte um pouco, fazendo como um sanduiche. Esquente uma frigideira, ponha manteiga a derreter e frite aí as fatias. Quando um lado estiver tostado, vire para o outro, até ficar bem dourado. Sirva quente, em prato enfeitado com azeitonas e raminhos de salsa frita.

SOUFFLÉ DE ESPINAFRE

1 colher (sopa) de manteiga.
2 colheres (sopa) de farinha.
2 xícaras de leite.
6 molhos de aspargos.
3 ovos.
Fatias de presunto.
2 colheres (sopa) bem cheias de queijo ralado.
Farinha de rosca.

Toste a manteiga com a farinha, molhe com o leite, ferva um pouco, junte os espinafres cozidos, espremidos e bem batidos; incorpore as gemas, o presunto picado e, por último, as claras em neve. Deite em fôrma Pyrex untada e polvilhada com farinha de rosca e leve a assar no forno, sem endurecer demais. Sirva imediatamente.

PUDIM DE BANANAS COM VINHO

10 bananas maduras.
½ quilo de açúcar.
6 ovos.
1 cálice de vinho do Pôrto.

Passe as bananas cruas na máquina de moer carne ou no liquidificador; com o açúcar faça uma calda, junte as bananas, as gemas, as claras em neve e o vinho. Leve a assar no forno, em banho-maria, em fôrma forrada com açúcar queimado.

BARRAS DE CACAU E NOZES

Uma sobremesa deliciosa, que merece prêmios, feita por KELLOGG COMPANY, para os dias de verão. O que nem a família nem as visitas devem saber é como êste doce, rico e gostoso, é fácil de preparar. As barras de cacau, nozes e farelo de diversos cereais requerem sòmente pouco tempo, quer para misturar quer para bater.

INGREDIENTES:

2/3 de xícara de farinha de trigo peneirada.
1/4 de colher de chá de sal.
1/2 xícara de cacau.
2 ovos.
1 xícara de açúcar
1/2 xícara de farelo de diversos cereais.
1 colher de chá de essência de baunilha.
1/2 xícara de manteiga ou margarina derretida.
1/2 xícara de nozes descascadas.

MANEIRA DE FAZER:

Peneire juntos a farinha, o sal e o cacau esmagado. Bata os ovos até ficarem claros. Vá acrescentando gradualmente o açúcar, e batendo bem. Junte então o farelo de cereais, a baunilha e a manteiga derretida e esfriada. Misture os ingredientes secos e peneirados com as nozes descascadas. Coloque tudo numa fôrma untada. Asse em forno moderado, durante 30 minutos. Obterá assim 15 barras.

ELEGÂNCIA E BOM GÔSTO

VITORIOSA GENEVIÈVE FATH – VESTIDOS PRETOS, CURTOS, FACEIROS

Quem lhe ignorava o estado de saúde, estranha a fantasia por vezes excessiva que marcava algumas de suas últimas criações: — "Pena que Fath esteja tomando o jeito de Schiaparelli..."

Os outros, entretanto, que o sabiam irremediàvelmente condenado, viam naquelas *poussées* de estravagância o gesto do naufrago que, se sentindo perdido, agarra-se a qualquer coisa. Fath procurava forçar a inspiração, alegrar, distrair e sorrir à vida para que, em troca, esta lhe devolvesse o sorriso, a êle que, como na canção italiana, desejava *"viver sempre piu..."*. As más fadas, porém, não entenderam assim.

Companheira de todos os instantes, Geneviève devia fatalmente ressentir-se de tal influência — daí, o cunho de estravagância que caracterizou alguns números de sua coleção inaugural, sobretudo no capítulo dos acessórios.

Este ano — como em crônica passada comentei — a loura Geneviève deixou falar sua imaginação de mulher — ainda por cima, bonita, detalhe que tem sempre muita importância. Conhecendo, por experiência, os problemas e anseios femininos, sabe o que convém e agrada às mulheres.

Como todos os artistas, os grandes costureiros são sensiveis a um tema inédito, ao encanto de uma época remota, ao sucesso de um espetáculo, ao êxito de uma exposição de arte. Eles criam a Moda, lançam a linha que define uma estação — linha que pode ser uma *trouvaille* ou redundar num êrro, dependendo da centelha de talento do seu criador: mas quem consagra a moda é, sem dúvida alguma, a mulher. Se esta não a sancionar, senão lhe prestar sua colaboração pessoal, a obra do costureiro ficará eternamente em tentativa.

Tendo nas mãos dois trunfos tão poderosos, Geneviève não podia deixar de vencer.

* * *

Não creio que dentre o numeroso público que, no último desfile enchia os salões da "Canadá", houvesse alguém que não aplaudisse com entusiasmo um modêlo de Fath ou que, não obstante o admirando, dissesse consigo mesma: — "Êste eu não uso!"

Marcados com o chic inconfundível de Paris e, apesar de atualíssimos, não tinham certas audácias de moda que se apresenta em primeira mão e que, para descer do salão do costureiro à rua, precisa do "visto" de um público de escól. Nenhuma restrição foi feita aos modêlos de Geneviève, que d'emblée foram aceitos.

Como alguns dos principais costureiros, Fath reconduz o prêto ao lugar que na vanguarda da moda sempre ocupou e do qual esforços inúteis têm tentado afastá-lo. Não é destituido de lógica o preceito que para os dias sombrios do inverno (a moda que vimos desfilar naquela tarde era a moda criada para o inverno de 1946) é necessária a presença de tonalidades vivas que os alegram. Tantos predicados reune, porém, o prêto — inclusive o de embelezar e tornar mais esbelta a silhueta — que sua vitória foi total.

Nos modelos de Fath, geralmente curtos, a forma dos decotes varia, mas é sempre bonita e sobretudo *"flatteuse"* (não fossem êles idealizados por uma mulher....) Certo tailleur *habillé*, em crepe prêto, fechado por dupla carreira de botões e guarnecido com "ocelot", ostenta um interessante decote em losango; outro modêlo, pertencente à série dos *night-club dresses*, apresenta duas reminiscências de modas passadas: o veludo de seda e as mangas *bouffantes* tendo como arremate sôbre os ombros um laço do mesmo veludo prêso por um motivo de bijuteria. Nêsse modêlo princeza, bem afogado na frente, o decote abre-se atrás em triângulo profundo.

* * *

Na foto, apresentado por Vânia, um elegantíssimo modêlo de Fath, em tafetá prêto, no qual o único enfeite é a maneira pela qual é empregado o tecido: *fourreau* drapeado no sentido horizontal, modelando estreitamente o corpo até encontrar-se com o alto babado franzido; do lado, um panejamento formado pelo drapeado do corpo dá ao vestido um movimento muito gracioso.

Na outra foto, Helga exibe um modêlo em faille prêto — modêlo de sucesso — em cujas mangas muito fôfas aninha-se uma grande rosa.

K.

NADA SE PERDE

Damos em geral demasiada importância às coisas transitórias e descuramos as da alma que são as que realmente contam. Deixamo-nos afetar exageradamente pelas contrariedades quotidianas, os revezes da fortuna, o desamor daquêles que ocupam um maior lugar em nossos corações e, no entanto não damos importância às claudicações da alma, às transgressões da consciência, que os homens não vêm, mas da qual Deus nos há de pedir contas um dia.

É curta a vida humana e assim deve ser aproveitada, não apenas buscando os raros momentos de prazer que ela nos dá, mas sim considerando-a como uma etapa para outro mundo melhor. Muitos hão de sorrir compassivamente ao ler estas linhas, outros porém pensarão que são tantos e tão grandes os mistérios que pela vida existem, que bem podemos aceitar mais um — o mistério da morte, ou melhor, o da alma depois da morte do corpo.

E, seja como fôr, nada se perde em ser honesto, em agir sempre decentemente, em ser bom, compreensivo, correto, enfim. Nada se perde em manter uma conduta digna, elevada. Nada se perde praticando o bem.

Nada se perde e muito se poderá ganhar...

M. Molina — trad. de Cláudia

PARA A DONA DE CASA

O arroz fica mais macio e mais branco, quando se põe na água da fervura uma colherinha de sumo de limão.

TROVA

Os teus olhos são tão negros,
E possuem tal magia,
Que, por Deus, quando me fitas
Anoitece em pleno dia.

Soares da Cunha

O EXEMPLO DO SOL

Julgamentos despreza
E segue a tua trilha;
Ao Sol nunca importou
Negar alguém
Que êle brilha...

Sylvia Patrícia

INTRIGA

Zenira tinha beleza e astúcia. Vários homens amavam-na, mas ela desprezou-os e desejou obter para si o coração de Dado, que já havia encontrado a jovem de sua vida. Acostumada a vencer, Zenira decidiu lutar e escolheu a arma da intriga. Além dêste conto magnífico, CAPRICHO — a revista da mulher moderna — é acompanhado por um maravilhoso Suplemento Especial de Moda com 24 páginas, a côres. Leia CAPRICHO de outubro. À venda em todos os jornaleiros. (49547)

DIVÓRCIO
De Estrangeiro e novo casamento no Exterior. Rapidez e eficiência documentadamente comprovadas. Av. Rio Branco n. 277, 7.º, s/ 703 — Fone: 42-1151. (96945)

DRA. HELENA MAIA BITTENCOURT
Prática dos Hospitais de Paris. — CLÍNICA MÉDICA — GINECOLOGIA — às 2as., 4as. e 6as., de 14 às 16 hs. — RUA RONALD DE CARVALHO, 91 - 3.º and. — Tel. 37-0238.

CLÍNICA DA FACE
TRATAMENTO DOS CABELOS — CIRURGIA PLASTICA
DR. CARLOS ALBERTO DE SOUSA
CRAVOS, ESPINHAS, VERRUGAS, PÊLOS, MANCHAS, RUGAS
Senador Dantas, 45 - 8.º — 42-3291 — De 3 às 6 horas.

TECIDOS Nuance NOVIDADES
Em padronagens exclusivas
Grande coleção de algodões e setins, lisos e imprimês.
AV. COPACABANA, 774 (Em frente ao Cine Metro)

CABELO BRANCO?
ORF-LÉNE
TINGE MELHOR E NÃO MANCHA

REFORMAS DE PELES
Reforma-se casacos de Peles para lindas estolas, capas, boleros. Oficina especializada em reformas, consertos e lavagens. — Av. 13 de Maio, 23, sala 1915, 19.º andar, telefone 32-0305 — Ed. Darke — próximo do Largo da Carioca. (49123)

CASACOS DE PELES
Oferta exclusiva
DE OTTO FREIBERGER

Casaco de Visonete inglesa Cr$ 950,
Casaco de Lontra Estola e Charpes Saídas de Baile e Bolero 270, a 440,
reformam-se estolas e casacos
concertam e lavam-se
Também facilitamos o pagamento
E atendemos pelo Reembôlso
OFICINA DE PELES
Largo de São Francisco, 23
1.º andar - Tel.: 43-3998
(Começo da Rua do Teatro)
RIO DE JANEIRO

UM FILÓSOFO

Um pintor viu, certa vez, um vagabundo sentado à beira do rio.

— "Que modêlo magnífico!" pensou consigo.

Aproximando-se do homem, tirou do bôlso uma nota de 100 cruzeiros e disse: — "Se você ficar sentado, exatamente como está, durante dez minutos apenas — êsses 100 cruzeiros são seus."

Com um olhar de pouco caso, o vagabundo mediu-o de alto a baixo e, por sua vez, tirou do bôlso uma nota de 100 que estendeu ao pintor:

— "Pois eu te dou já essas 100 pratas, se me deixares socegado!"

SORVETES E COCK-TAILS

Dizer que os russos tiveram a mais agradável das surpresas "descobrindo" o *ice-cream* americano, é exagêro. Seria pueril sugerir que os sorvetes eram, até agora, desconhecidos em Moscou.

Em realidade, os sorvetes soviéticos — que se chamam "morozhenye" — são tão saborosos quanto qualquer "sunday" e muito apreciados em Moscou.

Lá existem sorveterias famosas, como o Koktail-Kall, à rua Gorki, onde são servidos "cock-tails" como o "Taran" (vodka e brandy armenio) ou o "mayak" (vodka, vinho do Pôrto e cerejas). Os freqüentadores sentam-se sôbre altos tamboretes em tôrno de um grande balcão circular, onde não é raro encontrar-se, incógnito, um importante funcionário do regime.

Conta o jornal "Krokodil" a história de certo general soviético que, tendo feito a si mesmo a promessa de renunciar às bebidas alcoólicas, conseguiu um dia, à custa de grande fôrça de vontade, passar pela porta do "Koktail-Khal", sem entrar.

Radiante de alegria, deu um tapinha no próprio ombro:

—"Admirável, meu caro, admirável!... E's o que se chama um homem! Ninguém pode dizer o contrário. Bravos! Deves ter uma recompensa — volta, entre e bebe um copo para festejar tua vitória!..."

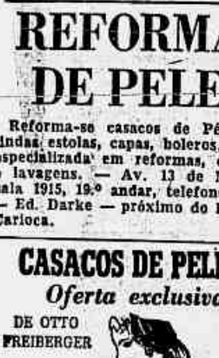

A MODA às Suas Ordens

Belos modelos de Dior, Balmain, J. Fath, Givenchy, Jean Déssès, Lanvin-Castillo, encontram-se na revista "CAPRICHO" para serem admirados e copiados por você.

Sim, você encontrará a moda às suas ordens, em tôda sua plenitude, nas belas páginas coloridas do "CAPRICHO MODA", o Suplemento que "CAPRICHO" — a revista da mulher moderna — oferece em seu número especial de outubro.

Não deixe de adquirir o seu exemplar de "CAPRICHO", que se encontra à venda em tôdas as bancas.

CAPRICHO
SÒMENTE CR$ 7.00
(49548)

A conservação dos quadros

Anda bem divulgado o princípio que afirma ser a decoração também uma paciente conservação da casa. De nada vale adquirir móveis caros, comprar bonitos tapetes e cortinas luxuosas se no fim de algum tempo tudo se esmera em dar a impressão de ter pertencido ao estoque encalhado de qualquer magazine em liquidação. Se a displicência na conservação dos objetos decorativos é bastante ponderável, passa a assumir proporções de verdadeiro crime quando se trata de quadros valiosos e objetos artísticos. Por isso mesmo, quem tiver nas paredes de casa quadros mal tratados, melhor será sacudir enquanto antes a pecha de desleixado, evitar o olhar de censura das visitas, botar logo mãos à obra e atentar nestas receitas simples:

MOLDURAS LAQUEADAS — Para limpar molduras laqueadas é suficiente tirar a poeira com um pincel de fios de seda finos, previamente mergulhado em água com sabão, e depois esfregar tendo o cuidado de fazer com que o líquido penetre bem nas cavidades da peça. A limpesa da moldura estará completa se depois ela fôr lavada com água limpa e enxuta ràpidamente, de modo a não conservar nenhuma humidade.

MOLDURAS DE MADEIRA — Misturar longe do fogo, 50 gramas de essência de terebentina, 50 grs. de óleo de linhaça, 20 grs. de cêra de abelhas. Essa mistura deve ser aplicada na moldura com um pano de lã e uma pele de camurça. E fàcilmente conseguirá o brilho desejado.

GRAVURAS EMPENADAS — Uma gravura empenada voltará ao seu estado normal se fôr tirada do quadro e colocada numa tábua bem lisa, o direito de encontro à madeira. Basta molhar o avesso da gravura com uma esponja embebida em água fria, virar a gravura e fixá-la na tábua por meio de taxinhas, deixando depois secar em local abrigado da poeira antes de colocá-la novamente no quadro.

PINTURAS A ÓLEO — As donas de casa conhecem um bom truque para limpar as pinturas a óleo. Costumam resolver êsse problema doméstico com o auxílio de uma simples batata. Em geral, esfregam cuidadosamente a tela com a batata cortada em dois pedaços. Quando uma das partes mostra-se suja, cortam nova fatia mais fina e continuam a limpesa.

MOLDURAS DOURADAS — Três claras de ovos batidos e 10 grs. de água sanitária. Temos aqui os ingredientes de excelente receita capaz de restituir a saúde às molduras douradas. Com um pincel de pelos finos, essa mistura é aplicada em tôda a moldura, principalmente nas partes que perderam o brilho. Também o vinagre puro pode limpar a madeira dourada.

PINTURAS COM VERNIZ — Um pouco de álcool retificado aplicado de leve serve para limpar as pinturas de verniz. Em seguida, deita-se algumas gotas de terebentina num pano embebido em óleo, que será depois utilizado para esfregar levemente a pintura, num movimento circular e regular.

MODERNISE SEU CASACO DE PELES

ou transformando em lindas Estolas. Lavam-se e revitalizam-se. Recorte êste anúncio e ganhará um bom desconto. Oficina de Peles. — Largo São Francisco, 23 - 1.º andar — Telefone 43-3998, começo da Rua do Teatro. (49144)

UM EXEMPLO

Um grande e belo exemplo, realmente, e que poderá ser com proveito seguido pelo candidato eleito à presidência da República, pois encerra o fato que aqui comentamos, um dos principais problemas do Brasil.

O caso já foi divulgado por alguns jornais, com o mercado destaque; mas não será demais recordá-lo, na esperança de ver aproveitado o belo e sábio exemplo legado por singular testamento, por aquêle fazendeiro paulista que viveu e morreu à sombra amiga de uma árvore, lá para as bandas de Piracicaba. Uma árvore amiga e da qual foi êle, mesmo além dêste mundo, sincero e grato amigo.

Era velho, quando se foi da Terra, o bom fazendeiro; mais velho ainda, 150 anos parece ter, segundo revelam as marcas de seu tronco, é o jequitibá, o rei daquelas terras. Dando sombra e doçura à casa de seu dono, viu passarem ali algumas gerações, tendo ainda abrigado entre as suas ramadas sempre verdes, farfalhantes ao perpassar da brisa, muitas e muitas gerações aliadas. Assistiu a incontáveis sementeiras, a inúmeras colheitas; bons e maus dias partilhou, no silêncio de sua afeição — pois que o reino vegetal também possui uma alma — com aquêles seres, homens, mulheres e crianças, animais e aves que à sua sombra seus destinos viveram. Assim correu o tempo; e uma hora chegou, marcando o têrmo de uma existência. Morreu João Batista da Rocha Conceição, dono de umas terras em Piracicaba, em 1921; morrendo, deixou um testamento no qual, entre legados outros, legava ao seu querido jequitibá "uma área de terrenos de 800 metros quadrados", e como tal deve permanecer a área enquanto viver a árvore feliz... Feliz em verdade, êsse jequitibá, num país em que tão infelizes, tão desprezadas, tão criminosamente sacrificadas são geralmente as árvores! Proteção às mesmas, parece que só mesmo em papéis e papeladas de burocracia. Quem poderá jamais esquecer que, não faz muito tempo, foi assassinada, estùpidamente abatida, numa estrada de Corrêas, a figueira histórica de Tiradentes? Quem não se revolta — e muitas vozes clamam em vão — vendo as horríveis peladas feitas nos morros e as não menos horríveis queimadas que pelas serras e pelas colinas se espalham, transformando em aridez desnuda o natural esplendor da nossa vegetação tropical? Para abater, abater sem piedade, parece que existe agora uma palavra de ordem que todos se apressam em cumprir! Quanto a replantar, isto já é outro caso... dá muito trabalho! Parece realmente que existe no momento uma fúria combinada para acabar com a nossa vegetação, uma idéia fixa, dir-se-ia, de instituir por aqui a moda dos desertos...

Verdade é que nos dias de feira — uma das nossas muitas calamidades, snr. novo Presidente da República — andam os rapas, numa mascarada de proteção às árvores, prendendo, ou fingindo prender, meia dúzia de vendedores de folhagens: mas é só o que há em matéria de se cuidar aqui da tão decantada e tão desdenhada riqueza da terra. Belo exemplo a ser seguido, o do fazendeiro de Piracicaba, dono de um velho jequitibá! Tão belo quanto um outro que não me consta, haja sido nunca publicado: numa rua do Humaytá, uma família adquiriu terreno, construiu ali uma casa. No terreno, no entanto, já uma habitante existia: uma altiva, maravilhosa palmeira, a narrar coisas do passado. Então, a dona da casa, Maria do Carmo de Gouveia Rêgo, grande amiga querida de quem estas linhas escreve, ordenou que se fizesse menor o seu quarto, a fim de que a palmeira não fôsse abatida.

Raros e preciosos exemplos de fraternal comunhão entre criaturas e árvores! Exemplo que, não apenas pela beleza moral que encerram, mas ainda no interêsse das terras e dos povos, deve ser imitado.

Sylvia Patrícia

DUAS RECEITAS DE FELICIDADE NO LAR

Segundo a romancista Vicky Baum, um marido bem comportado e galanteador deve saber que, para assegurar a felicidade do seu lar, não esquecerá jamais o aniversário da espôsa e, ainda mais, esquecerá sempre que naquêle dia ela fica um ano mais velha.

Quanto ao autor teatral Marcel Pagnol, eis sua opinião:

— "Para que nós pudessemos a justo título pretender viver no melhor dos mundos, seria preciso que tôdas as mulheres fôssem casadas e todos os homens ficassem solteiros."

Êsses dois conceitos diferentes demonstram que o problema da felicidade não é mais complicado — nem mais simples — do que o da quadratura do círculo.

Na época das Lollobrígidas

COMO TER UM BONITO BUSTO

Algumas mães parecem inquietar-se com o desenvolvimento insuficiente ou exagerado dos seios de suas filhas. E isso com tôda razão, pois, não só um busto excessivamente desenvolvido ou demasiado liso sempre afeta a estética da silhueta, como ainda pode ser o indício de uma perturbação glandular ou orgânica. A chamada fase de transição, puberdade é o momento mais fácil para se cuidar dessa anomalia.

Os seios começam a se desenvolver no início da adolescência. Pode acontecer que um dêles (geralmente o esquerdo) se desenvolva mais ràpidamente que o outro. Mas êsse fato não deve merecer grande atenção, porquanto o seio menor termina sempre por igualar-se ao outro, por volta dos 15 ou 16 anos. No entanto, há muitas mulheres em quem persiste uma diferença entre os dois seios.

PODEM SER CORRIGIDOS OS SEIOS MIÚDOS

A insuficiência no desenvolvimento dos seios é comum nas moças, mas pode surgir em condições diversas. Certas jovens sofrem de insuficiência geral no desenvolvimento do organismo, com atraso na aparição do período (considera-se atraso quando não surge até os 15 anos). Nêsses casos, torna-se indispensável um exame médico geral a fim de determinar a causa e o tratamento dessas puberdades retardadas. Excetuados os casos de perturbações orgânicas ou glandulares importantes, um tratamento muito simples pode provocar o desenvolvimento dos seios nessa fase de crescimento.

Na maioria dos casos, numa mocinha desabrocha normalmente (aos 12 e 13 anos, ou um pouco mais tarde), e o corpo se desenvolve naturalmente, excetuando-se os seios, que continuam pouco formados. O tratamento é então mais fácil, porquanto se trata de um retardamento constitucional (às vezes hereditário), de uma deficiência dos tecidos. Todavia, a terapêutica glandular prudente e bem conduzida pode acelerar o desenvolvimento do busto. Deve haver todo o interêsse em iniciar êsse tratamento o mais cedo possível (por volta dos 14 ou 15 anos), numa época em que os tecidos se acham ainda em fase de crescimento, e susceptíveis de responderem aos medicamentos (extratos ovarianos, tiroidianos ou hipofisários associados, se necessário, a tratamentos gerais e, sobretudo, a ginástica destinada a reforçar os músculos).

TAMBÉM OS DEMASIADOS FORTES

O crescimento do busto começa às vezes muito cedo (aos 12 ou 13 anos) e certas moças já possuem seios muito desenvolvidos (ou mesmo excessivamente desenvolvidos) a partir dos 15 ou 16 anos. É muito difícil impedir essas hipertrofias mamárias precoces, devidas, ao mesmo tempo, a perturbações glandulares e a uma predisposição orgânica. Todavia, é possível freiar um crescimento francamente exagerado, graças a um tratamento geral ou a um tratamento para emagrecer, quando houver excesso de gordura. A obesidade das moças exige um tratamento especialmente enérgico. Contudo, se o desenvolvimento do busto não vem acompanhado de obesidade geral, e apenas os seios têm tamanho exagerado, o tratamento torna-se mais difícil e, com freqüência, impossível.

Em todo o caso, é indispensável usar desde cedo um soutien a fim de evitar "ptoses mamárias" e perturbações circulatórias. Também é necessário fazer ginástica com o intuito de desenvolver os pectorais, já que os seios um tanto grandes parecem melhor num tórax amplo do que num busto estreito, com espáduas curvas.

A ginástica é útil e mesmo indispensável para as moças que têm seios demasiado pequenos como para as que têm demasiado fortes. Todos os movimentos que favorecem o desenvolvimento das costas e dos pectorais são recomendáveis, bem como o "medecin ball" e a natação, certamente o desporte mais indicado para a estética do busto.

O uso de um sutien bem feito é aconselhável para tôdas as moças, mesmo para as que possuem seios miúdos, especialmente durante os exercícios, os desportes e a dança.

As duchas e as massagens não podem alterar a forma de um busto, nem sequer melhorá-lo verdadeiramente. As duchas não oferecem perigo e podem ser aconselhadas, mas com as massagens é diferente.

Finalmente, exceto opinião do médico, é preciso evitar as fricções com pomadas mais ou menos especializadas, algumas das quais podem conter produtos ou hormônios perigosos para o organismo, especialmente certos hormônios ovarianos, assimiláveis pela pele, e que podem provocar perturbações glandulares.

E a cirurgia plástica? Trata-se de uma especialidade delicada e difícil, no que diz respeito aos seios, mas não apresenta inconvenientes para o organismo ou para o equilíbrio glandular. Pode-se apelar para ela quando a hipertrofia mamária for extremamente evidente e vier acompanhada de perturbações diversas: dores, eczemas, dificuldades de movimentos, etc. Mas são êstes casos raros, sendo seguro que o recurso para a cirurgia representa uma eventualidade excepcional nas moças.

AS DOENÇAS NÃO DEFORMAM OS SEIOS

Em geral, os seios das moças são menos susceptíveis de deformação, depois de considerável emagrecimento, que os das mulheres adultas. Todavia, deve merecer grande prudência todo e qualquer regime para emagrecer. Não se pode *iniciar nenhum tratamento sem intervenção do médico e um treino muscular, bem realizado, que permita equilibrar os inconvenientes do emagrecimento.*

Independentemente dos processos de emagrecimento, rápidos e fortes, as doenças em geral não surtem efeitos sôbre os seios das moças cujos tecidos sejam resistentes.

Doenças hipofisarias ou tiroidianas podem, entretanto, repercutir infelizmente no busto, embora êsses casos sejam raros.

MODA E PUBLICIDADE

A legenda da foto trazia a publicidade de três belezas reais. E merecia ser publicada, embora parecesse condenada por misturar a delicadeza da moda às sutilezas da propaganda comercial. Para prazer dos esteias e surprêsa de propagandistas incrédulos, aqui surgem as tais belezas verdadeiras: o perfil da moça, a elegância da mão e o relogínho de determinada qualidade

"SIR LONGEVITY"

As austeras paredes do palácio de Buckingham, em Londres, foram recentemente, testemunhas de uma cena comovente de conto de fadas oriental.

Ali, a rainha Elisabeth II recebeu um velho chinês, sentado numa cadeira de rodas, que um *groom* do palácio empurrava. Trajando uma suntuosa túnica de brocado azul e ouro que lhe realçava as longas barbas brancas, a cabeça coberta pelo tradicional barrete de cetim preto, fazia-se acompanhar por um servo que, numa cadência lenta e ininterrupta, agitava sôbre a cabeça de seu amo um gigantesco leque de penas de pavão.

Chegando ao pé do estrado real, Robert Ho-Tung, de 93 anos de idade, inclinou-se profundamente em sua cadeira de rodas. Num gesto nobre, a jovem rainha colocou-lhe em tôrno do pescoço o cordão de Cavalheiro do Império Britânico.

Então, começou uma conversa entre o ancião e a soberana, curiosa em saber daquêle budha vivo, como havia, em nossos tempos modernos, conseguido alcançar um êxito digno das Mil e uma Noites!

A fama de Ho-Tung (cujo nome em chinês significa "Rio de Leste" e que na Inglaterra é conhecido como "Sir Longevity") é no Oriente igual à que Ford desfruta no Ocidente. Não foi êle que em 1939 se deu ao luxo de emprestar dinheiro ao govêrno britânico?... A rainha ouvira falar em "Sir Longevity" como num personagem de ficção, mas agora tinha diante de si um homem que personificava os mandarins de tempos idos.

* * *

Filho de uma família numerosa, de gente muito pobre, viveu na miséria tradicional de meio-milhão de chineses. Perdido na multidão das crianças sem presente e sem futuro, teria ficado tôda sua vida trabalhando nos arrozais, se seu pai, notando a inteligência invulgar do menino — bem diferente dos seus nove irmãos! — não tivesse posto de lado, a custo de grandes sacrifícios, uma libra esterlina por ano, a fim de poder mandá-lo à escola.

Depois de três anos de estudos, apareceu como num conto de fadas — um velho sábio que se interessou pela sorte de Ho-Tung, propondo-se dar-lhe uma sólida instrução. No *Queen's College*, aprendeu a ciência dos negócios e a língua inglêsa, que em alguns meses dominou. Estudioso e aplicado, foi sempre conquistando os melhores lugares e as primeiras classificações.

Uma reviravolta, porém, obrigou-o a deixar o colégio e procurar trabalho. As dificuldades surgiram de todo lado. Ho-Tung compreendeu, então, que não bastava haver sido bom aluno para encontrar um bom emprêgo... Durante anos, trabalhando quinze horas por dia, lavando e encerando soalhos, conseguia ganhar o estrito necessário para comer e pagar as aulas que, à noite, continuava a freqüentar.

No dia em que completou vinte anos de idade, o destino quis fazer-lhe um presente: mudou o curso de sua vida. Casualmente, um jornal chinês veio ter-lhe às mãos e, sob seu olhar caiu o seguinte anúncio:

— "Importante companhia comercial inglêsa procura jovem chinês culto, que fale inglês".

Cinco anos mais tarde, Ho-Tung era diretor-adjunto da firma e, aos 32 anos, intermediário entre os homens de negócios europeus e os seus clientes chineses. Sempre prosperando, sem jamais conhecer insucessos, o pequeno chinês dos arrozais tinha agora livre acesso em todos os palácios. Tudo que tocava se transformava em ouro! Aos 45 anos, era o financista que detinha em suas mãos as chaves do comércio chinês!

* * *

Ali, estava diante da rainha o "Papai Noel" oriental da Grã-Bretanha, o homem que, com uma simples penada tirara da miséria centenas de famílias na Inglaterra, enviando 50 milhões às viúvas das vítimas de uma explosão nas minas de carvão; o homem que, nas recentes inundações deu provas de uma generosidade sem limites.

Antes de despedir-se de "Sir Longevity", Elisabeth quis conhecer o segrêdo não só de sua longevidade, como também do seu êxito.

— "Para viver muito, *Her Majesty*, é preciso comer pouco, não fumar, não beber, levantar-se às seis e meia da manhã e começar o dia com um bom copo de leite. Para vencer na vida, é preciso saber disciplinar o espírito, saber aquilo que se quer e querê-lo muito tempo, falar pouco, escutar muito e ter sempre em reserva na cabeça duas boas idéias. Se uma falhar, restará a outra..."

SUA ELEGANCIA E A DECORAÇÃO DE SEU LAR — Vemos aqui um canto de sala com original lâmpada para iluminação quando não há iluminação central. Nota-se, também, o elegante modêlo duas peças, vestido reto, sem mangas, com decote oval e casaquinho de mangas 3/4, pequena gola e dois bolsos embutidos na altura do busto

DA IMPORTÂNCIA DO PENTEADO

PAULO BARABAS

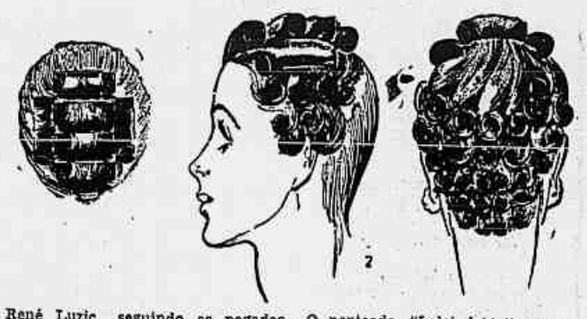

René Luzic, seguindo as pegadas de outros mestres da arte do penteado, crou êste modêlo, do qual apresentamos hoje dois aspectos tomados de dois ângulos diferentes.

O penteado agora se caracteriza por largos movimentos de ondas, qee deixam livre e descoberto o rosto, ao contrário da moda até há pouco vigorante — o "capuce-italien", também conhecido pela designação de "Lolobrigida", designação devida à famosa atriz italiana que adotou o penteado em aprêço, rebatizado assim por fôrça da extraordinária projeção e personalidade daquela atriz.

O penteado "Lolobrígida", porém, representa já uma época superada. Conforme os clichês por nós exibidos, os cabelos hoje não caem sôbre o rosto, antes se alteiam e, quando são reconduzidos, no sentido das faces não avançam além da linha de nascimento, nas fontes ou na testa.

Aqui demonstramos três fases da realização do penteado de que estamos tratando.

O CLOR DO SOL

A quantidade de calor que o Sol emite a cada segundo, é eqüivalente ao que produziria a combustão de 11 mil 600 bilhões de toneladas de carvão de pedra.

Razões da poligamia

Numerosos são ainda os países onde a poligamia é não sòmente admitida, mas também imposta pelas necessidades da vida do povo.

No Congo, por exemplo, na terra dos Bakutas, uma mulher capaz de trabalhar o dia inteiro é relativamente cara: seu preço é comparável ao de diversas cabras. Essa carestia, entretanto, é apenas aparente, porque o rendimento que aquela apresenta é muito maior do que o de simples cabras.

Visto a lei autorizá-lo, o cidadão Bakuta pode comprar tantas mulheres quanto seus recursos o permitam — o que explica a razão de ser a economia do país baseada na poligamia.

Um outro povo polígamo é o de Pendjab. Com sua autoridade de chefe, um maioral deu a um estrangeiro a seguinte explicação oficial:

— "Vivemos numa região onde, em certos lugares a água se encontra a 10 ou 15 quilômetros do povoado mais próximo. Em um dia uma mulher não pode ir ao poço e voltar mais de uma vez. E como o marido precisa de mais de um balde para sua higiene diária, êste é obrigado a ter diversas mulheres. Não lhe parece lógico?..."

ESCUTA:

Não lamentes o não haver realizado; o que seria de lamentar é que não houvesse sonhado...

Sylvia Patrícia

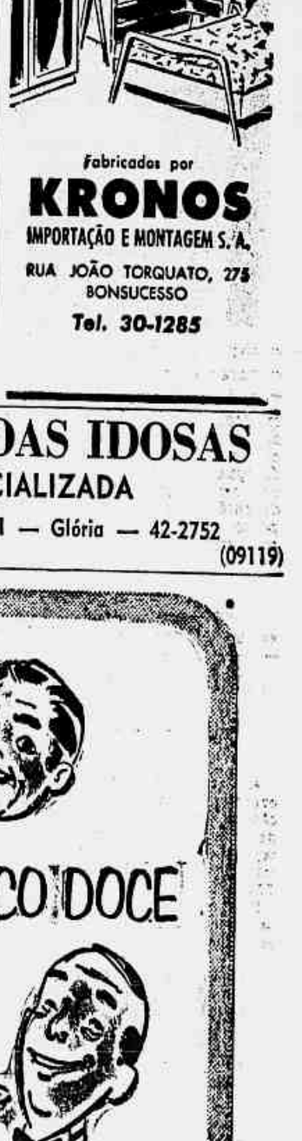

PARA PESSOAS IDOSAS

CASA ESPECIALIZADA

Rua Cândido Mendes, 271 — Glória — 42-2752

(09119)

Vamos falar de mulheres?...

DA CABEÇA AOS PÉS:
ZAIDA SALDANHA

- Nascida em Campos, Estado do Rio, a 18 de janeiro de 1937.
- 1,70 de altura, 58 quilos, 36 de sapato, manequim 42, cabelos ligeiramente ruivos, olhos (bonitos) castanhos escuros.
- Desde os 6 anos, mora em Niterói.
- Estudou no Colégio Pio XI e agora faz o 2.º científico no Bittencourt da Silva; pretende estudar Direito.
- Já foi Rainha do Ginásio do Automóvel Clube de Campos, "Miss Estado do Rio" e Rainha das Rosas.
- Fã de Jorge Mistral, Terence Morgan, Spencer Tracy e Greta Garbo.
- "A 25.ª Hora" foi o livro que mais a impressionou; Georghiu, Machado de Assis, Humberto de Campos e Érico Veríssimo são seus autores prediletos.
- Aprecia muito a poesia de Carolyn Wells, Paula Achilles, Bandeira e Beatriz Reis Carvalho.
- No teatro nacional, é fã de Heloísa Helena e Rodolfo Mayer.
- Capacidade de trabalho e caráter são as qualidades que mais aprecia nos homens.
- Não conseguiu guardar um galanteio especial.
- Perfumes favoritos: — "Femme" e "Ma Griffre". Flor: orquídea. Côres: cinza, vermelho e prêto.
- Tem simpatias pelo Flamengo.
- O que mais detesta: tagarelice. O que mais adora: ler, cinema e ficar em casa em dia de chuva ouvindo música.
- "Se uma mulher se sente bem num biquini, deve usá-lo. Mas eu não me sinto."
- Considera o divórcio totalmente necessário.
- Não é supersticiosa; seu "hobby" é palavras cruzadas.
- Egito e Itália são os lugares que mais deseja conhecer.
- É a favor da pena de morte mas, no Brasil, acha que ainda não é ambiente.
- Considera Karin Oellers e a sra. Beky Klabin, respectivamente a moça e a dama mais elegantes da sociedade carioca.
- Quando casar, quer ter uma filha, que terá o nome de Maria Elcira, nome de sua mãe.
- Adora bastante viajar de avião.
- "Summertime" é a música de que mais gosta no momento.
- Seu ideal: formar-se em Direito e conhecer o mundo.

DANIELLE DARRIEUX, tal como aparece, fazendo o papel de AGNES SOREL (a favorita do rei Carlos VII) no filme "Paris", dirigido por Sacha Guitry.

AMALIA RODRIGUES estreou, anteonte, com notável sucesso no Copacabana Palace, por ocasião de uma noite beneficente.

FORAM VISTAS...

... PINA BRUNETTE, na feira da Avenida Rainha Elizabeth...

... MARIA HELENA DIAS, ADAIGISA NERY, MARINA GOULART DE ANDRADE, ZENAIDE ANDREIA, assistindo a "Sementes de Violência", em sessão especial...

... NICETE BRUNO e RENÉE MARA na estréia de "Piu Piu para Você"...

Será lançada por êstes dias a terceira edição de "A Muralha", romance de DINAH SILVEIRA DE QUEIROZ.

No próximo domingo, a focalizada em "Da Cabeça aos Pés" será a jornalista e escritora ADALGIZA NERY.

ELIZABETH TAYLOR foi internada na clínica da Universidade de Califórnia, em Los Angeles, com fortes dôres abdominais. Acredita-se que se trate de apendicite.

* * *

Acaba de sair o livro "O Signo e outros Poemas", de LAIS CORREIA DE ARAUJO.

* * *

A pintora GILDA REIS NETTO aniversariou na última quarta-feira, tendo reunido, em seu apartamento, um pequeno grupo de amigos.

*

A DUQUESA DE WINDSOR publicará suas memórias, brevemente. Na redação, será auxiliada pelo sr. Cleveland Amory.

* * *

RITA HAYWORTH e Aly Khan jantaram juntos no apartamento do hotel em que está hospedada, em Paris, a inquieta estrêla, tendo o príncipe saído às duas horas da madrugada.

* * *

A cronista ENEIDA está escrevendo o seu primeiro romance, baseado num conto de sua própria autoria. Intitula-se "O Guarda-Chuva".

Flagrante da escritora brasileira DIDI FONSECA durante sua recente viagem ao Egito.

Foi noticiado que a "starlet" GLORIA MAY fôra vítima de uma tentativa de assalto quando voltava para casa, à noite. No entanto, ao que parece, tudo não passou de um truque publicitário.

José Alvaro

MARCAS REGISTRADAS...

TAMARIS e a sua exuberância...

ILDE GARAVAGLIA e o Fernando Augusto...

LILIAN SOUZA CAMPOS e o cinza, que parece ter feito para ela...

GLORIA NORTON, PINA BRUNETTE e DIRCE PIRES se sobressaem no elenco feminino de "Piu Piu para Você".

DEBBIE REYNOLDS já tem 22 anos de idade, apesar de sua aparência juvenil. Aos 16 anos, ganhou um concurso de beleza.

CONSUELO LEANDRO e ANA BEATRIZ vão estrelar o próximo filme da Flama: "Tira a Mão Daí"

* * *

A cronista DYLA JOSETTI convida para um recital de JOSEPHINA FRAGA, a realizar-se no próximo dia 10 de outubro, às 17 horas, na Academia de Música Lorenzo Fernandes.

* * *

A modêlo CHRISTIE nos pede para retificar: nunca foi "girl" do Casablanca

Regressando de sua um tanto rumorosa temporada na América Latina (Brasil, Argentina e México), JACQUELINE FRANÇOIS voltou à França com muito bom humor. Suficiente, ao menos, para se meter numa armadura, que dizem ter pertencido a Fernando Cortez, conquistador do México

* * *

O romance PRINCESA MARGARET - Capitão Towsend continua com seus capítulos novelescos. Ora, desmentem o romance: ora, anunciam o noivado...

* * *

RUSSELL LEE, de 26 anos e modêlo profissional, ficou oito dias consecutivos numa vitrine de uma loja novaiorquina, como se realmente ali vivesse. Todos os serviços lhe foram providenciados para que ela não deixasse a vitrine.

MARIA SAMPAIO está ensaiando ativamente o papel principal de "A Folha de Parreira", de Jean Bernard-Luc, próxima atração dos Artistas Unidos, no Copacabana.

* * *

O excesso de mulheres na Suécia, diminuiu de 130 mil em meados do século XVIII para 8 mil em 1955, informa a primeira edição de uma série de "Estatísticas Históricas da Suécia".

* * *

A pianista brasileira YVETTE MADALENO conquistou mais um laurel na Europa. Desta feita, ganhou um prêmio na cidade suíssa de Genebra.

O BRÔTO DA SEMANA:
KARIN OELLERS

— *"Nasci em Halle, Alemanha, a 7 de julho de 1936. Meu pai, atual embaixador alemão no Brasil, é advogado. Halle fica na zona russa da Alemanha. No dia 25 de setembro de 1946, eu, meu pai, minha mãe, meus dois irmãos menores e um cachorrinho fugimos, à noite, para a zona democrática. No entanto, não vejo nada de mais no fato, que aconteceu e acontece inúmeras vêzes. Cheguei ao Rio, pela primeira vez, em 28 de julho de 1951, desde então, com tôda a sinceridade, posso dizer que tenho adorado esta cidade".*

— *"O que vou fazer na lua, se estou tão bem na Terra? Gosto muito de futebol e torço pelo Flamengo. Adoro comer siri. Considero o lugar mais bonito do Rio onde moro. Meu perfume preferido é "Amour, Amour", de Jean Patou. Azul e prêto são minhas côres prediletas. Inteligência e sinceridade são as qualidades que mais aprecio nos rapazes. Sou fã de Jean Gabin, Grace Kelly, Vivien Leigh e Lawrence Olivier."*

— *"Em geral, não gosto de galanteios porque não costumam ser sinceros. Sou a favor do divórcio, mas com restrições, sem que se torne em uso. Estou estudando línguas, estenografia e datilografia porque, no próximo ano, quero entrar no segundo ano da Universidade de Munich. Considero Cecy Pitaluga a moça mais elegante da sociedade carioca. Quanto ao rapaz mais simpático do Rio, ainda é o meu pai".*

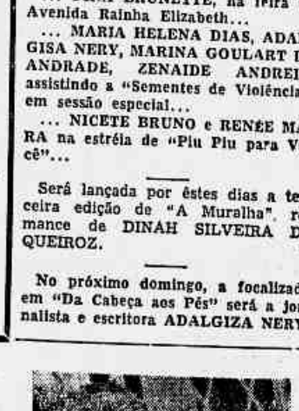

— *"Acho a mulher brasileira a mais elegante do mundo. Na França, por exemplo, há mulheres elegantíssimas mas também muito mal vestidas. Aqui no Brasil é muito difícil ver-se uma mulher mal vestida, mesmo entre as classes mais modestas. Gostaria muito de conhecer o Oriente mas, no momento, o lugar em que mais desejaria estar é Recife. Por que Recife?... Bem, essa já é outra história..."*

AS BANDEIRANTES
Vatapá do Distrito da Tijuca

As bandeirantes da Tijuca estão organizando, em benefício da construção da Sede da Federação das Bandeirantes do Brasil, um delicioso vatapá a realizar-se no próximo domingo, dia 9, às 13 horas, no Tijuca Tênis Clube.

Para maiores informações, queiram as pessoas interessadas telefonar para D. Eucharis de Oliveira, 48-7171.

O QUE É UMA FADA

As gentis "corujas" ensinam as fadinhas, bandeirantes de 4 a 11 anos, a fazer muitas coisas úties e, principalmente, ensinam a ajudar ao próximo, seguindo o nosso lema: Fada ajuda sempre.

As "corujas" muito se interessam (Conclui na 5.ª página)

Incrível como pareça, a moça suja do pântano é a mesma, bonita e elegante, do uniforme... Chama-se VIRGINIA McKENNA, atriz inglêsa, loura de 24 anos de idade. No pântano, ela está estrelando o filme "A Town Like Alice"; de uniforme, faz o principal papel feminino de "The Cruel Sea", filme já visto no Rio sob o título de "Mar Cruel"

Descanse onde lhe der vontade com

DRAGOFLEX

– a cama que leva o confôrto para onde você vai

Entre as muitas utilidades da cama dobrável DRAGOFLEX, há mais esta: você pode armá-la em qualquer lugar de sua casa, para descansar bem a seu gôsto... e quando quiser... Adquira uma DRAGOFLEX e torne mais agradáveis as suas horas de repouso!

BELA TONALIDADE

DRAGOFLEX é apresentada em bonita combinação de azul ultra-mar com azul claro.

apenas 78,00 DE ENTRADA e Cr$ 78,00 por mês

1A-471

Um produto garantido pelo nome DRAGO

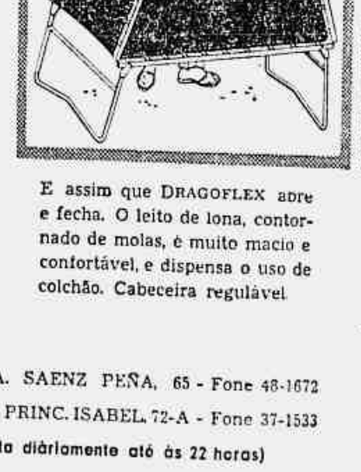

E assim que DRAGOFLEX abre e fecha. O leito de lona, contornado de molas, é muito macio e confortável, e dispensa o uso de colchão. Cabeceira regulável.

Além de ser fàcilmente transportável - pesa apenas 9 quilos! - DRAGOFLEX fechada pode ser discretamente guardada atrás de qualquer móvel.

RIO DE JANEIRO

CENTRO R. 7 DE SETEMBRO, 164 - Fone 43-8704
R. 7 DE SETEMBRO, 209 - Fone 23-3430
CATETE R. DO CATETE, 141-A - Fone 25-5812
TIJUCA PÇA. SAENZ PEÑA, 65 - Fone 48-1672
COPAC. AV. PRINC. ISABEL, 72-A - Fone 37-1533
(Aberta diàriamente até às 22 horas)

TAMBÉM EM SÃO PAULO E BELO HORIZONTE

NITERÓI
AVENIDA AMARAL PEIXOTO, 96
(Às 5as. feiras aberta até às 22 horas)

COLOMBO E A AMÉRICA

MARIZA LIRA

No próximo dia 12 do corrente mês comemora-se o Dia da América que é também o Dia da Raça.

Colombo, o grande navegador que se lançou na temerosa aventura graças à sua tenacidade e audácia, deu ao mundo as terras do ocidente de que se tinha vagas notícias.

E por que êste grande continente não teve o nome de Colombo ao envez de América?

A Colombo como prêmio de consolação derivaram-lhe o nome apenas, para denominar uma república da parte sul do continente.

A História tem por vêzes seu fundo de verdade, envolvido, porém, numa espêssa teia de fantasia. E' o que a posteridade vai verificando em pesquisas, observações e estudos.

Pois Américo Vespúcio, esperto e perspicaz, cismou de legar o nome à posteridade, embora não tivesse meios para isso, conseguindo deixá-lo vinculado a um grande feito do século XV.!

A verdade é que na época dos descobrimentos só quem se salientava nos feitos marítimos, ou os que se destacavam de qualquer forma na navegação, tinham direito à respeitabilidade, à glória.

Américo Vespúcio resolveu alcançar a celebridade por meio de audácias ultrapassáveis.

Sim, porque Américo Vespúcio, que era florentino mas depois se dizia sevilhano, nunca foi navegador, nem geógrafo e muito menos cartógrafo.

Havia em Sevilha uma casa que enquanto abastecia de material técnico os navios que alí atracavam, mercadeava também o que recebia das embarcações que chegavam das Índias .Sevilha era, como Lisboa, um grande empório comercial da Península Ibérica.

O dono dêsse estabelecimento era um tal Juanoto Beraldi, natural de Florença, que também acumulava funções de banqueiro. E como era amigo de Américo Vespúcio, chamou-o para trabalhar no escritório da firma.

Vespúcio prevaleceu-se dêsse lugar, travando relações e fazendo amizades mais ou menos íntimas com os principais navegadores da época.

Entre êles figurava Colombo, que ao chegar da Andaluzia havia chamado Vespúcio para uns serviços de escrita e guarda-livros, o que deu ensejo a que êle se pusesse a par dos relatórios, notas, descrições e diários de viagens.

Apossando-se de tão importante documentário, Vespúcio, confiante, aguardou o momento de valer-se dêle

Não tardou o que esperava: Fernando e Isabel não confiaram a Colombo a emprêsa desejada e o navegador caiu no desagrado da Côrte.

Vespúcio achou o momento propício. Corre à Côrte espanhola, faz revelações precisas e sensacionais sôbre as Índias. Conquista a confiança dos reis. Voltam-se para êle tôdas as atenções.

Os reis aproveitam a esperteza de Vespúcio e o mandam a Portugal em busca de maiores ou de novos elementos. Vespúcio aí se revela um magnífico espião. Revolve tudo, perscruta as intimidades, registra o impossível. E sem nunca ter viajado, (tinha mêdo do mar e horror aos perigos das viagens) volta à Espanha com um vasto noticiário de que soube realçar a importância.

Ficou cotadíssimo na Côrte e por isso até Alfonso Ojeda — grande navegador espanhol, para engrandecer-se (e vários outros navegadores o fizeram para tornar mais meritória e autêntica a emprêsa) afirmou em carta à rainha que Vespúcio o acompanhara na viagem à América Central. E os reis confiantes mais uma vez aceitaram a mentira, já hoje provada como tal.

Desde aí Vespúcio age com audácia alucinada. Lança nas famosas cartas, que ninguém sabe como e por quem foram meditadas, enviadas à Itália e Alemanha, tôdas as suas invencionices eivadas de fantasias delirantes.

Esgotada a edição foram reproduzidas em 1504, sob o título de "Omattuor Na.igationis" as suas mentiras.

O poder da letra impressa espalhada pelo mundo tornou Vespúcio tão notório, que um cartógrafo alemão, grande e conhecida autoridade no assunto — Waldseemüller, ao editar a "Cosmografia de Ptolomeu", não conhecendo nem Colombo nem Cabral, propôs que se desse o nome de América, em homenagem a Américo Vespúcio, ao continente descoberto.

A "Cosmografia de Ptolomeu" teve ampla divulgação e o nome de América passou a ser adotado na Itália, Inglaterra, França e Alemanha.

O engano só foi descoberto por Waldseemüller quando o nome de América já estava fixado entre vários povos.

A própria Espanha que resistira teimando chamar as novas terras de Índias Ocidentais, capitulou no século XVIII, premida a aceitar a denominação indevida.

Isto está nos livros e prova mais uma vez a sabedoria popular, que diz: "O bom bocado nem sempre é para quem o faz e sim para quem o come."

RECEPTORES DE TELEVISÃO

O maior stock do Rio, nos mais variados modelos nacionais e importados. Os melhores preços e suaves condições de pagamento. Compre melhor, escolhendo agora entre as marcas:

Admiral
Philco
Emerson
Phillips
Radiola
R.C.A. Victor
General Electric
Stromberg Carlson

Modelos: Combinados, Consoles ou de mesa, claros ou escuros

W. M. REIS S/A.

AVENIDA RIO BRANCO 125

(40785)

BALLET

UM POUCO DE TATIANA GRANTZEVA

Ela pertence à geração de dançarinas russas formadas nos estúdios das "ballerinas" imperiais, exiladas em Paris. Êsse grupo que já faz parte da história do ballet, chefiado por Toummanova Barosnova e tantos outros talentos desenvolvidos e celebrizados nos Balleis Russos da década dos 30.

Tatiana Grantzeva é portanto outra russa de tradição — com a alma e o coração, como diz ela. Nascida em Petrogrado, foi levada para a Bulgária, pelos pais que fugiam da revolução como outros russos brancos. Aos 5 anos, Tânia já estava em Paris, onde cresceu, estudou e aprendeu dança clássica nas aulas de Mme. **Preobajenska.** Mas entre a jovem estudante de Paris e a "pouda" "ballerina" de hoje, está uma longa carreira, cheia de colorido e de nomes representativos do ballet. Para uns, o ballet é uma religião, para outros um divertimento ou simples emprêgo. Para Tatiana Grantzeva, êle é o grande amor de sua vida. Que ela defende com orgulho E coragem.

— Quanta coisa eu combati e ainda combato, para poder dançar...

Tânia Grantzeva poderia ter tudo o que sonhasse, se quisesse trocar a dança pelo lar. Há alguém na América à sua espera. Mas a "ballerina" prefere dançar, porque ama o ballet. Ela jamais o encarou como simples emprêgo, poderia ter outros muito mais lucrativos, como por exemplo na "haute couture", onde sempre a quiseram, pelo seu gôsto e sua elegância. Grantzeva interessa-se muito pela moda, e poderia ser uma autoridade nesse setor. Mas que fazer? Só lhe interessa o ballet.

É uma mulher inteligente, de palestra viva e brilhante, que domina o ambiente. Uma artista que muito viu, que aprendeu o que viu — e muito guardou do que aprendeu. Um elemento precioso para o ballet continuar a ser ballet. No estilo e na escola que Tania se fêz, é lógico. O seu golpe de vista é infalível, o seu conhecimento do ballet e seus segredos valiosos. E como não? Ela se fêz dançarina numa companhia famosa, na sua época mais brilhante: o Ballet Russo de Monte Carlo, para onde entrou em 1938. Quando esteve no Rio em 1940, êle reunia "apenas" **Danilova,** Markova, Slavenska, Nini Theilade, Baronova, Yuskewitch, Eglewsky, Krassovaska, Zorich, Roudenko, Guerrard, Semenoff sob a direção de **Leonide Massine!** Foi Massine, aliás, quem deu a Tania o nome de Grantzeva — o seu verdadeiro sobrenome era grande demais. 13 letras. Depois de 7 anos de Ballet Russo, ela dançou na Broadway, na revista "A Lady Says Yes" e na opereta "Song of Norway". Voltou ao Ballet de Monte Carlo mais tarde, até parar de dançar, vítima de sério acidente no tendão do tornozelo. Voltou sòmente em 1950, quando a coreógrafa americana **Ruth Page** levou a Paris os seus Ballets Americains. Mas Grantzeva teve que se transformar em **Toni Grant,** visto que a companhia só podia ter artistas americanos... O Festival Ballet em Londres, o Metropolitan Opera House em New York, o festival de Jacob's Pillow e a companhia formada a seguir, o seu próprio grupo Ballet Quarteto, duas temporadas em Lima com o ballet de **Dimitri Rostoff,** "tournées" a Quito e Bogotá com **Nicholai Polajenko,** temporada em Caracas dançando com **Michael Liand,** dando aulas e fazendo coreografias para a televisão — formam a carreira de Grantzeva e seu itinerário até chegar ao Rio, nesta presente temporada com o **Paul Szilard Ballet.**

Tatiana Grantzeva num dos grandes papéis de sua carreira: "Beau Danube"

A maior emoção? A noite em que dançou "Beau Danube" ao lado de Massine, no Festival Ballet em Londres, e o mestre felicitou-a em cena, diante de tôda a companhia. Tania Grantzeva sentiu os olhos cheios de lágrimas e pela primeira vêz teve a coragem de abraçar Massine, depois de tantos anos de trabalho ao seu lado. A presença da Rainha Elizabeth e da Princesa Margaret, nos bastidores, nessa mesma noite, foi também emocionante. Não propriamente emoção, antes mêdo, foi o que sentiu em outro momento inesquecível de sua carreira: quando trabalhou em **"O Morcego"**, no Metropolitan. Pela primeira vêz, Tania falou em cena, pois além de dançar, o seu papel pedia interpretação. E durante todos os ensaios, o diretor Garson Kanin (famoso pelos filmes de Hollywood) escutava-a em silêncio e não a corrigia nunca. Afinal, completamente aterrorizada, ela perguntou-lhe o motivo. E Kanin respondeu que era justamente assim que êle queria o papel natural, falando com sotaque russo, justamente como era ela...

As lembranças desagradáveis são logo esquecidas por Grantzeva — a dançarina é de opinião que tudo o que está no passado, deve ser recordado com prazer. Em todo o caso, ela pode citar o seu primeiro papel no "corpo de baile em "Sherazade", em Monte Carlo. O diretor de cena exigia um ritmo tão rápido na dança, que Tania acabava sempre com ferimento na sola dos pés. Ou quando certa vez dançava o papel da florista, em "Gaité Parisienne", e um colega deixou cair a cinza do charuto em sua cesta de flôres, quase pegando fogo em todo o seu traje!

A maior influência artística em sua carreira é e sempre foi **Alexandra Danilova.**

— Danilova é o meu ideal! Ela me ajudou tanto. Posso dizer que cresci com ela, no Ballet Russo. Eu era para ela a sua irmãzinha e foi Danilova quem me deu pela primeira vêz a "chance" de dançar o seu papel em **"Beau Danube".**

Essa estréia, aliás, proporcionou episódio muito interessante à carreira de Grantzeva. Aconteceu em Harford e na manhã seguinte, a própria Danilova foi comprar os jornais para saber se Tania tinha dançado bem ou não a dançarina das ruas de Viena. Qual não foi a surpresa de descobrirem as duas, que as críticas comentavam com entusiasmo o trabalho da própria Danilova! A semelhança física entre a bailarina e a novata era tão grande, que causou confusão entre os críticos.

Outras dançarinas que Grantzeva muito admira são **Alicia Alonso** e sobretudo **Maria Tallchief.** Na sua opinião, Maria é uma dançarina maravilhosa, uma personalidade única, sua dança é de uma facilidade assombrosa, nunca se nota o menor sinal de trabalho ou esfôrço. Como é possível chegar a uma tal perfeição? pergunta Grantzeva. E ao mesmo tempo, Maria é de tal humildade artística, tal distinção — uma verdadeira "lady."

Quanto à sua própria dança, Tania Grantzeva faz questão em primeiro lugar de precisão, limpeza e acabamento. Tudo o que é feito às pressas, deixa-a doente. O seu sistema é pisar no palco e não mais pensar na técnica — esta deve sair naturalmente. Tôdas as vêzes que se preocupa muito com as dificuldades técnicas, a dança sai mal. E Tania lembra, às gargalhadas, certa vêz em Lima, quando pensou tanto nos "fouettés", antes de entrar em cena, para o "Cisne Negro", que em vêz de 32 fez 36!

Para dançar, as suas preferências vão para os velhos clássicos de tradição. Admira o ballet moderno, mas sòmente para ver. "Ballet Academy", por exemplo, acha uma belíssima e inteligente criação de **Paul Szilard.** Mas sente que uma pura exibição de técnica não é o seu gênero para dançar. Tania Grantzeva adora dançar os ballets que combinam com o seu estilo e que são os que dança hoje (Silfides, Lago dos Cisnes, os "pas de deux" clássicos, incluindo o **"Pássaro Azul"** que fará pela primeira vêz no Rio). Caso contrário, acha que é tempo perdido, tanto para ela quanto para o público.

— Sinto-me feliz em dançar as coisas que quero, nas músicas que sinto nos costumes feitos especialmente para mim.

Êsses costumes, Tânia os trata como verdadeiros tesouros. São feitos à mão, em nylon de coloridos diversos, branco para "Lago", rosa para "Casse Noisette", vermelho para "D. Quixote", etc.

— Minha mãe os faz com tanto amor, que danço nêles com o mesmo amor. É por causa de todos êsses detalhes pessoais de gôsto e estilo, que não estou mais numa grande companhia de ballet. Dou à dança muito de mim mesma, talvez demais — ela é tão importante para mim que não posso dançá-la não importa como...

Nora Kaye que vamos conhecer e Rosella Hightower que vamos rever em "The Ballet Theatre

Flagrante da encantadora Nora Kovach durante um cock-tail oferecido na embaixada americana

BALLET THEATRE, DIA 17!

Poucas vêzes tivemos uma temporada de ballet tão cheia ou melhor, tão sensacional como a que a direção do Teatro Municipal e stá apresentando agora, encerrando o ano de maneira positivamente brilhante.

Quase que uma só vêz, o público Rio tem a oportunidade de admirar grandes valores do ballet. Pimeiro, a sensacional dupla húngara Nora Kovach-Istvan Rabowsky, **sem dúvida os bailarinos mais discutidos do momento. Em novembro, teremos elogiadíssima** Maria Tallchief, **com o não menos falado** André Eglewsky, **sob a supervisão artística do mestre** Leonide Massine. **Entre as duas temporadas, como um sandwich saboroso, está o Ballet Theatre, apresentado pelo Departamento de Estado norte-americano e Dante Viggiani. Os balletomaníacos não podem se queixar da falta de uma grande companhia de ballet, a fonte de seu saber. O Ballet Theatre, como bem deseja a sua fundadora e diretora** Lucia Chase,**é em primeiro lugar uma "gallery" da dança. Reúne ballets representativos de todos os estilos da dança clássica, desde os acadêmicos de tradição (Silfides e Lago) até as modernas experiências americanas (Francy Free e Rodeio) passando pelo dramático (Fall River Legend) e o cômico (Baile dos Graduados e Helen of Troy). Veremos a versão dançada de Uma Rua Chamada Pecado?". Não se tem a certeza. O garantido, porém, é que vamos conhecer finalmente outra grandiosa do naipe das"ballerinas": Nofra Kaye. Vamos rever Rosella Hightower, Johnny Kriza, Eric Braum, Ruth Ann Koesum e Michael Lland (o nosso amigo Nat). Duas novidades que prometem muito são a mexicana Lupe Serrano e a russa Sonia Arova. E o americano Scott Douglas é a revelação musculina.**

FLASHES

Quanto êstes comentários saírem publicados, a temporada já deve ter começado, mas pelo que vimos nos ensaios, o público deve ter admirado:

...a técnica prodigiosa de Istvan Rabowsky e da fascinante Nora Kovach em "D. Quixote". A diagonal dela e os 10 "tours en l'air" dêle faziam os bastidores vibrar...

...a idéia nova de Paul Szilard para a dança dos sete véus em "Salomé"...

...o novo ballet de Denis Gray, "Eterno Triângulo", fortemente dramático, dando um grande papel a Tânia Leskova e uma "pirouette à la seconde" sôbre uma mesa...

...a "chance" de Irina Tcheskatkova na Herodíade de "Salomé", indicada aliás pela própria Grantzeva...

...Aldo Lotufo (trabalhado pelas aulas de Mme. Feodorova) e Ady Ador (depois do sucesso do IV Centenário) em "Composição Abstrata"...

...o velho estilo russo de Tatiana Grantzeva em "O Lago dos Cisnes"...

...15 novos refretores americanos para bem iluminar o palco...!

Confere?

— Sinto muito, senhora, mas êste modêlo não podemos vender... é o chapéu de seu marido!

OLIVETTI - a maior emprêsa industrial européia de máquinas para escritórios

Olivetti

Ao mais leve toque de seus dedos as teclas da Olivetti estão prontas para lhe dar, com a beleza e nitidez únicas dos seus tipos, um trabalho limpo e perfeito. Olivetti é de fama mundial - por isso V. reconhece fàcilmente as cartas que são datilografadas numa Olivetti.

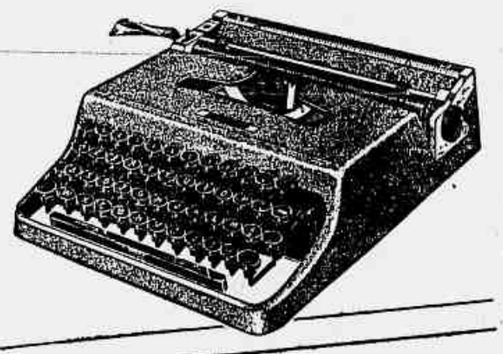

Lettera 22

A única portátil, leve e de dimensões reduzidas que une à sua elegância tôdas as características da máquina de escrever para escritório. 43 teclas; com fino estôjo: apenas 826,, por mês.

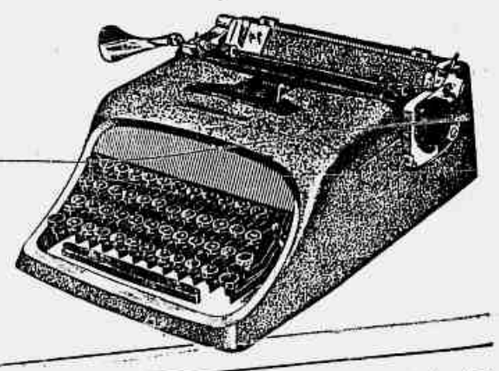

Studio 44

No escritório, como na residência, ela é sinal de uma atividade intelectual e de um método de trabalho adequados às exigências do mundo moderno. 43 teclas; com elegante estôjo: apenas 1.085 por mês.

MESBLA

RIO: RUA DO PASSEIO, 42/56 - NITERÓI: R. VISC. R. BRANCO, 521/23

PRO-DIGER

conhecer e Rosella Hightower que vamos rever em "The Ballet Theatre

ora Nora Kovach durante um cock-tail oferecido na embaixada americana

a e foi Dani- primeira véz o seu papel

proporcionou nte à carrei- eceu em Har- nte, a própria jornais para dançado bem ruas de Vie- presa de des- as críticas co- smo o traba- va! A seme- bailarina e a que causou os.

ie Grantzeva Alonso e so- ef. Na sua ançarina ma- lidade única, facilidade as- o menor si- rço. Como é tal perfeição? E ao mesmo umildade ar- uma verda-

dança, Tania em primeiro eza e acaba- feito às pres- seu sistema mais pensar e sair natu- ézes que se dificuldades al. E Tania certa véz em tanto nos rar em cena, que em vêz

preferências sicos de tra- noderno, mas el Academy'' belíssima e Paul Szilard. ura exibição gênero para adora dan- inam com o s que dança s Cisnes, os os, incluindo rá pela pri-

meira vêz no Rio). Caso contrário, acha que é tempo perdido, tanto para ela quanto para o público.

— Sinto-me feliz em dançar as coisas que quero, nas músicas que sinto e nos costumes feitos especialmente para mim.

Esses costumes, Tânia os trata como verdadeiros tesouros. São feitos à mão, em nylon de coloridos diversos, branco para "Lago", rosa para "Casse Noisette", vermelho para "D. Quixote", etc.

— Minha mãe os faz com tanto amor, que dançar nêles com o mesmo amor. É por causa de todos êsses detalhes pessoais de gôsto e estilo, que não estou mais numa grande companhia de ballet. Dou à dança muito de mim mesma, talvez demais — ela é tão importante para mim que não posso dançá-la não importa como...

FLASHES

Quanto êstes comentários saírem publicados, a temporada já deve ter começado, mas pelo que vimos nos ensaios, o público deve ter admirado:

...a técnica prodigiosa de Istvan Rabowsky e da fascinante Nora Kovach em "D. Quixote". A diagonal dela e os 10 "tours en l'air" dêle faziam os bastidores vibrar...

...a idéia nova de Paul Szilard para a dança dos sete véus em "Salomé"...

...o novo ballet de Denis Gray, "Eterno Triângulo", fortemente dramático, dando um grande papel a Tânia Leskova e uma "pirouette à la seconde" sôbre uma mesa...

...a "chance" de Irina Tcheskatkova na Heroíade de "Salomé", indicada aliás pela própria Grantzeva...

...o novo ballet de Denis Gray, "Eterno Triângulo", fortemente dramático, dando um grande papel a Tânia Leskova e uma "pirouette à la seconde" sôbre uma mesa...

...a "chance" de Irina Tcheskatkova na Heroíade de "Salomé", indicada aliás pela própria Grantzeva...

...Aldo Lotufo (trabalhado pelas aulas de Mme. Feodorova) e Ady Ador (depois do sucesso do IV Centenário) em "Composição Abstrata"...

...o velho estilo russo de Tatiana Grantzeva em "O Lago dos Cisnes"...

...15 novos refretores americanos para bem iluminar o palco...!

Confere?

senhora, mas êste modêlo não pode- chapéu de seu marido!

Discoteca

ORQUESTRA MELÓDICA DE LYRIO PANICALI

CLARIBALTE PASSOS

LYRIO PANICALLI

— "O criador deve continuar na vida de suas criaturas" — afirmou o lutuoso poeta Manuel Bandeira, referindo-se ao romancista patrício, José de Alencar. Êste expressivo conceito, aplica-se perfeitamente, ao nobre apostolado de um adas mais categorizadas figuras da música brasileira da atualidade. Começou tocando como pianista de modestas companhias, depois nos cinemas, transferindo-se, finalmente, para os domínios do rádio. Todavia, sua atitude como artista, como talentoso esteta da música, sempre constituiu uma espécie de poema. Dotado de exuberante veia criadora, logo procurou realizar, concretamente, as maravilhosas fantasias de sua imaginação. Necessitava, pois, mitigar a grande sêde do seu próprio talento. Tornou-se, em pouco tempo, orquestrador emérito. Disputavam-no, em breve, as fábricas de discos. Arguto, de espírito inquieto, LYRIO PANICALI conquistou um lugar de honra no mundo artístico nacional através de seus próprios méritos! Ingressou nas fileiras da Rádio Nacional, do Rio de Janeiro, brindando-nos em seus programas com arranjos belíssimos. O seu trabalho, de verdadeiro mestre, impõe-se pela variedade extraordinária de estilo e, sôbretudo, quanto ao alto nível artístico. Um simples tema musical, é capaz de excitar-lhe a imaginação prodigiosa, transplantando-lhe a alma sonhadora ds desconhecidas paragens sòmente benéficas e reais sob o domínio da emoção comovida e comovente. LYRIO renova cada música, oferecendo-nos sensações inestimáveis, burilando os mínimos detalhes e fazendo-nos aspirar uma atmosfera inteiramente pura. Tais observações, aqui, vêm a propósito do lançamento do disco long-play, em 33 1/3 r.p.m. ELP-1039, fabricação da Sinter, intitulado "Orquestra Melódica de Lyrio Panicali", em etiqueta vermelha. Este dibum primoroso, resume tôd a análise acima, concernente ao talento e à personalidade do compositor, regente, pianista, ex-mestre de Banda e notável arranjador brasileiro — LYRIO PANICALI. Representa, igualmente o long-play em apreço, um velho sonho do mestre paulista. Finalmente, sua gravadora reconheceu-lhe os méritos e tudo quanto lhe devia desde a fundação de referida indústria; êle sempre foi a coluna mestra da Sinter. A face inicial do LP, tem a duração de 10'.41" (dez minutos e quarenta e um segundos), reunindo páginas de grande beleza melódica, a saber: "Cidade Maravilhosa", marcha de André Filho; "Encantamento", fantasia de Lyrio Panicali"; "Promessa", samba de Custódio Mesquita e Ewaldo Rui e, "Valsa de Uma Cidade", de Antônio Maria e Ismael Neto. Nesta coletânea, sob o ponto de vista estritamente artístico, "Cidade Maravilhosa" aparece-nos através de um arranjo digno de encômios. Observe-se, por exemplo, a beleza das "pizzicatos" dos violinos e o atraente acompanhamento de tôda a massa orquestral. "Encantamento", a exemplo, oferece outro aspecto exuberante da fôrça criadora do maestro-autor. As execuções, no plano instrumental, são irrepreensíveis e belas. Tècnicamente, as quatro gravações desta face possuem excelente nível de sonoridade. Na face B, cuja duração é de 12'.37" (doze minutos e trinta e sete segundos), apresenta-nos um grupo de melodias de assinalada expressão: "Ninguém me ama", samba de Antônio Maria e Fernando Lobo; "Saudades de Lambari", valsa de Luciano Perrone; "Os Três Vagabundos", fantasia de Lyrio Panicali; e, finalmente, "Magia", também fantasia de Lyrio e Raymundo Lopes. Aqui, mais acentua-se o valor do arquestrador, encontrando o aficionado trabalhos maravilhosos. E' o caso, sem dúvida, de "Os Três Vagabundos", onde Lyrio deixa demonstrar a influência sugestiva do talento de GERSHWIN, na sua composição "An American in Paris" (Um Americano em Paris). Os atributos artísticos e técnicos, da face anterior, são repetidos admiràvelmente. Consideramos êste LP entre os melhores discos brasileiros, instrumentais, de 1955.

C. P.

NOTICIÁRIO DO EXTERIOR

FIEDLER—FOLSOM—MUNCH

☼ *Com a presença de Mr. Frank M. Folsom, presidente da RCA Victor Records, dos Estados Unidos da América do Norte, os regentes mundialmente famosos — ARTHUR FIEDLER e CHARLES MUNCH — assinaram novos longos contratos com a prestigiosa etiqueta do cãozinho branco. Arthur Fielder é o titular da "Orquestra Boston POPS", tendo ingressado em suas fileiras, aos 17 anos, no ano de 1915. Charles Munch, regente franco-alsaciano, detentor da insígnia da Legião de Honra da França, sucedeu ao saudoso Serge Koussevitzky, como diretor musical da "Boston Symphony" e no "Berkshire Music Center", de Tanglewood, Lenox, Massachussets e realizou vários concertos, no Teatro Municipal do Rio de Janeiro, à frente da "Orquestra Sinfônica Brasileira", durante a administração José Siqueira.*

* * *

✻ *"I Can't Get Away", linda melodia de Lou Forbes e Dave Franklin, do filme da RKO Rádio Pictures, Inc., "A Sereia dos Mares do Sul", estrelado por VIRGINIA MAYO, DENNIS MORGAN e DAVID FARRAR, acaba de aparecer, também, numa notável gravação da "Coral Records", nos Estados Unidos.*

* * *

✻ *"Texas Lady", expressiva balada de Paul Sawtell e Johnnie Mann, é cantada por GARRY WILKIN, no filme Superscope-Tecnicolor da RKO, de idêntico título.*

* * *

✻ *A "Philips", de Paris, lançou um ótimo disco long play, reunindo páginas afro-brasileiras, interpretadas pelo ballet nacional "Brasiliana".*

JULGAMENTOS DA SEMANA

NORA NEY

✻ *Disco Tôdamérica, suplemento nacional, 78 r.p.m. n°. TA-5.549 apresenta-nos a cantora NORA NEY, interpretando dois sambas. Na face A: "Quatro Motivos", de Norivel Reis e Arnaldo Moreira, e "Sem Ninguém", de Celso Guimarães, na face B, com acompanhamento de orquestra. Temos, aqui, novas criações dessa artista personalíssima, cantando admiràvelmente e impondo o bom gôsto na escolha do seu repertório. O segundo, dêstes sambas, "Sem Ninguém" é superior ao primeiro pela beleza melódica e singeleza do conteúdo literário. Achamos, igualmente, que Nora está mais à vontade. Os arranjos são bonitos e a qualidade de som de ambas as gravações justifica nossos aplausos. Cotação: Bom.*

* * *

✻ *Disco Decca, sêlo preto, suplemento internacional, prensagem da Odeon e matrizes americanas, n°. 288,606 oferecendo interpretações diversas, de uma única melodia — "Because Of You" (Por sua causa) de Dudley Wilkins e A. Hammerstein, com o magnífico cantor SAMMY DAVIS, JR., com orquestra e côro, sob a direção de Morty Stevens. Trata-se, sem dúvida, de um dos discos mais interessantes do ano, pois, na face A o cantor imita entre outros "azes" americanos — NAT COLE, MEL TORME', INK SPOTS, BILLY ECKSTINE, FRANKIE LAINE e outros. Na face B, faz o notável artista as criações de vozes de famosos nomes do cinema e teatro, tais como: JAMES CAGNEY, JAMES STEWART, LIONEL BARRYMORE, DEAN MARTIN e JERRY LEWIS, êstes dois últimos, conhecidos cômicos. Um excepcional arranjo, por outro lado, muito valoriza a gravação. O disco constitui, assim, uma auspiciosa novidade. Cotação: Excelente.*

DISCOS MAIS VENDIDOS NO RIO

✻ *No curso das últimas duas semanas, os discos nacionais e internacionais, mais vendidos nas principais casas especializadas, do Rio de Janeiro, foram os seguintes: 1°. — "Cerisier Rose et Pommier Blanc", canção rumba de Jacques Larue e Louiguy, criação instrumental, em disco RCA Victor, sêlo preto, de PEREZ PRADO E SUA ORQUESTRA. 2°. — "Adeus Querido", tango brasileiro de Eduardo Patané e Floriano Faissal, criação vocal, em disco Copacabana, de ANGELA MARIA; 3°. — "Farinhada", xote de Zédantas, criação vocal de IVON CURI, em disco RCA Victor; 4°. — "El Ermitaño", mambo, com a orquestra de SONORA MATANCERA, em disco Seeco; 5°. — "Adeus Batucada", criação da saudosa CARMEM MIRANDA, em sêlo Odeon; 6°. — "Xote Miudinho", interpretação de IVON CURI, em disco RCA Victor; 7°. — "Hoje Quem Paga Sou Eu", tango de Herivelto Martins e David Nasser, criação de NELSON GONÇALVES, em disco RCA Victor; 8°. — "Pois É", criação de Ataulfo Alves e Suas Pastoras, em disco Sinter.*

CUIDADO!

O desgôsto, a ansiedade, um sofrimento qualquer, aumentam a pressão sanguínea.

PARA A BOA SAÚDE

A sésta, principalmente nos climas tropicais, é importantíssima para manter a bôa saúde.

RIO DE JANEIRO
Companhia Nacional de Seguros Gerais

MATRIZ: Av. Rio Branco, 91 - 5.º
Fones: 43-7745 e 43-6400
End. Tel.: "RIORISCO"
Rio de Janeiro, D. F.

SUCURSAIS: São Paulo e Recife

AGÊNCIAS EMISSORAS:

Belo Horizonte, Curitiba, Itajaí, Pôrto Alegre, Salvador, Maceió, João Pessoa, Natal, Fortaleza, Belém e Manaus.

SEGUROS:
Incêndio
Transportes
Acidentes pessoais
Responsabilidade civil
Cascos

Sinistros pagos de 1943 à 1954
Cr$ $2.074.206,10

RIO DE JANEIRO
Cia. Nacional de Seguros Gerais

Capital e Reservas em 31-12-1954
Cr$ 19.373.067,40

DIRETORIA:
Dr. M. M. Batista da Silva, Presidente
Mário Guimarães Reis, Superintendente
Dr. Eitel P. de Oliveira Lima, Secretário
(40763)

De tenente do Exército à Cena Lírica

Conta-nos o tenor Alvinio Misciano como se fêz artista e elogia seus colegas brasileiros

Figurou com êxito, na temporada lírica que ora se encerrou, do Teatro Municipal, o tenor Alvinio Misciano, que além de intérprete dotado de qualidades elogiáveis, por seus atributos cênicos e vocais, é também uma personalidade humana culta e distinta.

Alvinio Misciano tem atuado em numerosíssimas cidades, desde sua estréia em Roma, há 8 anos, quando obteve seu primeiro sucesso. A respeito de sua carreira, relata o aplaudido artista:

"E' sabido que o público de Barcelona e de Lisboa, no tradicional Teatro de São Carlos, se mostra rigoroso com os artistas. No entanto, êsse público foi, comigo, de uma generosidade que muito me sensibilizou, quando atuei naquelas duas capitais. O mesmo posso dizer da crítica especializada, que sempre me foi favorável, não só em Barcelona e Lisboa, como em outras cidades. Essa circunstância talvez explique a vida de trabalho intenso que tenho levado, pois não consigo permanecer em minha casa mais do que um mês por ano, pois a tanto me obrigam os contratos a cumprir. Outra prova do que afirmo foi a "tournée" que realizei por vários países com o maestro Franco Ghione, a qual alcançou muito êxito".

O cantor referiu-se, a seguir, ao episódio que decidiu o seu destino: — "Eu era tenente do exército e na minha companhia, servindo sob minha ordem, estavam três soldados que eram, ao mesmo tempo, três grandes baritonos. Ouvindo-os cantar nas horas de folga, enchia-me de entusiasmo e sentia vontade de cantar também. Foi quando um dêles, Paolo Silveri, artista que o Rio já teve oportunidade de aplaudir, falou-me sôbre as possibilidades de minha voz, que êle achara magnífica. E' claro que atribui essa manifestação de estímulo a uma cortesia para com seu superior.

Paolo percebeu isto mesmo e induziu-me, para dissipar minhas dúvidas, a aceitar um teste em sua residência, onde deveriam comparecer outros artistas.

O resultado foi êste: abandonamos o exército e marchamos para o teatro, cursei uma escola de aperfeiçoamento, submeti-me a provas rigorosas, ganhei uma bolsa de estudos e, graças a Deus, consegui vencer!"

Concluindo suas declarações, Alvinio Misciano confessou-se encantado com o público carioca e teve palavras de gratidão aos artistas líricos brasileiros alguns dos quais, a seu ver, estão em condições de integrar grandes conjuntos internacionais, além de que não poupam esforços, apesar das maiores dificuldades, conforme tem assistido, no sentido de elevar o alto nível a arte lírica no Brasil.

ROY HAMILTON, O MÁXIMO

ROY HAMILTON

Depois de ganhar a vida como medíocre lutador (de box) profissional, Roy Hamilton dedicou-se ao canto, tomando aulas e se exibindo em naires da Califórnia, EE.UU. Certo dia foi descoberto pela Columbia Discos e levado a gravar. Todo o mundo musical tomou conhecimento de Roy Hamilton através da sua criação de "Ebb Tide", um autêntico "show" de como se deve cantar afinado, sentimental e artisticamente. Roy Hamilton, com o seu disco "Ebb Tide", revelou-se como "o cantor de 55 nos EE.UU.". É só ouvi-lo, para comprovar.

LP "nossas praias"

O pianista "Fats" Elpídio gravará um LP que conterá, sòmente, músicas baseadas em temas inspirados nas mais belas (e conhecidas) praias brasileiras.

MÚSICA POPULAR

Notícias

Gravações fortes para o carnaval de 56: "Se eu chorei" (Gilberto Alves), "Me dê meu boné" (Roberto Silva), "Pescadores" (Jaskson do Pandeiro), "Drama da favela" (Carmen Costa), "Solução" (Jorge Veiga) — A Copacabana relançará "Vida de minha vida", do grande Ataulfo Alves — Editores Irmãos Vitale compraram a Som Indústria e Comércio — Inezita Barroso em audições na TV Tupi — O conjunto orquestral "Os Copacabana" fazem um Long Playing para a Copacabana — William Reich deixou a direção comercial da Som Indústria e Comércio — José Mojica assinou com a Copacabana, onde fará um Long Playing. A etiqueta dirigida publicitàriamente por Ramalho Neto distribuirá discos com rótulos especiais para a imprensa — Os Vocalistas Tropicais assinaram com a Copacabana — Novo disco de Lana Bittencourt para a Columbia: Andalucia (versão) e Per que é (chôro). Arranjos de Renato de Oliveira — Os críticos fonográficos cariocas estão propensos a eleger Tom como o melhor arranjador de 55.

Do Exterior

Judy Garland aparecerá pela primeira vez na TV atuando no programa da CBS e cantando dezesseis de seus sucessos. Falará, também em japonês * O pianista Russ Freeman desistiu, à última hora, de integrar o quarteto do pistonista Chet Baker, de viagem para a Europa * A cantora Billie Holiday está escrevendo a autobiografia * A RCA Victor lançou um long playing de Perez Prado com Shorty Rodgers * "Pigmalião", de Bernard Shaw, vai ser gravado pela Columbia. Interpretação de Rex Harrison e Julie Andrews.

O QUE VOCÊ FARIA PELA NOSSA MÚSICA POPULAR?

PAULO ROBERTO, radialista: "Compete ao nosso rádio a defesa das maravilhas da música popular brasileira em tôda a sua pujança. Se o rádio colaborar na deturpação do nosso "jeito" de fazer música, adeus brasilidade. Isso não quer dizer que eu seja contra a música estrangeira, mesmo porque música não tem pátria. Ela representa a emoção e característica de cada povo. Devemos seguir o exemplo dos norte-americanos, que sabem divulgar intensamente os seus ritmos, valorizando o seu folclore".

HELIO RAMOS ESTRÉIA

HELIO RAMOS

Além de compositor ("Ando sòzinho" — Cauby Peixoto), o jovem Hélio Ramos (foto) volta artisticamente, como intérprete, gravando "Fim de Noite/O amor é uma canção", desenvolvendo seguramente essas duas páginas populares.

A COLUNA PARA MOÇAS

Anita PEREIRE

Anita Pereire é cronista especializada em assuntos e problemas, particularmente, e de interêsse das inúmeras moças. Os problemas que se lhes apresentam diàriamente, de maior ou menor importância, mais sempre vitais nessa fase da idade quando tudo é visto por prisma côr de rosa, se bem que muitas vêzes de maneira dramatizada, sem dispor ainda da fôrça de vontade necessária para superar os problemas que se apresentam e para os quais as jovens demonstram perfeita boa vontade.

Hoje começamos por um dos assuntos tratados pela cronista:

... LEVANTAR-SE COM O PÉ DIREITO É IMPORTANTE

Um belo dia (mesmo se estiver chovendo), você acorda com a impressão que algo muito agradável lhe vai suceder. Sente-se feliz. O jeitinho de seu cabelo está como gosta. Sente-se cheia de otimismo também e com seus 17 anos; a vida é maravilhosa.

No entanto, em outro dia, ao ouvir alguém a seu lado dizer-lhe: "A vida é maravilhosa para ela, está com 17 anos, aproveite bem", aborrece-lhe.

Aproveitar o que? Não tenho finalidade na vida, nem namorado, o dia de amanhã é incerto, os pais tratam-me como se fôsse uma criança.

Você parece detestar todo mundo, qualquer reflexão faz-lhe vir as lágrimas aos olhos e, sem querer, furna-se desagradável para com os seus. Nessa mesma noite, por certo, lastima o sucedido, é um mau dia. Sente-se contrariada consigo mesma, com todos.

De um lado julga-se incompreendida, mas de outro, se a sua mãe interroga-a a fim de saber dos motivos de seu mau humor, fica irritada. Sente-se como que nostálgica. Mas, nostálgica de que? De nada. De tudo. Por que motivo? Por motivo algum.

AS METAMORFOSES

Passamos tôdas por essas fases. Algumas aos 12 anos, outras aos 17, às vêzes, até um pouco mais tarde.

Antes de mais nada, para defender-se contra êstes "conflitos emocionais, convém compreender as razões: tudo em si está sujeito à evolução, seu corpo, seu caráter, seu gôsto. Mas estas modificações não se produzem num dia. Deita-se você, certo domingo à noite, gostando de brincar com bonecas e comer balas, e, acorda-se o dia seguinte, moça encantadora, desabrochada como uma flor, física e moralmente.

Estas modificações verifica-se progressivamente, como que num entrelaçamento. Estarás, então, atravessando a fase que vai do sonho à realidade. Nem sempre a realidade está de acôrdo com os sonhos e ainda não possui você a fórmula para conseguir viver de maneira harmoniosa entre êstes e aquela. Daí provém seu desencanto aparente e a sua freqüente resposta: "De que serve falar? Todos são contra mim"

OS NOVOS PROBLEMAS

Novos problemas complicam nossa vida. Amor, ambição, inveja, alterações que vão do desespêro à exaltação. Não se trata, todavia, de problemas definidos mas, sim, de problemas, sentimentos confusos. Confusos quando se trata de contá-los ou descrevê-los, mas reais quando se trata de vivê-los. Não é mesmo?

Seja como fôr, não deve deixar que êstes sentimentos confusos se apoderem de você, sem contrôle, envenenando-lhe a vida por algum tempo, e em parte, também, a de seus pais que se inquietam.

Lembre-se que está adquirindo uma nova personalidade; que, ao atingir tôda sua maturidade, pouco se importará de ser tratada de Bebê... Se os seus pais ou tios assim a tratarem ficará até comovida. Também não mais ficará perplexa no que diz respeito às suas reações, pois já com elas estará habituada, familiarizada.

OS REMÉDIOS

O que proponho para lutar contra estas crises de depressão, vai, talvez, no primeiro momento, fazê-la sorrir. Tenho, todavia, confiança. O sistema nervoso, os músculos, o sangue e mesmo o fígado têm papel importante em sua evolução.

A) — Bem sei que os programas escolares são carregados. Assim mesmo, faça o possível para praticar um esporte. Tive oportunidade de ler as respostas de diversas moças e foi-me dado constatar que as que menos erises de tristeza atravessaram são as que praticam algum esporte. Vida ativa ao ar livre. Jogue tênis, vôlei ou nade. Passeios a pé são também muito saudáveis. Cada uma deve escolher segundo a preferência.

B) — Evite beber álcool, substituindo-o por suco de frutas variadas.

C) — Procure deitar cedo, várias vêzes na semana, mas se não conciliar logo o sono, não se aborreça por isso. Leia até sobrevir o sono.

D) — Durma de janela aberta e pela manhã, em jejum, beba meio copo d'água.

Faça o possível para ser natural. Não fale com ar de desespêro. Converse a respeito de suas horas de tristeza com seus pais ou suas amigas íntimas, como costuma conversar sôbre qualquer assunto, com a maior naturalidade, tendo sempre em mente que a fase que atravessa é passageira.

ARY BARROSO: SEUS GOSTOS

"A marcha "Chiribiribi" é a música de minha autoria que mais me chateia; "Terra Sêca" é o samba de minha autoria que mais me satisfaz — O melhor compositor de música brasileira é Ataulfo Alves — O falso cartaz é o que há de mais nefasto no rádio — Os melhores instrumentistas da música brasileira são: Radamés Gnatalli (piano), Augusto Vasseur (violinista), Ismerino Cardoso (trombonista), Luiz Americano (saxofonista), Teixeirinha ou Aristides Prazeres (bateristas), Ari (flautista), Leopardi (contrabaixo), Jacob (bandolim), Rogério Guimarães (violão), Tico Tico (cavaquinho), Russo (nanfeiro), Ministro (cuíca), Antão (clarinete) e Iberê Gomes (violoncelo) — Os melhores intérpretes brasileiros são Silvio Caldas, Araci Côrtes, Mário Reis, Dircinha Batista, Marlene da Silva, Elizete Rocha, Araci de Almeida, Luiz Barbosa, Marília Batista, Jorge Goulart e Elizete Cardoso — Minha opinião sôbre Villa Lôbos: "Considero-o um dos maiores músicos da chamada escola moderna, entretanto, gostava muito mais dêle quando procurava não "cair do violão" no tempo dos "chorros" cariocas". (Respostas dadas ao cronista quando êste interpelou Ary Barroso esta semana na redação de um jornal).

Guerra Peixe: LP "folclores"

Para a Copacabana, o maestro e arranjador Guerra Peixe elaborará um Long Playing especial com ritmos do nosso folclore, excluindo sambas e baiões. Sem dúvida, uma segura e honesta contribuição do conhecido e competente músico aos nossos autênticos ritmos.

Planos para Johnny Alf

Ramalho Neto, eufórico e com razão: "Tenho planos para Johnny Alf, um verdadeiro artista da voz e do coração. Lançarei Johnny Alf como nenhum artista brasileiro o foi até hoje". Em tempo: Alf está tocando e cantando no "Baiuca" (São Paulo). Seu contrato com a Sinter está por terminar.

Javanesa no baião

A cantora javanesa Kabi Novi, de passagem pelo Rio, gravará na Copacabana o baião "Rio, meu querido", interpretado por Martha Rocha, que foi lançada no mundo fonográfico justamente com essa página de Pedro Caetano-Carlos Renato.

GENTE DA MÚSICA

KAY STARR

KAY STARR (cantora) nasceu a 21 de julho de 1922, em Daughe, Estado de Oklahoma, EE.UU., filha única de Harry e Anne Starks, descendente de irlandêses e possui doses, também, de sangue Sherokke. Quando contava apenas três anos, Kay mudou-se par Dallas, onde tomou as suas aulas de canto iniciais e se inscreveu nos primeiros concursos amadores. Quando, mais tarde, cursava a escola de Menphis, Kay juntou-se ao corpo de artistas da emissora WREC, cantando, posteriormente, com as bandas de Joe Venuti e Bob Crosby, no "show" radiofônico dos cigarros "Camel". Em 1943, uniu-se à orquestra de Charlie Barnet, abandonando-a após dois anos devido a uma infecção nas côrdas vocais. Finalmente, depois de atuar em vários "night-clubs" (Ciro's, Mocambo, El Rancho), em 1947 Kay Starr assinou um contrato com a gravadora "Capitol", onde permanece até hoje. Apareceu no filme da Columbia, "When you're smiling" e em 1950 lançou seu grande sucesso em discos: "Mamma Goes Where Papa Goes". Entre as suas melhores gravações incluem-se "Hopp Dee Doot", "Bonaparte's Retrat", "Ain't nobody's business", "I'll never be free" e "Tell me how long". Simpática, cantando personalmente, gostando de desenhar modas (seu "hobby"), apreciando o "jazz" de um André Previn, por exemplo, Kay Starr é uma das mais queridas cantoras da música norte-americana. Seu cantor predileto: Nat "King" Cole. Sua orquestra favorita: Billy May. Cantora que mais admira: Rosemary Clooney. Casada, tem uma filhinha e vive exclusivamente para o lar. Entre um "show" e outro. Sua mais recente gravação: "Someday, sweetheart".

Sanz e o cinema

José Sanz, que mais uma vez abandona o jazz, escreverá um livro sôbre o cinema brasileiro. Foi o que adiantou ao cronista, entre um uísque e outro, no "Michel".

NOVIDADE SENSACIONAL

Finalmente! Rádio-Fonógrafos Philips de mesa, exatamente a novidade que todos desejavam. Peça uma demonstração em

W. M. REIS S/A
AV. RIO BRANCO, 125

A moda criou, sua elegância exige...

Barbosa Freitas lança os

TECIDOS Primavera

Desenhos originais
Côres modernas
Padrões elegantes
Um modêlo diferente para V.
Preços que só
Barbosa Freitas
pode oferecer!

Modêlo exclusivo
Cr$ 1.230,

Barbosa Freitas
O Facilitário facilita tudo
Em Copacabana: Têrças e Sextas feiras aberto até às 22 hs.

AV. RIO BRANCO, 136 * AV. COPACABANA ESQ. STA. CLARA

PALAVRAS CRUZADAS

(para veteranos)

Problema de FUSINHO — (Rio)

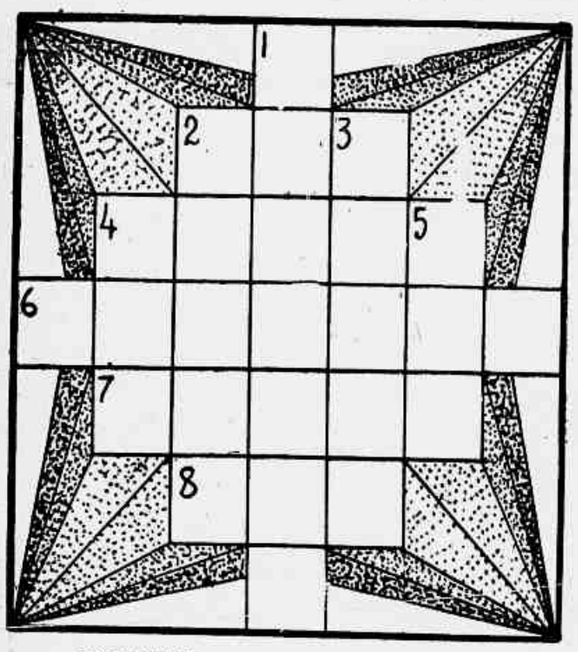

HORIZONTAIS:

2 — Os habitantes de uma rua.
4 — Relativo a certos magistrados romanos.
6 — Mesa de ourives.
7 — Retoques.
8 — Radical grego que significa ódio.

VERTICAIS:

1 — Criado.
2 — Cordão-de-frade.
3 — Côrtes.
4 — Cinzas.
5 — Pés-de-mela.

(para intermediários)

Problema de CAFREITAS — (Rio)

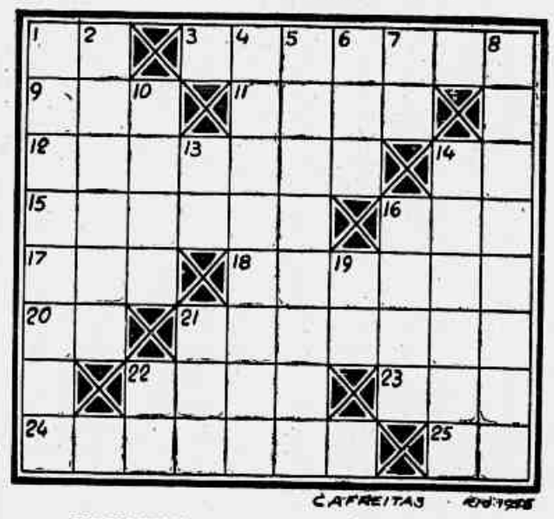

HORIZONTAIS:

1 — Com.
3 — Estójo.
9 — Desamparados.
11 — Sacerdote da Igreja ordotoxa
12 — Objeto que serve de estôrvo à caminhada.
14 — Cachimbo.
15 — Ileso.
16 — Nome dado na Suécia às grandes divisões territoriais do reino.
17 — Região antiga da Bretanha, ao sul do Loire.
18 — Círculo.
20 — Cidade moabita consumida pelo pelo fogo numa só noite.
21 — Corpulentos.
22 — Esmerado.
23 — Pequeno arco.
24 — Definir.
25 — Cartucho.

VERTICAIS:

1 — Estirão.
2 — Demorar.
4 — Indígenas brasileiro que vivem nas margens do Juruá e Jutaí (Estado do Pará).
5 — Questão.
6 — Cidade da Bélgica.
7 — Interjeição, exprime espanto, admiração.
8 — Amenos.
10 — Nome próprio masculino.
13 — Carneiro.
14 — Certa graminea forrageira do Brasil.
16 — Corre (touros).
19 — Uma das consoantes do alfabeto sânscrito.
21 — Zombaria.
22 — Símbolo químico do cromo.

GRANDE TORNEIO "CORREIO DA MANHÃ"

Até o dia 4 do corrente havíamos recebido as listas de soluções de mais os seguintes confrades: Stella Rocha Lisboa de Leal, Ferrinho, Costinha, José Augusto Ferro Costa, Beto, Tiá, Viva, Coelho, Chua, Padrinho, Apavorado, Tencel, Dr. Café, Argos, Guil, Iá, Guará, K. Réta, Sam, Alex, Fdu, Ivan Gelista, O'Gustav Ricamo, Osmith, J. C. da Trindade, Lemil, Odca, Ajax, Marretinha, Corvo, Lilise, Tourinho, Lula, Oswamil, Teto, Nuncinha, Maricota, Lusinha, Aquila Alba, Maria de Lourdes Simas de Moraes, Kitty, Aprendiz, Lao, Zizinha, Lygia Leal, Rosagrande Joalem, Barbei, Xenxis, Ninguém, Ask, Cordeiro, Zagalo, Gato, Nando, Pachequinho, Mozart, K. Brito, Irahydes, Filhote, Gorgonhe, Lord Kelvin, Ruth, Mariazinha, Gaia, Ieié, Clara, Vichnu, Ilydio, Jura Nova, Tutankhamon, Salazar, Astrogildo de Oliveira, Pereira, P. Paulo Souza, Ed. de Souza, Lucia, Helena, Judite, El Príncipe, Paufer, Leanjo e Rubens Barboza.

ALMANAQUE DO "CORREIO DA MANHÃ" — 1955

Solucionistas — (Totalistas: 01 a 04 Fusinho, 05 a 08 Sial, 09 a 12 Murilo, 13 a 16 Oel, 17 a 20 Ruth, 21 a 24 Lincoln, 25 a 28 Príncipe Negro, 29 a 32 Ramiro Botelho, 33 a 36 Galba Jr. 37 a 40 Maria Elisia Carneiro Cotta, 41 a 44 Neide Maia, 45 a 48 Deolinda de Castro, 49 a 52 Maria de Lourdes Maia 53 a 56 Honiz, 57 a 60 Ansil 61 a 64 Rui P. da Silva, 65 a 68 Ronoel, 69 a 72 Minerva, 73 a 76 Diana 77 a 80 Pelourinho, 81 a 84 Sebe, 85 a 88 Branca, 89 a 92 Cavo, 93 a 96 Brevet.

Serão "classificados" dois dos solucionistas acima relacionados.

A "classificação" será efetuada pelo resultado da Loteria Federal de 12 do corrente mês. Caso os finais dos dois primeiros prêmios seja superior a 96, prevalecerão os finais do 3.º, 4.º e 5.º prêmios, respectivamente.

CÍRCULO ENIGMÍSTICO CARIOCA

Convidamos todos os leitores de "Colunas de Édipo" a serem sócios do Círculo Enigmístico Carioca, sociedade dedicada exclusivamente à difusão do enigmismo. Para maiores esclarecimentos a sede do C.E.C. encontra-se aberta, diàriamente, das 14 às 19 horas.

"DECIFRA-ME"

Já se encontra à venda o segundo número de "DECIFRA-ME", revista de passatempos dirigida pelos confrades Argos e R. Portella

Além das colunas enaradísticas para veteranos e novatos, dirigidas, respectivamente, por Atenas e Odlanid, contêm numerosos problemas de palavras cruzadas, bem como seções de xadrez, bridge, damas, etc.

De excelente feitura gráfica e norteada pelos mais sãos princípios enigmíticos, "DECIFRA-ME" é uma publicação que se impõe a todos os verdadeiros enigmistas.

SOLUÇÕES DO NÚMERO ANTERIOR

PALAVRAS CRUZADAS — (Para veteranos) — Horizontais: Acravar. Hilas. Prejereba. Amorosa. Clam. Curu. Nidor. Copar. Eroca. Aluir. Faros. Meado. Verticais: Achem. Valer. Rases. Rijo. Varo. Rialador. Bacupua. Cnef. Lira. Mocó. Cole. Raid. Urro. Rás. Cam.

ENIGMA FIGURADO — O livro livra o livro.

(para novatos)

Problema de F. LUCCHESI — (Rio)

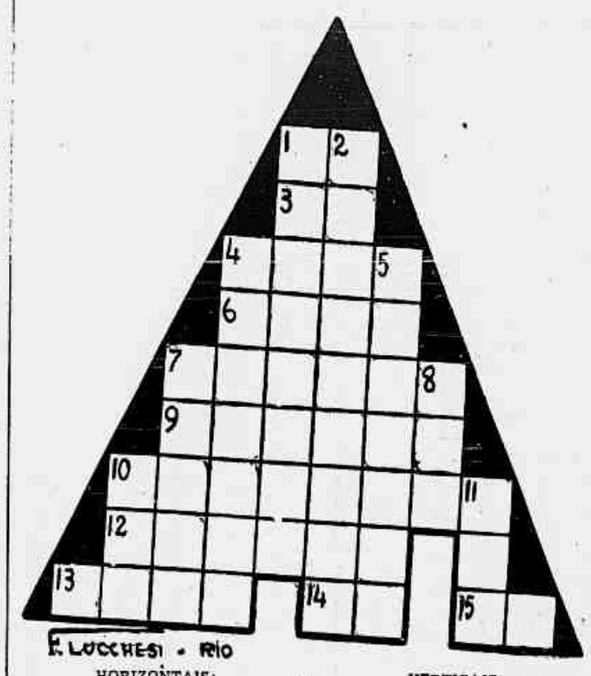

HORIZONTAIS:

1 — Polvilho.
3 — Gesto.
4 — Estreitar.
6 — Golpe dado em falso no jôgo da pelota.
7 — Trióxido de ferro.
9 — Reprimir.
10 — Manchadas.
12 — Abertura em arco.
13 — Indivíduo que toma parte em divertimentos sem gastar.
14 — Causas.
15 — (Inuterjeição) Exprime espanto.

VERTICAIS:

1 — Indivíduo falador.
2 — Natureza oral.
4 — Bom negócio.
5 — Diabruras.
7 — Nome que os índios davam aos missionários.
8 — (Interjeição) Oral!
10 — A terra natal.
11 — Sadio.

NOTA — As soluções dêste problema constam de um pequeno quadro, neste caderno.

ENIGMA FIGURADO

Esquilo — (Rio)

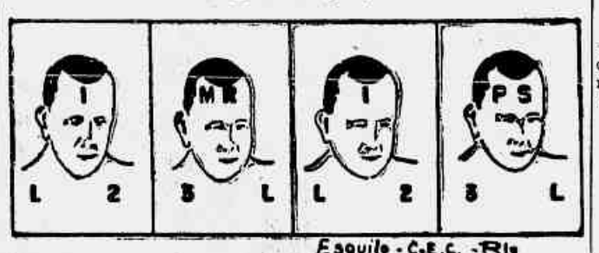

COLABORAÇÕES — REGULAMENTO

As colaborações para esta seção devem obdecer o seguinte:

a) Devem ser corretas charadística e literàriamente;
b) Os trabalhos desenhados (palavras cruzadas e enigmas figurados e pitorescos, devem ser feitos em papel sem pauta e a tinta nanquim;
c) Cada desenho de palavras cruzadas deve ser acompanhado de duas listas: uma com os conceitos e outra com as respectivas soluções;
d) Não devem conter palavras decepadas (sem a terceira, sem a quinta, etc.), têrmos invertidos nem iniciais de nomes próprios, assim como, as letras com til ou cedilha devem cruzar com outras nas mesmas condições;
e) Devem ser RIGOROSAMENTE baseadas nos léxicos adotados nesta seção, abaixo mencionados;
f) São adotados os seguintes léxicos: Pequeno Dicionário Brasileiro da Língua Portuguêsa (G. Barroso-H. Lima), Séguier, Leio Popular, Contemporâneo de Francisco Fernandes, Cândido de Figueiredo (ed. reduzida), Monossilábicos de Casanovas e Japyassu, Provérbios de Lamenza, Provérbios Originais do Dr. Lavrud e Vocabulário Antroponímico de Lidaci;
g) Tôda correspondência para esta seção deve ser enviada a: DINALDO ALECRIM — Redação do "CORREIO DA MANHÃ" — Av. Gomes Freire, 471 — 3.º andar — Rio.

COLABORAÇÕES

Recebemos e agradecemos as ótimas composições que nos foram gentilmente enviadas pelos confrades A. M. Oliveira, Romaz, Irapuan e Lord Essex.

CORRESPONDÊNCIA

TENCEL — Tudo em ordem. Compareça.

K. RÉTA — Grato pelas palavras elogiosas ao Grande Torneio "Correio da Manhã". Espero seu comparecimento permanente nas "Colunas".

RICAMO — Bravos! Realmente, o essencial é competir. Dentro em pouco, concorrendo sempre, o colega sentir-se-á um veterano. Agradeço-lhe o decidido apoio que tem dado às "Colunas".

JOALEM — Agradeço ao COLEGA as palavras elogiosas. Lamento discordar do COLEGA pois, sua opinião vale tanto quanto a de um veterano; um dos pontos principais do programa de "Colunas de Édico", é, justamente, o de congregar veteranos e novatos, fazendo com que se empenhem nessa luta leal e dignificante. Parabéns, CONFRADE, e continue a prestigiar as modestas "Colunas de Édiço" com a sua participação. Quanto às "lembranças", voltarei a dirigir-me a você, caso seja "classificação".

RUBENS BARBOZA — Recebido o telegrama, que será considerado.

XADREZ

PROBLEMA 23

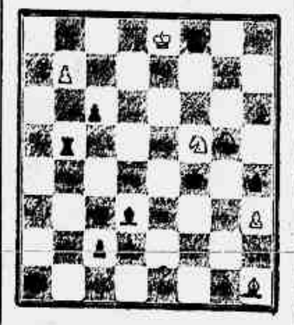

MATE EM DOIS LANCES
Solução: 1.D1 CR

XVIII Torneio Internacional de Mar del Plata 1955

	LETELIER	TORAN
1	P4D	C3BR
2	P4BD	P3R
3	C3BR	P3CD
4	P3CR	B2C
5	B2C	B5C ch.
6	B2D	B2R
7	C3B	O-O
8	O-O	P4D
9	C5R	P3B
10	B4B	CR2D
11	CxC	DxC
12	PxP	PB-P
13	T1B	C3B
14	P4R	PxP
15	P5D	C5C
16	BxP	CxPD
17	CxC	BxC
18	T7B	D1D
19	BxB	PxB
20	D4T	B4B
21	P4CD	B5D
22	T1D	P4CD
23	DxPC	B3C
24	T7D	D3B
25	T7-xPD	TD1B
26	T5-2D	P3TR
27	P4TR	TR1R
28	P4T	P3T
29	D5TR	T5B
30	P5T	B2T
31	P5C	TxB
32	PxT	DxPB
33	P6C	B1C
34	P3B	D6C ch.
35	R1B	D4T ch.
36	T2C	D8T ch.
37	T1C	D6T ch.
38	T2C	D8T ch.
39	T1C	D7T
40	T2C	

EMPATE

NO ÔNIBUS

Duas senhoras entraram num ônibus repleto e não conseguiram sentar-se. Uma delas, receiando algum trambulhão, agarrou-se, ou pensou agarrar-se à mão da amiga. Momentos depois, olhando, descobriu muito encabulada, que segurava a mão de um desconhecido.

— Oh! — exclamou corando — Enganei-me de mão.

E o cavalheiro, com o seu melhor sorriso:

— Aqui tem, minha senhora, a outra mão.

CONHEÇA O SEU TURF...

1) O Prêmio "Jockey Club Argentino", prova principal da corrida de hoje na Gávea, é atualmente disputada em 2.400 metros. Entretanto, em que outra distância já foi corrida essa prova?

a) 800 metros
b) 1.200 metros
c) 2.500 metros

2) Que animal venceu o Prêmio "Jockey Club Argentino" no ano passado?

a) Quinto
b) Acapulco
c) Marco

3) Qual o jóquei mais vitorioso no Prêmio "Jockey Club Argentino" e quantas vitórias obteve?

a) J. Canales
b) Rigoni
c) Ulloa

a) duas
b) três
c) quatro

4) Que animal estabeleceu o melhor tempo para os 2.400 metros do "Jockey Club Argentino" e qual êsse tempo?

a) Alibi
b) Quejido
c) Tévere

a) 147"1/5
b) 148"
c) 148"2/5

5) Com que animal Castillo venceu o Prêmio "Jockey Club Argentino"?

a) Gatillo
b) Magali
c) Ibicuhy

6) Qual a filiação de Alibi, vencedor do "Jockey Club Argentino" de 1942?

a) Commuter e Faultless
b) Atropello e Cifra
c) Congreve e Lady Abbess

(Respostas na página 11)

PARA AS DONAS DE CASA

Com o quase total desaparecimento do serviço doméstico em Londres, os médicos constatam que a saúde das mulheres vem melhorando dia a dia...

TROVA

Quero dizer-te um segrêdo,
Em uma linguagem louca:
Não de bôca para ouvido,
Mas de bôca para bôca...

Soares da Cunha

Não admira que Champion seja a pulseira de relógio mais procurada! Com mais ouro do que as outras pulseiras de maior preço, Champion é mais durável e sempre bela. Para evitar o descoramento e corrosão em qualquer clima, tôda a pulseira Champion tem fôrro interno de aço inoxidável. Desenhada especialmente para se adaptar melhor ao pulso de qualquer pessoa. Veja os novos modelos premiados da pulseira Champion nas principais casas do ramo.

FEITA NOS E.U.A. POR
Isaacby-Bender, Ins., Nova York

COMPANHIA COLONIAL DE NAVEGAÇÃO
LISBOA
(Única Companhia Portuguêsa ao linha do Amázon do Sul)

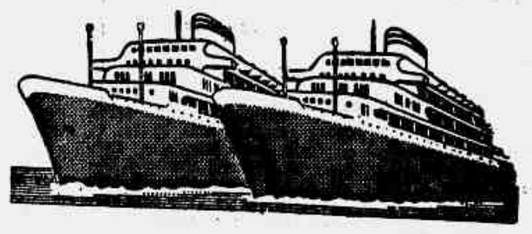

O MODERNO TRANSATLÂNTICO PORTUGUÊS
VERA CRUZ

Sairá em 24 de outubro para:
SANTOS, MONTEVIDÉU e BUENOS AIRES
Partirá em 2 de novembro para:
SALVADOR, RECIFE, LAS PALMAS, FUNCHAL, VIGO e LISBOA
OUTRAS SAÍDAS:

	PARA O RIO DA PRATA	PARA A EUROPA
VERA CRUZ	2 de dezembro	11 de dezembro
SANTA MARIA	18 de janeiro	28 de janeiro
SANTA MARIA	25 de fevereiro	5 de março
SANTA MARIA	3 de abril	13 de abril
SANTA MARIA	19 de maio	28 de maio

O máximo luxo e confôrto em tôdas as classes
Reserva de lugares em tôdas as
AGÊNCIAS DE VIAGENS E TURISMO
e nos Agentes Gerais:
COMPANHIA COMERCIAL E MARÍTIMA S. A.
Avenida Rio Branco n.º 4-B — Telef. 23-2930
RIO DE JANEIRO
onde se atenderão todos os passageiros e se prestarão informações sôbre eventual falta de lugares.

QUANDO OS GATOS SÃO PARDOS...

Notícia ótima para o público noturno: Carminha Verônica deverá estrelar a noite carioca, de novo, como uma das principais atrações do próximo "show" de Zilco Ribeiro para o Casablanca e que deverá ter por título "A Pequena Notável"

A grande sensação na noite carioca na semana que finda foi, sem dúvida, a estréia de Amalia Rodrigues, no Copa. Uma das maiores intérpretes do fado, de uma sensibilidade à flor da pele, Amalia valoriza e sublinha cada canção com um sentimento artístico, peculiar e imprescindível em todos os verdadeiros artistas. Assim sendo, não poderia deixar de ser um acontecimento de realce a sua temporada nas "boites" do Copacabana Palace.

Nesta época de vacas magérrimas que foi a fase pré-eleitoral para a noite do Rio, uma das poucas casas que funcionaram com um movimento sempre intenso foi o Baccará. Graças ao seu ambiente tradicionalmente alegre, às suas atrações seguras (Carmen Déa, que está na melhor fase de sua carreira, o pianista Walter Gonçalves, o acordeonista Gigi e o garçon-cantor Jean-Pierre, que faz sòzinho um curioso "show") e ao seu serviço irrepreensível, o Baccará já firmou um prestígio que nem os maus ventos de momento conseguem fazer titubear.

O pianista Carlinhos (que no Vogue costumava acompanhar os grandes cartazes, como Sílvio Caldas e Elizette Cardoso) e a cantora Iris Valle são as atrações que o Maxim's passa a oferecer. Além de bonita e vistosa, Iris Valle canta bem em vários idiomas e deverá fazer sucesso.

"Brasil, de Pedro a Pedro" começa a fazer uma bela carreira no Beguin. O que não é surprêsa, já que o novo "show" de Silveira Sampaio é um espetáculo de elevado calibre artístico, além de se constituir numa diversão alegre e envolvente.

Com o seu público certo e entusiasta, o Farolito está sempre movimentado, com os três Jotas da casa — Jean, Jaime e João — no serviço eficiente e simpático.

Inegàvelmente, a idéia de se dar os "shows" em horário mais acessível só pode merecer aplausos. As "boites" ganhariam um novo público, enquanto que o atual não iria para casa mais cedo só por causa do "show" menos tardio...

O que estará tramando o Oscar para depois da Amalia?...

O CÃO DE RUA E A DISEMINAÇÃO DA RAIVA NO DISTRITO FEDERAL

Do Departamento de Veterinária da PDF
Professor JADYR VOGEL

A população canina de uma cidade pode ser dividida em três categorias:

1.ª) Cães que possuem dono e que são mantidos quase permanentemente em casa, só saindo à rua acompanhados;

2.ª) Cães que possuem dono, mas se mantêm em relativa liberdade, ausentando-se com freqüência de casa e permanecendo na rua à vontade;

3.ª — Cães sem dono, vivendo ao desabrigo.

A primeira categoria é integrada pela população canina chamada *estável*, ou seja, aquela que é susceptível de contrôle efetivo no que concerne à alimentação, aos hábitos de higiene e à reprodução; as duas outras categorias constituem a população canina chamada *instável*, pelas dificuldades que oferecem a um contrôle eficiente.

Destacaremos, em particular, os cães sem dono ou cães vadios, pela constante preocupação que trazem às autoridades encarregadas de zelar pelo bem-estar das coletividades. Deslocando-se a esmo pelos quatro cantos da cidade, perseguidos aqui, acolhidos mais adiante, alheios a qualquer cuidados de higiene, mal alimentados e dormindo ao relento, cumprem penosamente o seu triste destino, reproduzindo-se em massa sob as piores condições, perpetuam a espécie ne que ela tem de menos desejável, enriquecendo uma população canina inútil, errante e perigosa.

E o problema não se restringe apenas à impressão desagradável que causam, isolados ou em bandos, êstes pobres animais; nem ao barulho ensurdecedor dos seus latidos, ferindo o silêncio das noites; nem ao perigo que oferecem aos transeuntes, atacando-os inesperadamente; ou aos riscos que oferecem ao livre trânsito dos veículos. Muito mais grave que tudo isso, é o papel que desempenha o cão vadio na disseminação de doenças, notadamente aquelas que são transmissíveis ao homem.

Sabe-se, por exemplo, que o cão constitui o maior reservatório e o mais importante transmissor dessa moléstia terrível e mortal que é a raiva; e, destarte, o contato indiscriminado entre cães pode resultar nas mais desastrosas conseqüências, se um dêles fôr portador da raiva.

A estatística revela que nos Estados Unidos, em 8.837 casos de raiva verificados no ano de 1953, 5.688 ocorreram em cães; no Distrito Federal, o exame do registro de casos positivos de raiva nos mostra que nos últimos 15 anos, entre 5.947 animais raivosos, haviam 5.255 caninos.

Eis porque a eliminação dos cães de rua figura como providência essencial em qualquer campanha anti-rábica; ainda em 1950, na Reunião Interamericana de Produção Pecuária, realizada em Turrialba, sob os auspícios da F. A. O., recomendou-se a adoção desta medida em todos os países ameaçados pela raiva.

São palavras textuais de MUSSEMEIER: "Se uma doença, independente dos prejuízos econômicos e das perdas em animais que provoca, constitui ameaça para a saúde do homem, e se não se pode ter a certeza de evitá-lo por outro meio, o sacrifício dos animais considerados perigosos é necessário."

Dessa maneira, extinguiu-se a raiva na Inglaterra e se tem controlado epizootias em diversos países; no sul do Chile, em 1935, foram apreendidos e sacrificados cêrca de 70.000 cães, e em San Juan, na Argentina, no ano de 1946, tiveram a mesma sorte mais de 25.000 cães.

Entre nós, sumamente difícil se torna o problema, e mesmo nas épocas mais favoráveis, como em 1950, os totais de apreensão não excederam a 12.115 caninos.

Antes de tudo, é o próprio serviço municipal, insuficientemente dotado de pessoal e material rodante. Uma única turma de apreensão se ocupa do captura de animais, em todo o território do Distrito Federal, e as viaturas passam por longos períodos de inatividade, à espera de concêrto eficaz. Diga-se de passagem, que, para os constantes desarranjos dessas viaturas muito concorrem a irregularidade do terreno a percorrer e a falta de calçamento em grande parte da área suburbana e rural, em confronto com os tipos de *chassis* as mais das vêzes inadequados. Os obstáculos naturais culminam nos inúmeros morros e favelas inacessíveis aos carros, palmilhados sob as piores condições atmosféricas, pela turma de apreensão. Acrescente-se a isso, a falta de compreensão de certa camada da população que, a exemplo de outras regiões do mundo, embaraça por todos os meios a ação profilática. O subterfúgio, a mentira, a sonegação, o ridículo, a ameaça, a agressão física, o argumento da hierarquia militar ou civil e do prestígio político, são armas terçadas constantemente em insensata contra-ofensiva que desmoraliza o serviço.

Daí resulta uma atividade reduzida no tocante à apreensão, mantendo-se insatisfeitas as autoridades sanitárias ao verificarem a pequena repercussão que o seu trabalho oferece para a extinção da raiva e multiplicando-se as queixas do público em relação à pouca eficiência do serviço.

A modificação das condições atuais só se conseguirá com a concorrência de dois tipos de fatôres da maior importância. Em primeiro lugar, cumpre ao poder municipal amparar o seu Departamento de Veterinária, fornecendo-lhe material rodante adequado e pessoal suficiente para o desempenho da difícil tarefa; o aumento do número de viaturas é exigência inadiável, sendo também importante a escolha do tipo e da marca e não se excluindo a utilização de vagões reboques, mais práticos e baratos, com pessoal numeroso, o plano de apreensão poderia ser mais amplo, distribuindo-se melhor as turmas, durante o dia e mesmo à noite e descentralizando-se o trabalho, com a criação de turmas exclusivas para cada zona.

O segundo fator, não menos valioso, é a colaboração do público, mal evidenciada no momento. Se de um lado as queixas, as reclamações, as denúncias, alertam o serviço especializado, por outro lado encontra-se a má vontade para com os apanhadores de cães, humildes e zelosos funcionários, vítimas da incompreensão geral. Menos hostilizados, êstes servidores poderiam por certo agir com maior calma e de modo mais satisfatório. Ainda nesse particular, seria da maior utilidade que os proprietários de cães impedissem a sua saída arbitrária à rua, promovendo-os à categoria de animais integrados na população canina *estável* da cidade, condição mais valorizada e menos perigosa.

(Palestra lida ao microfone da Rádio Roquette Pinto, no programa "No Mundo da Veterinária", que vai ao ar todos os sábados, às 18,30, sob a orientação do Departamento de Veterinária).

PRECIOSIDADE

A planta alimentícia mais rica em iodo é o alho, que tem a boa fama de impedir a formação de tumores cancerosos e outras moléstias.

VELHO DITADO

— Quem corre cansa; quem anda, alcança.

PESCA SUBMARINA

DE MÁSCARA E PÉ DE PATO

Tem sido quase sempre assim durante êste ano. No meio da semana, em geral lá pela quarta ou quinta-feira, o sol se apresenta radiante e o mar calmo convidando os pescadores de mergulho que se dirigem para seus afazeres quotidianos a fazerem gazeta. Alguns felizardos que estão de férias ou por outra qualquer razão não têm obrigações nesses dias, aproveitam a rara oportunidade e, de máscara e pé de pato, empunhando suas armas, fazem-se ao mar e passam o dia agradàvelmente, perseguindo e arpoando peixes. Mas, a maioria dos pescadores aguarda os dias de folga, sábado e domingo, para praticar seu esporte favorito. Entretanto, ao se aproximar o fim da semana, o vento que já soprava do quadrante Norte roda para Sudoeste e lá vem chuva e ressaca ou, na melhor das hipóteses, apenas o mar forte impedindo a caça de mergulho.

Lamentações e queixas é o que se ouve entre os mergulhadores, deplorando a impiedade do tempo.

Foi o que se passou exatamente no último fim de semana. Além do vento forte e do mar virado, água gelada. Do Clube dos Marimbás, um dos redutos de pesca no Rio de Janeiro, saiu apenas um barco. Nêle iam um mergulhador, Oscar Sjodst, e um pescador de linha, Oswaldo Passos. Dois corajosos. Chegaram até ao costão da Avenida Niemeyer e de lá voltaram fustigados pelo vento e pela água fria, gelados, e... sem peixe. O mergulhador nem sequer caíra nágua.

Os outros mergulhadores cariocas preferiram ficar em terra, os casados aproveitando a folga para aumentar o cartaz com as espôsas.

* * *

Já em Angra dos Reis, no domingo passado, apesar da chuva, em grupo do Iate Clube local se aventurou ao mar para uma saída rápida, sendo recompensados com um resultado digno de registro nesta época do ano. Diga-se de passagem que em Angra dos Reis há sempre possibilidade de se encontrar um pesqueiro abrigado do mar forte e a água é quase permanentemente morna, o que facilita a pesca submarina nos dias chuvosos. Foi arpoado um mero de 118 quilos pelo sr. Eduvaldo Lisboa e seus companheiros, sendo ainda pescados alguns badejetes e mira, tão comuns nos pesqueiros de Angra, e quatro enxadas. Anote-se que a toca em que o mero foi encontrado está se tornando célebre. Nela o mesmo grupo de mergulhadores já pescou um mero com cêrca de 200 quilos e um cação lambarú que é o atual recorde desta espécie.

* * *

No dia 15 do próximo mês de Novembro a A.B.C.S. (Associação Brasileira de Caça Submarina) fará realizar um torneio de pesca de mergulho no Distrito Federal. O concurso será disputado por equipes compostas no mínimo por 2 e no máximo por 4 homens. A saída para o torneio se dará às 7,30 da manhã do Clube dos Marimbás e a chegada às 0" horas no mesmo local. Os pescadores podem se dirigir para os pesqueiros utilizando qualquer forma de condução por terra, não sendo admitido o uso de embarcações. A área de pesca será desde o Aeroporto Santos Dumont até o Recreio dos Bandeirantes. As inscrições já estão abertas aos interessados, no Clube dos Marimbás, no Bar Jangadeiros (Praça General Osório) e na Mesbla-Botafogo (Seção de Pesca). Será sem dúvida um torneio original e diferente dos concursos até agora promovidos pela A.B.C.S., pela ausência do acesso aos pesqueiros por meio de barcos.

* * *

Em reunião do Conselho Técnico da A. B. C. S., realizada na noite de quarta-feira passada, foi aceita a demissão do sr. Victor Wellisch do cargo de presidente, sendo eleito para substituí-lo o sr. Alberto Martins. Tôda a diretoria foi renovada: o atual vice-presidente será o sr. José Carlos de Brito e o secretário o sr. Henio Corrêa.

JOAO GRANDE.

CARTAZES

(Continuação da 1ª página)

exibido no Rio há mais de seis meses. (Columbia).

◆ *Os Vencidos* (I Vinti) narra três histórias, ao que dizem verídicas, tôdas dirigidas por Michelangelo Antonioni, "neo-realista" teórico que passou à prática com *Cronaca di un Amore*, revelando-se nítida influência do "neo-erotismo" — mais educado que o de Giuseppe de Santis, é verdade. Agora, Antonioni parece estar entre Cayatte e Moguy, apresentando uma tese e uma mensagem através de três episódios, um inglês, um francês e um italiano. Elenco internacional, mas inexpressivo, em que se distinguem apenas o *sex-appeal* de Etchika Choureau e a classe de Eduardo Ciannelli (italiano formado em Hollywood). Os outros: Jean Pierre Mocky, Anna Maria Ferrero, Franco Interlenghi, Eileen Moore, Fay Compton, Peter Reynolds. (Art-Films).

◆ *Sob o Comando da Morte* (The Command), a primeira fita realizada em CinemaScope pela Warner Brothers, é um *western* em WarnerColor, com alguns ângulos curiosos (entre os quais uma epidemia de catapora que contribui para a derrota de um numeroso e hostil contingente de Cheyennes) no meio de uma trama que não consegue fugir da rotina, por causa da direção do velho e cansado David Butler. O elenco é apenas regular, com Guy Madison (mocinho com boa figura, mas sem classe) e Joan Weldon (sòmente bonita) nos papéis centrais, e com James Whitmore, Ray Teal e Carl Benton Reid sobressaindo entre os coadjuvantes. (Warner Brothers).

◆ *O Machado Sangrento* (The Yellow Tomahawk), o terceiro *western* com Rory Calhoun que veremos em menos de um mês, não faz parte, ao contrário dos outros (*Dinastia do Terror*, *O Derradeiro Assalto*), da série que o jovem ator, após largar a Fox, vem fazendo na Universal. Fotografado em côres (Color Corp., of America) e dirigido pelo incansável (mas inexpressivo) Lesley Selander, tem a interessante Peggie Castle como mocinha e alguns bons atores característicos em papéis de certa importância: Noah Beery Jr., Lee Van Cleef, Peter Graves, Dan Riss, Adam Williams (o protagonista de *Mórbida Fascinação*), além da "esquisita" Rita Moreno.

◆ *O Morro da Traição* (Yellow Mountain) parece não ser bem um *western*, comportando apenas alguns elementos do gênero. Lex Barker, o ex-Tarzan, é o herói, disputando com Howard Duff (canastrão) a atenção de Mala Powers, que voltou à atividade. Bons coadjuvantes: John McIntire, William Demarest, Leo Gordon. O diretor é Jesse Hibbs, da série de filmes de Audie Murphy. (Universal-International).

Outros filmes: ◆ *Luz e Sangue* (Sang et Lumières), melodrama franco-espanhol com touradas em EastmanColor. Daniel Gélin, o toureiro; Zsa Zsa Gabor, a imitação de Doña Sol; Christine Carrere, a ingênua. O entrecho saiu de um romance premiado (Prix Goncourt) de Joseph Peyré, e o diretor é Georges Rouquier. ◆ *A Pecadora da Ilha* (La Peccatrice dell'Isola) tem um trunfo ponderável. Silvana Pampanini. O galã já beijou Ingrid Bergman (em *Stromboli*). Seu nome: Mario Vitale. ◆ *Porto da Tentação* é mexicano, com Ramon Armengod, "o cancioneiro romântico", segundo a publicidade.

A Casa José Silva —
A CASA DA BOA ROUPA...
lança:
MÊS DA JUVENTUDE
grande venda de roupas e novidades para MENINOS e RAPAZES

COMEMORANDO O MÊS DA
SEMANA DA CRIANÇA
de 10 a 17 de Outubro

Camisa 'ELEGANCE JUNIOR"
Modêlo clássico. Para uso diário. Na côr branca. Em superior tricoline de primeira. Colarinho indeformável.
cr$ 145,

Short "Sportsboy"
Em superior lonita. Com o escudo de seu clube preferido. Grande novidade para a juventude neste verão.
cr$ 125,

Conjunto "Sportsboy"
Short e Camisa Sport em moderno padrão-fantasia. Lindos estampados. Várias e bonitas combinações de côres.
cr$ 250,

Camisa Sport "SPORTSBOY" Júnior
Em padrão-fantasia. Última criação. Mangas curtas. Várias combinações de côres.
cr$ 175,

Calça "SPORTSBOY"
Curta. Em tropical superior. Várias côres. Para meninos de 6 a 8 anos.
cr$ 175,

Calça 'YOUNG"
Comprida. Em cambraia. Tecido macio e agradável. Várias côres.
cr$ 460,

vendas à vista e a crédito na
SERVE BEM
Casa José Silva
Rua Miguel Couto, 3 - Rua Arquias Cordeiro, 320 - Meier
Loja em São Paulo: Rua São Bento, 51

Dep. Prop. J. S.

ROUPA NEW SUMMER
Em tropical extra. Azul-marinho e outras côres. Corte impecável. Fino acabamento.
Em calça curta ..... Cr$ 820,
Em calça comprida
Em cambraia ..... Cr$ 1.250,

TRUQUES E ILUSÕES

PEQUENAS BIOGRAFIAS DE GRANDES MÁGICOS

SEIMUR
Nas Indias e seus mistérios

Na pequena cidade de Tamogi, no Estado de Minas Gerais, nascia no dia 10 de janeiro de 1918, Geraldo Barbosa dos Santos, filho de um comerciante local.

Ainda muito criança, já tinha fortes pendores para a prestidigitação, não perdendo nenhuma função, bastava saber de algum artista mágico para acompanhar atentamente todo desenrolar dos espetáculos. Mas sua oportunidade surgiu quando o ilusionista Conde Richmond (hoje Zati Sungur, que encontra-se no momento na Turquia) apareceu procedido por grande propaganda, chegou na pacata cidade mineira em Itamogi. Seimur logo apareceu no cinema local e começou a prestar pequenos serviços ao famoso ilusionista. Na noite da estréia, Richmond chamou dois garotos, para apresentar o truque da sombrinha e os lenços, o primeiro a subir no palco foi o futuro artista, que previu seu destino, sabendo que sua vida seria dali em diante dedicada à arte de divertir com sortes simples de salões.

Dêsde aquela noite memorável, o garôto foi dominado pela sua vocação, pela arte de Robert Houdin, tudo sacrificaria, assim dentro de pouco tempo com alguns truques de bôlso conseguiu intrigar os colegas na escola e à noite nas festas os seus amigos.

Fêz então um horário para os acurados estudos e observações em seus treinos consecutivos até obter destreza maior que requeria tal arte, conseguindo desenvolver os seus dotes ilusionísticos, a despeito da grande oposição dos parentes, não o querendo como profissional do palco.

Ei-lo um dia apresentando truques com rara habilidade de pasmar a todos que o assistiam, isto no grupo escolar local, recebendo muitos aplausos pela apresentação dos sortes intrincantes que demonstrava.

Aí então começou o verdadeiro aprendizado, adquirindo alguns raros livros publicados naquela época e só encontrados nos cebos e em algumas livrarias das grandes capitais.

No início tudo foi difícil para o pequeno artista amador, devido a falta de orientação e bons livros e a rara exibições de mágicos onde pudesse aprender mais alguns segredos zelosamente guardados pelos profissionais em não lhe querer orientar como adquirir catálogos, truques, livros, etc..., mas Seimur não esmoreceu diante de tais dificuldades. Soube por um amador da existência de uma casa de mágica em São Paulo (J. Peixoto) e para lá se transportou. Adquiriu uma belíssima coleção de sortes livros, constituindo um excelente gabinete para renovar alguns programas.

Uma vez organizado tudo que almejára, entrou a realizar uma série de espetáculos em festivais casamentos, batizados, etc., a maioria graciosamente, por amor à arte.

Com o recorrer do tempo, construiu alguns aparelhos para completar o seu arsenal mágico e enveredou a dar sessões em público pago, sentiu deveras uma outra sensação diferente daquela época que demonstrava a arte como caridade já a platéia demonstrava ser mais exigente, mas sempre sereno e seguro na apresentação de seus exercícios com que encantava a todos que não se cansavam em dizer é um prodígio de mistério, como é bem feito os seus feitos assim angariou popularidade e contratos em tôda redondeza de sua cidade.

Visto ser um artista completo, sentiu que agradaria mais as platéias envolvendo em um programa indiano mandou confeccionar trajes adaptáveis igualmente cenarios em conjunto com alguns aparelhos vistosos e assim tem alcançado o êxito merecido em tôdas as cidades que tem percorrido.

Atualmente encontra-se nos seus próprios ateliêres modificando o material a fim de organizar uma viagem pelo Sul do país e ir até o Norte.

Auguramos ao jovem artista sucesso em sua tournee.

TRUQUES COM CARTAS

OS ARROMBADORES

O presente truque tanto é atraente como simples. Primeiro o mágico toma os quatro valetes e um rei. Três valetes e o rei são colocados na mesa. O quarto valete é posto no fundo do baralho e nada é dito a êsse respeito.

Começa, então a parolagem: — Um dia, três ladrões resolveram arrombar uma casa. A fim de dificultar a prisão, decidiram agir separadamente.

"Um dos ladrões entrava pelo porão" — dizendo isto, o mágico levanta, da mesa, um dos valetes e o coloca no fundo do baralho. "Outro ladrão entra pela janela" — e assim, toma o mágico o segundo valete e o mete no meio do baralho. "O terceiro ladrão entra pelo telhado" — com isso o mágico põe o último valete no tôpo do baralho.

"Chega, então, o guarda e entra na casa pela janela do pavimento térreo" — o rei é colocado no fundo do baralho.

"Pressentindo o perigo, os ladrões correm todos para o mesmo quarto, o policial os segue e apanha-os". O mágico corta o baralho nêste momento e estranho como pareça, ao virar as cartas estão juntos os três valetes e o rei.

Como se deu isso, o mágico deve lembrar que um dos valetes entrou no meio do baralho?

E' melhor experimentar. ("Leiam o Mágico das Salas").

DIVERSÕES, AO JANTAR, COM O GUARDANAPO

O DEDO — MARIONETE

Muito simples, entretanto, as crianças gostam muito de ver o Marionete pular e dançar.

Dobra-se o guardanapo como no n. 2.

Dão-se dois nós, um em "A" e o outro em "B" (ver n. 3).

Descansa-se a mão direita no guardanapo, como no n. 4. Puxa-se, então para cima, o pano no lugar marcado X por entre os primeiro e segundo dêdos. Passa-se em seguida, o polegar por sôbre o pano comprimindo-o firmemente contra o tecido.

Dobra-se uma ponta (ver n. 5).

Dobra-se a outra ponta como no n. 6 e mete-se o nó "B" por baixo do pano. Dito nó evita que o pano deslise.

O n. 7 é o produto acabado.

NOTICIARIO MAGICO

FEDERAÇÃO INTERNACIONAL DE SOCIEDADES MÁGICAS

CONGRESSO MAGICO INTERNACIONAL DE 1955

Depois de Amsterdam em 1946 e 1949, os componentes da Federação Internacional de Sociedades Mágicas (F.I.S.M.), elegeram novamente a Holanda para a celebração de Congresso Internacional de Magia do ano de 1955.

A Nederlandse Magische Unie, com o seu presidente, Mr. Henk Vermeyden, foram os organizadores desta grande manifestação e reunião mágica.

O Congresso que já teve lugar em Amsterdam, no dia 31 de agôsto e terminou em 4 de setembro do ano corrente. Foi assinalado como sêde oficial o Gran Hotel Krasnapolsky. O comitê organizador do Congresso, composto pelos representantes de tôdas as Sociedades Mágicas holandesas, confeccionaram um programa de atos que compreenderam uma série de surpresas absolutamente novas em um Congresso Mágico.

Celebraram grandes galas públicas e um espetáculo de gala no maior teatro de Amsterdam, o "City Theatre". A comissão e as altas autoridades da cidade receberam os congressistas. Houve um grande concurso de numerosas categorias la Arte do ilusionismo outorgando o Grande Prêmio 1955. Viu-se belíssima exposição de aparelhos de magia, pelos fabricantes e vendedores de todo o mundo.

Visitaram o famoso Corso Fleuri, e outras atrações, que jàmais se olvidaram os que estiveram presente ao certame dos prestidigitadores.

Aguardamos dados melhores dos que conseguiram os ligares privilegiados entre os ilusionistas, manipuladores, prestidigitadores, etc...

CIRCULO BRASILEIRO DE ILUSIONISMO

São convidados todos os amadores e profissionais para as reuniões amistosas das sextas-feiras, das 20 às 22 horas.

Inscrevam-se, assim ficarão a par de tudo que se passa a cêrca do ilusionismo no mundo inteiro. Caixa Postal 583 — Rio.

CIRCO MAGICO TIHANYI

O prestidigitador Tihanyi, que vem procedente de grande êxito em sua excursão pelo Brasil, atualmente no bairro do Leblon, onde se acha com a sua interessante organização circense.

Pela primeira vez que temos em nossa cidade um espetáculo de ilusionismo num circo coadjuvado com uma troupe de vários artistas de grande realce cênico.

Assistimos o grande Tihany., verificamos que realmente tem os méritos que o precede da longa tournee por todos os lugares que tem realizado as suas funções. Artista elegante, perfeito em apresentar os truques dos mais simples as grandes ilusões, conseguindo impressionar bem os espectadores que não lhe regateiam os mais francos aplausos.

Revista Mágica Musical é digna de ser assistida por todos que admiram o gênero do programa que cria nos apresente o mágico simpático e ídolo da petizada do Leblon.

Votos à continuação do êxito. Tihanyi faz parte do Círculo Brasileiro de Ilusionismo

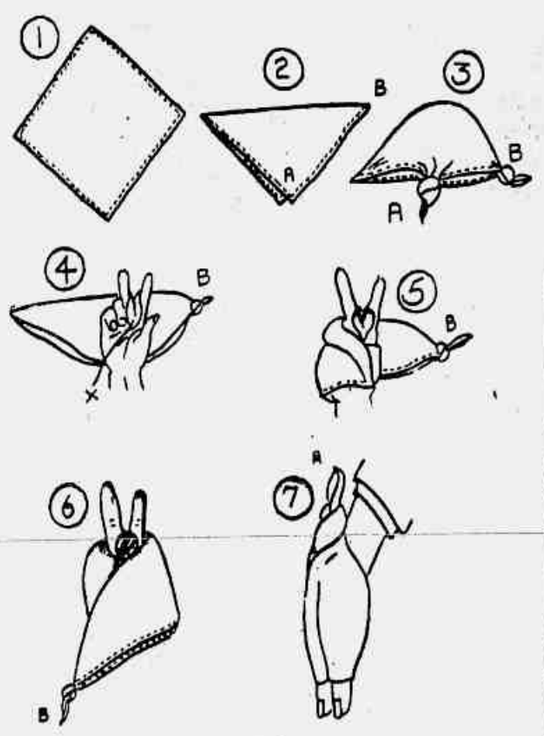

AÍ VEM A BERLINDA!

(Recordação do Círio de Nazaré em Belém do Pará)

Guardo com tôda constância
e com uma ternura infinda,
as cenas de minha infância,
quando chegava a Berlinda;

a Berlinda em que ficava
na velha igreja da Sé,
a santa que eu mais amava:
— Senhora de Nazaré.

Atropelos correrias,
clamores, rezas, vozeiros,
e, entre humanas alegrias,
a santa dos marinheiros.

"Aí vem a Berlinda"... Logo
ao calor da multidão,
a Fraça pegava fôgo,
incendiando o coração.

Com desvelo, com cuidado,
minha Mãe me protegia,
colocando-me a seu lado
contra aquela maresia.

E a Berlinda vinha vindo
— estojo de oiro e cristal —
boiando lúcido e lindo
nas ondas do temporal.

Para saudá-la, faceiras,
cruzavam-se em catedral
as folhagens das mangueiras
de minha terra natal.

Belém dos dobres de sino,
das novenas e dos fiéis,
dos meus tempos de menino,
voando nos carrosséis:

Belém de todos os santos,
das ladainhas da fé,
cantadas nos quatro cantos
do arraial de Nazaré;

onde a Santa que é mais santa,
Senhora dos pescadores,
no seu altar se levanta
tôda coberta de flores.

A Virgem Mãe, dadivosa,
nossa Luz e Padroeira,
florindo sempre uma rosa
que nunca teve roseira.

E que, bordada de lendas,
desabrocha em cada lar
com seu manto azul de rendas
feito de espumas do mar...

Osvaldo Orico

DOIS AMORES

Durante um longo passeio a pé, de noite, pelas ruas silenciosas, um jovem escritor faz ao seu maior amigo a seguinte confidência:

— "Preciso de um conselho teu, meu velho. Sei que és sincero e que me dirás o que manda o bom senso. Encontro-me num tremendo dilema sentimental. Amo de todo o coração uma jovem bela como uma imagem, meiga e virtuosa como um anjo, culta e trabalhadora e que também me ama. Eu gostaria imenso de desposá-la, mas os tempos estão difíceis e, tanto ela cômo eu, ganhamos apenas o necessário para viver!

Por outro lado, há pouco mais de um mês fui apresentado a uma hollandeza, viúva milionária, que não é nenhuma beleza, mas que não esconde sentimentos ardentes a meu respeito! Já me fêz diversas declarações de amor, deixando-me claramente entender que quer se casar comigo... e aí estou eu, indeciso entre dois amores, sem saber qual dêles escolher!"

— "Meu caro, se aquela moça é realmente bonita, meiga e trabalhadora e que entre ambos exista um amor recíproco — não há hesitação possível. Para a tua felicidade, deves te casar com ela".

— "Sinto que estás com a razão e que o conselho é de um amigo. Como é que pude duvidar? Ela é que será minha espôsa".

— "E quanto à viúva, não pensa mais nela — deixa-a de vez".

— "E' o que vou fazer".

— "Esquece-a, apaga do teu pensamento a figura da viúva holandesa. Imagina que ela nunca tenha existido. Mas... dá-me antes o nome e o endereço e o número do telefone dela..."

INSINCERIDADE

Quase tudo nêle é insincero.
É insincero o seu agir de afoito e dado, pois é tímido.
É insincero o seu sonhar de glórias, pois nunca as terá,
Pois é medíocre.
É insincero o seu poético sofrer de amor, pois no amor [ao menos é feliz.
E, acima de tudo, são insinceros êstes versos,
Que falam dêle, tratam dêle,
Seu agir, seu sonhar, seu sofrer,
Tudo terceira pessoa, (ó insinceridade!)
Quando deviam, isto sim, falar de mim.

Jorge Costa Neves, filho

PELO AR...

Ana Carol, loura, alta, esgula e de voz quente, veio de Minas para um "show" de Carlos Machado. Não brilhou tanto como devia, por causa de sua inexperiência cênica, mas não pôde esconder sua voz bonita e sensual. Agora, está com Walter Pinto, grava para a Colúmbia e é um dos promissores valores com que conta a radiofonia carioca

Cacilda Becker e Ziembinsky, dois notáveis cartazes do nosso teatro, abrilhantam semanalmente a programação da televisão paulista, com apresentações bem cuidadas e de grande classe. A TV, como o rádio, não pode deixar de receber influências benéficas de outros setores, dos quais o teatro pode ser um grande manancial

TRÊS NOTÍCIAS

A TV Tupi pretende inaugurar suas novas instalações no Cassino da Urca no próximo domingo, dia 16, com uma grande programação que terá início às 7 horas da manhã e só terá fim depois da meia-noite. Haverá até uma aula de ginástica ministrada na própria Praia da Urca.

Dircinha Batista, refeita do contratempo que a levou ao hospital, reapareceu quinta-feira atrazada na Rádio Nacional. Na mesma oportunidade, foi inaugurada uma placa de bronze que dá o nome do saudoso Francisco Alvés ao auditório da popular emissora da Praça Mauá.

Sem dúvida, merece louvores a iniciativa da Rádio Nacional em irradiar ininterruptamente 24 horas por dia todos os dias. O progresso da cidade, em particular, e do país, em geral, obriga a muitas pessoas a atividades das mais diversas. Há público para rádio a qualquer momento, esta é a verdade.

Dr. Moisés Fisch — ESPECIALISTA — Vias urinárias — Doenças de Senhoras. — Assembléia n. 98, 7.º Tel. 22-1549. (46235)

COMPANHIA COLONIAL DE NAVEGAÇÃO
LISBOA
OS LUXUOSOS E RÁPIDOS PAQUETES DE CERCA DE 22 MIL TONELADAS
"Vera Cruz" - "Santa Maria"
VIAGENS RIO-LISBOA
NOVOS PREÇOS EXCEPCIONAIS EM TERCEIRA CLASSE
IDA E VOLTA — (VALIDADE DE 6 MESES)
Espaçosas e arejadas cabines — Múltiplos banheiros
Magníficas instalações: Salão, Bar, Deck amplo, sala de refeições, barbeiro, cinema, bailes, jogo se divertimentos diversos.
Excelente e abundante tratamento de mesa — Refeições com vinho — Quatro refeições diárias
RIO DE JANEIRO- LISBOA EM 11 DIAS
Bem-estar — Comodidade — Repouso — Distrações.
Consultem os agentes gerais:
COMPANHIA COMERCIAL E MARÍTIMA S. A.
Avenida Rio Branco, 4-B - loja — Fones 23-2930 e 43-2703
E TÔDAS AS AGÊNCIAS DE VIAGENS E TURISMO
(39115)

AULAS PRÁTICAS DE RÁDIO
AVISO
"ELECTRA" leva ao conhecimento dos senhores interessados que, no dia 8 de novembro, terão início as novas turmas do seu famoso curso de AULAS PRÁTICAS DE RÁDIO, pela manhã, à tarde e à noite. Aproveite as últimas vagas disponíveis. — "ELECTRA" RÁDIOS LTDA. — Rua do Ouvidor, 164 - 3.º andar (elevador) — Edifício da Papelaria Ribeiro. (Electra) não tem filiais. Fundada em 1938. (80963)

SEGUINDO EM SEU PROGRAMA DE BEM SERVIR AO BRASIL, A
NAVEGAÇÃO AÉREA BRASILEIRA S/A.
(N. A. B.)
OFERECE AGORA SUA NOVA LINHA
RIO DE JANEIRO
LEOPOLDINA
PONTE NOVA
BELO HORIZONTE
com AVIÕES DOUGLAS DC-3 DE 28 PASSAGEIROS
Saídas do Rio de Janeiro tôdas as têrças-feiras, quintas-feiras e sábados, às 8,39 da manhã.
SERVIÇO DE PASSAGEIROS E CARGAS
INFORMAÇÕES
AEROPORTO SANTOS DUMONT — SOBRELOJA
TELEFONE 42-1610 — RIO
(41612)

CHUVEIRO LORENZETTI o melhor
A VENDA NAS BOAS CASAS DO RAMO

N'A EXPOSIÇÃO CARIOCA...
Jóias!
Jóias verdadeiras para enriquecer a elegância de suas toilettes... agora com as maiores facilidades pelo Crediário!

ANEL DE OURO 18K, Com 5 brilhantes incrustados em ouro branco platinado, em gravação tipo francesa.
950, ...ou em 10 meses pelo Crediário!

ALIANÇA DE PLATINA E BRILHANTES. Com 12 brilhantes, em linda gravação tipo francesa.
3.500, ...ou em 10 meses pelo Crediário!

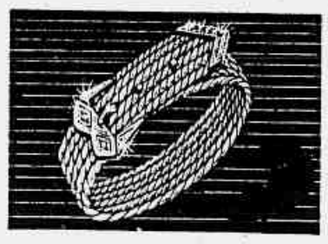

ANEL DE OURO 18 QUILATES. Fio trançado. Modêlo exclusivo, imitando cinto, com fivela em ouro branco e 3 brilhantes.
1.600, ...ou em 10 meses pelo Crediário!

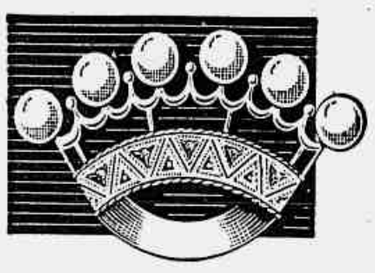

BROCHE COROA, OURO 18K. Com 6 pérolas cultivadas, 5 brilhantes incrustados em ouro branco platinado, com fêcho de segurança.
1.550, ...ou em 10 meses pelo Crediário!

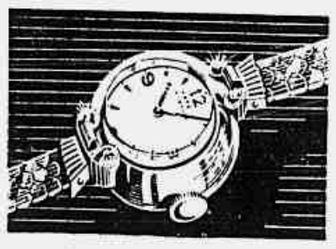

RELÓGIO DE OURO 18K. Modêlo sextavado, com 4 brilhantes, máquina suiça, 17 rubis.
5.800, ...ou em 10 meses pelo Crediário!

SÓ PARA SENHORAS
A Exposição CARIOCA
L. CARIOCA - ESQ. G. DIAS
TÔDAS AS JÓIAS COMPRADAS N'A EXPOSIÇÃO CARIOCA TÊM A GARANTIA DE 1 ANO!

AS BANDEIRANTES

(Continua na 11.ª página)

em afastar o melhor possível das fadinhas, o nosso maior inimigo: o Saci Pererê.

As fadinhas sempre ouvem os mais velhos.

Há dois anos que estou em atividade no Distrito da Tijuca e já tirei a "Barra de Ouro" e tenho provas suficientes para tirar a "Mão de Ouro".

Já fiz divertidos passeios e acantonamentos onde realizamos interessantes jogos que muito nos ajudam nas provas.

Até a próxima vez e F.A.S.

Maria Thereza de Mesquita
(Subchefe da Sextilha Chapeuzinho Vermelho).

SEMPER PARATA

O lema das bandeirantes significa *sempre pronta* e resume quase todos os artigos do Código e da Promessa.

A bandeirante deve estar "semper parata" em tôda e qualquer ocasião, sejam boas ou ruins e mesmo as ocasiões ruins devem ser enfrentadas alegremente.

Desdobrando o sentido do nosso lema, vamos ver que a bandeirante deve *viver* o seu lema, nunca dependendo de nada e de ninguém, para estar sempre preparada a prestar serviços, com a máxima boa vontade e deve ser leal à Deus e à Pátria em todos os momentos.

Nossa saudação é também "semper parata" e, muitas vêzes, saudamos outrém sem pensar no sentido dessas palavras, que como saudação estimula, ao mesmo tempo, a pessoa que saúda e a que é saudada.

As bandeirantes do Brasil e no mundo inteiro devem estar sempre numa atitude firme de alerta e prontidão, para melhor cumprir o seu lema.

Vitória Mesquita
(da Cia. Dom Vital)

PLAGIANDO...

"Dai-nos fôrças, Senhor, para aceitar, com serenidade, tudo aquilo que não possa ser mudado. Dai-nos coragem para mudar o que pode e deve ser mudado. E, Dai-nos sabedoria para distinguir uma coisa da outra". Estas palavras são do Almirante Hart, bandeirantes.

E' assim que devemos pensar e agir, aceitando as múltiplas vibrações da vida e analisando-as com serenidade sem nos deixar ofuscar por reflexos do nosso interior.

— E' preciso que vocês compreendam que não julguemos o próximo pelos seus erros, mas sim pelas suas virtudes; só erra aquêle que nada faz. Sejamos intransigentes com os nossos erros, porém, caridosos com aquêles que erram.

E por que, dirão vocês, somos repreendidas?

Porque vemos em vocês a nossa continuidade, são as nossas imagens de outrora com os sonhos de amanhã, são o elo do passado e as esperanças do porvir. Procuramos renovar em vocês os anseios daquelas que já se foram.

dam que a vigilância não pode ser dispensada a liberdade só pode e deve ser usada para o bem. E' necessário que a enquadremos no sistema da lei moral e civil, nos costumes sociais da vida em comum.

Yolanda Gonzales Martins
(Chefe do Cia. Dom Vital)

COLUNAS DE ÉDIPO

(SOLUÇÕES)

PALAVRAS CRUZADAS — (Para novatos) — Horizontais: Pó. Ar. Atar. Maia. Aetita. Bridar. Laivadas. Arcada. Preá. Es. Oi. Verticais: Patativa. Oralidade. América. Ratadas. Abaré. Ara. Lar. São.

UM PARAÍSO

François Arnould, a atraente estrêla dos filmes franceses, passou suas férias dêste ano em Pôrto d'Ischia, onde o sol não deixou um só dia de brilhar.

Comentando, maravilhada, a luminosidade do céu italiano estranhava que durante três semanas não houvesse um só dia de mau tempo!

— "E a *signorina* não sabe do melhor..." disse-lhe o hoteleiro. "Segundo a tradição, é Pôrto d'Ischia o lugar onde se encontrava no começo do mundo o Paraíso terrestre. Posso lhe garantir que nenhum outro clima, mesmo da Itália, pode lhe ser comparado. Aqui, neste *paradiso* ninguém morre!"

— "Não acha que está exagerando um pouco?..." retrucou com um sorriso a jovem artista. "Ainda esta manhã, perto da igreja, vi passar um enterro."

— "Sim... mas um só, uma exceção", respondeu o hoteleiro. "E sabe de quem era? Do próprio dono da emprêsa funerária! O coitado morreu de fome!..."

Máquina de Solda Automática — Leader

Dispõe-se de uma absolutamente nova, sem uso. Acompanham a máquina todos equipamentos accessórios, grande quantidade de eletrodos, fluxo, etc.

Preço, condições de pagamento e demais informações, solicitar a Caixa Postal 763 — Belo Horizonte — Minas Gerais.

(39117)

COLUNA ABERTA

UM VAGABUNDO DO SONHO

J. Romão da Silva

O que aqui vai não é bem uma apreciação crítica, como também não será um comentário frio e formal. Trataremos de Petrarca Maranhão, o autor dessas quadrinhas graciosas e singelas que lemos em tudo quanto é jornal e revista do país, e que faz dêle um respeitável competidor do mestre Ademar Tavares e de Luís Otávio, nesse gênero. E isso vem a propósito do retôrno do nosso poeta ao mercado livreiro, com uma nova coletânea, de excelentes poesias, embaladas em robusto e vistoso volume lançado pela Editora Vecchi.

Sob o título expressivo de **Ronda de Estrêlas**, duzentas e dezenove produções, oferece-nos agora o nosso vate. Somada a safra de inéditos aí reunidos ao que consta de cinco outros livros anteriormente publicados (**Filigranas, Miniaturas, Sonetos, Lago Azul, Cristal de Côres**), e ainda o que há esparsamente em jornais e revistas ou em álbuns de colecionadores de autógrafos, por êste Brasil afora, totalizará uma bagagem apreciável, pela qual terá o poeta de pagar bem elevados direitos aduaneiros, quando tiver de transpôr a fronteira dêste vale de lágrimas para a eternidade, o que desejamos seja o mais tarde possível, e o faça com a senha de imortal da Academia Brasileira.

Garimpeiro da ilusão, vagabundo do sonho, mercador de fantasias, Petrarca Maranhão é o que se pode chamar um poeta de verdade. Nasceu com esta vocação e dela tem sido escravo, sacrificando (sabe Deus!) coisas outras mais objetivas, que lhe garantiriam vantagens imediatas mais sólidas e triunfos mais cômodos na vida que é limpa e modesta como êle próprio em pessoa. Apaixonado pela sua arte, podia subscrever aquêles versos de Olegário Mariano, adotados como epígrafe à entrada da Casa de Machado de Assis:

"Se eu deixar de cantar morro de fome
Que a cantiga é o meu pão-de-cada-dia".

E morre mesmo, porque se literatura "não dá camisa a ninguém", de fiambres de ilusão também se vive. Êle mesmo preconiza para a existência "outra fôrça mais robusta. Mas espiritual, mais bela e casta". Assim a poesia não é para êle uma simples mania. É uma necessidade e um objeto tão importante como o oxigênio à mesma vida. Desalentado, às vêzes, arrenega-a, clamando em desespêro:

É loucura, porém, sonhar demais.
Feliz de quem não faz dos ideais,
Alvo de aspirações inatingíveis.

Mas no outro dia reflete, descobre o equívoco, e se reconcilia com a musa:

... seu sonho de glória então se espande
Tendo como ideal esta conquista:
— Escrever algo de inspirado e grande.

E o poeta, retomando a lira, canta o amor, exalta a Deus e à bem-amada. Rende-se, afinal, à sua predestinação, ironizando a si mesmo:

Jurei largar a poesia,
Tratar de outra coisa, em suma.
Pela jura não faria
Nunca mais quadra nenhuma.

Um grande emotivo, Petrarca Maranhão é por isso mesmo um lírico excelente. Sua obra é o seu espelho psicológico onde se reflete um espírito irriquieto, tentando dirimir luta terrível que se trava entre sentimentos antagônicos em um mesmo ser. Essa dualidade sentimental, Petrarca assim explica:

Todos nós temos sempre em cada dia,
uma ínfima dose de ventura;
Para cada minuto de alegria
Outros tantos instantes de amargura.

A FALA DOS ASTROS...

OUTUBRO 1955 OUTUBRO

9	10	11	12	13	14	15
Domingo	Segunda	Têrça	Quarta	Quinta	Sexta	Sábado

Signo do Zodíaco: Libra.
Dia 15: Lua Nova.

Venus em Libra prossegue no seu ciclo de influências e as pessoas nascidas nesta semana caracterisam-se por suas ambições e espírito de audácia, sendo pessoas empreendedoras e, em geral, além de justas nas suas atitudes e julgamentos, são também fiéis.

As mulheres têm espírito alegre e gostam de ser admiradas, bem como preocupam-se em brilhar sempre no meio em que vivem.

Pelos dias os astros fluem as seguintes tendências natas: aos nascidos no dia 9 de outubro, o tema promete amizades úteis e adverte de que, devido ao espírito cáustico, crítico e zombeteiro, surgirão desgostos profundos na vida; no dia 10, os prognósticos ditam uma vida satisfatória no lar, somando também sucessos e possibilidades econômicas elevadas; no dia 11, os eflúvios fomentam espírito dominador, com o que construirá uma posição estável na vida; no dia 12, contarão com proteções providenciais e realizarão bons negócios, demonstrando ainda espírito religioso e tendência ao sacerdócio; no dia 13, a existência oscilará em alternativas de lucros e perdas, daí os projetos conhecerem sempre dificuldades muito embora podendo chegar a bom têrmo, dado o espírito de servilidade e de dependência; no dia 14, os astros ditam que conhecerão amizades úteis, devendo, porém, estar vigilantes, pois, estarão sob perigo de perder os bens devido a displicência; e finalmente, aos nascidos no dia 15 de outubro, os astros prometem espírito de observação, com trabalhos que frutificam, demonstrando aptidões científicas que serão bem aplicadas e darão sucessos na química ou na medicina.

INFLUÊNCIAS GERAIS

Domingo, 9 — Clima de boatos sem efeitos. Comércio, em geral, oscilantes. Interêsses afetivos, com eflúvios favoráveis dos astros. Visitas e reuniões bem amparadas. No mais, os astros apresentam efeitos neutrais.

Segunda-feira, 10 — Comércio obtendo compensações. Os amigos podem ser procurados. Os astros prometem satisfação de amor próprio. Ditam ainda os eflúvios que deve ser evitado o capricho amoroso.

Terça-feira, 11 — Comércio bem amparado, em sentido geral. Surpresas que agradam. Os pensamentos ou iniciativas aventureiras ou nocivas, sob efeitos calamitosos aos seus promotores. No mais, a carta astral aconselha a haver o máximo de prudência. O amor, porém, recebe eflúvios benéficos.

Quarta-feira, 12 — A vida no lar oferecendo momentos de satisfações. Os amigos, entretanto, demonstram indiferença. Viagens e reuniões que satisfazem. Os demais temas em clima de indiferentismo. Ambiente político sob fluidos de entendimentos.

Quinta-feira, 13 — Amor em situação que oferece inteira confiança, assim, como estarão bem amparados o comércio, em geral, as viagens e as amizades. As questões pendentes em dia para solução definitiva. Os neuróticos devem evitar discussões, pois, há perigo.

Sexta-feira, 14 — Os negócios em geral, como o comércio volumoso, num dia amplamente favorável. Os amigos estarão também atenciosos. Os galanteadores e os encontros extra-código, em dia de eflúvios benéficos. No mais, haverá neutralidade dos astros.

Sábado, 15 — As relações afetivas estarão ótimamente favorecidas. Interêsses literários em dia benéfico. Comércio em situação favorável. Os excessos devem ser evitados. Notícias, viagens e passeios, bem amparados pelo tema astral. Haverá mesmo ambiente de alegria.

Prof. KACTUS

Conheça o seu Turf...

(RESPOSTAS)

1) Em 800, 1.200 e 2.500 metros. Só a partir de 1935 é que se firmou em 2.400 metros.
2) Nenhum. A prova não foi disputada por causa da greve.
3) Ulloa, com quatro vitórias: Brunorb, Midi, Retang e Gatilio.
4) Alibi, em 1942: marcou 148 cravados.
5) Nenhum. Castillo ainda não se vitoriou na prova.
6) Commuter e Faultless.

Mês do Lar N'A EXPOSIÇÃO OUVIDOR apresenta...

A MAIOR **NOVIDADE** EM RÁDIOS

PHILIPS SUPER M **1956!**

Construído com o revolucicnário material super-magnético que multiplica a potência e aumenta a fidelidade, colocando-se na vanguarda da rádio-recepção!

TELEVISÃO "PHILIPS" 21
Modêlo "Magnaview"

Grande nitidez de imagem. Todos os contrôles importantes estão na frente do aparelho. Seletor de canais para boa recepção em todos os canais. Funcionamento em corrente alternada de 90 a 220 v. Móvel de imbúia de luxuoso acabamento. Especialmente fabricado para o Brasil.

3.000, mensais

Assistência técnica permanente!

Peça uma demonstração n'A Exposição Ouvidor e certifique-se da surpreendente nitidez de som que êstes novos modelos lhe proporcionam, dando a impressão de que V. se encontra no auditório da rádio-emissora! Escolha agora um Super-Rádio Philips — o melhor produzido até hoje — e adquira-o, sem esfôrço econômico, aproveitando as tradicionais facilidades que o Crediário d'A Exposição lhe oferece!

RÁDIO "PHILIPS"
Modêlo "Prince of Wales"

5 faixas de ondas, sendo 3 curtas, 6 válvulas Philips com 8 funções. Ôlho mágico. Perfeita reprodução sonora de músicas e palavras. Tomada de pick-up. Pode ser adaptado para funcionar com bateria de 6 v.

600, DE ENTRADA

Os rádios Philips Super "M" oferecem tantas vantagens que sòmente são comparáveis aos aparelhos de preço muito elevado.

RÁDIO "PHILIPS" *Mod. "Templar"*

5 válvulas com 7 funções. Grande volume de som em ondas médias e curtas. Antena interna. Em luxuosa caixa de baquelite, em côres modernas.

200, DE ENTRADA

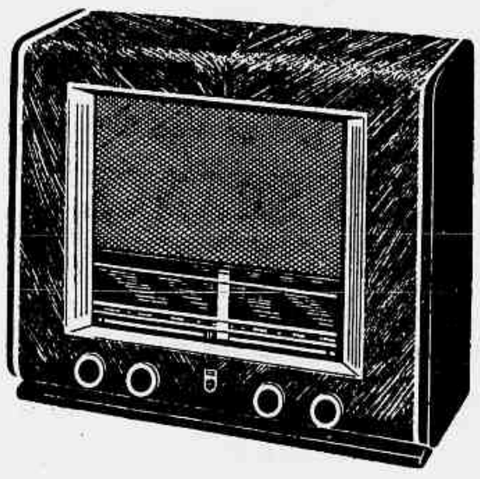

RÁDIO "PHILIPS" *Mod. "Maximus"*

4 faixas de ondas: 1 média e 3 curtas, ampliadas. 2 contrôles de tonalidade. Reprodução de alta fidelidade. Tomada de pick-up.

300, DE ENTRADA

RÁDIO ELETROLA "PHILIPS"
Modêlo "Queen Mary"

Som de alta fidelidade "HI-FI". 11 válvulas com 14 funções. Receptor de rádio com 6 faixas. 2 contrôles para agudos e graves. Alto falante Super "M" de 12", de alta sensibilidade. Toca-discos automático "Philips" de 3 velocidades, equipado com 2 agulhas de safira. Móvel ricamente entalhado.

2.185, MENSAIS

VEJA PORQUE OS RÁDIOS PHILIPS SUPER "M" SUPERAM OS RÁDIOS DA ATUALIDADE

SUPER "M"... é a abreviação de "super-magnético" e simboliza o emprêgo avançado de material magnético na fabricação de rádio-receptores. Graças a êle, obtêm-se melhores alto-falantes, antenas internas mais sensíveis e eficientes, e novas válvulas eletrônicas de maior potência.

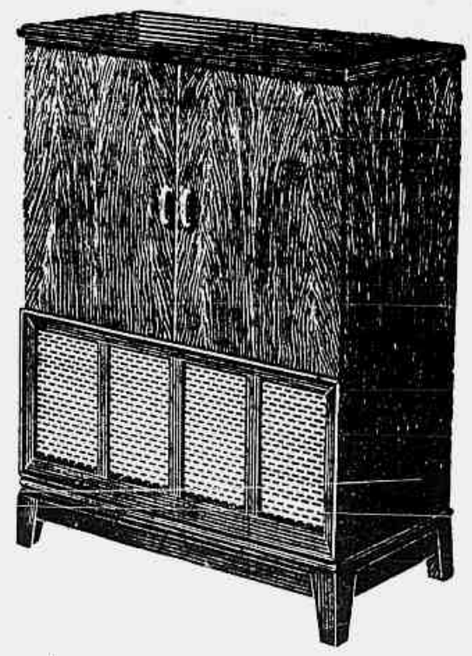

RÁDIO-ELETROLA "PHILIPS"
Modêlo "Lady-Astor"

Troca-discos automático. 3 rotações. Cabeçote de cristal com 2 agulhas de safira. Receptor de rádio com 4 faixas de onda. 6 válvulas inclusive "ôlho mágico". Móvel de linhas modernissimas e acabamento esmerado, em perobinha do campo.

1.570, MENSAIS

TUDO PARA O CONFÔRTO DO LAR!

A Exposição OUVIDOR

AVENIDA ESQ. OUVIDOR

Para sua maior distinção

use os artigos que a sua elegância reclama

VENDAS A VISTA
OU A PRESTAÇÃO

MAGAZIN
LOUVRE
Rua da Carioca, 12 e 14

LUSTRES FRANCESES

Vendem-se lustres de bronze, de cristais, Baccarat, de Overley de porcelana de Sevres, lanternas de bronze e de cristal, candelabros e castiçais. Baccarat. Rua Riachuelo n. 152. (16367)

VICIO DA BEBIDA

Ensinarei a quem me peça enviando sêlo para a resposta, o meio eficaz e garantido de corrigir êsse nefando vício. — Escreva a D. M. Germano — Caixa Postal, 449 — Belo Horizonte — Minas.

VARANDAS
(ENVIDRAÇAMENTOS)

Carpintaria "São José" projeta e executa com esquadrias de madeira qualquer tipo de envidraçamento de varandas — Orçamentos inteiramente sem compromisso Não exigimos pagamento antecipado.

M. A. GUAZZI

Esc. Av. Graça Aranha, n.º 19
5.º andar - Grupo 504 - S. D-1
Fones: 32-3514 e 42-5298

Fábrica: Rua Mercúrio, n.º 53
Fones: P. S. 1 — Mesquita
Estado do Rio (28994)

CRÔNICA CIENTÍFICA

PROF. PAULA FREITAS.

1 — UMA DATA NACIONAL

O dia 8 de outubro, que ontem passou, vale por uma grande data nacional. Precisamente há um século, nascia no Rio de Janeiro um dos maiores educadores que teve o nosso meio culto: o dr. Alfredo de Paula Freitas, fundador do colégio onde estudaram várias gerações de ilustres brasileiros, lente de matemática na Escola Politécnica. Sou um filho espiritual do Colégio Paula Freitas, à rua Haddock Lobo; nele fiz todos os meus primeiros estudos. Sei bem o valor daquela casa de ensino, na qual as ciências e letras eram dadas aos alunos dentro de uma bela escola de disciplina. Havia o externato e o internato. Paula Freitas em ambos mantinha o instrutor e educador da mocidade, com brilho inexcedível, desde 1892 até o ano de 1925, em que descansou da sua elevada missão na terra.

2 — O INTERNATO

Todos os meninos que passaram pelo Colégio Paula Freitas — a seguir sisudos expoentes das mais altas posições na sociedade — recordam-se do traço característico que imprimia ao estabelecimento a figura da senhora do diretor, ali considerada uma espécie de mãe dos alunos. Ela transformava o internato numa casa de família. Aparecia sempre fiscalizando tudo. Cuidava dos rapazes que chamava de filhos, tendo um cuidado absoluto com a alimentação dêles. Na hora do recreio do meio-dia, onde se distribuia a habitual merenda de pão com manteiga, estava presente para atender aos pedidos dos interessados: não raro dobrando a ração, ou melhorando com melado ou um doce qualquer... Ao cair da tarde, após o jantar, ela providenciava no sentido de que não lhes faltasse nada, a fim de que a nostalgia contingente dos internos não trouxesse motivos de tristeza maior.

3 — A DISCIPLINA DA CASA

Tal era o tipo natural do dr. Alfredo de Paula Freitas, como disciplinador, que nenhum aluno teria fàcilmente desejos de infringir as disposições do regimento interno. E despercebidas não passavam as faltas... Com efeito, havia um artigo dêsse regimento interno que os insubordinados tinham que conhecer e decorar, porque o escreviam dez, vinte, cem vêzes, conforme a extensão do delito.

Eis o teor do artigo:

"O aluno do curso secundário, que proceder mal no estabelecimento, sofrerá as penas gerais, como sejam a privação de recreio e saída comum, e ficará sujeito a trabalhos especiais em caderno que se intitula Castigos". Há, entre os vivos, ainda hoje, quem se recorda de que mais de uma vez teve de encher muitas páginas do execrado caderno; enquanto os outros se divertiam, correndo pelo parque do colégio, o castigado ficava só, na sala de estudo, para o desempenho da tarefa extra.

4 — O DIRETOR

Feria a atenção dos alunos o aspeto fisionômico do dr. Paula Freitas, sempre de prêto, a barba ainda mais negra, o passo apressado, falando pouco, às vêzes por entre dentes, sobretudo quando tinha que ralhar. Mas era amabilíssimo, diante de uma lição sabida pelos discípulos... E o que valia aos alunos era ainda o contraste com o tipo do principal professor do educandário, o homem que se tornou o ídolo da rapaziada, José Piragibe, mais tarde secretário geral da casa. O professor Piragibe irradiava bonhomia, camaradagem, pondo logo à vontade os alunos que o cercavam.

Note-se, porém, que êste professor também não dava margem à menor insubordinação, apenas prevenindo-a pela sua feição natural de querido de todos. As aulas do dr. Paulo Freitas eram as de aritmética e álgebra.

5 — O PROFESSOR

Como professor, o dr. Paula Freitas encarnava o profissional evidentemente nascido para aquilo. Não indicava livro algum. Exigia a presença do aluno em tôdas as aulas de matemática.

Para explicar, por exemplo, um teorema, chamava o menino e punha-o diante do quadro negro, com o giz na mão. Enunciava a questão, mandava escrever os números ou as letras necessárias e ia fazendo a lição pachorrentamente. Compreendida ela, chamava outro pequeno. Perguntava a êste se tinha entendido tudo bem; em caso afirmativo, teria o aluno que repetir tudo; senão, mandava-o sentar, chamando outro. E assim, no fim da aula, não havia na turma quem não se sentisse mestre na matéria explanada.

No dia seguinte, antes de novo teorema, o aluno escalado para o quadro negro tinha que repetir a lição da véspera. E durante tôda a semana, o professor passava trabalhos práticos, que seriam apresentados à secretaria para a obtenção de notas especiais. Aos alunos da 1.ª série ginasial, que só tinham obrigação (pelo programa oficial) de estudar aritmética, exigia entretanto que freqüentassem a aula de álgebra da 2.ª série, podendo apresentar trabalhos práticos ou responder a perguntas em aulas, se assim quisessem ou soubessem.

6 — DIA DE SAUDADE

Por tudo isso, o 8 de outubro não é apenas uma data nacional, mas também um Dia de Saudade para os antigos alunos do Colégio Paula Freitas, equiparado ao Ginásio Nacional em abril de 1900. Eis a relação dos alunos que fizeram então exames nas diferentes séries:

Alcides Figueiredo de Medeiros (curso de madureza), José Rebouças, Carlos Mattoso Sampaio Corrêa, Dario Carlos da Cunha, Cicero Imbuzeiro, Alcides Marques Canário, Luiz Oiticica, Augusto Prado e Oscar Guimarães (4.ª série).

Júlio Paula Freitas, Mario Magalhães, Oldemar Gomes Pereira e Carlos Ataliba de Oliveira Costa (3.ª série).

Alvaro Bettencourt Belford, Gastão Crespo, Vicente Coelho, Jacyntho Alves da Silva, Angelo Moreira da Costa Lima, Sylvio Tranqueira, Edmundo Francisco Vieira e Maurillo Meirelles Alves (2.ª série).

Eduardo Floriano de Lemos, Armando Alves, Alberto Portugal, Eduardo Leite, Paulo Emilio de Oliveira, Humberto Serra, Alfredo Augusto Ribeiro Júnior, Oscar Paulo de Oliveira, Oswaldo Crespo, Alberto Torres, A.J. Peixoto de Castro Júnior, Sylvestre Alves, Raul Navarro, José Barbosa Martins, Antonio Pinto dos Santos, Edgard Gomes Pereira, Mario dos Passos Machado Monteiro, Antonio Luiz de Castro Barbosa, Francisco Lima Cardoso, Affonso Gomes da Silva, Carlos Bastos, Octávio Guedes de Carvalho, Jayme de Castro Barbosa, Alvaro Monteiro de Barros, Manoel de Lima Rebello, Lucio Magalhães, Manoel Pinto dos Santos, João Baptista Sattamini, Ernesto de Almeida, Edgard Baptista de Figueiredo e Joaquim Jansen do Amaral Faria Filho (1.ª série).

FLORIANO DE LEMOS

Hospital particular -- Cirurgia

Organização hospitalar sob a direção do Dr. Arlindo Estrela (diretor da casa de Saúde e Maternidade Madureira) à Rua Dagmar Fonseca, 140. Tendo internado e tratado cêrca de 12 mil pacientes. Mantém serviço de cirurgia a preços populares, como sejam, internamento, alimentação, anestesia, sala de operações inclusive a assistência médica e cirúrgica. Preços fixos, sem extraordinários. De 5 mil a 8 mil cruzeiros. Inf. telefone 29-9564. Os residentes fora poderão escrever diretamente ao hospital. (24167)

PESQUISAS AGRONOMICAS EM VÁRIOS PONTOS DA AMAZÔNIA

Em zonas de Estados e Territórios, onde o Ministério da Agricultura nada pôde fazer ainda no tocante às pesquisas agronômicas, o Instituto Agronômico do Norte vai agora instalar estações experimentais, com técnicos adequados ao cultivo do solo e ao desenvolvimento das variedades adaptadas das principais culturas.

Com tal objetivo, aquele Instituto acaba de firmar convênio com a Superintendência da Valorização Econômica da Amazônia, o qual prevê não só a instalação de novas estações experimentais como o restabelecimento de antigas unidades congêneres, cujo funcionamento se encontrava interrompido.

Já foram estudadas por uma comissão de técnicos do I. A. N. tôdas as áreas onde o Serviço Nacional de Pesquisas Agronômicas deverá instalar as novas unidades de experimentação, procedendo-se à seleção final segundo critérios de condições ecológicas típicas de cada região. Estudou-se igualmente o problema do transporte e da disponibilidade de área agricultável suficiente.

Localizações das estações

E' a seguinte a localização das estações experimentais constantes do convênio: no Amazonas, no município de Tefé, na desembocadura do rio do mesmo nome, em área da antiga estação experimental; em Mato Grosso, no município de Santo Antônio do Leverger, a poucos quilômetros ao sul de Cuiabá; no Maranhão, no município de Pedreiras, à margem esquerda do Rio Mearim; no Amapá, no município de Mazagão, um pouco ao sul de Macapá; no Acre no município de Rio Branco, tendo o govêrno local feito doação de uma estação experimental já existente; e em Guaporé, no município de Pôrto Velho, em área de antiga estação experimental.

QUATRO EMPRÊGOS PARA CADA DESEMPREGADO

ESTOCOLMO (BISI) — Segundo a Diretoria de Trabalho na Suécia, existem grandes oportunidades no mercado trabalhista. Nas agências de emprêgo estavam registradas, em 15 de agôsto, 10.444 pessoas à procura de vaga, sendo que 3.250 do sexo feminino. O total de empregos nas mesmas agências era, por sua vez, 6% maior do que em meiados de julho e 15% maior do que em agôsto do ano passado, ou seja, foram registrados 39.877 empregos dos quais 19.358 para mulheres.

TAPETES

OFICINA ESTAFANO
R. PEDRO AMÉRICO, 46
Tel.: — 25-6643

Lavagem e consertos de tapetes e móveis estofados.
Forram-se apartamentos c/ passadeiras. — Orçamentos sem compromisso. Facilita-se o pagamento. Tel.: 25-6643.

PEDICURO CALISTA

Calos, cravos, esponjas, parasitas, unhas encravadas, verrugas, plantar indolor. — Rua Gonçalves Dias, 30-A, junto à Conf. Colombo, sala 42 — Telefone: 42-9661 — ANIBAL P. RODRIGUES. — Recorte e guarde.

Res.: 38-7621 (25384)

PINTURAS A ÓLEO

Vendem-se diversas pinturas a óleo, de artistas estrangeiros, em assuntos variados, na Rua do Riachuelo n.º 152. (21065)

RELÓGIO DE SEVRES

Vendo rico e antigo relógio, com candelabro de bronze e porcelana de Sevres. — Ver na Rua do Riachuelo n.º 152. (21064)

Empregados

Tornem-se patrões adquirindo o COMÉRCIO E INDÚSTRIA AO ALCANCE DE TODOS. — Formulário industrial com idéias e sugestões para se iniciar um pequeno negócio, inclusive uma organização com vendas pelo Reembolso Postal. Preço: Cr$ 100,00. — Pedidos a Agripino Silveira. Caixa Postal 3268 — Rio de Janeiro. (10749)

CUPIM? use IMPREGNA-TOX

Com uma só e fácil aplicação seus móveis e qualsquer objetos de madeira ficarão de uma só vez e para sempre livres do cupim. — À venda, em várias embalagens, nas principais casas de artigos domésticos, lojas de ferragens, de tintas e de produtos agrícolas.

Distribuidores exclusivos:
ROCHA & CIA. — Filial, Rio — Tel. 32-6744 - Av. 13 de Maio, 23 — Grupo 534 — Telg. ROCHACIA. (10289)

MEIAS NYLON

Malha 60 a 45 cruzeiros, Tela de Aranha a 80 cruzeiros. — CASA ZILDA — Rua Santana, 223. (12362)

PORCELANAS DE SAXE

Vendem-se diversas peças de porcelana de Saxe, caixas, figuras e grupos. Ver na Rua do Riachuelo, 152. (21063)

Roberto Flogny C. L.

"CELOPHANE"
Celulóide — Papéis
Alumínio
LOJA DOS PAPÉIS TRANSPARENTES
15 — Senado — 15 — 22-6296. (28957)

ROUPAS USADAS

COMPRO A DOMICILIO
Pago por um terno 800,00
Com Apresentação
Dêste Anúncio
pago mais 10 %
Telefone: 22-1683. (11571)

MOEDAS — SELOS

COMPRO — CASA FILATÉLICA — Rua São José, 66, Loja. (3875)

MÓVEIS FRANCESES

Vendem-se cômodas, secretárias vitrinas, com pintura, mesa de jôgo e de centro, colunas e dunquerques. — Rua do Riachuelo n.º 152. (21066)

CR$ 1.000,00 TERNOS USADOS

COMPRO A DOMICILIO
Telefone: 43-2463 (21260) (14569)

CR$ 1.000,00 ROUPAS USADAS

COMPRO A DOMICILIO
Tel. 42-2702 (24085)

ENXUGUE SUA ROUPA DENTRO DE CASA

15 m. de cordas em 90 cm2

enxugador IDEAL

Esmaltados branco e de aluminio
PAT. 30376
SUSPENSO AO TETO POR CORDAS E ROLDANAS
Telefone 37-0110
Av. Prado Júnior, 150

Representantes:
NITERÓI — Borges Costa Cia. Ltda.
BAHIA — Ribeiro Santos & Cia.
PETRÓPOLIS: CASA GFLLI
Belo Horizonte:
WANDERLEY — Tel. 2-4630
Curitiba — Prosdocimo S. A.
São Paulo: Lonas Copacabana
Pôrto Alegre:
Importadora Americana Armazéns Nassar
Belém — Pará: (12672)

VENEZIANAS — PERSIANAS

Assistência técnica na própria residência com garantia. — Mudanças de cadarços, cordas e aparelhos. — Orçamentos grátis. Favor chamar o técnico EURIPEDES — Telefone: 42-0954. (8835)

Louças e alumínios

Comprem no
O DRAGÃO
REI DOS BARATEIROS
RUA LARGA, 193
Em frente à Light
Entrega a domicílio (97923)

ANTIGUIDADES

Vende-se uma lâmpada de prata pesando vinte quilos; 1 rico lustre de cristal Bacarat; 1 cômoda e mesinhas de salão em pintura e ouro (peças raras) e outros objetos. Tratar pelo telefone 25-1708. (25264)

Oferecemos das nossas florestas em Nova Friburgo várias espécies de madeiras para varas de andaime, estacas, postes e outros fins, de diversas qualidades de Eucaliptus e varas de Pinho do Paraná. Queiram dirigir ofertas com indicação das dimensões, qualidades e quantidades desejadas e dos preços oferecidos à Fábrica de Filó S.A., Caixa Postal 18, Nova Friburgo, Est. do Rio de Janeiro. (4760)

CRISTAIS DE MURANO

COURO, PRATA E FANTASIAS ITALIANAS.
RUA MÉXICO, 74 — SALA 201 — TELEFONE 22-8872 (21284)

INDICADOR MÉDICO

PUBLICA-SE AS TERÇAS, QUINTAS E DOMINGOS — ANÚNCIOS NESTA SECÇÃO — TELS.: 22-6343 E 42-1053

CLÍNICA GERAL

DR. FLORIANO DE LEMOS
Consultório à Rua do Rosário, 107, 5.º (Tel. 43-7579), diário das 2 às 4 — às 3.as, 5.as, e sábados — Evaristo da Veiga, 16, 9.º Sala 908 (Tel.: 42-7875), das 10 às 12 — Res.: Boa Vista, 132 — (Tel.: 38-3705).

DR. LAURO LANA
Doenças Internas — Radioscopia
Lg. S. Francisco 26, S/ 414. T. 43-3801
2 às 6. Copac. 540, 9 às 11. T. 57-7413.

PROF. DR. HAMILTON NOGUEIRA
Clínica Médica — Doenças da Nutrição. Diàriamente: 10 às 12 e 16 às 18. Rua Senador Dantas 20. 6.º T.: 42-1614

Dr. DOMINGOS PESSOA GUEDES
CLINICA GERAL - CARDIOLOGIA
3.as, 5.as, e sábados de 15 às 17 horas. Av. 13 de Maio 23, S/1628 Res: 26-4053

DIABETE

DR. REYNALDO DE ARAGÃO
Esp. Diabete e complicações. 3.as 5.as sábs. de 9 às 12 hs R. Alvaro Alvim 27 10º S. 103. Tls. 22-4467 Res 32-0681.

DOENÇAS DAS SENHORAS E PARTOS

DRA. CLARICE DO AMARAL
Docente Assist. Univ. do Brasil. — Ginecologia - Cirurgia - Tratamento da Esterilidade, diariamente menos aos sábs. de 2 às 6 hs Tel 32-6331 — Av. Churchill 97, 4.º and. Salas 403/4.

DRA. MARIA LUIZA DE MELLO
Senador Dantas, 118, S. 517. 2.as, 4.as e 6.as. — Tels.: 42-4886 Res.: 25-2285.

DR. SILVESTRE FERREIRA
GINECOLOGIA E PARTOS — 42-9369
R. S. José, 85, S. 512. — T.: 47-7034.

DR. CHAIM R. PITKOWSKI
GINECOLOGIA E OBSTETRICIA
CASA DE SAUDE N.S. DAS NEVES
R. Marquês de Abrantes 92, T. 45-2344

DOENÇAS DE SENHORAS E PARTOS CONTINUAÇÃO

Dra. Elvira Amancio de Souza
CRIANÇAS E ADULTOS
2.as, 4.as, e 6.as, das 15 às 16 horas. R. Assembléia 98. S. 59. 42-3021 45-5021

DOENÇAS DAS CRIANÇAS

DR. VEIGA FILHO
CLINICA DE CRIANÇAS
Cons.: Graça Aranha, 226 — 11.º and. — Diàriamente das 14 às 16 horas. — Tels.: 42-7923 — 26-2748.

DR. JOEL MARQUES BRAGA
CLINICA DE CRIANÇAS
Cons. Rua Quitanda 65, S. 1002, 3.as, 5.as e sábs. T. 22-8193. Res.: 25-8707

DR. ALVARENGA FILHO
Araújo Pôrto Alegre, 70, 2.º 4.º 6.º. — Tels. 22-5954. Res. 37-5558 ou 26-8083.

DOENÇAS PULMONARES

DR. HENRIQUE SINGER
ASMA — TUBERCULOSE — RAIOS X
Ouvidor, 183, 2.º S. 209. Tel.: 43-5556.

DR. ARY DE MIRANDA LIMA
PULMÕES TUBERCULOSE - RAIOS X
México, 31, 17.º Tels. 42-5825 e 27-9823

DR. RICARDO DIAS GONÇALVES
PULMÕES TUBERCULOSE - RAIOS X
Alv. Alvim, 31. S. 501. 32-9285/47-1844

DOENÇAS DO SANGUE

DR. JOÃO MAIA DE MENDONÇA
Anemias — Doenças Hemorrágicas — Leucemias México 21, 13.º - 42-5705.

DR. WALDIR SANTIAGO
Laboratório de Análises
ANEXO BANCO DE SANGUE
Carioca, 5, 1.º S. 103 - Tel. 22-4853 e Marquês de Abrantes, 92 - T.: 45-6514.

DOENÇAS DO ESTÔMAGO INTESTINO E FÍGADO

PROF. RENATO SOUZA LOPES
Estômago — Istestinos e Fígado — Clínica Médica Geral. — Raios X — México, 98. Tel.: 22-7227, às 16,30 hs.

DR. J. TAVARES
Tratamento da obesidade, panos e marcas da pele. Radioscopia e Eletricidade médica. Diàriamente de 9 às 12 e das 14 às 18 hs. R. S. Januário 93, S. Cristóvão. Tels.: 28-6936 e 49-1753.

OCULISTAS

DR. JOVIANO DE REZENDE F.º
CIRURGIA OCULAR
Assembléia, 104. Tels 42-5053 e 57-9125

DR. CARLOSALBERTO CORRÊA
OCULISTA — Av. Almte. Barroso, 72, 4.º S. 401 — 1 às 6 hs. Tel.: 22-6877.

PROF. DR. ABREU FIALHO
OCULISTA
Rua Miguel Couto, 7 — Tel.: 22-0059.

DR. ORLANDO REBELLO
OCULISTA — Ed. Darke, Sala 1516 — 2.as, 4.as, 6.as - 2 hs. 32-4046 e 26-4823

DR. FERREIRA FILHO
OCULISTA — Ed. Assembléia, 104 — Tels.: 42-9545 — Res.: 37-8978.

Dr. GUIDO FERRARI (LEBLON)
Doenças dos olhos, óculos, cirurgia ocular. Diàriamente de 15 às 20 hs. R. José Linhares 130. S. 104. T. 47-0408

VIAS URINARIAS

DR. NELSON DE SOUSA
DOENÇAS SEXUAIS E URINARIAS — OPERAÇÕES — R. Assembléia, 72, 7.º Das 16,30 às 19 horas. — Tel.: 52-5723.

DR. J. CROHMAL
DISTÚRBIOS SEXUAIS E URINARIAS SIFILIS - R. da Lapa, 18, sob. Diàriamente das 14 às 19 hs. T.: 32-9352.

OUVIDOS, NARIZ E GARGANTA

DR. FELIX CORRÊA RODRIGUES
OUVIDOS — NARIZ E GARGANTA
Graça Aranha, 226, 11.º — T.: 42-7923.

DR. ALVARO COSTA
Garganta - Nariz - Ouvidos - Olhos
Debret, 23, 11.º - Tels. 42-1065/25-0208

DR. A. VIVEIROS REIS
OUVIDOS — NARIZ E GARGANTA
Lg. Carioca, 5, S. 404 — Tel.: 22-8624.

PROF. ERMIRO E. DE LIMA
DAS 15 AS 18 HORAS
Consultório: "Galeria Mencesal" Av. Copacabana, 664, Ap. 209. Tel.: 37-7347

DR. ANTONIO LEÃO VELLOSO
OUVIDOS — NARIZ E GARGANTA
Livre Docente da Universidade. — Chefe do Serviço do Hospital Moncorvo Filho. — Av. Almirante Barroso, 97 — 5.º pavimento. — Sala 508. — Das 15 às 18 horas. — Tel.: 42-8552.

DOENÇAS NERVOSAS E MENTAIS

DR. ROBALINHO CAVALCANTI
Clínica Médica — Doenças Nervosas — México, 41, 8.º - Tels. 42-6724 e 26-2481

Dr. Lysanias Marcelino da Silva
Docente e Assist. da Clínica Psiquiátrica da U.B. As 2.as, 4.as e 6.as. Rua Araújo P. Alegre, 70, S. 204 T. 22-9409 — Consultas com hora marcada.

PROF. J. ALVES GARCIA
NERVOSOS
2.as, 4.as, e 6.as de 16 às 18 hrs. Rua do Rosário, 133, 3.º and. - Tel. 52-7559

PROF. DR. EURICO SAMPAIO
DOENÇAS MENTAIS E NERVOSAS
R. 7 de Setembro, 141, 2.º T.: 43-2537.

DOENÇAS NERVOSAS E MENTAIS CONTINUAÇÃO

DR. J. DE ABREU PAIVA
PSICANALISE-PSICOTERAPIA
Hora marcada. De manhã na cidade, R. Sta. Luzia, 799, 2.º 204, T.: 52-1104. De tarde, em Copacabana, T.: 57-3260.

PELE E SÍFILIS

DR. CASSIO NOGUEIRA
Assis. Fac. Nac. Medicina — Doenças e Câncer da Pele — Radioterapia — (Raios X). Assembléia, 104, 5.º — Ed. Gonçalves Dias, de 1 às 6. T.: 42-2242.

DR. JAYME VILLAS BOAS
DR. NORBERTO VILLAS-BOAS
Pele e Sífilis — 1 às 3 hs. T.: 23-4990. 2.a, 4.a, e 6.a — R. Ouvidor 183, S. 215

DR. JARBAS A. PORTO
Ex-Assist. da Univ. de Michigan. — Dermartologista Hosp. Serv. Estado. Av. COPACABANA 540. S. 602. — T.: 57-6411. Hora marcada de 3 às 7 horas.

REUMATISMO

DR. WALDEMAR BIANCHI
Clínica de Reumatismo e Fisioterapia Franklin Roosevelt, 126 — T.: 32-6589.

DR. CARLOS DA SILVEIRA
Clínica de Reumatismo e Fisioterapia Alc. Guanabara, 17, S. 604 - 42-0889.

DR. CAIO VILLELA NUNES
Centro Clínico e Reumatologia
R. S. João Batista 89 - Tel.: 42-2252.

HEMORRÓIDAS

DR. BUENO BRANDÃO
INTESTINO — RETO E ANUS
Assembléia, 98, 2.º - 22-0522 e 26-0359.

HEMORROIDAS CONTINUAÇÃO

DR. LUIZ SODRÉ
HEMORROIDAS — Trat. — Doenças ano-retais, reto, colites, amebianas — R. Rodrigo Silva, 14, 2.º - T.: 22-0698.

DR. JOSÉ MARIO CALDAS
Doenças Ano-Retais — Hemorroidas
Graça Aranha, 81. Tls. 22-7820/25-4113

DR. PAULO PÉRISSÉ
Chefe S. Proct. R. Gafrée Guinle. VARIZES, ULCERAS, HEMORROIDAS
Av. Rio Branco, 108, 10.º Tels. 52-0251 e 28-4531. Diàriamente de 1 às 6 hs.

OPERADORES

DR. ARMANDO AMARAL
Rua Araújo Pôrto Alegre, 70-3-G 318. 2.as, 4.as, 6.as, 17 hs. Tel.: 42-2260. — Casa Saúde Santa Terezinha - 28-5235 2.as, 4.as, 6.as,12 hs. Conde Bomfim 149

ORTOPEDIA E TRAUMATOLOGIA

DR. ORLANDINO FONSECA
ORTOPEDIA — TRAUMATOLOGIA
Das 3 às 6 horas e HORA MARCADA
Av. Rio Branco, 257, 5.º - Tel. 22-8757

HOMEOPATIA

DR. A. GALHARDO
HOMEOPATIA — IRISDIAGNOSE
2.as, 4.as, 6.as 2 às 5 - Hora Marcada. R. Alvaro Alvim, 33, S. 915. T. 22-1560

DR. WILSON ATAB
Homeopatia — Estudo de diag. pela Iris. Sòmente hora marcada. 28-7537 Rod. Silva 34-A. S. 207. 3.as, 5.as, sábs.

DR. DAVID CASTRO
HOMEOPATIA — Crianças e Adultos Av. R. Branco, 151, S. 513. 15 às 18 hs. Res.: R. Santa Clara, 188 — Apto. 602. Ed. Darke — Tels.: 32-1435 e 32-6990.

HOMEAPATIA CONTINUAÇÃO

DRA. CARMEN MYNSSEN
Clínica Adultos e Crianças — Alergia R. Alvaro Alivm, 31, S. 1502 — Tel.: 22-9485, 3.as e 5.as. De 15 às 18 hs. — Res.: Rua do Bispo 323 - T.: 28-5017.

RAIOS X

DR. MARIO ALVES FILHO
RAIOS X — RADIODIAGNOSTICO
CASA DE SAÚDE SÃO MIGUEL
Conde de Irajá, 420.
Telefone: 46-0808 e 27-4457.

DR. MANOEL DE ABREU
DR. GIL RIBEIRO
RAIOS X — RADIODIAGNOSTICO — E RADIOTERAPIA PROFUNDA
R. Sen. Dantas, 45-B. 702. T.: 22-0442.

DR. ATTILIO CONTE
Raios X — Tomografia Pulmonal
Av. 13 de Maio, 23, S. 327. T.: 32-5036

DR. PAULO DE SOUZA LOBO
RADIUM RADIOTERAPIA PROFUNDA E SUPERFICIAL
Av. Graça Aranha, 333, 3.º Sala 309. Tels.: 52-8422 e Res.: 27-0820.

DR. JOSÉ VITOR ROSA
RAIOS X em geral, dentária e a domicílio. TOMOGRAFIAS SIMPLES E TRANSVERSAS - Av. Copacabana 709 Sala 806 — Tels 57-5780.

LABORATÓRIOS DE ANÁLISES

DR. JORGE BANDEIRA DE MELLO
Sangue, Urina, Fezes, Escarro, Puz
R. Assembléia, 115, 2.º — T.: 22-6358.

DR. ADJALBAS DE OLIVEIRA
ANALISES MÉDICAS
R. Alvaro Alvim, 21, S. 806. T.: 42-4242

LABORATÓRIO BARROS TERRA
Sangue e Urina, etc. Diag. precoce da gravidez. Av. 13 Maio, 23, 18º S. 1836

LABORATÓRIO DE ANÁLISES CONTINUAÇÃO

DR. MANOEL BRONSTEIN
ANALISES MÉDICAS
Av. Rio Branco, 257, S. 503/4/5 52-2747

METABOLISMO BASAL

Dr. F. Pedrosa e Dr. A. Jacques
METABOLISMO BASAL
México, 21. Grupo 1301 — T.: 32-5633.
Análises Clínicas, Tubagens Duodenal

SANATÓRIOS

SANATÓRIO SANTA JULIANA
Exclusivamente para Senhoras. Cura de repouso e tratamento biológico das doenças nervosas. — Prédio especialmente construido sob contrôle clínico do Dr. ROBALINHO CAVALCANTI. Religiosas enfermeiras. — R. Carolina Santos, 170, Bôca do Mato. T.: 29-3954

SANATÓRIO RIO DE JANEIRO
DOENÇAS NERVOSAS — Método modernos, diagnóstico e tratamento. — Direção científica Profs. Heitor Carrilho — J. V. Collares — I. Costa Rodrigues e Aluizio da Câmara. — Rua Desemb. Isidro, 166. — Tel.: 28-8200.

SANATÓRIO SANTA HELENA
EXCLUSIVAMENTE PARA SENHORAS Doenças nervosas, eletrochoque, insolinoterapia, malarioterapia, convulsoterapia. — Médico permanente. - Direção do Prof. Eurico Sampaio e Drs. José Afonso Neto e Lysanias Marcellino da Silva — Rua Voluntários da Pátria, 30 — Telefone: 26-2790.

CASAS DE SAÚDE E MATERNIDADES

Maternidade Arnaldo de Moraes
Direção Prof. Arnaldo de Moraes — PARTO SEM DOR. Internamento por 5 dias e assistência médica ao parto, Cr$ 4.000,00. - TRATAMENTO DOENÇAS DE SENHORAS. — Tumores do Ventre e dos Seios. Tratamento pelos Raios - Radium. Diagnóstico moderno do Câncer na Mulher. — Tratamento da esterilidade feminina. — RUA CONSTANTE RAMOS Nº 173 — Tel.: 27-0110 — COPACABANA

SEARS

VEJA NOSSO SUPLEMENTO NO "O JORNAL" E "D. NOITE"

JUBILEU

69 anos servindo aos povos do mundo

* Use o Plano Sears
* O crédito suave

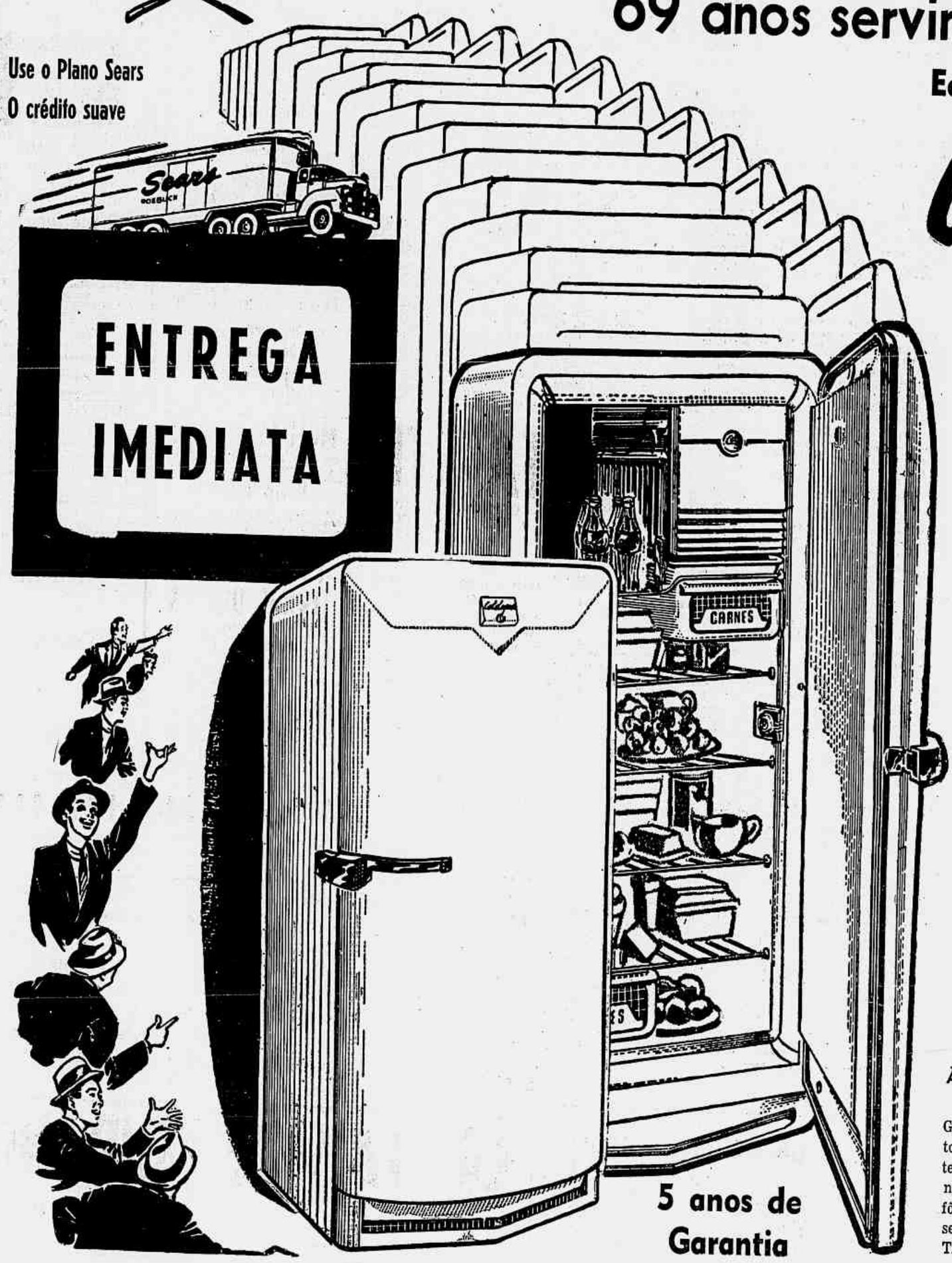

ENTREGA IMEDIATA

Economize Cr$ 1.000,00 na sua...

Coldspot

Recorte êste CUPON

SEARS ROEBUCK S/A.
INDÚSTRIA E COMÉRCIO
GELADEIRAS "COLDSPOT"

Recorte êste cupon e apresente-o na Seção de Geladeiras. Êle lhe dará direito à bonificação de 1 (um mil cruzeiros) na compra de sua geladeira "COLDSPOT" completamente NOVA. Vale sòmente para 1 geladeira.

Válido até 15 de outubro de 1955

SPACE MASTER

Grande capacidade

7,4 pés cúbicos

UNIDADE IMPORTADA

v. pagará mensalmente

1.870,

À vista 26.400, — Inicial 2.640,

Gavetas para carnes e legumes — conservam os alimentos frescos devido à sua posição adequada. Tem 5 prateleiras removíveis e ajustáveis — fáceis de limpar e não enferrujam. Gabinete internamente vitrificado à fôgo — resiste a ácidos. Isolamento 'Coldex' — conserva o frio interno e evita a entrada do calor externo. Thermostato — inteiramente automático.

Unidade "Perma-Thrift" — Consome pouca energia.

Isolamento "Coldex" — Exclusividade de Coldspot.

"Thermostado" — com 11 graduações e mais o ponto de degêlo.

5 anos de Garantia

TV Silvertone 21"

TELEVISOR DE MESA

À vista 33.990,
Inicial 3.400,

MENSAL

2.460,

* Visão panorâmica perfeita
* Ótima reprodução de som

O televisor Silvertone tem 21 válvulas, 13 canais. Transformador de 90-220 Volts e 50-60 ciclos. Com gabinete de imbuia selecionada. Compre agora!

TV. — WINDSOR — 21"

De mesa — com visão panorâmica

À vista 39.750,
Inicial 3.980,

MENSAL

2.810,

21 válvulas — 13 canais. Tem visão panorâmica perfeita e ótima sonoridade. Com transformador 90-220 volts, 50-60 ciclos. Com gabinete de imbuia selecionada. Aproveite e compre agora o seu pelo Plano Sears — o Crédito Suave!

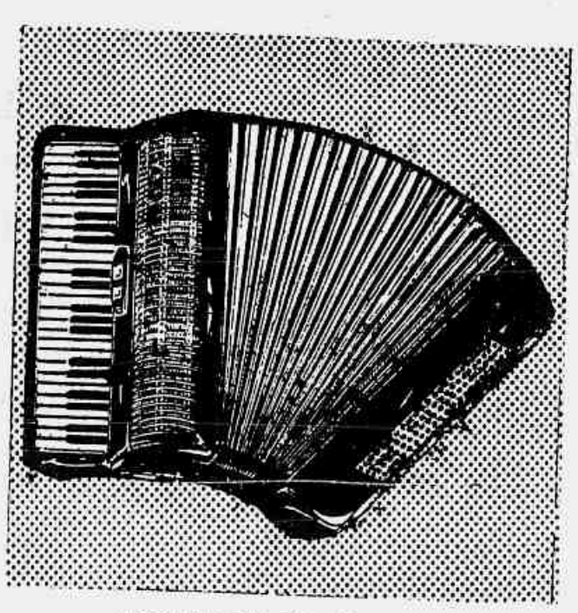

ACORDEON SILVERTONE

Com excepcional sonoridade

À vista 9.995,
Inicial 1.000,

MENSAL

710,

Compre agora o seu e GANHE 1 método do professor Alencar Terra. O acordeon Silvertone tem 80 baixos, 37 teclas e 2 registros. Com perfeito acabamento em lindas e variadas côres harmoniosas. Exclusividade Sears!

"Sua completa satisfação ou a devolução do dinheiro" SEARS

PRAIA DE BOTAFOGO, 400 — TEL 46-4040
ABERTA 2as. E 5as. ATÉ ÀS 22 HORAS
ESTACIONAMENTO GRÁTIS NO PÁTIO INTERNO

5.º CADERNO

Correio da Manhã

Rua da Assembléia, 109 — RIO DE JANEIRO — Av. Gomes Freire, 471 (ant. 81/83)

DOMINGO
9 de Outubro de 1955

FOTOGRAFIA

NOTAS

Ultimamente, confessamos, temos andado um tanto em falta com os leitores que nos escrevem. Explicamo-nos, entretanto. A maioria das cartas que temos recebido, pedem conselhos sobre compra de máquinas e aparelhos fotográficos, coisa que muito dificilmente poderemos dar através de jornal, uma vez que ao externarmos a nossa opinião, poderíamos ser mal compreendidos por outros leitores e pelos próprios fabricantes de aparelhos fotográficos

E' claro que temos as nossas preferências em matéria de aparelhagem fotográfica. Nem sempre, entretanto, podemos defender a nossa predileção numa discussão calma e serena. E' como se diz, comumente: "gôsto não se discute". Eis aí, pois, caros leitores, porque temos deixado tantas cartas sem resposta. Na maioria das vêzes elas nos indagam: "Que acha do aparelho fotográfico X?" ou então "Qual a máquina que possui, porque pretendo seguir seu conselho, comprando uma igual".

Estas perguntas, evidentemente, têm que ficar sem resposta, porque, como já afirmamos, muitas vêzes não estamos em condições de defender as nossas predileções. Vai tudo de uma questão de adaptação do fotógrafo à máquina. Apenas para mostrar aos leitores como variam as opiniões em tôrno de aparelhos fotográficos, vamos tomar um exemplo que conhecemos bem. Um dos maiores fotógrafos brasileiros, se não o maior, possui uma câmara fotográfica equipada com determinada objetiva. Ora, o próprio fabricante da máquina reconhece que aquela objetiva não é a melhor para o seu aparelho. Existe uma outra, muito mais cara, que reune características técnicas bastante superiores. O fabricante das duas objetivas é o mesmo, não se tratando pois de uma rivalidade entre concorrentes. Apesar disso, o fotógrafo nosso amigo afirma que no dia em que não puder mais ter a sua máquina com a objetiva escolhida, sentirá grande falta, por já se encontrar inteiramente entrosado com a mesma.

Esta é pois a questão, caros leitores. A opinião de qualquer pessoa sôbre equipamento fotográfico só poderá ser dada em têrmos, pois temos que reconhecer que muitas vêzes a nossa preferência não é ditada por superioridades técnicas marcantes, mas simplesmente por uma questão de "jeito" com o aparelhamento que possuimos.

Outro género de perguntas que temos recebido últimamente, diz respeito ao preço do equipamento fotográfico. Confessamos que, quando recebemos estas cartas, ficamos inteiramente inibidos de respondê-las, com mêdo de passarmos por mentirosos. Se o leitor se der ao trabalho de percorrer o centro da cidade indagando preços de acessórios fotográficos, ficará espantado com a divergência dos mesmos. Se passar algum tempo sem comprar material, quando voltar a necessitar do mesmo, verá que o preço já se modificou inteiramente. Assim, como informar os leitores sôbre estas indagações? A única solução que podemos dar, quando tais perguntas nos forem feitas, é a de consultar os catálogos dos fabricantes e fornecer o preço na moeda original. O leitor depois que se encarregue de fazer os cálculos de dólar em 5a. categoria, despesas de alfândega, lucro do revendedor e não sabemos quanta coisa mais, para ver se chega a uma conclusão sôbre o preço razoável do acessório que pretende comprar.

* * *

Eis aí, caros leitores, algumas notas explicativas sôbre o nosso silêncio a respeito de muitas das cartas que recebemos. Quando a sua queixa fôr de não publicação de fotografia enviada, a culpa não é nossa, mas sim do fotógrafo que as envia. E' porque, certamente, o trabalho não merece publicação. Em todo caso, já que estamos tocando no assunto, eis uma providência que muito facilita o nosso trabalho: mandem suas fotografias em papel brilhante, tamanho 13x18 ou maior, acompanhada dos dados técnicos. Se não sair publicada, confirma-se o que dissemos acima. Você precisa melhorar a sua técnica para ter seus trabalhos publicados em nossa coluna, o que sempre fazemos com prazer quando êles merecem o nosso incentivo.

NOTÍCIAS

Ao comprarmos um aparelho fotográfico, devemos selecionar, logo os acessórios que temos em mira, e

possivelmente adquiri-los todos, conseguindo desta maneira, talvez, alguma vantagem no preço.

* * *

Um projetor de transparências coloridos é coisa que não deve ser

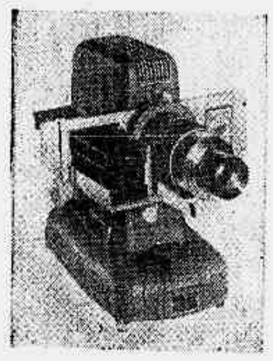

desprezado por ninguém que lida com filmes a côres. Importante é também que êle possua um dispositivo que faça mudar as transparências automàticamente, sem necessidade de tocá-las.

* * *

Muitas vêzes reclamamos que o filme não corre direito no interior da câmera. Quando isso acontece,

caro leitor, via de regra os culpadas somos nós, que não colocamos com cuidado o filme na máquina.

Um dispositivo novo que está sendo introduzido em tôdas as máquinas e que é muito útil, sem dú-

vida, é aquêle que indica o tipo de filme com o qual a nossa câmera está equipada, não havendo pois o risco de esquecermos o filme que está dentro, estragando possivelmente várias fotografias.

* * *

Para os fotógrafos menos acostumados às novidades fotográficas, êste aparelho poderá parecer estranho. Nada disso, entretanto, pois trata-se de uma máquina estereo, aliás com ótimas características técnicas.

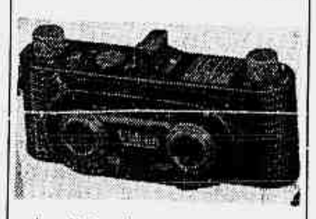

* * *

Muita gente não entende as máquinas do tipo "reflex" com lente única. Trata-se de uma série de

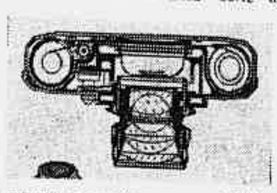

prismas e espelhos, que possibilitam o aparente milagre, como os leitores podem ver através do "corte" que apresentamos acima.

Esta fotografia é um trabalho de nosso leitor Nichol Xavier Aratuba, que pela segunda vez comparece à nossa coluna. Foi obtida com uma Agfa 4,5, filme Super-XX, objetiva em f.8 e velocidade de 1/5 de segundo. Para iluminar o ambiente, duas lâmpadas Photo-flood foram empregadas

OS ESCORPIÕES

PIMENTEL GOMES

Encontrei Apegauá na biblioteca da Chácara Jurema, lendo e tomando chimarrão.

— Cheguei cedo, porque os escorpiões estão interessando muito.

— Que há com êles?

— O escorpião é um animal um tanto estranho.

— Por que?

— Já o observou cuidadosamente?

— Não. Francamente, não é um animal simpático. Ademais, não é fácil ver um escorpião.

— O animal é um animal esquivo, noturno, um ermitão de fundo de chácara e terras pouco habitadas. E' um tanto desconhecido.

— Certamente.

— O escorpião, um parente próximo das aranhas, um Aracnoide, é um animal um tanto gordo e barrigudo.

— Trata-se bem.

— O macho é mais elegante, mais delicado e menor que a fêmea. Olhando-se-o rápidamente parece ter sido degolado. Onde deveria estar a cabeça encontra-se uma boca escancarada, ameaçadora. O primeiro par de patas termina por grandes e fortes pinças ou tenazes. São as mãos dos escorpiões. Apreendem fàcilmente as vítimas. Seguram-nas. Levam-nas à boca. São armas de defesa e ataque. Com elas acarinham as noivas em noites enluaradas.

— Papagaio! Já está você exagerando!

— Lá chegaremos. Verá que não há nenhum exagêro no que disse.

— Continuemos.

— O lacrau anda como que colado ao solo, embora seja um tanto ágil. A cauda em seis segmentos, fina e comprida, tem grande mobilidade. Vira-se em todos os sentidos. Enrola-se sôbre si mesma. E' um órgão muito bem adaptado ao fim a que se destina.

— Qual?

— A cauda é uma arma poderosa. Completa as tenazes. Em sua extremidade há um ferrão negro, curvo, forte, duro, agudíssimo, capaz de atravessar com facilidade substâncias bastante espêssas e resistentes. Perfura um papelão sem dificuldade.

— Papagaio!

— O ferrão é uma agulha de injeção. Há, em todo o seu comprimento, um canalículo interno. Termina na extremidade acerada ou nas proximidades, por um furo. Provém de uma bôlsa de veneno situada no último segmento da cauda. Para ferir, o escorpião levanta a cauda, curva-se para a frente e golpeia de cima para baixo, o animal que se encontra entre as pinças. A cauda funciona como uma terceira mão. As tenazes seguram fortemente o inimigo. A cauda apunhála-o e injeta-lhe veneno.

— Ôba!

— O animal ferido morre imediatamente. O veneno age às vêzes com extrema rapidez, muito mais depressa que o da aranha.

— Papagaio!

— Ainda é pouco conhecida a composição química do veneno. Julgam-no uma proteína, à semelhança da peçonha das cobras. Nem todos os lacraus, aliás, tem veneno igualmente perigoso.

— Continuemos, Apegauá.

— Nas pinças, terminam uns tantos nervos como pêlos sensitivos. Atenuam a imperfeição da vista. Também se acredita que os órgãos gustativos se encontram nas tenazes. As pinças não servem para escavar nem para andar. Os outros pares de patas são finas, espalhadas, um tanto frágeis para o corpo pesado que têm de transportar.

— Pois eu pensava...

— O escorpião tem má vista. E' quase cego. Distingue a sombra da luz, mas não vai além disto, ao que parece. Enxergando mal, o escorpião não pode ser um grande caçador, como algumas aranhas. Percebe a prêsa com dificuldade, quando a toca.

— Papagaio! E de que vive o lacrau?

— O escorpião é uma fêrazinha. Quando o pertubam, quando levantam a pedra que o esconde, procura alcançar um novo esconderijo. Arrasta-se lenta e cautelosamente, tentando passar despercebido. Mas a cauda está um tanto erguida e o dardo pronto para ferir. Não se entregará fàcilmente. Lutará com uma bravura exemplar. Se o tocam com uma lâmina metálica, as tenazes fecham-se sôbre ela, enquanto o ferrão procura traspassá-la. Ouve-se o ruido do aguilhão raspando o metal.

— Papagaio!

— Reconhecendo a sua própria fraqueza, percebendo que o inimigo é mais forte, o escorpião busca salvação na fuga. Foge para o refúgio mais próximo.

— Interessante! Mas de que vive o escorpião? Você não me respondeu.

— O lacrau é um animal carnívoro. Mata e devora aranhas, gafanhotos, centopéias, besouros, baratas, cascudos e outros bichinhos que consegue encontrar em suas andanças noturnas. E' interessante vê-lo agir. Mas não é fácil, pois o escorpião passeia, caça e ama durante a noite. A luz intimida-o.

— Então, ficaremos no que acaba de dizer?

— Não! Apesar dos pesares, conhece-se algo de interessante sôbre a vida dos escorpiões. Trataremos disso na próxima semana.

O NEGÓCIO É O SEGUINTE:

"Os Artistas Unidos": um ideal de nove anos

VAN JAFA

Nove de outubro de 1946. Aqui começa o espetáculo d'Os Artistas Unidos. As três pancadas clássicas de Molière foram ouvidas e o pano subiu ante o assombro de uns, a curiosidade de outros a indiferença de muitos. São decorridos nove longos e laboriosos anos, marcados por muitas lutas, revezes e também sucessos numa afirmação permanente e clara de fazer teatro sempre teatro.

A história d'Os Artistas Unidos, entretanto, teve início muito antes da primavera de 1946 em que havia "frenesi" na platéia e no palco. Naquela época fazer teatro ou pensar em tal, era ainda o que se poderia considerar uma louca aventura, um absurdo, uma imprudência e sobretudo um mau negócio. Ainda mais quando se tratava de puro ideal. Os nomes dêsses moços responsàvelmente loucos, merecidamente devem ser declinados aqui: Carlos Brandt e Hélio Rodrigues êsse de saudosa memória, espírito belo e bom que há cêrca de dois anos foi prestar o seu testemunho a Deus.

Carlos e Hélio sempre tiveram na arte o melhor de suas almas. Cultivavam a arte como um caminho que leva à perfeição. Como o essencial que cada um de nós necessita para atravessar êsse vale de lágrimas. O teatro constituia a sua paixão. Chegaram mesmo a ser estudantes de arte dramática e declamação. Apesar do ardor de sua mocidade e da vontade de ir avante sentiram que cumpriria melhor sua missão dos bastidores que em cena aberta. E assim procederam. Tiveram o pudor esquivo das almas bem formadas de sempre se ocultarem, deixando sòmente a obra evidenciada num primeiro plano. Sua glória era a dos outros. Como o jardineiro que vê de longe o instante de êxtase que suas rosas despertam em terceiros. Seu prazer foi simplesmente de plantá-las. Assim êles haviam criado mais um grupo teatral de caráter permanente com o lema de fazer sempre o impossível dentro do possível.

Recuando mais ainda no tempo, verificamos que antes mesmo dessa sua criação, êsses moços já haviam participado de outros empreendimentos, anônimamente, com investimentos financeiros, em prol do definitivo de nosso teatro. Mas foi com a formação da companhia Os Artistas Unidos que realizaram seu gesto de beleza e caminharam ao sol.

De "Frenesi", de Peyret-Chappins, a "É Preciso Viver", de Inge, está descrito o seu gráfico de glória. Um repertório variado e de pêso é eloqüente testemunha dêsses nove anos de trabalho profiqüo. Foram levados à cena nacional obras da categoria de "O pecado original" (Les Parents Terribles) de Jean Cocteau, "Médeia", de Euripedes, na adaptação livre de Robinson Jeffers, "Uma rua chamada pecado", de Tennessee Williams, "Jezabel", de Anouilh, "A cegonha se diverte" (Lorsque L'Enfant Parait) de Roussin, "A mulher sem alma" (Craig's Wife) de George Kelly, "Diálogos das Carmelitas", de Bernanos e presentemente o original norte-americano, "É Preciso Viver" (Come back, little Sheba), de William Inge, seu atual sucesso, constituem alguns dos triunfos d'Os Artistas Unidos e de sua proba orientação.

Os Artistas Unidos são também responsáveis pela criação do teatro infantil, representado por profissionais, assinalando êxitos como "O Casaco Encantado" e "Josefina e o Ladrão", ambas de Lúcia Benedetti, representadas nas manhãs dos domingos, sob os mais calorosos dos aplausos, os das crianças. Também têm levado o teatro a outros pontos do Brasil, fazendo temporadas no Estado do Rio, São Paulo, Minas Gerais, Paraná, Santa Catarina, Rio Grande do Sul, Pará, Maranhão, Ceará, Paraíba, Alagoas e Rio Grande do Norte, num esfôrço louvável de despertar a consciência teatral brasileira, que vive mais desencantada pelas províncias.

O aniversário d'Os Artistas Unidos é uma efeméride do teatro nacional. É uma data que pertence a todos nós. 9 de outubro de 1946 foi ontem, mas é hoje e sempre porque um ideal é uma coisa de todos os dias, que renasce cada manhã e não se põe nunca. Há homens assim, que sonham acordados, é que devemos parte do teatro que hoje desfrutamos e a possibilidade de espetáculos da grandeza e envergadura de um "Diálogos das Carmelitas".

A Carlos Brant e Hélio Rodrigues dois nomes, e uma única senha de glória — teatro — nossa gratidão de espectadores emocionados pelo que adicionaram às nossas vidas. Carlos que aspire a fragrância dessa rosa de nove anos e a Hélio, vivo na nossa saudade, lanço ao infinito essa rosa eterna que se chama teatro para que use-a na sua lapela como uma estrêla que ilumina a noite de gala d'Os Artistas Unidos. E o espetáculo continua.

FILMES E PAPÉIS FOTOGRÁFICOS

FORTE

Importadora e Distribuidora Exclusiva
UMBERTO MODIANO S. A.
Importação — Exportação
Av. Rio Branco, 25 - 12º and.
Tel. 43-7975 e 43-3816

Elegantes móveis durante o dia transformáveis em confortáveis Camas à noite

PARA SUA COMODIDADE apresentamos 2 séries

SÉRIE TRADICIONAL

Maleja Super flexível

16 modelos diferentes para residências, escritórios, hotéis etc.

AS ÚNICAS QUE NÃO OCUPAM ESPAÇO

SÉRIE Dama da Noite

PATENTES de INVENÇÃO 43.033 - 47470 - 46548

COMPRE NAS MELHORES CASAS DE MÓVEIS E NAS MAIORES LOJAS

PRODUTOS DA I.C.A. INDUSTRIAS DE CAMAS AUTOMÁTICAS LTDA.
Praça José Roberto, 179 - Tel. 54 - 9770 - End. Tel. ICACAMAS - S. P.

Representações no Rio de Janeiro
JOSÉ R. SIMÕES
Av. Copacabana, 1292 - apto. 1101 — Fones 22-7066 e 27-9709

WALTER AQUINO
ADVOGADO
Causas comerciais exclusivamente
Avenida Rio Branco, 116, 8.º
Telefone: 52-6040.

Os graves problemas da lavagem de roupa

Você já calculou QUANTO CUSTA REALMENTE a roupa lavada em sua casa?

Pense no desperdício de sabão e outros acessórios utilizados. Na alimentação, hoje tão cara. Nos salários pagos por dia. E, o que é mais importante, na maneira por que a roupa é lavada. — Sim, pois quando você não está presente, será que a roupa é esfregada como você recomenda — ou batida? Some tudo e verá que está saindo caríssima sua lavagem de roupa.

BENDIX a lavadeira automática de maior venda mundial

★ lava 4 kg de roupa por 20 centavos com um simples toque de seus dedos
★ sem despesas com salários
★ sem dependência de terceiros
★ sem destruição de tecidos

Um produto fabricado e garantido pela

BENDIX Home Appliances do Brasil S.A.
INDÚSTRIA E COMÉRCIO
Fábrica: Rua Cuiabá, 989 — Telefone: 9-1151 — Endereço Telegráfico "BENHOME" — Moóca — São Paulo

Norton - 13.100

PRISMA
Correio da Manhã
Suplemento Recreativo
VOL. I 9-10-1955 N.º 19

LILA

COPR. 1958, KING FEATURES SYNDICATE, Inc., WORLD RIGHTS RESERVED.

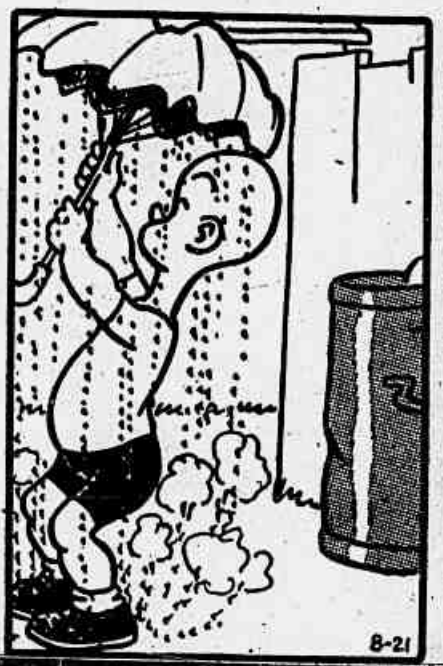

8-21

PRISMA

Capitão TORMENTA

RESUMO:
PERSEGUIDO PELO NOMEADO DE RATTO, TORMENTA ESTÁ PRESTES A SUCUMBIR. PORÉM RANI CONSEGUE LIBERTAR OS MARINHEIROS, OS QUAIS CORREM EM SEU SOCORRO. RATTO APONTA PARA TORMENTA UMA PISTOLA.

RATTO VAI ATIRAR, MAS LUIZ PEQUENO VÊ O PERIGO E COMO UM CORISCO FAZ FOGO. O MISERÁVEL CAI NO ABISMO.

OS PIRATAS, REDUZIDOS À METADE E SEM CHEFE, SÃO OBRIGADOS A RENDER-SE

AGORA, SÓ RESTA UMA COISA A ESCLARECER: É A TAL HISTÓRIA DO CORCUNDA. TU ME MOSTRARÁS O CAMINHO, RANI.

NÃO, NÃO VAS POR MILAGRE TU ESCAPASTE UMA VEZ DO MONSTRO E ISSO NÃO ACONTECE DUAS VEZES!

APESAR DAS SÚPLICAS DE RANI, TORMENTA DESCE ÀS GALERIAS SEGUIDO POR LUIZ.

CAPITÃO, TUDO AQUI ME PARECE BASTANTE LÚGUBRE.

EIS A SALA ONDE ASPIRASTE A FUMAÇA ENVENENADA.

AH! VEJA! OS ESPELHOS QUE REFLETIAM A CABEÇA DO CORCUNDA, FICAM EXPLICADAS MINHAS ALUCINAÇÕES: ERAM SIMPLES ILUSÃO DE ÓTICA.

SÚBITO, LUIZ PEQUENO TEM UM SOBRESSALTO QUE ALERTA SEUS COMPANHEIROS.

OH!

E, DIANTE DOS TRÊS AMIGOS SURGE O SINISTRO CORCUNDA COM UM MONSTRUOSO GORILA.

BANDIDO! NÃO RIAS ANTES DO TEMPO!

MUAHAHA!

VAMOS VER SE O SEU CORPO É À PROVA DE BALAS. UMA, DUAS...

TODAVIA O ANIMAL NÃO SE DETÉM. PRECIPITA-SE SOBRE TORMENTA.

EMBORA NO AUGE DE SUA FORÇA E AGILIDADE, TORMENTA SABE QUE NÃO PODERÁ RESISTIR POR MUITO TEMPO AO GIGANTESCO ADVERSÁRIO.

LUIS PEQUENO ALCANÇA UM MURO.

CAPITÃO! PROCURE TRAZÊ-LO PARA DEBAIXO DESSA COLUNA. EU ME OCUPAREI DELE.

TORMENTA EVITA O ABRAÇO DO MONSTRO E CORRE, COM ESTE NO SEU ENCALÇO.

CHEGOU A HORA. VEREMOS QUAL DOS DOIS SE ESTRANGULARÁ. VOCÊ OU A COLUNA. PODE MUITO BEM SER OS DOIS DE VEZ.

SOB UM RUÍDO ESPANTOSO, OS BLOCOS SE DESMORONAM SOBRE O ANIMAL, ESMAGANDO-O.

UFA! OBRIGADO LUIS PEQUENO, NAS BOLAS! O CORCUNDA DESAPARECEU!...

ALGUMAS HORAS MAIS TARDE, O "VAUTOUR" DEIXA A ILHA. RANI VAI AO ENCONTRO DE SEU PAI.

VEJA NAQUELE BARCO, WOBI E O CORCUNDA.

O MISTÉRIO DA ILHA DO CRÂNIO FOI ELUCIDADO E OS PIRATAS DE RATTO NÃO MAIS INFESTARÃO OS MARES DO SUL. CAPITÃO TORMENTA ESTÁ DE NOVO NO "VAUTOUR" E ESTE SOB UM CREPÚSCULO MAJESTOSO FAZ VELAS EM DIREÇÃO A GUADALUPE.

REPENTINAMENTE, UMA FORMIDÁVEL EXPLOSÃO É OUVIDA. O VULCÃO SE REVELA. UM ENORME PENACHO DE FUMAÇA ERGUE-SE PARA O CÉU ENQUANTO BLOCOS DE ROCHAS SOBRAM E CHOVEM POR TODAS AS PARTES.

OS DEUSES REVOLTAM-SE CONTRA WOBI E O CORCUNDA. IMENSA ROCHA É LANÇADA SOBRE O BARCO E ELES SÃO PUNIDOS POR TODOS OS SEUS CRIMES.

NA PRÓXIMA SEMANA: TORMENTA NAS COSTAS DA ÁFRICA À PROCURA DE

HASSAN o NEGRO

18 102

SINGRA Círculo do Livro

de TOM SIMS & BILL ZABOLY

POIS ENTÃO TRATE DE COMER DUDU.

PRESUNTO E UM POUCO DE PICKLES.

UM SANDUICHE NÃO E'?

TOME LA' ESTA MOEDA!

MUITO OBRIGADO, AMIGO!

COMPRE VOCÊ MESMO!

ERA ISSO QUE ÈLE QUERIA DESDE O COMÈÇO!

ARF

A DATA DESTA MOEDA É DE 1945!

SIM, DEZ ANOS!

SERA' QUE DOU JA COMEÇO?

DEZ MAIS ANTES DE GANHAR OUTRA!

SIM?

SO' PARA PROVAR QUE VOCÈ ESTA' ERRADO, TOME LA' OUTRA!

OBRIGADO! PELOS MEUS CÁLCULOS. NÃO ESTARIA VIVO PARA RECEBER A OUTRA!

FEITA EM 1935, HA' EXATAMENTE VINTE ANOS!

O QUE?

DEVOLVA-ME AMBAS AS MOEDAS!

VAMOS, PEÇA QUE EU PAGO!

MUITO BEM, SEJA FEITA A VOSSA VONTADE!

KWIK LUNCH

ANASTÁCIO

... E AS FILHAS DÊLE...

PASSAM AS NOITES FORA DE CASA!

A MINHA PASSA NA PORTA DO CINEMA...

E' BILHETEIRA!

Peratin

AUTOMOVEIS

AGORA, NOS 590 QUILOCICLOS

Ouça agora a RÁDIO RELOGIO FEDERAL em sua nova onda média de 590 quilociclos, e na onda curta de 4.905 kcs: a hora certa, minuto a minuto, dia e noite, para todo o Brasil!

Também a REVISTA DE AUTOMOVEIS já está anunciando pela Rádio Relógio Federal. Leia todos os meses a REVISTA DE AUTOMOVEIS!

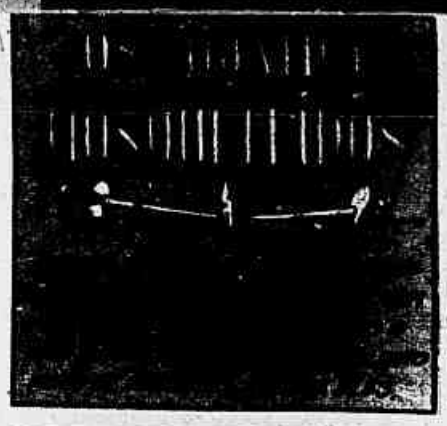

SALVE-SE QUEM PODER A MAQUINA VAI CAIR EM CIMA DE NÓS.

APAVORADOS OS BANDIDOS PROCURAM FUGIR.
MUDE DE PRAIS!
BAOUM!

PELAS BARBAS DO DIABO! ELES ME PAGARÃO COM A VIDA ESTA INFÂMIA!

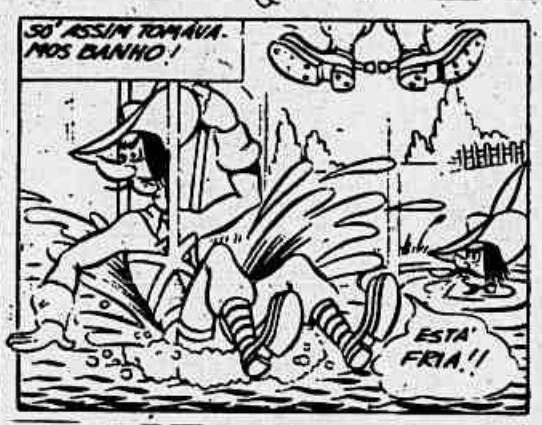
SÓ ASSIM TOMAVA MOS BANHO!
ESTA' FRIA!!

OS BANDIDOS GANHARAM A PRIMEIRA PARADA. MAS NÓS TEREMOS REVANCHE!
OH! INDIVIDUOS SUSPEITOS. NÃO VIGIAIS.
A SUIVRE (7)

PRECISAMOS ENTRAR NO MOINHO SEM CHAMAR ATENÇÃO. E PRA JÁ!
AÍNDA HÁ DÚVIDA ESSES INDIVIDUOS PLANEJAM ALGO!

E! VOCÊS AÍ ME PARECEM SUSPEITOS, MOSTREM-ME SEUS PAPEIS.
AONDE SÃO ESSE CAPA?
O ÚNICO PAPEL QUE EU TENHO É JORNAL DE ONTEM.

MAIS RESPEITO! EU SOU UM REPRESENTANTE DA AUTORIDADE! ISTO VAI LHES CUSTAR CARO.

TALAU!! TALAU!! PARECE DIZER A TROMPA DO GUARDA CHAMANDO SOCORRO!

VAI TOMAR BANHO!

UM DE MENOS!
FUJAMOS SENÃO TEREMOS SERIOS EMBARAÇOS!

UM GUARDA TENDO OUVIDO O ALARME DA TROMPA SOCORRE SEU INFORTUNADO COMPANHEIRO.
DEPRESSA! VAMOS ATRÁS DOS MALANDROS QUE ME JOGARAM AQUI!

ESCONDAMO-NOS NESTE CARRO.
COMEDIA AMBULANTE

RÁPIDO! ELES VÊM PARA ESTE LADO!

ONDE DIABO, ESTES TRES SE METERAM?
TALVEZ NESTE VEICULO...
A SUIVRE

É INUTIL ESCONDEREM-SE POR MAIS TEMPO! VOCÊS ESTÃO DESCOBERTOS

QUE SIGNIFICA ISTO SENHORES? SEM DÚVIDA IGNORAM QUE ESTÃO FALANDO AOS ILUSTRES DA TROUPE DE COMEDIANTES AMBULANTES.

DE REPENTE O ADMINISTRADOR DO TEATRO APARECE.
VAMOS SENHORES! EM CENA! O PUBLICO ESTÁ IMPACIENTE.

APROVEITANDO O ENGANO DO ADMINISTRADOR GAGÁ CONVENCE OS GUARDAS.
AO TEATRO ENTÃO!

HUM! AQUI TEM DENTE DE COELHO! ELES SÃO SUSPEITOS. ASSISTAMOS A REPRESENTAÇÃO, E VEREMOS SE ELES SÃO ATORES!

AS TRADICIONAIS PANCADAS ANUNCIAM O COMEÇO DO ESPECTACULO.
NÃO PODEMOS RECUAR.
MAS EU NÃO SEI UMA PALAVRA DO TEXTO DA PEÇA!

NOSSOS TRES AMIGOS ENTRAM...

ZOZ

ZOZ

UAI!!!

UH! NÃO LARGA DA' SEU PÉ ATÉ O POR DO SOL!

SE LEVA-LO A UMA CAVERNA, O BICHO PENSARÁ QUE É NOITE.

NÁ! UMA CAVERNA ALI' ATRAS!

NÃO FOMOS NÓS!

BAH! ESSA NÃO! É INUTIL DISFARÇAR, VÃO LEVAR UMAS PALMADAS!

NÓS ESTAVAMOS APENAS QUEREMOS ANDAR.

TENHA CALMA, MEU VELHO!

É FÁCIL PICAR CALMO QUANDO NÃO É O DEDO DA GENTE!

VAMOS TARTARUGUINHAS TEMOS SERVIÇO PARA VOCÊS.

E SERÁ SERVIÇO PARA O DIA TODO.

OBRIGADO, CAPITÃO, SALVOU-ME A VIDA.

QUAL! UMA VIDA COMO A SUA VALE MUITO MAIS QUE ISSO!

UAI!!!

UAI!!!

SNAP

SNAP

SOCORRO!

SOCORRO!

TENHO OUVIDO DUETOS MELHORES!

É VERDADE MAS ESTE NÃO ESTÁ NADA FIAL!

8-21

WINNER

PIPOCA

por JIMMY HATLO

É A CAMA DE CAMPANHA DE PAPAI!... É BOA MAS É CHEIA DE NOVE HORAS...

JÁ SEI O QUE ESTÁ ERRADO... ALGUNS DENTES DO FECHO ESTÃO FORA DE LINHA... VOU ENDIREITÁ-LOS, É PRA JÁ...

COMO EXCURSIONAREI NA PRÓXIMA SEMANA, VOU EXPERIMENTAR DORMIR NO JARDIM HOJE...

AH... ISTO QUE É VIDA...

Zzzzzz...

COC-COC-CÓ-RÓ

E A MANHÃ CHEGA...

MAMAE! ACORDE! PAPAI! ESTÁ PRESO NO JARDIM! ACORDE MAMAE! JÁ' SÃO OITO E MEIA!

Zzz... HEIN? O QUE VOCÊ DISSE?

SOCORRO! DEPRESSA CHAMEM OS BOMBEIROS! O FECHO ENGUIÇOU! LIGUEM PARA O ESCRITÓRIO E DIGAM QUE CHEGAREI ATRAZADO!

CHEGARÁ ATRAZADO? NUNCA! PRECISO DÊLE AGORINHA MESMO. QUE VENHA PARA A CONFERÊNCIA COMO ESTIVER!

BOM DIA, CHEFE... BOM DIA, SENHORES... BEM, AQUI ESTOU...

?

8-14

VOSSA MAJESTADE PRECISA PRATICAR MAIS EXERCÍCIOS!

MARCENARIA REAL

MAIS TARDE...

Copr. 1953, King Features Syndicate, Inc., World rights reserved.

8-7

O. SOGLOW

PRISMA

A MISSÃO DE ZORRO

RESUMO: GUERREIRO, "O INSEQUESTRÁVEL" SE ENCONTRA ENTRINCHEIRADO EM SEU REFÚGIO. ZORRO E O "SHERIFF" DECIDEM ATACÁ-LO.

EU SUBO PRIMEIRO, VOCÊ NÃO TEM SENÃO QUE ME SEGUIR.

ENQUANTO SOBE, ZANZI, VAI AGRADECENDO A PROVIDENCIAL APARIÇÃO DO ZORRO

POI EO CHAMA, I U ZORRO, I APARECE. SO MAGICU!

ZORRO E ZANZI CONTINUAM PROCURANDO OUTRA SAÍDA...

SEUS ESFORÇOS SÃO COMPENSADOS. UMA FENDA NA ROCHA LHES PERMITE VER A LUZ DO DIA.

O ZORRO PENETRA NA ESTREITA PASSAGEM E ATINGE O AR LIVRE...

...E O QUE LHE SURGE DIANTE DOS OLHOS É O ACAMPAMENTO DOS BANDIDOS.

ACHEI O CALCANHAR DE AQUILES DESSES MISERÁVEIS. ELES PODEM PÔR UMA SENTINELA ATRÁS DE CADA PEDRA QUE EU OS ALCANÇAREI DA MESMA FORMA.

DIACHO QUE FUZILARIA É ESSA?

CORRE-CORRE DE COMBATE ENTRE OS BANDIDOS.

DE FATO ERA MESMO O "SHERIFF" QUE ENTRAVA EM LUTA.

O VALENTE POLICIAL TEM ESPERANÇA DE PRENDER O "INATINGÍVEL" E DE SALVAR ZORRO E ZANZI.

AS SENTINELAS TOMADAS DE SURPRESA CAEM SOB O FOGO CERRADO E O GRUPO SE ATIRA CONTRA O ACAMPAMENTO.

OS BANDIDOS PROTEGIDOS ATRÁS DAS PEDRAS, MANTÉM OS ATACANTES AFASTADOS.

ZORRO ESTÁ VENDO TUDO, MAS DEVE AGIR IMEDIATAMENTE.

ZORRO DÁ UMA OLHADELA NO INTERIOR DO BARRACO.

É O DEPÓSITO DE MUNIÇÕES! NÃO UM CAMARADA ALI DENTRO.

ZANZI, POR SUA VEZ, "ARRISCA UM OLHO" PELA JANELA E VÊ QUE ALI ESTÁ UM DOS QUE O TORTURARAM.

O HOMEM FICA ATERRORIZADO DIANTE DAQUELA APARIÇÃO.

NOSSA SENHORA! UMA ALMA DO OUTRO MUNDO!

NERVOSO, FAZ FOGO CONTRA ZANZI.

VOLTA PARA O INFERNO, PESTE!

ZORRO E ZANZI NÃO SABEM O QUE VAI ACONTECER E FICAM NA RETRANCA...